

**Profils  
tarifaires dans le monde  
2006**



WTO OMC



NATIONS UNIES



## MEMBRES DE L'OMC

(11 janvier 2007)

Afrique du Sud	Finlande	Nicaragua
Albanie	France	Niger
Allemagne	Gabon	Nigéria
Angola	Gambie	Norvège
Antigua-et-Barbuda	Géorgie	Nouvelle-Zélande
Arabie saoudite	Ghana	Oman
Argentine	Grèce	Ouganda
Arménie	Grenade	Pakistan
Australie	Guatemala	Panama
Autriche	Guinée	Papouasie-Nouvelle-Guinée
Bahreïn, Royaume de	Guinée-Bissau	Paraguay
Bangladesh	Guyana	Pays-Bas
Barbade	Haïti	Pérou
Belgique	Honduras	Philippines
Belize	Hong Kong, Chine	Pologne
Bénin	Hongrie	Portugal
Bolivie	Iles Salomon	Qatar
Botswana	Inde	République bolivarienne du Venezuela
Brésil	Indonésie	République centrafricaine
Brunéi Darussalam	Irlande	République démocratique du Congo
Bulgarie	Islande	République dominicaine
Burkina Faso	Israël	République kirghize
Burundi	Italie	République slovaque
Cambodge	Jamaïque	République tchèque
Cameroun	Japon	Roumanie
Canada	Jordanie	Royaume-Uni
Chili	Kenya	Rwanda
Chine	Koweït	Sainte-Lucie
Chypre	Lesotho	Saint-Kitts-et-Nevis
Colombie	Lettonie	Saint-Vincent-et-les-Grenadines
Communautés européennes	Liechtenstein	Sénégal
Congo	Lituanie	Sierra Leone
Corée, République de	Luxembourg	Singapour
Costa Rica	Macao, Chine	Slovénie
Côte d'Ivoire	Madagascar	Sri Lanka
Croatie	Malaisie	Suède
Cuba	Malawi	Suisse
Danemark	Maldives	Suriname
Djibouti	Mali	Swaziland
Dominique	Malte	Taipei chinois
Egypte	Maroc	Tanzanie
El Salvador	Maurice	Tchad
Emirats arabes unis	Mauritanie	Thaïlande
Equateur	Mexique	Togo
Espagne	Moldova	Trinité-et-Tobago
Estonie	Mongolie	Tunisie
États-Unis d'Amérique	Mozambique	Turquie
Ex-République yougoslave de Macédoine (ERYM)	Myanmar	Uruguay
Fidji	Namibie	Viet Nam
	Népal	Zambie
		Zimbabwe



**Profils tarifaires dans le monde  
2006**



WTO OMC



NATIONS UNIES



## OMC

L'Organisation mondiale du commerce (OMC) est la seule organisation internationale qui s'occupe des règles régissant le commerce entre les pays. Au cœur de l'Organisation se trouvent les Accords de l'OMC, négociés et signés par la majeure partie des puissances commerciales du monde et ratifiés par leurs parlements. Le but est d'aider les producteurs de marchandises et de services, les exportateurs et les importateurs à mener leurs activités. Sa principale fonction est de favoriser autant que possible la bonne marche, la prévisibilité et la liberté des échanges. Elle s'acquitte de cette mission en: administrant les accords commerciaux, servant de cadre aux négociations commerciales, réglant les différends commerciaux, examinant les politiques commerciales nationales, aidant les pays en développement dans le domaine de la politique commerciale par le biais de l'assistance technique et des programmes de formation et coopérant avec d'autres organisations internationales.

## CNUCED

Créée en 1964, la Conférence des Nations Unies sur le Commerce et le Développement (CNUCED) vise à intégrer les pays en développement dans l'économie mondiale de façon à favoriser leur essor. La CNUCED est devenue progressivement une institution compétente, fondée sur le savoir, dont les travaux visent à orienter le débat et la réflexion actuels sur la politique générale du développement, en s'attachant tout particulièrement à faire en sorte que les politiques nationales et l'action internationale concourent ensemble à faire naître le développement durable. Les trois fonctions principales de la CNUCED sont: (1) fonctionner en tant que lieu de débats intergouvernementaux, étayés par des discussions d'experts et par un échange d'expériences, l'objectif étant de créer un consensus; (2) réaliser des travaux de recherche et des analyses et rassembler des données pour alimenter les discussions des experts et des représentants des gouvernements; et (3) dispenser une assistance technique adaptée aux besoins des pays en développement, une attention particulière étant accordée à ceux des pays les moins avancés et des pays en transition.

## CCI

Le Centre du commerce international (CCI) est l'agence de coopération technique conjointe de la Conférence des Nations Unies sur le commerce et le développement (CNUCED) et de l'Organisation mondiale du commerce (OMC) pour ce qui touche aux aspects opérationnels du développement du commerce. La mission du CCI est, en collaboration avec ses partenaires, d'offrir des programmes intégrés de développement du commerce axés sur l'impact des exportations de la communauté des affaires des pays en développement. Les objectifs stratégiques du CCI sont de renforcer la compétitivité internationale des entreprises, de développer la capacité des institutions d'appui au commerce pour soutenir les entreprises et soutenir les stratégies commerciales dans l'intégration des entreprises à l'économie mondiale.

---

© Organisation mondiale du commerce et Centre du Commerce International CNUCED/OMC 2007.

Tous droits réservés. Aucune partie de cette publication ne peut être reproduite, stockée ou transmise sous quelque forme que ce soit ou par n'importe quel moyen, électronique, électrostatique, magnétique, photocopie ou autrement, sans permission antérieure par écrit de l'Organisation mondiale du commerce et du Centre du commerce international.

Les publications de l'OMC peuvent être obtenues dans les principales librairies ou:

*directement auprès du*

Service des publications de l'OMC

Organisation mondiale du commerce

154 rue de Lausanne

CH-1211 Genève 21

Tél.: (41 22) 739 52 08

Fax: (41 22) 739 54 58

adresse électronique: [publications@wto.org](mailto:publications@wto.org).

ISBN: 978-92-870-3370-3

*à la librairie en ligne de l'OMC à l'adresse suivante:*

<http://onlinebookshop.wto.org>

Également disponible en anglais et en espagnol:

*Titre anglais* ISBN 978-92-870-3395-6

*Titre espagnol* ISBN 978-92-870-3397-0

Imprimé par le Secrétariat de l'OMC, Suisse, 2007

Les chiffres jouent un rôle fondamental dans les principaux domaines des négociations commerciales. Ils sont l'alpha et l'oméga de tout accord de réduction tarifaire. Point de départ des discussions, ils sont mis sur la table et soupesés, et, après un long processus de reformulation, souvent difficile, un accord est finalement trouvé. Peut-être plus que dans tout autre cycle multilatéral de négociations commerciales, les «tarifs» et les «formules» sont au cœur des négociations de Doha.

Jusqu'ici, l'accès à ces données était difficile et limité à un cercle restreint de spécialistes du commerce. La présente publication marque à cet égard un progrès important. Elle donne un aperçu complet des profils tarifaires dans le monde sous une forme condensée. Ces renseignements sont essentiels pour les négociations en cours dans le domaine de l'accès aux marchés.

Grâce aux efforts conjoints de l'OMC, de la CNUCED et du CCI, le lecteur trouvera, dans un seul et même document complet, les principaux paramètres tarifaires pour chacun des 150 Membres de l'OMC. De plus, un effort particulier a été fait pour inclure d'autres pays et territoires douaniers, ainsi que les équivalents *ad valorem* et assurer la comparabilité internationale des indicateurs. La description des tarifs appliqués par chaque pays à ses importations est complétée par une analyse des conditions d'accès aux marchés qu'il rencontre sur ses principaux marchés d'exportation.

Cette nouvelle publication, qui sera mise à jour chaque année, symbolise l'esprit de coopération qui règne entre nos trois organisations et c'est dans cet esprit que chacune a contribué à l'œuvre commune.

Cette publication conjointe paraît à un moment décisif dans les négociations commerciales multilatérales. Nous pensons que la présentation des profils tarifaires dans le monde est particulièrement opportune à ce stade et répond aux besoins d'un vaste public de spécialistes comme de non-spécialistes.



Pascal Lamy,  
Directeur général de l'OMC



Patricia Francis,  
Directrice exécutive, CCI



Supachai Panitchpakdi,  
Secrétaire général, CNUCED



Il n'est pas facile de condenser, dans un seul ouvrage de taille raisonnable, les droits applicables à quelque 5 000 à 10 000 lignes tarifaires pour plus de 150 pays ou territoires douaniers. Bien qu'il soit aujourd'hui possible d'obtenir ces renseignements de diverses façons et notamment par voie électronique, il nous a paru utile, et même indispensable, d'établir un ouvrage de référence complet qui présente cette somme considérable de données sous une forme comparable et synthétique. Cette présentation uniformisée se prête facilement à des analyses et à des comparaisons entre pays, entre secteurs et entre droits consolidés et droits appliqués pour les Membres de l'OMC. Cependant, cette commodité d'utilisation ne doit pas faire oublier qu'un certain nombre de précautions s'imposent lorsque les données sont très agrégées et que l'on a recours à des estimations pour les droits non *ad valorem*.

Il y a longtemps que les données tarifaires font l'objet de mesures statistiques. Celles-ci peuvent paraître assez simples et faciles à établir, mais un travail méthodologique supplémentaire a été jugé nécessaire pour fournir des chiffres compatibles, transparents et solides permettant des comparaisons internationales. À cette fin, la structure type de la nomenclature du Système harmonisé (SH) de l'Organisation mondiale des douanes a servi de fondement à toutes les mesures agrégées utilisées dans cette publication. La ventilation de la nomenclature type du SH a servi de référence pour la plupart des calculs afin d'éviter que les ventilations très diverses des nomenclatures tarifaires nationales n'affectent la comparabilité entre les droits consolidés et les droits appliqués et entre les pays.

Bien souvent, ce sont les intérêts des exportateurs désireux de pénétrer de nouveaux marchés qui sont l'élément moteur des négociations commerciales et des réductions tarifaires. L'obtention de nouveaux débouchés à l'exportation dépend dans une large mesure de l'existence d'arrangements préférentiels ainsi que des capacités de production pour l'exportation. Des indicateurs sur ces deux éléments sont donc présentés ici car ils sont indispensables pour comprendre la structure des réseaux commerciaux actuels.

Cette publication est divisée en trois parties. La première partie contient des statistiques récapitulatives pour tous les Membres de l'OMC et les autres pays et territoires douaniers, pour tous les produits, ainsi que des statistiques ventilées entre produits agricoles et produits non agricoles. La deuxième partie présente, pour chaque pays et territoire, une page entière de données désagrégées par secteur et par intervalles de droits. Elle contient également une section sur les conditions d'accès aux marchés qu'ils rencontrent sur leurs principaux marchés d'exportation. La troisième partie indique les sources des données et contient deux articles qui analysent plus en détail les questions relatives au calcul des équivalents *ad valorem* (EAV) et aux différentes méthodes d'agrégation pour le calcul des moyennes tarifaires.

Les tableaux résumés figurant dans la première partie sont destinés à permettre une comparaison entre pays ainsi qu'une comparaison des niveaux des droits consolidés et des droits appliqués. Outre les indicateurs courants, comme les moyennes tarifaires, les droits maximaux, le pourcentage de lignes tarifaires en franchise de droits, les crêtes tarifaires et les droits non *ad valorem*, cette partie contient des indicateurs de la dispersion des droits tels que le nombre de droits distincts et le coefficient de variation. Le calcul de ces indicateurs est basé, le cas échéant, sur une préagrégation au niveau des sous-positions à six chiffres du SH, ce qui permet une uniformisation entre les pays et facilite ainsi les comparaisons. Néanmoins, l'incidence des différentes ventilations des nomenclatures ne peut pas être totalement éliminée. Dans certains cas, on constate que la moyenne des droits consolidés est inférieure à la moyenne des droits NPF appliqués, alors qu'aucun droit appliqué n'est supérieur au droit consolidé correspondant. Cette apparente violation de la consolidation tarifaire peut résulter simplement des différences de ventilation entre les nomenclatures. Dans presque tous les cas, les droits consolidés sont basés sur la nomenclature du SH1996, alors que les droits NPF appliqués sont basés sur celle du SH2002. L'incidence des différences de ventilation sur les moyennes est analysée dans les annexes techniques figurant dans la troisième partie.

Les pages par pays sont divisées en deux sections concernant A) la protection de l'accès au marché intérieur et B) la protection rencontrée sur les six principaux marchés d'exportation. Dans la section A, les données sur les droits consolidés et les droits appliqués sont présentées par intervalles de droits et par secteur. Les données relatives aux produits agricoles et aux produits non agricoles sont présentées séparément. Cette section contient aussi des indicateurs concernant la fréquence des sauvegardes spéciales et les contingents tarifaires. Les précautions évoquées plus haut s'appliquent également aux pages par pays. La section B décrit la diversification des échanges et les conditions d'accès aux marchés sur les principaux marchés d'exportation. De plus, les régimes préférentiels disponibles dans les bases de données des trois organisations ont été pris en compte dans le calcul des marges de préférence pondérées par les échanges.

Dans la comparaison des droits consolidés et des droits appliqués pour un même pays et entre les pays, trois éléments doivent être pris en considération, en plus de l'incidence des différences de ventilation entre les nomenclatures, à savoir: 1) la portée des consolidations, 2) les consolidations tarifaires qui ne sont pas pleinement mises en œuvre et 3) les équivalents *ad valorem* (EAV).

- Alors que les engagements de consolidation couvrent tous les produits agricoles, ce n'est pas toujours le cas pour les produits non agricoles. Pour un certain nombre de Membres de l'OMC, la portée des consolidations est inférieure, parfois de beaucoup, à 100 pour cent. La comparaison des indicateurs entre les droits consolidés et les droits appliqués n'est valable que si la portée des consolidations est totale.
- Pour la plupart des Membres de l'OMC, à l'exception de ceux qui ont accédé tout récemment, tous les engagements pris dans le cadre du Cycle d'Uruguay ont maintenant été mis en œuvre. S'ils ne l'ont pas été intégralement, il se peut que les droits NPF appliqués moyens ou maximaux soient supérieurs aux droits consolidés correspondants.
- Dernier point, et non le moindre, le calcul des EAV peut affecter la comparaison entre les droits consolidés et les droits appliqués, parce que les différences de nomenclature peuvent avoir amené à utiliser des valeurs unitaires différentes. Dans d'autres cas, les droits consolidés ont été exprimés d'une manière qui ne permet pas une comparaison directe avec les droits appliqués courants. Dans plusieurs cas, il a fallu ajuster les estimations des EAV des droits NPF appliqués lorsque les lignes tarifaires consolidées correspondantes étaient définies en termes *ad valorem*. Dans ces cas-là, le droit *ad valorem* consolidé correspondant a été utilisé comme plafond pour l'estimation de l'EAV.

La troisième partie indique les sources des données et contient deux articles qui analysent plus en détail les questions relatives au calcul des EAV et aux différentes méthodes d'agrégation pour le calcul des moyennes tarifaires. Ces deux articles expliquent de façon plus détaillée deux grandes questions méthodologiques qui se posent souvent à de nombreux analystes des données tarifaires. La publication s'achève par un glossaire, qui explique brièvement certains des termes les plus couramment employés.



Les auteurs tiennent à remercier en premier lieu tous ceux qui ont communiqué des données, principalement les administrations nationales et les délégations auprès de l'OMC. Dans certains cas, les données ont été fournies sur les sites Web nationaux ou par l'intermédiaire d'organisations régionales. Vu le grand nombre de données statistiques et de métadonnées qu'il fallait traiter, et comme celles-ci n'étaient pas disponibles au sein d'une seule organisation, cette publication n'a été possible que grâce aux efforts conjoints de l'OMC, de la CNUCED et du CCI. Les trois organisations possèdent chacune une expérience reconnue et des avantages comparatifs dans le domaine de l'analyse tarifaire. Elles ont acquis cette expérience en investissant des ressources considérables dans la compilation et la diffusion de données tarifaires. Pour tirer parti du potentiel ainsi accumulé et faciliter l'accès à leurs bases de données respectives, elles ont créé ensemble en 2005 une base de données analytique commune sur l'accès aux marchés (CAMAD<sup>1</sup>). Sans cette initiative et les synergies créées par cette coopération, cette publication n'aurait pas vu le jour.

En tant que dépositaire des engagements de consolidation des Membres concernant les marchandises et de leurs notifications relatives aux droits NPF appliqués, l'OMC est naturellement au cœur de cette entreprise. Toutefois, pour donner un tableau d'ensemble complet et détaillé, il faut que les données sur les droits appliqués soient à jour et il faut tenir compte des droits préférentiels et des estimations des équivalents *ad valorem* (EAV) des droits non *ad valorem*. Il faut aussi prendre en considération certains pays économiquement importants qui ne sont pas encore Membres de l'OMC. La CNUCED et le CCI ont été d'un précieux concours pour atteindre ces objectifs. Non seulement ils ont fourni les données manquantes et/ou des données actualisées sur les droits NPF appliqués, mais ils ont aussi communiqué une bonne partie des données manquantes sur les droits préférentiels, qui n'ont pas à être notifiés à l'OMC. Enfin, un effort particulier a été fait pour convertir la quasi-totalité des droits non *ad valorem* en équivalents *ad valorem* suivant une méthodologie établie conjointement. Le CCI, qui possède déjà une expérience considérable en la matière, s'est chargé de cette tâche ardue.

Sous la supervision générale d'Hubert Escaith, Chef statisticien de l'OMC, la préparation de cette publication a été coordonnée par Jürgen Richtering (OMC), en étroite collaboration avec Mondher Mimouni (CCI) et Aki Kuwahara (CNUCED). Adelina Mendoza (OMC) a été chargée de faire tous les calculs et de préparer les tableaux sous leur forme finale. Marion Philippe (CCI) a été chargée de fournir les données de base et de calculer les équivalents *ad valorem*. À l'OMC, Joaquin Montes, Eric Ng Shing et Natacha Zofka ont fourni une assistance supplémentaire. Au CCI, Xavier Pichot, Gregory Sampson, Helen Lassen, Carla Vaca et Laurence Zandomenighi ont apporté leur contribution dans divers domaines et à la CNUCED, Fabien Dumesnil et Samuel Munyaneza ont participé aux travaux.

Les auteurs remercient également la Division de l'information et des relations avec les médias et les services de reprographie de l'OMC pour la production de cette publication, ainsi que les traducteurs français et espagnols de la Division des services linguistiques et de la documentation pour sa traduction dans les autres langues officielles de l'Organisation.

---

1 CAMAD: Common Analytical Market Access Database



**Partie 1 Tableaux résumés**

Notes techniques .....	1
Tous les produits .....	2
Produits agricoles.....	8
Produits non agricoles.....	14

**Partie 2 Pages par pays**

Notes techniques .....	21
Pages par pays.....	27

**Partie 3 Annexes techniques**

A. Les méthodes d'agrégation des droits de douane et leurs implications.....	179
B. Méthodes d'estimation des droits non <i>ad valorem</i> .....	186
C. Sources des données.....	199
D. Glossaire des termes relatifs aux droits de douane et au commerce.....	207



Afghanistan	27	Chine	59	Honduras	91
Afrique du Sud	28	Colombie	60	Hong Kong, Chine	92
Albanie	29	Communautés européennes <sup>1</sup>	61	Îles Salomon	93
Algérie	30	Comores	62	Inde	94
Angola	31	Congo	63	Indonésie	95
Antigua-et-Barbuda	32	Corée, République de	64	Islande	96
Arabie saoudite	33	Costa Rica	65	Israël	97
Argentine	34	Côte d'Ivoire	66	Jamahiriya arabe libyenne	98
Arménie	35	Croatie	67	Jamaïque	99
Australie	36	Cuba	68	Japon	100
Azerbaïdjan	37	Djibouti	69	Jordanie	101
Bahamas	38	Dominique	70	Kenya	102
Bahreïn	39	Égypte	71	Kiribati	103
Bangladesh	40	El Salvador	72	Koweït	104
Barbade	41	Émirats arabes unis	73	Lesotho	105
Belize	42	Équateur	74	Liban	106
Bénin	43	Érythrée	75	Macao, Chine	107
Bermudes	44	États-unis	76	Madagascar	108
Bhoutan	45	Éthiopie	77	Malaisie	109
Bolivie	46	Ex-République yougoslave de Macédoine	78	Malawi	110
Bosnie-Herzégovine	47	Fidji	79	Maldives	111
Botswana	48	Gabon	80	Mali	112
Brésil	49	Gambie	81	Maroc	113
Brunéi Darussalam	50	Géorgie	82	Maurice	114
Bulgarie	51	Ghana	83	Mauritanie	115
Burkina Faso	52	Grenade	84	Mexique	116
Burundi	53	Guatemala	85	Micronésie, États fédérés de	117
Cambodge	54	Guinée	86	Moldova	118
Cameroun	55	Guinée équatoriale	87	Mongolie	119
Canada	56	Guinée-Bissau	88	Monténégro	120
Cap-Vert	57	Guyana	89	Mozambique	121
Chili	58	Haïti	90	Myanmar	122

<sup>1</sup> L'information fournie par les Communautés Européennes couvre ses 25 États membres en 2006.

## Index des tableaux des pages par pays

Namibie	123	République centrafricaine	142	Tadjikistan	161
Népal	124	République démocratique du Congo	143	Taipei chinois	162
Nicaragua	125	République démocratique populaire lao	144	Tanzanie	163
Niger	126	République dominicaine	145	Tchad	164
Nigéria	127	République kirghize	146	Thaïlande	165
Norvège	128	Roumanie	147	Togo	166
Nouvelle-Zélande	129	Russie, Fédération de	148	Tonga	167
Oman	130	Rwanda	149	Trinité-et-Tobago	168
Ouganda	131	Saint-Kitts-et-Nevis	150	Tunisie	169
Ouzbékistan	132	Saint-Vincent-et-les- Grenadines	151	Turquie	170
Pakistan	133	Sainte-Lucie	152	Ukraine	171
Palaos	134	Sénégal	153	Uruguay	172
Panama	135	Sierra Leone	154	Vanuatu	173
Papouasie-Nouvelle-Guinée	136	Singapour	155	Viet Nam	174
Paraguay	137	Soudan	156	Yémen	175
Pérou	138	Sri Lanka	157	Zambie	176
Philippines	139	Suisse <sup>2</sup>	158	Zimbabwe	177
Qatar	140	Suriname	159		
République bolivarienne du Venezuela	141	Swaziland	160		

2 L'information fournie par la Suisse couvre le Liechtenstein.

## Abréviations

Ag	Produits agricoles
EAV	Équivalent <i>ad valorem</i>
SH	Système harmonisé (nomenclature)
Max	Droit maximal
NPF	Nation la plus favorisée
NAV	Droit non <i>ad valorem</i>
Non-Ag	Produits non agricoles
LT	Ligne tarifaire
VU	Valeur unitaire

## Notations

-	sans objet
0	= 0 (non arrondi)
0,0	> 0 et < 0,05
Blanc	Absence totale de données sur les droits consolidés ou appliqués et/ou sur les importations pour un pays ou un territoire douanier donné.
<i>Italique</i>	Les droits maximaux, établis à partir des estimations de l'EAV, sont indiqués en italique; il en va de même dans les cas où l'élément <i>ad valorem</i> d'un droit composite ou mixte figure comme plafond ou plancher.
US\$	Dollar des États-Unis.





## NOTES TECHNIQUES

Il n'est tenu compte que des droits et des importations relevant des chapitres 1 à 97 du SH. Les lignes tarifaires nationales qui ne suivent pas la nomenclature type du SH au niveau des sous-positions à six chiffres, que ce soit dans le SH1996 ou dans le SH2002, ont été exclues et ne sont pas prises en compte. Le calcul des statistiques est effectué suivant la méthode de préagrégation au niveau des sous-positions à six chiffres du SH employée pour les tableaux résumés. Tous les calculs sont fondés sur la nomenclature type complète. Les moyennes simples sont toutes basées sur des moyennes préagrégées au niveau des sous-positions à six chiffres du SH. La préagrégation signifie que, dans un premier temps, la moyenne des droits au niveau de la ligne tarifaire est calculée au niveau de la sous-position à six chiffres du SH. Les calculs ultérieurs sont basés sur ces moyennes préagrégées.

## Descriptions des titres de colonne

Titre de colonne	Description ou méthode de calcul
<b>Année des droits NPF Appliqués</b>	Année civile ou début de l'exercice budgétaire.
<b>Portée des Consolidations</b>	Proportion de sous-positions à six chiffres du SH contenant au moins une ligne tarifaire consolidée. Une consolidation totale est indiquée par le nombre 100, sans décimale. Si certaines lignes tarifaires ne sont pas consolidées, mais que le résultat reste voisin de 100, cela est indiqué par une décimale, c'est-à-dire 100,0.
<b>Moyenne simple</b>	Moyenne simple des moyennes au niveau des sous-positions à six chiffres du SH des droits <i>ad valorem</i> ou des EAV.
<b>Exempt de droits</b>	Proportion de sous-positions à six chiffres du SH en franchise de droits dans le nombre total de sous-positions correspondant au groupe de produits considéré. Les sous-positions partiellement en franchise sont prises en compte au prorata.
<b>Droits non <i>ad valorem</i></b>	Proportion de sous-positions à six chiffres du SH assujetties à des droits non <i>ad valorem</i> . Lorsqu'une partie seulement de la sous-position à six chiffres du SH est soumise à des droits non <i>ad valorem</i> , on utilise le pourcentage des lignes tarifaires correspondantes.
<b>Droits &gt; 15 %</b>	Proportion de sous-positions à six chiffres du SH assujetties à des droits <i>ad valorem</i> ou à des EAV supérieurs à 15 pour cent. Lorsqu'une partie seulement de la sous-position à six chiffres du SH est visée par ces droits, le calcul est effectué au prorata.
<b>Droits &gt; 3 * Moyenne</b>	Proportion de sous-positions à six chiffres du SH assujetties à des droits <i>ad valorem</i> ou à des EAV supérieurs à trois fois la moyenne nationale. Lorsqu'une partie seulement de la sous-position à six chiffres du SH est visée par ces droits, le calcul est effectué au prorata.
<b>Concessions non mises en œuvre en 2006</b>	Proportion de sous-positions consolidées à six chiffres du SH dont le taux consolidé final n'était pas encore mis en œuvre en 2006. Lorsqu'une partie seulement de la sous-position à six chiffres du SH est visée par ces droits, le calcul est effectué au prorata.
<b>Droit maximal</b>	Droit <i>ad valorem</i> ou EAV maximal au niveau de la ligne tarifaire.
<b>Nombre de droits distincts</b>	Nombre de taux de droits distincts. Les droits non <i>ad valorem</i> sont toujours considérés comme distincts, car les calculs des EAV donnent toujours des EAV distincts. Toutefois, pour cet indicateur, les droits qui n'ont pas été communiqués ne sont pas pris en compte.
<b>Coefficient de variation</b>	Écart type des taux de droits au niveau de la ligne tarifaire, divisé par la moyenne simple de tous les taux de droits au niveau de la ligne tarifaire. Comprend seulement les droits <i>ad valorem</i> ou les EAV.
<b>Nombre de LT NPF appliqués</b>	Nombre total des lignes tarifaires visées par les droits NPF appliqués.

## Tous les produits

Pays/Territoire	Année des droits NPF Appliqués	Portée de Conso-lidations en %	Moyenne simple		Exempt de droits		Droits non <i>ad valorem</i>		Droits > 15 %	
			Consolidé	NPF Appliqué	Consolidé	NPF Appliqué	Consolidé	NPF Appliqué	Consolidé	NPF Appliqué
			En % des sous-positions tarifaires - SH 6-chiffres							
1	2	3	4	5	6	7	8	9	10	11
Afghanistan	2006			5,7		0,5		0,8		3,2
Afrique du Sud	2006	96,6	19,1	8,0	14,9	56,9	0	2,4	39,5	21,1
Albanie	2006	100	7,0	5,7	28,2	26,0	0	0,1	15,8	0
Algérie	2006			18,7		1,3		0		41,5
Angola	2006	100	59,2	7,2	0	0,0	0	0,8	99,3	9,5
Antigua-et-Barbuda	2006	97,9	58,7	9,7	0	10,6	0	0	97,9	24,2
Arabie saoudite	2006	100	11,9	5,2	7,1	5,9	1,2	1,2	1,0	0,2
Argentine	2006	100	31,9	12,2	0,0	13,1	0	12,1	97,8	36,5
Arménie	2006	100	8,5	3,0	36,3	71,4	0	0,4	0	0,2
Australie	2006	97,0	9,9	3,5	20,9	49,8	0,3	0,2	13,4	4,2
Azerbaïdjan	2005			9,6		1,3		1,1		0,7
Bahamas	2006			30,2		7,9		0,1		87,7
Bahreïn	2006	72,7	34,4	5,1	2,8	5,9	0	0,9	69,9	0,5
Bangladesh	2006	15,8	163,6	15,2	0,0	7,4	0	0,1	15,1	39,9
Barbade	2006	97,9	78,1	13,5	0	4,8	0	0,4	97,9	25,3
Belize	2006	98,0	58,2	10,8	0	9,6	0	0,5	98,0	24,9
Bénin	2006	39,3	28,3	12,0	0,6	1,3	0	0	17,7	40,4
Bermudes	2005			18,3		4,8		0,5		67,7
Bhoutan	2005			22,1		3,5		0		63,4
Bolivie	2006	100	40,0	8,3	0	5,6	0	0	100,0	0
Bosnie-Herzégovine	2006			7,2		28,1		3,0		2,7
Botswana	2006	96,6	18,8	8,0	14,8	56,9	0	2,4	39,6	21,2
Brésil	2006	100	31,4	12,3	1,0	5,8	0	0	96,4	36,8
Brunéi Darussalam	2006	95,3	25,3	3,3	0	79,9	0,3	0,7	95,2	10,2
Bulgarie	2006	100	25,6	10,4	6,4	13,9	2,0	1,3	57,4	22,0
Burkina Faso	2006	39,2	41,8	12,0	0,6	1,3	0	0	17,5	40,4
Burundi	2006	21,8	68,2	12,7	0,7	0,1	0	0,0	18,5	20,3
Cambodge	2006	100	19,0	14,3	1,0	5,5	0	0	44,5	19,3
Cameroun	2005	13,3	79,9	18,0	0	1,2	0	0	13,3	48,9
Canada	2006	99,7	6,8	5,5	38,2	56,7	2,8	1,8	7,6	7,4
Cap-Vert	2005			10,4		43,8		0		30,7
Chili	2006	100	25,1	6,0	0,0	0,4	0	0	100,0	0
Chine	2006	100	10,0	9,9	6,6	7,1	0	0,4	16,4	16,0
Colombie	2006	100	42,9	12,5	0	1,7	0	0	100,0	28,1
Communautés européennes	2006	100	5,4	5,4	28,9	29,0	4,8	4,6	4,7	4,5
Comores	2006			28,9		0,8		0,0		94,4
Congo	2006	16,1	27,3	18,4	0	0	0	0	14,1	48,7
Corée, République de	2006	94,5	17,0	12,1	14,1	14,1	0,5	0,4	20,1	8,0
Costa Rica	2005	100	42,8	5,9	2,5	51,1	0	0	95,5	1,2
Côte d'Ivoire	2006	33,1	11,1	12,0	0,6	1,3	0	0	2,6	40,4
Croatie	2006	100	6,4	4,9	26,9	49,4	1,8	1,9	3,9	3,8
Cuba	2006	30,9	21,3	10,8	2,1	5,8	0	0	14,0	9,7
Djibouti	2005	100	41,0	28,1	0,0	0	0	0	99,6	88,5
Dominique	2006	94,8	58,7	9,9	0	23,7	0	0	94,8	23,9
Egypte	2005	99,3	36,8	19,3	2,5	4,8	0,2	0,2	71,0	26,6
El Salvador	2005	100	36,5	5,9	2,8	50,0	0	0	97,2	2,5
Emirats arabes unis	2006	100	14,7	5,0	0,9	5,9	0	0,9	0,7	0,5
Equateur	2006	100	21,8	11,7	0	5,3	0	0	71,7	28,0
Erythrée	2006			7,9		0,0		0,3		17,5
Etats-Unis	2006	100,0	3,5	3,5	45,6	45,6	8,2	8,2	2,8	2,8
Ethiopie	2006			16,8		3,3		0,1		46,5
Ex-République yougoslave de Macédoine	2006	100	7,2	8,3	38,1	31,0	1,3	1,3	11,7	15,3
Fidji	2006	52,3	42,3	10,2	0	10,1	0,3	1,6	52,3	15,4
Gabon	2005	100	21,4	18,0	0	1,2	0	0	14,3	48,9
Gambie		13,7	102,0		0		0		13,7	
Géorgie	2006	100,0	7,4	7,0	22,5	22,7	0,3	0,0	2,0	1,8

Droits > 3 * Moyenne		Concessions non mises en oeuvre en 2006	Droit maximal		Nombre de droits distincts		Coefficient de variation		Nombre de LT NPF Appliqués	Pays/Territoire
Consolidé	NPF Appliqué		Consolidé	NPF Appliqué	Consolidé	NPF Appliqué	Consolidé	NPF Appliqué		
En % du SH 6-chiffres										
12	13	14	15	16	17	18	19	20	21	22
3,1	0,3	0	597	25	57	53	133	61	5 376	Afghanistan
0	9,2	8,3	20	> 1000	15	237	95	199	6 664	Afrique du Sud
	0				30	4		95	10 178	Albanie
	0							56	6 071	Algérie
0	2,2	0	80	30	5	50	8	92	5 385	Angola
0,2	6,1	0	220	70	31	11	39	94	6 617	Antigua-et-Barbuda
0,3	0,2	6,9	> 1000	853	109	92	269	326	7 163	Arabie saoudite
0	0	0	35	35	17	703	23	82	9 790	Argentine
0	28,6	1,0	15	> 1000	8	31	85	470	5 909	Arménie
6,0	4,3	0	55	251	69	26	112	202	6 125	Australie
	0,5			361		274		107	10 412	Azerbaïdjan
	0,3			210		32		44	6 041	Bahamas
0,3	0,5	3,8	200	100	4	75	41	132	7 163	Bahreïn
0	0	0	200	25	16	14	43	57	6 637	Bangladesh
0,4	5,7	0	247	216	29	74	33	154	6 636	Barbade
0	7,9	0	110	110	4	54	32	112	6 460	Belize
0,9	0	0	100	20	14	4	94	57	5 659	Bénin
	0,4			986		36		125	5 293	Bermudes
	0,6			100		7		62	5 254	Bhoutan
0	0	0	40	10	2	3	1	36	6 898	Bolivie
	2,5			234		858		162	10 820	Bosnie-Herzégovine
2,6	9,4	0	597	504	56	237	132	169	6 664	Botswana
0	0	0	55	35	32	14	27	64	9 793	Brazil
0,1	12,2	0	> 1000	> 1000	34	137	134	390	10 689	Brunéi Darussalam
1,8	3,0	0,8	299	177	591	589	85	101	10 043	Bulgarie
0	0	0	100	20	12	4	105	57	5 659	Burkina Faso
0	0	0	100	30	11	8	64	74	5 556	Burundi
0,1	0	0,5	60	35	23	4	55	73	10 689	Cambodge
0	0	0	80	30	2	5	2	51	6 172	Cameroun
1,2	6,7	0	680	681	495	370	348	406	8 455	Canada
	6,1			320		12		130	5 586	Cap-Vert
0,1	0	0	98	6	7	2	8	8	7 903	Chili
1,4	2,4	0,7	65	65	54	114	76	78	7 625	Chine
2,2	0,4	0	227	80	49	11	54	64	6 999	Colombie
4,4	4,1	0	264	229	1 166	1 737	199	179	14 186	Communautés européennes
	0,0			150		16		20	5 235	Comores
0	0	0	30	30	3	4	26	51	5 789	Congo
2,5	2,6	1,8	887	887	185	159	323	408	11 261	Corée, République de
0,1	1,2	0	233	150	18	13	36	153	6 294	Costa Rica
0,1	0	0	64	20	15	4	58	57	5 659	Côte d'Ivoire
2,9	5,2	0,1	98	100	267	672	113	134	10 758	Croatie
0	0	0	62	30	29	13	77	67	5 505	Cuba
0,5	0	0	450	33	14	3	47	30	5 118	Djibouti
0	7,0	0	150	165	3	22	43	159	6 479	Dominique
0,4	0,4	0,1	> 1000	> 1000	38	23	406	731	5 685	Egypte
0,2	2,5	0	164	40	15	10	35	121	6 275	El Salvador
0,7	0,5	0,9	200	200	10	76	111	122	7 163	Emirats arabes unis
0,2	0	0	86	35	18	7	37	59	6 949	Equateur
	17,5			25		18		107	5 269	Erythrée
7,4	7,5	0,0	350	350	1 291	1 294	296	266	11 014	Etats-Unis
	0			35		11		68	5 584	Ethiopie
4,2	8,7	19,8	75	75	346	391	124	114	10 047	Ex-République yougoslave de Macédoine
0,2	1,0	0	> 1000	> 1000	31	264	98	422	5 950	Fidji
0	0	0	60	30	2	5	74	51	6 172	Gabon
0	0	0	110		9		22			Gambie
0,7	0,5	0	496	30	44	18	154	80	10 391	Géorgie

## Tous les produits

Pays/Territoire	Année des droits NPF Appliqués	Portée de Conso-lidations en %	Moyenne simple		Exempt de droits		Droits non <i>ad valorem</i>		Droits > 15 %	
			Consolidé	NPF Appliqué	Consolidé	NPF Appliqué	Consolidé	NPF Appliqué	Consolidé	NPF Appliqué
			En % des sous-positions tarifaires - SH 6-chiffres							
1	2	3	4	5	6	7	8	9	10	11
Ghana		14.3	92,5		0		0		14,3	
Grenade	2006	100	56,7	10,2	0,3	5,0	0	0	99,7	24,6
Guatemala	2005	100	42,2	5,6	0	50,5	0	0	96,1	0,9
Guinée	2005	38.9	20,1	11,9	0,6	1,7	0	0,9	17,3	39,9
Guinée équatoriale	2005			18,0		1,2		0		48,9
Guinée-Bissau	2006	97.8	48,6	12,0	0	1,3	0	0	97,8	40,4
Guyana	2006	100	56,6	11,1	0	4,6	0	0	100,0	25,2
Haïti	2006	89.2	18,7	2,8	5,1	67,1	9,3	1,3	53,2	0
Honduras	2005	100	32,5	5,6	0	50,1	0	0	91,6	0,3
Hong Kong, Chine	2006	45.8	0	0	45,7	100,0	0	0	0	0
Iles Salomon	2006	100	79,2	14,5	0	0,7	1,4	0	96,4	54,0
Inde	2005	73.8	49,2	19,2	2,8	2,4	5,3	5,3	70,4	21,6
Indonésie	2006	96.6	37,1	6,9	2,5	21,5	0	0,2	90,7	3,1
Islande	2006	95.0	23,5	7,7	43,6	74,9	3,1	2,3	32,3	3,9
Israël	2006	75.1	22,0	6,5	8,5	56,5	5,9	4,6	21,2	4,6
Jamahiriyi arabe libyenne	2006			0		100,0		0		0
Jamaïque	2006	100	49,6	7,3	0,6	66,3	0,0	0,1	83,8	24,8
Japon	2006	99.6	6,1	5,6	55,1	52,6	3,6	3,6	3,9	3,7
Jordanie	2006	100.0	16,4	11,5	6,5	47,8	0,1	0,1	47,7	36,5
Kenya	2006	14.6	95,7	12,7	0	36,4	0	0,2	14,6	40,8
Kiribati	2006			17,5		38,3		1,5		39,2
Koweït	2006	100.0	100,0	4,9	0	5,9	0	1,2	100,0	0,2
Lesotho	2006	100	78,5	7,9	0	56,9	0	2,4	100,0	21,1
Liban	2005			7,0		40,0		6,2		10,2
Macao, Chine	2006	26.8	0	0	26,8	100,0	0	0	0	0
Madagascar	2006	29.7	27,4	13,3	0,0	1,8	0	0	27,4	40,9
Malaisie	2006	83.7	25,1	8,5	6,2	57,4	2,8	0,7	36,4	21,8
Malawi	2006	31.2	75,9	13,5	0	8,7	0	0	31,2	36,7
Maldives	2006	97.1	36,9	20,2	0	0,1	0	0,1	97,1	59,5
Mali	2006	40.6	28,8	12,0	0,6	1,3	0	0	19,0	40,4
Maroc	2006	100	41,3	24,5	0,0	0,1	0	0	99,5	45,5
Maurice	2006	17.8	93,7	3,5	3,2	83,3	0	2,8	14,6	7,7
Mauritanie	2006	39.3	19,6	10,7	0,6	9,5	0	0,6	17,7	35,1
Mexique	2006	100	36,1	14,0	0,3	14,3	0,9	0,7	98,6	26,8
Micronésie, Etats fédérés de	2006			4,5		0,2		0		2,5
Moldova	2006	100.0	6,9	5,2	24,7	46,7	1,1	0,7	2,6	2,0
Mongolie	2006	100	17,6	4,5	1,5	10,5	0	0,1	77,9	0
Monténégro	2006			4,9		5,3		1,1		4,6
Mozambique	2006	13.6	97,4	12,1	0	2,2	0	0	13,2	35,0
Myanmar	2006	17.4	83,0	5,6	0,9	3,5	0,1	0	14,3	5,4
Namibie	2006	96.6	19,1	8,0	14,9	56,9	0	2,4	39,5	21,2
Népal	2005	99.4	26,0	13,9	2,7	0,9	0	0,4	88,2	16,6
Nicaragua	2005	100	41,7	5,6	0	50,7	0	0	99,9	0,7
Niger	2006	96.8	44,3	12,0	0,6	1,3	0	0	75,4	40,4
Nigéria	2006	19.2	118,3	12,0	0	10,8	0	0,0	19,2	40,8
Norvège	2006	100	20,9	8,6	46,2	88,0	10,6	6,6	6,4	5,2
Nouvelle-Zélande	2006	99.9	9,8	3,0	47,6	63,4	1,9	0,5	30,7	5,2
Oman	2006	100	13,8	5,3	6,6	5,9	0	0,9	3,4	0,5
Ouganda	2006	15.8	73,4	12,7	0	36,4	0	0,2	15,8	40,8
Ouzbékistan	2006			15,6		1,3		4,4		33,9
Pakistan	2006	98.7	59,9	14,3	0	0	0	0,7	95,0	40,0
Palaos	2005			2,9		11,9		0		0,4
Panama	2006	100.0	23,5	7,3	2,1	34,6	0	0	71,1	1,3
Papouasie-Nouvelle-Guinée	2006	100	32,5	5,5	0	78,0	0,9	0,7	71,7	13,9
Paraguay	2006	100	33,5	9,9	0	17,9	0	0	95,2	31,3
Pérou	2006	100	30,1	10,2	0	1,4	0	0	100,0	17,4

Droits > 3 * Moyenne		Concessions non mises en oeuvre en 2006	Droit maximal		Nombre de droits distincts		Coefficient de variation		Nombre de LT NPF Appliqués	Pays/Territoire
Consolidé	NPF Appliqué		Consolidé	NPF Appliqué	Consolidé	NPF Appliqué	Consolidé	NPF Appliqué		
En % du SH 6-chiffres										
12	13	14	15	16	17	18	19	20	21	22
0		0	99		6		21			Ghana
0,7	5,1	0	200	40	8	10	39	91	6 308	Grenade
0,6	0,9	0	257	40	25	11	44	109	6 292	Guatemala
0,1	0	0	75	20	15	54	77	57	5 730	Guinée
	0			30		5		51	6 172	Guinée équatoriale
0	0	0	50	20	2	4	7	57	5 659	Guinée-Bissau
0	7,3	0	100	100	3	15	32	108	6 439	Guyana
0,0	17,2	0	70	15	909	72	59	163	5 295	Haiti
0	0,3	0	50	55	17	11	22	112	6 263	Honduras
0	0	0	0	0	1	1	0	0	7 037	Hong Kong, Chine
0,2	0	0	684	20	84	5	28	43	5 292	Iles Salomon
5,0	2,5	0	300	268	356	747	83	91	11 693	Inde
0,4	0,9	0	210	170	17	61	35	155	11 153	Indonésie
5,3	3,4	0	576	> 1000	417	333	250	502	8 171	Islande
6,9	4,1	0	705	302	711	599	194	217	8 802	Israël
	0			0		1		0	5 224	Jamahiriya arabe libyenne
0	7,7	0	100	100	12	28	48	144	6 928	Jamaïque
3,1	3,4	0,0	958	958	593	720	469	457	8 864	Japon
0,5	0,5	23,4	200	180	24	36	97	133	6 412	Jordanie
0	0,5	0	100	100	5	20	15	92	5 425	Kenya
	8,3			483		129		135	5 323	Kiribati
0	0,2	0	100	100	1	92	0	105	7 163	Koweït
0	9,2	0	200	96	2	237	60	136	6 664	Lesotho
	7,0			796		368		293	5 846	Liban
0	0	0	0	0	1	1	0	0	6 220	Macao, Chine
0	0	0	30	20	13	4	20	44	6 145	Madagascar
1,7	7,3	0	> 1000	> 1000	343	130	343	241	12 583	Malaisie
0	0,0	0	125	> 1000	10	7	54	254	5 596	Malawi
2,5	0,8	0	300	200	2	18	116	62	8 995	Maldives
0	0	0	75	20	12	4	85	57	5 659	Mali
1,3	1,1	0	289	329	48	39	60	96	17 719	Maroc
0	14,8	0	122	219	5	418	58	255	6 485	Maurice
1,5	0	0	75	20	13	65	88	67	5 901	Mauritanie
0,7	1,2	0	254	373	105	92	35	87	11 904	Mexique
	2,5			50		6		84	5 239	Micronésie, Etats fédérés de
0,7	2,0	0	95	96	76	239	82	126	10 631	Moldova
0,0	0,1	0	75	15	12	6	35	35	5 225	Mongolie
	6,5			83		338		131	10 240	Monténégro
0	0	0	100	25	3	5	16	80	5 377	Mozambique
0,5	5,4	0	550	40	30	15	106	127	10 689	Myanmar
3,1	9,4	0	597	343	57	237	133	151	6 664	Namibie
0,5	0,8	2,9	200	184	13	43	49	83	5 347	Népal
0,1	0,7	0	200	170	7	13	24	128	6 307	Nicaragua
3,0	0	0	200	20	13	4	75	57	5 659	Niger
0	1,6	0	150	50	7	7	40	75	5 428	Nigéria
6,0	4,8	0	> 1000	> 1000	904	793	333	435	7 201	Norvège
7,1	7,0	0	179	35	318	50	112	139	7 236	Nouvelle-Zélande
1,3	0,5	2,4	200	714	14	75	138	264	7 163	Oman
0	0,5	0	80	100	5	20	18	92	5 425	Ouganda
	0,3			183		658		75	10 610	Ouzbékistan
0,0	0,9	0	200	119	15	66	38	77	6 336	Pakistan
	0,4			150		6		212	5 355	Palaos
0,3	1,1	2,5	260	272	46	42	53	124	8 926	Panama
0,9	13,9	0,1	343	510	58	64	66	316	5 625	Papouasie-Nouvelle-Guinée
0	0,1	0	35	30	6	19	22	86	9 793	Paraguay
0	0	0	68	20	2	4	8	59	6 995	Pérou

## Tous les produits

Pays/Territoire	Année des droits NPF Appliqués	Portée de Conso-lidations en %	Moyenne simple		Exempt de droits		Droits non <i>ad valorem</i>		Droits > 15 %	
			Consolidé	NPF Appliqué	Consolidé	NPF Appliqué	Consolidé	NPF Appliqué	Consolidé	NPF Appliqué
			En % des sous-positions tarifaires - SH 6-chiffres							
1	2	3	4	5	6	7	8	9	10	11
Philippines	2006	66.8	25,6	6,3	2,6	2,7	0	0	55,8	3,0
Qatar	2006	100	16,0	5,2	0,9	5,9	0	0,9	18,6	0,5
République bolivarienne du Venezuela	2006	100	36,8	13,0	0	0,7	0	0	99,1	28,0
République centrafricaine	2005	62.5	36,2	18,0	0	1,2	0	0	62,5	48,9
République démocratique du Congo	2006	100	96,2	12,0	0	0	0	0,3	99,0	35,2
République démocratique populaire lao	2005			9,7		0		0,2		13,4
République dominicaine	2006	100	34,9	8,5	0	14,1	0	0,0	92,1	27,3
République kirghize	2006	99.9	7,5	4,8	20,2	47,2	0,5	0,3	3,0	0,2
Roumanie	2005	100	39,9	15,9	4,6	11,5	0	0	91,2	43,3
Russie, Fédération de	2005			11,4		1,3		12,2		18,4
Rwanda	2006	100	89,5	18,7	0,9	6,0	0	0,2	96,9	38,6
Saint-Kitts-et-Nevis	2006	97.9	75,9	9,2	0	25,2	0	0,3	97,8	22,1
Saint-Vincent-et-les-Grenadines	2006	99.7	62,5	9,8	0	8,4	0	0,3	99,7	23,7
Sainte-Lucie	2006	99.6	61,9	8,9	0	41,9	0	0	99,6	25,1
Sénégal	2006	100	30,0	12,0	0	1,3	0	0	99,8	40,4
Sierra Leone	2006	100	47,4	13,6	0	0,4	0	0,3	100,0	45,5
Singapour	2006	69.2	10,4	0,0	15,9	100,0	0,5	0,0	0,5	0,0
Soudan	2006			20,1		6,5		0,1		51,9
Sri Lanka	2006	37.8	30,3	11,2	0,2	12,4	0,6	1,2	24,8	20,9
Suisse	2006	99.8	9,8	7,6	18,0	19,8	81,8	80,2	7,0	5,2
Suriname		26.3	18,5		0,8		0,0		21,1	
Swaziland	2006	96.6	19,1	8,0	14,9	56,9	0	2,4	39,5	21,2
Tadjikistan	2006			7,9		1,0		0,5		0,4
Taipei chinois	2006	100	6,6	6,4	30,8	31,1	1,1	1,0	6,1	6,7
Tanzanie	2006	13.4	120,0	12,7	0	36,4	0	0,2	13,4	40,7
Tchad	2005	13.5	79,9	18,0	0	1,2	0	0	13,5	48,9
Thaïlande	2006	74.7	28,2	10,0	2,8	18,3	18,7	21,9	65,9	22,6
Togo	2006	14.0	80,0	12,0	0	1,3	0	0	14,0	40,4
Tonga	2006			17,0		10,1		1,1		25,9
Trinité-et-Tobago	2006	100	55,7	7,8	1,6	50,8	0	0,3	95,1	24,7
Tunisie	2006	57.6	57,9	26,8	0	13,9	0	0	57,6	48,8
Turquie	2006	50.2	28,4	9,6	3,6	24,4	0,1	0,3	28,7	10,3
Ukraine	2006			6,8		31,7		3,9		6,4
Uruguay	2006	100	31,6	10,6	0	15,0	0	0	98,2	36,0
Vanuatu	2006			16,3		17,1		1,6		31,8
Viet Nam	2006	100	11,4	16,8	14,3	32,6	0,0	0	27,4	40,7
Yémen	2006			7,1		1,1		2,8		4,3
Zambie	2005	16.7	106,4	13,9	0	18,7	0	0	16,7	33,2
Zimbabwe		21.0	91,9		1,7		0,5		14,7	

Droits > 3 * Moyenne		Concessions non mises en oeuvre en 2006	Droit maximal		Nombre de droits distincts		Coefficient de variation		Nombre de LT NPF Appliqués	Pays/Territoire
Consolidé	NPF Appliqué		Consolidé	NPF Appliqué	Consolidé	NPF Appliqué	Consolidé	NPF Appliqué		
En % du SH 6-chiffres										
12	13	14	15	16	17	18	19	20	21	22
0,0	3,0	0	80	65	19	15	51	109	11 021	Philippines
0,7	0,5	0,9	200	223	15	76	104	145	7 163	Qatar
1,9	0	0	135	35	51	6	41	57	6 929	République bolivarienne du Venezuela
0	0	0	70	30	7	5	25	51	6 172	République centrafricaine
0	0	0	100	30	8	18	18	51	5 794	République démocratique du Congo
	8,1			40		21		86	10 690	République démocratique populaire lao
0	0,4	0	99	40	12	12	28	92	6 814	République dominicaine
0,1	1,9	0	222	223	94	158	76	119	11 166	République kirghize
5,0	1,0	0	333	315	66	94	110	79	10 342	Roumanie
	1,5			227		1 776		88	11 226	Russie, Fédération de
0	0	0	100	30	14	14	32	53	6 059	Rwanda
0,1	2,5	0	250	156	22	36	25	111	6 303	Saint-Kitts-et-Nevis
0,2	5,8	0	250	40	37	30	46	94	6 331	Saint-Vincent-et-les-Grenadines
0,2	7,9	0	250	95	36	19	46	123	6 332	Sainte-Lucie
0	0	0	30	20	2	4	2	57	5 659	Sénégal
0	0	0	80	30	6	23	13	68	5 597	Sierra Leone
0,5	0,0	0	> 1000	125	59	7	496	4 303	10 688	Singapour
	0			40		11		74	5 462	Soudan
0,0	0,6	0	251	250	53	98	65	114	6 411	Sri Lanka
5,0	3,8	0	> 1000	> 1000	6 614	6 838	344	401	8 285	Suisse
0		0	44		17		50			Suriname
3,1	9,4	0	597	504	57	237	133	169	6 664	Swaziland
	0,3			384		181		98	10 613	Tadjikistan
5,3	5,5	2,8	649	580	243	321	257	239	10 916	Taipei chinois
0	0,5	0	120	100	1	20	0	92	5 425	Tanzanie
0	0	0	80	30	2	5	1	51	6 172	Tchad
1,0	3,1	0	333	283	1 073	1 265	66	131	5 505	Thaïlande
0	0	0	80	20	1	4	0	57	5 659	Togo
	0,4			> 1000		77		195	5 401	Tonga
0	7,5	0	156	45	16	38	37	129	6 440	Trinité-et-Tobago
1,1	4,1	0	200	154	42	16	67	97	16 441	Tunisie
2,9	7,6	0	225	225	310	211	120	225	12 307	Turquie
	3,2			581		914		267	11 252	Ukraine
0	0,1	0	55	55	18	16	24	77	11 025	Uruguay
	1,1			> 1000		124		264	5 268	Vanuatu
3,8	0,8	100,0	200	150	63	17	116	121	10 689	Viet Nam
	4,3			25		175		63	6 203	Yémen
0	0	0	125	25	7	4	33	72	6 203	Zambie
0		0	150		46		78			Zimbabwe

## Produits agricoles

Pays/Territoire	Année des droits NPF Appliqués	Moyenne simple		Exempt de droit		Droits non <i>ad valorem</i>		Droits > 15 %	
		Consolidé	NPF Appliqué	Consolidé	NPF Appliqué	Consolidé	NPF Appliqué	Consolidé	NPF Appliqué
		En % des sous-positions tarifaires - SH 6-chiffres							
1	2	4	5	6	7	8	9	10	11
Afghanistan	2006		5,5		1,2		5,6		8,0
Afrique du Sud	2006	40,8	9,0	23,0	44,8	0	15,1	71,0	24,0
Albanie	2006	9,4	7,9	10,9	9,5	0	0,9	15,5	0
Algérie	2006		23,0		0,2		0		68,1
Angola	2006	52,8	9,6	0	0	0	0	94,7	7,4
Antigua-et-Barbuda	2006	105,0	15,0	0	26,1	0	0	100,0	40,8
Arabie saoudite	2006	21,4	7,8	0,1	20,5	8,7	5,1	5,0	1,3
Argentine	2006	32,6	10,1	0,1	6,4	0	0	95,8	14,6
Arménie	2006	14,7	7,9	1,2	32,0	0	2,9	0	1,9
Australie	2006	3,4	1,2	32,5	77,6	1,6	1,1	3,6	0,5
Azerbaïdjan	2005		14,3		0,7		5,6		4,1
Bahamas	2006		24,1		20,2		0,1		70,7
Bahreïn	2006	38,9	7,2	0	20,5	0	2,9	100,0	3,5
Bangladesh	2006	188,5	17,3	0	11,5	0	0,6	98,0	55,2
Barbade	2006	111,2	30,0	0	11,8	0	3,1	100,0	47,1
Belize	2006	101,4	20,7	0	12,9	0	3,6	100,0	46,6
Bénin	2006	61,8	14,3	0	0	0	0	98,2	56,5
Bermudes	2005		14,2		16,5		3,0		18,9
Bhoutan	2005		41,3		0		0		96,6
Bolivie	2006	40,0	9,8	0	0	0	0	100,0	0
Bosnie-Herzégovine	2006		13,8		36,1		21,7		20,0
Botswana	2006	38,4	9,3	22,4	44,8	0	15,1	71,6	24,2
Brésil	2006	35,5	10,2	2,9	6,3	0	0	95,6	15,0
Brunéï Darussalam	2006	30,5	5,2	0	94,9	2,3	4,6	96,5	2,4
Bulgarie	2006	42,4	19,9	5,3	16,9	14,9	9,8	67,5	47,9
Burkina Faso	2006	98,1	14,3	0	0	0	0	98,3	56,5
Burundi	2006	95,1	10,5	3,1	0	0	0,1	96,0	20,7
Cambodge	2006	28,1	18,1	0	5,1	0	0	72,1	35,1
Cameroun	2005	80,0	22,1	0	0,7	0	0	100,0	67,9
Canada	2006	16,9	17,3	49,6	57,8	19,2	13,6	10,0	9,9
Cap-Vert	2005		11,7		32,2		0		35,7
Chili	2006	26,0	6,0	0	0,6	0	0	100,0	0
Chine	2006	15,8	15,7	5,8	6,0	0	0,3	35,9	35,4
Colombie	2006	91,9	16,6	0	0	0	0	99,9	41,6
Communautés européennes	2006	15,4	15,1	32,5	31,1	32,0	31,0	29,5	28,6
Comores	2006		26,2		0,1		0,2		74,7
Congo	2006	30,0	22,6	0	0	0	0	100,0	69,8
Corée, République de	2006	59,3	47,8	2,3	2,3	3,4	2,7	72,5	49,8
Costa Rica	2005	42,5	12,3	0	24,8	0	0	89,0	8,7
Côte d'Ivoire	2006	14,9	14,3	0,1	0	0	0	1,0	56,5
Croatie	2006	12,0	11,0	16,4	26,2	13,8	13,9	27,5	26,3
Cuba	2006	37,0	10,8	4,6	9,0	0	0	92,5	17,5
Djibouti	2005	48,4	21,7	0	0	0	0	99,7	74,3
Dominique	2006	112,2	20,4	0	25,8	0	0	100,0	44,8
Egypte	2005	96,1	66,6	0	2,9	1,3	1,3	66,6	31,0
El Salvador	2005	42,1	11,5	0	25,0	0	0	100,0	11,3
Emirats arabes unis	2006	25,4	6,5	0	20,5	0	2,9	5,6	3,5
Equateur	2006	25,6	14,6	0	2,4	0	0	85,4	39,6
Erythrée	2006		10,0		0		0,3		23,6
Etats-Unis	2006	5,2	5,3	34,6	32,9	39,9	39,9	5,5	5,9
Ethiopie	2006		17,3		0		0,3		44,7
Ex-République yougoslave de Macédoine	2006	13,4	13,7	35,0	32,9	9,2	9,4	31,5	32,2
Fidji	2006	48,9	25,7	0	3,0	2,2	3,9	100,0	16,3
Gabon	2005	60,0	22,1	0	0,7	0	0	100,0	67,9
Gambie		103,5		0		0		100,0	
Géorgie	2006	13,4	11,5	8,3	9,5	2,5	0	13,4	11,4



Droits > 3 * Moyenne		Concessions non mises en oeuvre en 2006	Droit maximal		Nombre de droits distincts		Coefficient de variation		Nombre de LT NPF Appliqués	Pays/Territoire
Consolidé	NPF Appliqué		Consolidé	NPF Appliqué	Consolidé	NPF Appliqué	Consolidé	NPF Appliqué		
En % du SH 6-chiffres										
12	13	14	15	16	17	18	19	20	21	22
1,6	0,7			20		46		75	708	Afghanistan
0	7,6	0	597	77	52	166	142	128	880	Afrique du Sud
	0	1,9	20	15	6	15	58	54	2 093	Albanie
	0			30		4		48	808	Algérie
0	5,0	0	55	30	3	6	18	73	726	Angola
0	0,3	0	220	45	9	10	16	90	1 078	Antigua-et-Barbuda
1,5	1,3	3,9	> 1000	853	105	55	365	524	1 154	Arabie saoudite
0	0	0	35	20	13	12	22	52	963	Argentine
0	1,2	0	15	> 1000	5	31	12	427	701	Arménie
7,3	22,2	0	52	26	36	13	154	203	774	Australie
	2,0			140		201		86	2 175	Azerbaïdjan
	0,4			210		19		70	978	Bahamas
2,2	3,5	0	200	100	3	38	63	242	1 154	Bahreïn
0	0	0	200	25	9	8	24	50	1 005	Bangladesh
0	9,9	0	223	216	14	62	23	129	1 146	Barbade
0	3,2	0	110	110	3	46	4	99	1 058	Belize
0	0	0	100	20	7	3	20	47	810	Bénin
	2,5			986		28		417	707	Bermudes
	0			100		5		41	715	Bhoutan
0	0	0	40	10	2	2	1	10	925	Bolivie
	11,9			234		850		135	2 313	Bosnie-Herzégovine
2,7	8,1	0	597	96	51	166	149	130	880	Botswana
0	0,2	0	55	35	21	13	31	55	963	Brazil
1,1	2,4	0	> 1000	> 1000	32	98	264	736	1 216	Brunéi Darussalam
2,1	4,0	0	299	177	580	449	70	76	2 142	Bulgarie
0	0	0	100	20	6	3	13	47	810	Burkina Faso
0	0	0	100	30	5	6	23	95	781	Burundi
0	0	0,6	60	35	13	4	43	72	1 216	Cambodge
0	0	0	80	30	1	5	0	43	871	Cameroun
6,2	6,5	0	680	681	411	348	289	289	1 237	Canada
	5,2			50		8		113	776	Cap-Vert
0,6	0	0	98	6	3	2	22	10	1 058	Chili
3,1	3,0	0,4	65	65	36	46	73	74	1 092	Chine
0	3,3	0	227	80	47	9	38	71	943	Colombie
9,4	8,6	0	264	229	1 088	1 661	135	120	3 138	Communautés européennes
	0,2			150		10		38	730	Comores
0	0	0	30	30	1	4	0	41	861	Congo
7,3	7,6	0	887	887	156	119	218	259	1 537	Corée, République de
1,0	6,8	0	233	150	14	13	63	141	928	Costa Rica
0,9	0	0	64	20	8	3	38	47	810	Côte d'Ivoire
4,4	8,3	0,6	98	100	262	665	94	86	2 532	Croatie
0	0	0	40	30	8	11	28	83	766	Cuba
3,7	0	0	450	33	10	3	98	44	738	Djibouti
0	4,0	0	150	150	3	18	20	130	1 057	Dominique
2,3	2,1	0	> 1000	> 1000	29	22	452	580	770	Egypte
1,2	7,0	0	164	40	13	8	48	89	929	El Salvador
5,6	3,5	0	200	200	2	39	168	237	1 154	Emirats arabes unis
0,7	0	0	86	20	16	5	42	39	929	Equateur
	0			25		5		91	683	Erythrée
5,3	5,7	0	350	350	797	804	310	292	1 619	Etats-Unis
	0			35		7		59	728	Ethiopie
8,0	7,8	3,7	75	75	327	327	94	90	2 146	Ex-République yougoslave de Macédoine
1,7	3,1	0	> 1000	> 1000	31	63	157	369	778	Fidji
0	0	0	60	30	1	5	0	43	871	Gabon
0	0	0	110		6		21			Gambie
0,6	0	0	496	30	42	15	183	49	2 065	Géorgie

## Produits agricoles

Pays/Territoire	Année des droits NPF Appliqués	Moyenne simple		Exempt de droit		Droits non <i>ad valorem</i>		Droits > 15 %	
		Consolidé	NPF Appliqué	Consolidé	NPF Appliqué	Consolidé	NPF Appliqué	Consolidé	NPF Appliqué
		En % des sous-positions tarifaires - SH 6-chiffres							
1	2	4	5	6	7	8	9	10	11
Ghana		97,1		0		0		100,0	
Grenade	2006	101,0	16,9	2,1	12,3	0	0	97,9	43,8
Guatemala	2005	51,3	9,7	0	25,0	0	0	98,0	4,4
Guinée	2005	39,7	14,6	0	0,1	0	1,9	98,3	58,0
Guinée équatoriale	2005		22,1		0,7		0		67,9
Guinée-Bissau	2006	40,0	14,3	0	0	0	0	100,0	56,5
Guyana	2006	100,0	21,1	0	10,9	0	0	100,0	47,3
Haiti	2006	21,3	5,7	16,8	39,2	8,8	0,7	64,9	0
Honduras	2005	32,0	9,9	0	23,8	0	0	94,6	2,3
Hong Kong, Chine	2006	0	0	100,0	100,0	0	0	0	0
Iles Salomon	2006	76,3	17,5	0	3,2	3,4	0	86,0	84,0
Inde	2005	114,2	37,6	0	2,5	0,3	0,3	98,5	93,1
Indonésie	2006	47,0	8,2	0	13,3	0	1,3	99,2	3,9
Islande	2006	109,2	42,4	26,0	66,4	23,1	17,0	61,6	29,5
Israël	2006	73,3	17,1	3,1	41,9	0,2	20,1	75,3	26,4
Jamahiriya arabe libyenne	2006		0		100,0		0		0
Jamaïque	2006	97,1	17,2	1,9	44,0	0,3	0,1	97,0	46,1
Japon	2006	28,4	24,3	34,6	35,9	15,3	13,8	24,6	23,2
Jordanie	2006	23,8	18,1	1,1	29,5	0,8	0,8	54,4	48,6
Kenya	2006	100,0	19,0	0	17,0	0	1,2	100,0	64,9
Kiribati	2006		24,9		30,0		6,1		63,0
Koweït	2006	100,0	5,2	0	20,5	0	5,1	100,0	1,3
Lesotho	2006	200,0	9,0	0	44,8	0	15,1	100,0	24,0
Liban	2005		19,8		20,1		9,8		24,3
Macao, Chine	2006	0	0	100,0	100,0	0	0	0	0
Madagascar	2006	30,0	14,7	0	2,5	0	0	100,0	59,2
Malaisie	2006	79,7	12,3	13,5	70,0	20,4	4,8	27,3	8,5
Malawi	2006	121,3	14,7	0	11,9	0	0	100,0	39,7
Maldives	2006	48,0	18,4	0	0,4	0	0,1	100,0	28,6
Mali	2006	59,2	14,3	0	0	0	0	98,3	56,5
Maroc	2006	54,5	46,2	0	0	0	0	99,9	77,8
Maurice	2006	119,6	7,1	0	66,0	0	0,1	100,0	14,4
Mauritanie	2006	37,7	12,4	0	8,9	0	0,5	98,3	48,9
Mexique	2006	43,7	18,2	0,6	9,0	6,6	4,7	94,7	43,3
Micronésie, Etats fédérés de	2006		4,6		1,6		0		4,8
Moldova	2006	13,4	11,6	3,0	15,8	8,3	2,9	18,6	14,2
Mongolie	2006	18,9	5,0	0,7	0,7	0	0,4	74,1	0
Monténégro	2006		10,8		25,1		8,0		29,3
Mozambique	2006	100,0	16,4	0	0,6	0	0	100,0	58,3
Myanmar	2006	102,2	8,7	0,6	7,6	0,6	0	85,7	3,9
Namibie	2006	40,8	9,2	23,0	44,8	0	15,1	71,0	24,3
Népal	2005	41,4	14,9	0	1,7	0	1,6	96,5	17,9
Nicaragua	2005	43,5	10,6	0	23,6	0	0	100,0	5,1
Niger	2006	83,1	14,3	0	0	0	0	98,3	56,5
Nigéria	2006	150,0	15,6	0	0	0	0	100,0	58,8
Norvège	2006	137,6	61,1	29,0	47,3	65,4	49,5	47,8	39,0
Nouvelle-Zélande	2006	5,7	1,7	55,7	71,9	0,2	0,2	12,4	0
Oman	2006	28,0	8,7	0	20,5	0	2,9	11,3	3,5
Ouganda	2006	77,7	19,0	0	17,0	0	1,2	100,0	64,9
Ouzbékistan	2006		18,6		0,2		10,3		44,0
Pakistan	2006	95,6	16,3	0	0	0	5,0	92,8	38,8
Palaos	2005		2,7		65,4		0		1,2
Panama	2006	27,7	13,6	0,4	23,4	0	0	79,9	9,2
Papouasie-Nouvelle-Guinée	2006	48,3	16,7	0	48,4	6,0	5,2	79,9	36,5
Paraguay	2006	33,2	9,8	0	7,8	0	0	93,7	13,5
Pérou	2006	30,8	13,6	0	5,0	0	0	100,0	37,9

Droits > 3 * Moyenne		Concessions non mises en oeuvre en 2006	Droit maximal		Nombre de droits distincts		Coefficient de variation		Nombre de LT NPF Appliqués	Pays/Territoire
Consolidé	NPF Appliqué		Consolidé	NPF Appliqué	Consolidé	NPF Appliqué	Consolidé	NPF Appliqué		
En % du SH 6-chiffres										
12	13	14	15	16	17	18	19	20	21	22
0		0	99		3		10			Ghana
0	0	0	200	40	7	10	31	83	1 026	Grenade
4,0	1,6	0	257	40	21	11	81	73	928	Guatemala
0	0	0	75	20	6	18	14	45	808	Guinée
	0			30		5		43	871	Guinée équatoriale
0	0	0	40	20	1	3	0	47	810	Guinée-Bissau
0	3,9	0	100	100	1	10	0	99	1 052	Guyana
0,3	0	0	70	15	105	11	72	102	722	Haiti
0	2,2	0	50	55	11	11	23	80	928	Honduras
0	0	0	0	0	1	1	0	0	952	Hong Kong, Chine
1,5	0	0	684	20	33	4	64	35	741	Iles Salomon
0	1,3	0	300	182	19	20	46	80	1 490	Inde
3,3	2,5	0	210	170	13	35	51	272	1 244	Indonésie
12,0	10,6	0	576	> 1000	406	331	130	272	1 762	Islande
2,8	7,8	0	560	284	121	344	91	163	1 254	Israël
	0			0		1		0	691	Jamahiriya arabe libyenne
0	1,4	0	100	100	6	16	17	102	1 235	Jamaïque
7,5	5,7	0	958	958	342	374	261	274	1 655	Japon
3,6	2,7	22,1	200	180	22	26	135	146	868	Jordanie
0	1,7	0	100	100	1	15	0	69	729	Kenya
	3,0			483		66		165	705	Kiribati
0	1,3	0	100	100	1	55	0	229	1 154	Koweït
0	7,6	0	200	96	1	166	0	129	880	Lesotho
	11,0			796		97		245	779	Liban
0	0	0	0	0	1	1	0	0	909	Macao, Chine
0	0	0	30	20	1	4	0	46	854	Madagascar
9,3	4,5	0	> 1000	> 1000	333	116	267	432	1 564	Malaisie
0	0	0	125	25	6	4	14	62	757	Malawi
6,7	0,1	0	300	145	2	8	141	45	1 183	Maldives
0	0	0	75	20	6	3	14	47	810	Mali
8,5	3,5	0	289	329	40	38	96	100	2 479	Maroc
0	14,4	0	122	42	3	6	11	142	797	Maurice
0	0	0	75	20	7	10	45	63	796	Mauritanie
4,4	3,2	0	254	373	102	76	87	133	1 194	Mexique
	4,8			50		6		143	693	Micronésie, Etats fédérés de
0,9	0,9	0	95	96	72	177	52	72	2 189	Moldova
0,3	0	0	75	15	10	6	26	20	692	Mongolie
	5,9			83		325		87	2 164	Monténégro
0	0	0	100	25	1	4	0	65	748	Mozambique
3,4	3,2	0	550	40	29	12	92	98	1 216	Myanmar
1,6	8,0	0	597	87	52	166	142	128	880	Namibie
0,9	1,4	0	200	184	12	25	53	120	714	Népal
0,6	3,6	0	200	170	6	13	46	112	928	Nicaragua
0	0	0	200	20	7	3	76	47	810	Niger
0	3,8	0	150	50	1	4	0	62	724	Nigéria
7,6	11,6	0	> 1000	> 1000	744	776	124	175	1 368	Norvège
9,3	16,5	0	35	7	65	8	113	138	1 025	Nouvelle-Zélande
7,2	3,5	0	200	714	10	38	155	418	1 154	Oman
0	1,7	0	80	100	5	15	11	69	729	Ouganda
	1,0			183		359		66	2 155	Ouzbékistan
0	2,5	0	200	119	11	46	22	94	803	Pakistan
	1,2			150		3		578	706	Palaos
1,5	4,1	4,5	260	272	30	31	71	137	1 414	Panama
2,4	2,6	0,6	343	510	51	62	77	227	829	Papouasie-Nouvelle-Guinée
0	0,6	0	35	30	6	13	18	56	963	Paraguay
0	0	0	68	20	2	4	21	46	935	Pérou

## Produits agricoles

Pays/Territoire	Année des droits NPF Appliqués	Moyenne simple		Exempt de droit		Droits non <i>ad valorem</i>		Droits > 15 %	
		Consolidé	NPF Appliqué	Consolidé	NPF Appliqué	Consolidé	NPF Appliqué	Consolidé	NPF Appliqué
		En % des sous-positions tarifaires - SH 6-chiffres							
1	2	4	5	6	7	8	9	10	11
Philippines	2006	34,7	9,6	0	0,2	0	0	90,0	12,8
Qatar	2006	25,7	7,6	0	20,5	0	2,9	23,2	3,5
République bolivarienne du Venezuela	2006	55,6	15,0	0	0	0	0	99,1	40,8
République centrafricaine	2005	30,0	22,1	0	0,7	0	0	100,0	67,9
République démocratique du Congo	2006	98,2	12,8	0	0	0	0,3	99,7	37,6
République démocratique populaire lao	2005		19,5		0		0,7		51,2
République dominicaine	2006	39,6	13,1	0	17,8	0	0	98,8	50,3
République kirghize	2006	13,0	7,8	1,2	27,7	2,3	2,0	22,7	1,4
Roumanie	2005	98,4	22,9	0,1	14,0	0	0	97,0	61,9
Russie, Fédération de	2005		13,5		2,1		25,6		17,3
Rwanda	2006	74,3	14,6	3,2	0	0	0	94,8	27,2
Saint-Kitts-et-Nevis	2006	108,6	13,3	0	27,8	0	2,0	99,3	31,9
Saint-Vincent-et-les-Grenadines	2006	114,6	15,6	0	11,9	0	1,6	100,0	37,6
Sainte-Lucie	2006	114,6	14,8	0	30,7	0	0	100,0	38,4
Sénégal	2006	29,8	14,3	0	0	0	0	99,0	56,5
Sierra Leone	2006	40,3	16,4	0	0,6	0	0,2	100,0	66,5
Singapour	2006	27,6	0,2	3,5	99,8	3,7	0,2	3,7	0,2
Soudan	2006		30,6		2,1		0,3		84,1
Sri Lanka	2006	50,1	23,8	0	4,1	2,5	5,3	99,6	67,2
Suisse	2006	57,2	43,8	22,6	27,0	77,4	73,0	43,9	32,8
Suriname		19,9		0,1		0		99,6	
Swaziland	2006	40,8	9,3	23,0	44,8	0	15,1	71,0	24,2
Tadjikistan	2006		11,3		1,0		3,5		2,7
Taipei chinois	2006	18,3	17,5	27,5	25,3	6,9	6,5	34,9	37,5
Tanzanie	2006	120,0	19,0	0	17,0	0	1,2	100,0	64,9
Tchad	2005	80,0	22,1	0	0,7	0	0	100,0	67,9
Thaïlande	2006	40,7	22,1	1,5	3,7	44,3	51,5	91,4	59,8
Togo	2006	80,0	14,3	0	0	0	0	100,0	56,5
Tonga	2006		25,3		15,7		8,1		20,9
Trinité-et-Tobago	2006	90,2	15,8	6,3	43,3	0	2,2	89,6	42,3
Tunisie	2006	116,3	65,1	0	5,6	0	0	100,0	85,7
Turquie	2006	60,1	42,0	0,4	17,2	0	0,4	86,4	60,2
Ukraine	2006		22,3		15,9		28,8		41,0
Uruguay	2006	33,9	10,0	0	8,1	0	0	96,2	15,1
Vanuatu	2006		33,2		21,8		9,6		51,9
Viet Nam	2006	18,5	24,2	8,8	13,0	0	0	45,2	58,9
Yémen	2006		10,2		0,7		9,5		16,4
Zambie	2005	123,3	18,8	0	1,9	0	0	100,0	58,6
Zimbabwe		139,6		1,3		2,7		95,4	

Droits > 3 * Moyenne		Concessions non mises en oeuvre en 2006	Droit maximal		Nombre de droits distincts		Coefficient de variation		Nombre de LT NPF Appliqués	Pays/Territoire
Consolidé	NPF Appliqué		Consolidé	NPF Appliqué	Consolidé	NPF Appliqué	Consolidé	NPF Appliqué		
En % du SH 6-chiffres										
12	13	14	15	16	17	18	19	20	21	22
0	9,6	0	80	65	17	14	34	117	1 240	Philippines
5,5	3,5	0	200	223	10	39	164	257	1 154	Qatar
0	0	0	135	20	40	4	61	35	943	République bolivarienne du Venezuela
0	0	0	30	30	1	5	0	43	871	République centrafricaine
0	0	0	100	20	3	5	13	45	749	République démocratique du Congo
0	0	0		40		15		69	1 216	République populaire lao
0	2,8	0	99	40	12	8	27	71	1 025	République dominicaine
0,6	0,9	0	222	223	57	156	80	98	2 284	République kirghize
3,4	3,1	0	333	315	60	50	75	75	2 138	Roumanie
0	3,1	0		227		915		100	2 371	Russie, Fédération de
0	0	0	80	30	7	3	27	72	829	Rwanda
0	13,8	0	250	156	16	28	27	108	1 025	Saint-Kitts-et-Nevis
0	0	0	250	40	15	24	22	89	1 025	Saint-Vincent-et-les-Grenadines
0	1,4	0	250	45	14	15	22	96	1 053	Sainte-Lucie
0	0	0	30	20	2	3	5	47	810	Sénégal
0	0	0	80	30	3	10	12	48	799	Sierra Leone
3,3	0,2	0	> 1000	125	58	7	356	1 449	1 216	Singapour
	0			40		10		43	772	Soudan
0,0	1,1	0	251	250	32	64	16	95	896	Sri Lanka
9,2	9,6	0	> 1000	> 1000	1 546	1 723	163	208	2 035	Suisse
0	0	0	20		6		6			Suriname
1,6	8,1	0	597	96	52	166	142	130	880	Swaziland
	2,2			384		179		120	2 161	Tadjikistan
4,4	3,5	15,9	649	580	164	226	225	203	1 935	Taipei chinois
0	1,7	0	120	100	1	15	0	69	729	Tanzanie
0	0	0	80	30	1	5	0	43	871	Tchad
3,9	0,7	0	333	283	373	406	82	87	768	Thaïlande
0	0	0	80	20	1	3	0	47	810	Togo
0	2,7	0		> 1000		72		309	726	Tonga
0	0	0	156	40	10	34	33	97	1 055	Trinité-et-Tobago
0	0	0	200	154	27	15	35	65	3 351	Tunisie
4,6	10,7	0	225	225	129	138	80	111	2 305	Turquie
0	7,6			581		851		170	2 211	Ukraine
0	0,7	0	55	55	14	14	23	58	1 406	Uruguay
	3,6			> 1000		92		310	714	Vanuatu
2,0	2,6	100,0	135	100	31	11	91	87	1 216	Viet Nam
0	0	0		25		89		71	895	Yémen
0	0	0	125	25	4	4	9	44	803	Zambie
0	0	0	150		25		28			Zimbabwe

## Produits non agricoles

Pays/Territoire	Année des droits NPF Appliqués	Portée des Conso-lidations en %	Moyenne simple		Exempt de droit		Droits non <i>ad valorem</i>		Droits > 15 %	
			Consolidé	NPF Appliqué	Consolidé	NPF Appliqué	Consolidé	NPF Appliqué	Consolidé	NPF Appliqué
			En % des sous-positions tarifaires - SH 6-chiffres							
1	2	3	4	5	6	7	8	9	10	11
Afghanistan	2006			5,7		0,4		0,1		2,4
Afrique du Sud	2006	96,1	15,7	7,9	13,6	58,8	0	0,4	34,7	20,7
Albanie	2006	100	6,6	5,4	30,8	28,5	0	0	15,9	0
Algérie	2006			18,1		1,5		0		37,4
Angola	2006	100	60,1	6,8	0	0,0	0	0,9	100,0	9,9
Antigua-et-Barbuda	2006	97,6	51,4	8,9	0	8,3	0	0	97,6	21,6
Arabie saoudite	2006	100	10,5	4,8	8,2	3,7	0,1	0,6	0,4	0
Argentine	2006	100	31,8	12,6	0	14,1	0	13,9	98,1	39,9
Arménie	2006	100	7,5	2,3	41,6	77,4	0	0	0	0
Australie	2006	96,5	11,0	3,9	19,1	45,6	0,1	0,1	14,9	4,8
Azerbaïdjan	2005			8,8		1,4		0,4		0,2
Bahamas	2006			31,2		6,0		0,0		90,3
Bahreïn	2006	68,5	33,4	4,8	3,2	3,7	0	0,6	65,2	0
Bangladesh	2006	2,9	33,8	14,9	0,0	6,7	0	0,1	2,5	37,6
Barbade	2006	97,6	72,9	11,0	0	3,8	0	0,0	97,6	22,0
Belize	2006	97,7	51,5	9,3	0	9,1	0	0,0	97,7	21,6
Bénin	2006	30,1	11,4	11,6	0,7	1,5	0	0	5,4	38,0
Bermudes	2005			18,9		3,0		0,1		75,1
Bhoutan	2005			19,2		4,1		0		58,3
Bolivie	2006	100	40,0	8,1	0	6,4	0	0	100,0	0
Bosnie-Herzégovine	2006			6,2		26,9		0,1		0,1
Botswana	2006	96,1	15,7	7,8	13,6	58,8	0	0,4	34,7	20,7
Brésil	2006	100	30,8	12,6	0,7	5,7	0	0	96,5	40,1
Brunéi Darussalam	2006	95,0	24,5	3,0	0	77,6	0	0,1	95,0	11,4
Bulgarie	2006	100	23,0	9,0	6,6	13,5	0	0,0	55,9	18,0
Burkina Faso	2006	29,9	13,1	11,6	0,7	1,5	0	0	5,2	38,0
Burundi	2006	9,9	26,6	13,1	0,4	0,1	0	0	6,7	20,3
Cambodge	2006	100	17,7	13,7	1,1	5,6	0	0	40,3	16,9
Cameroun	2005	0,1	50,0	17,4	0	1,3	0	0	0,1	46,0
Canada	2006	99,7	5,3	3,7	36,4	56,5	0,3	0,1	7,2	7,0
Cap-Vert	2005			10,2		45,5		0		30,0
Chili	2006	100	25,0	6,0	0,0	0,3	0	0	100,0	0
Chine	2006	100	9,1	9,0	6,8	7,3	0	0,4	13,5	13,0
Colombie	2006	100	35,4	11,8	0	2,0	0	0	100,0	26,1
Communautés européennes	2006	100	3,9	3,9	28,4	28,6	0,6	0,6	0,9	0,9
Comores	2006			29,3		0,9		0,0		97,4
Congo	2006	3,3	14,7	17,7	0	.	0	0	0,9	45,5
Corée, République de	2006	93,8	10,1	6,6	15,9	15,9	0,1	0,1	12,1	1,6
Costa Rica	2005	100	42,9	4,9	2,9	55,1	0	0	96,5	0
Côte d'Ivoire	2006	22,9	8,6	11,6	0,7	1,5	0	0	2,8	38,0
Croatie	2006	100	5,5	4,0	28,5	53,0	0	0,0	0,3	0,3
Cuba	2006	20,3	9,4	10,8	1,7	5,4	0	0	2,0	8,6
Djibouti	2005	100	39,9	29,1	0,0	.	0	0	99,6	90,6
Dominique	2006	94,0	50,0	8,3	0	23,4	0	0	94,0	20,7
Egypte	2005	99,2	27,7	12,2	2,8	5,1	0	0	71,7	26,0
El Salvador	2005	100	35,7	5,0	3,2	53,8	0	0	96,8	1,2
Emirats arabes unis	2006	100	13,1	4,8	1,1	3,7	0	0,6	0	0
Equateur	2006	100	21,2	11,3	0	5,8	0	0	69,6	26,2
Erythrée	2006			7,6		0,0		0,3		16,6
Etats-Unis	2006	100,0	3,3	3,3	47,3	47,5	3,4	3,4	2,4	2,4
Ethiopie	2006			16,7		3,8		0,1		46,8
Ex-République yougoslave de Macédoine	2006	100	6,3	7,4	38,6	30,7	0,1	0,1	8,7	12,7
Fidji	2006	45,0	40,0	7,8	0	11,2	0	1,2	45,0	15,3
Gabon	2005	100	15,5	17,4	0	1,3	0	0	1,2	46,0
Gambie		0,5	56,1		0		0		0,5	
Géorgie	2006	100,0	6,5	6,4	24,7	24,8	0	0,0	0,3	0,3

Droits > 3 * Moyenne		Concessions non mises en oeuvre en 2006	Droit maximal		Nombre de droits distincts		Coefficient de variation		Nombre de LT NPF Appliqués	Pays/Territoire
Consolidé	NPF Appliqué		Consolidé	NPF Appliqué	Consolidé	NPF Appliqué	Consolidé	NPF Appliqué		
En % du SH 6-chiffres										
12	13	14	15	16	17	18	19	20	21	22
0,5	0,2	0	50	25	13	14	70	59	4 668	Afghanistan
10,5	8,7	9,3	20	> 1000	7	87	106	210	5 784	Afrique du Sud
	0			30		4		108	8 085	Albanie
	0							57	5 263	Algérie
0	1,8	0	80	30	3	50	3	95	4 659	Angola
0,2	3,0	0	206	70	25	10	23	89	5 539	Antigua-et-Barbuda
0	0	7,4	20	5	16	39	52	20	6 009	Arabie saoudite
0	0	0	35	35	10	702	23	84	8 827	Argentine
0	22,6	1,2	15	10	7	2	94	190	5 208	Arménie
6,8	4,8	0	55	251	53	16	105	194	5 351	Australie
	0,2			361		79		107	8 237	Azerbaïdjan
	0,3			100		24		38	5 063	Bahamas
0	0	4,6	100	5	3	39	30	20	6 009	Bahreïn
0,0	0	0	125	25	12	10	58	58	5 632	Bangladesh
0,4	6,4	0	247	145	17	21	29	126	5 490	Barbade
0	4,4	0	110	50	3	17	12	99	5 402	Belize
1,4	0	0	50	20	11	4	90	58	4 849	Bénin
	0,1			188		15		46	4 586	Bermudes
	0,1			100		7		53	4 539	Bhoutan
0	0	0	40	10	2	3	1	39	5 973	Bolivie
	0,0			62		12		77	8 507	Bosnie-Herzégovine
0,5	8,7	0	50	504	13	87	70	175	5 784	Botswana
0	0	0	35	35	19	13	26	64	8 830	Brésil
0	13,7	0	50	36	5	41	30	155	9 473	Brunéi Darussalam
0	0	0,9	40	27	22	188	59	72	7 901	Bulgarie
1,2	0	0	100	20	11	4	141	58	4 849	Burkina Faso
1,4	0	0	100	30	10	6	114	71	4 775	Burundi
0	0	0,5	43	35	19	4	53	73	9 473	Cambodge
0	0	0	50	30	1	5	0	51	5 301	Cameroun
6,7	11,4	0	20	25	129	48	100	138	7 218	Canada
	6,3			320		12		132	4 810	Cap-Vert
0	0	0	25	6	5	2	2	7	6 845	Chili
1,4	1,6	0,7	50	50	52	102	70	72	6 533	Chine
0	0	0	104	35	5	6	9	57	6 056	Colombie
7,4	7,3	0	26	26	124	123	105	93	11 048	Communautés européennes
	0,0			113		12		15	4 505	Comores
0	0	0	30	30	3	4	67	52	4 928	Congo
3,5	1,6	2,1	54	50	43	51	76	60	9 724	Corée, République de
0	18,7	0	100	15	15	4	29	118	5 366	Costa Rica
0	0	0	25	20	12	4	67	58	4 849	Côte d'Ivoire
0,3	11,3	0	25	25	21	23	85	117	8 226	Croatie
0,6	0	0	62	30	27	13	78	64	4 739	Cuba
0,0	0	0	230	33	9	3	13	27	4 380	Djibouti
0	3,4	0	50	165	1	15	0	143	5 422	Dominique
0,1	7,4	0,1	160	135	18	8	69	106	4 915	Egypte
0	1,2	0	80	30	8	8	30	121	5 346	El Salvador
0	0	1,0	15	5	9	39	27	20	6 009	Emirats arabes unis
0	0,1	0	40	35	10	7	35	62	6 020	Equateur
	16,6			25		16		110	4 586	Erythrée
8,2	8,6	0,0	55	55	576	571	149	146	9 395	Etats-Unis
	0			35		9		70	4 856	Ethiopie
2,5	6,9	22,3	34	34	33	82	107	104	7 901	Ex-République yougoslave de Macédoine
0	15,3	0	40	> 1000	1	205	0	271	5 172	Fidji
1,2	0	0	60	30	2	5	31	51	5 301	Gabon
0	0	0	80		4		36			Gambie
0,3	0,3	0	20	20	12	12	84	83	8 326	Géorgie

## Produits non agricoles

Pays/Territoire	Année des droits NPF Appliqués	Portée des Conso-lidations en %	Moyenne simple		Exempt de droit		Droits non <i>ad valorem</i>		Droits > 15 %	
			Consolidé	NPF Appliqué	Consolidé	NPF Appliqué	Consolidé	NPF Appliqué	Consolidé	NPF Appliqué
			En % des sous-positions tarifaires - SH 6-chiffres							
1	2	3	4	5	6	7	8	9	10	11
Ghana		1.2	34,7		0		0		1,2	
Grenade	2006	100	50,0	9,2	0	3,9	0	0	100,0	21,7
Guatemala	2005	100	40,8	5,0	0	54,4	0	0	95,8	0,4
Guinée	2005	29,6	10,0	11,5	0,7	1,9	0	0,7	4,9	37,1
Guinée équatoriale	2005			17,4		1,3		0		46,0
Guinée-Bissau	2006	97,4	50,0	11,6	0	1,5	0	0	97,4	38,0
Guyana	2006	100	50,0	9,6	0	3,7	0	0	100,0	21,8
Haïti	2006	87,6	18,3	2,4	3,3	71,4	9,3	1,4	51,4	0
Honduras	2005	100	32,6	4,9	0	54,1	0	0	91,2	0
Hong Kong, Chine	2006	37,5	0	0	37,5	100,0	0	0	0	0
Iles Salomon	2006	100	79,6	14,1	0	0,4	1,1	0	98,0	49,4
Inde	2005	69,8	34,9	16,4	3,2	2,4	6,1	6,0	66,2	10,7
Indonésie	2006	96,1	35,6	6,8	2,9	22,7	0	0,1	89,4	3,0
Islande	2006	94,2	9,6	2,4	46,3	76,2	0,0	0	27,8	0,0
Israël	2006	71,5	11,1	4,9	9,4	58,8	6,7	2,3	12,9	1,3
Jamahiriya arabe libyenne	2006			0		100,0		0		0
Jamaïque	2006	100	42,4	5,8	0,4	69,7	0	0,1	81,8	21,5
Japon	2006	99,6	2,7	2,8	58,2	55,1	1,8	2,1	0,7	0,8
Jordanie	2006	100,0	15,2	10,4	7,3	50,6	0,0	0,0	46,7	34,7
Kenya	2006	1,6	54,1	11,7	0	39,4	0	0,1	1,6	37,1
Kiribati	2006			16,3		39,5		0,8		35,6
Koweït	2006	100,0	100,0	4,8	0	3,7	0	0,6	100,0	0
Lesotho	2006	100	60,0	7,8	0	58,8	0	0,4	100,0	20,7
Liban	2005			5,1		43,1		5,7		8,1
Macao, Chine	2006	15,6	0	0	15,6	100,0	0	0	0	0
Madagascar	2006	18,9	25,3	13,1	0,0	1,8	0	0	16,3	38,1
Malaisie	2006	81,3	14,9	7,9	5,0	55,4	0,1	0,1	37,8	23,8
Malawi	2006	20,7	42,4	13,3	0	8,2	0	0	20,7	36,3
Maldives	2006	96,7	35,1	20,5	0	0,0	0	0,1	96,7	64,2
Mali	2006	31,6	14,2	11,6	0,7	1,5	0	0	6,9	38,0
Maroc	2006	100	39,2	21,2	0,0	0,1	0	0	99,4	40,6
Maurice	2006	5,3	19,1	3,0	3,7	86,0	0	3,2	1,6	6,7
Mauritanie	2006	30,1	10,5	10,5	0,7	9,6	0	0,6	5,4	32,9
Mexique	2006	100	34,9	13,3	0,3	15,2	0	0,0	99,2	24,3
Micronésie, Etats fédérés de	2006			4,5		0,0		0		2,2
Moldova	2006	100	6,0	4,2	28,0	51,4	0	0,4	0,1	0,1
Mongolie	2006	100	17,3	4,4	1,7	12,0	0	0	78,5	0
Monténégro	2006			4,0		2,3		0,1		0,8
Mozambique	2006	0,4	6,6	11,4	0	2,4	0	0	0	31,5
Myanmar	2006	4,7	21,1	5,1	1,0	2,8	0	0	3,4	5,7
Namibie	2006	96,1	15,7	7,8	13,6	58,8	0	0,4	34,7	20,7
Népal	2005	99,3	23,7	13,7	3,1	0,8	0	0,2	86,9	16,4
Nicaragua	2005	100	41,5	4,9	0	54,9	0	0	99,9	0
Niger	2006	96,3	38,1	11,6	0,7	1,5	0	0	72,0	38,0
Nigéria	2006	6,9	48,5	11,4	0	12,5	0	0,0	6,9	38,1
Norvège	2006	100	3,1	0,6	48,8	94,2	2,2	0,0	0,0	0,0
Nouvelle-Zélande	2006	99,9	10,4	3,2	46,4	62,1	2,2	0,5	33,5	6,0
Oman	2006	100	11,6	4,8	7,6	3,7	0	0,6	2,2	0
Ouganda	2006	2,9	50,6	11,7	0	39,4	0	0,1	2,9	37,1
Ouzbékistan	2006			15,1		1,5		3,5		32,4
Pakistan	2006	99,1	54,6	14,0	0		0	0,1	95,4	40,2
Palaos	2005			3,0		3,7		0		0,3
Panama	2006	100,0	22,9	6,4	2,4	36,3	0	0	69,8	0,1
Papouasie-Nouvelle-Guinée	2006	100	30,1	3,7	0	82,5	0,1	0,0	70,4	10,4
Paraguay	2006	100	33,6	10,0	0	19,5	0	0	95,4	34,0
Pérou	2006	100	30,0	9,7	0	0,8	0	0	100,0	14,2



Droits > 3 * Moyenne		Concessions non mises en oeuvre en 2006	Droit maximal		Nombre de droits distincts		Coefficient de variation		Nombre de LT NPF Appliqués	Pays/Territoire	
Consolidé	NPF Appliqué		Consolidé	NPF Appliqué	Consolidé	NPF Appliqué	Consolidé	NPF Appliqué			
En % du SH 6-chiffres											
12	13	14	15	16	17	18	19	20	21	22	
0		0	50		5		18			Ghana	
0	3,4	0	50	40	1	9	0	84	5 282	Grenade	
0	18,9	0	75	20	11	5	23	116	5 364	Guatemala	
0,2	0	0	40	20	14	40	68	59	4 922	Guinée	
	0				30		5		51	5 301	Guinée équatoriale
0	0	0	50	20	2	4	0	58	4 849	Guinée-Bissau	
0	3,7	0	70	70	2	13	1	94	5 387	Guyana	
0	14,5	0	50	15	815	66	56	178	4 573	Haiti	
0	18,8	0	35	15	15	4	22	116	5 335	Honduras	
0	0	0	0	0	1	1	0	0	6 085	Hong Kong, Chine	
0,0	0	0	455	20	56	5	17	44	4 551	Iles Salomon	
0,3	1,3	0	261	268	345	734	46	67	10 203	Inde	
0	0,7	0	60	80	9	33	25	121	9 909	Indonésie	
8,7	20,0	0	175	20	39	8	134	182	6 409	Islande	
4,4	1,4	0	705	302	620	267	209	190	7 548	Israël	
	0			0		1		0	4 533	Jamahiriya arabe libyenne	
0	21,5	0	50	41	9	20	35	148	5 693	Jamaïque	
7,5	7,0	0,0	724	724	307	403	529	427	7 209	Japon	
0,0	0,0	23,7	56	66	11	22	68	119	5 544	Jordanie	
0	0,3	0	62	55	4	10	28	95	4 696	Kenya	
	12,3				100		75		118	4 618	Kiribati
0	0	0	100	5	1	39	0	20	6 009	Koweït	
0	8,7	0	60	60	1	87	0	137	5 784	Lesotho	
	8,0			145		280		161	5 067	Liban	
0	0	0	0	0	1	1	0	0	5 311	Macao, Chine	
0	0	0	30	20	13	4	28	43	5 291	Madagascar	
0,0	12,3	0	90	60	18	26	69	124	11 019	Malaisie	
0	0,0	0	85	> 1000	9	7	16	275	4 839	Malawi	
1,8	0,9	0	300	200	2	17	105	62	7 812	Maldives	
2,9	0	0	60	20	11	4	106	58	4 849	Mali	
0	0	0	45	50	11	8	11	76	15 240	Maroc	
1,6	12,8	0	65	219	2	416	180	285	5 688	Maurice	
0,0	0	0	50	20	12	59	70	68	5 105	Mauritanie	
0	0,4	0	50	50	10	23	11	69	10 710	Mexique	
	2,2			25		4		70	4 546	Micronésie, Etats fédérés de	
0,1	12,5	0	20	20	12	70	78	130	8 442	Moldova	
0	0	0	30	5	8	2	37	37	4 533	Mongolie	
	2,5			30		22		99	8 076	Monténégro	
0	0	0	15	25	2	5	57	82	4 629	Mozambique	
0,0	5,7	0	165	40	10	15	79	131	9 473	Myanmar	
0,5	8,7	0	50	343	13	87	70	155	5 784	Namibie	
0	0,7	3,3	60	80	10	25	34	73	4 633	Népal	
0	18,5	0	100	15	6	4	14	118	5 379	Nicaragua	
0	0	0	50	20	11	4	50	58	4 849	Niger	
0	1,2	0	80	50	6	7	21	77	4 704	Nigéria	
12,1	5,8	0	452	452	166	18	268	1 212	5 833	Norvège	
5,2	8,1	0	179	35	281	47	110	137	6 211	Nouvelle-Zélande	
0	0	2,7	20	5	8	39	51	20	6 009	Oman	
0	0,3	0	80	55	3	10	22	95	4 696	Ouganda	
	0,2			179		303		75	8 455	Ouzbékistan	
0	0,7	0	100	90	13	26	33	73	5 533	Pakistan	
	0,3			30		5		48	4 649	Palaos	
0,0	0,0	2,2	81	82	27	21	46	86	7 512	Panama	
0,3	17,4	0	100	40	14	6	54	218	4 796	Papouasie-Nouvelle-Guinée	
0	0	0	35	28	6	18	23	90	8 830	Paraguay	
0	0	0	30	20	1	4	0	60	6 060	Pérou	

## Produits non agricoles

Pays/Territoire	Année des droits NPF Appliqués	Portée des Conso-lidations en %	Moyenne simple		Exempt de droit		Droits non <i>ad valorem</i>		Droits > 15 %	
			Consolidé	NPF Appliqué	Consolidé	NPF Appliqué	Consolidé	NPF Appliqué	Consolidé	NPF Appliqué
			En % des sous-positions tarifaires - SH 6-chiffres							
1	2	3	4	5	6	7	8	9	10	11
Philippines	2006	61.8	23,4	5,8	3,0	3,1	0	0	50,6	1,5
Qatar	2006	100	14,5	4,8	1,1	3,7	0	0,6	17,9	0
République bolivarienne du Venezuela	2006	100	33,9	12,7	0	0,8	0	0	99,1	26,0
République centrafricaine	2005	56.8	37,9	17,4	0	1,3	0	0	56,8	46,0
République démocratique du Congo	2006	100	95,9	11,9	0	.	0	0,3	98,9	34,8
République démocratique populaire lao	2005			8,2		.		0,1		7,6
République dominicaine	2006	100	34,2	7,8	0	13,5	0	0,0	91,1	23,8
République kirghize	2006	99.9	6,7	4,3	23,2	50,1	0,2	0,0	0,0	0
Roumanie	2005	100	30,9	14,8	5,3	11,1	0	0	90,3	40,4
Russie, Fédération de	2005			11,1		1,2		10,1		18,6
Rwanda	2006	100	91,9	19,4	0,6	6,9	0	0,2	97,3	40,4
Saint-Kitts-et-Nevis	2006	97.6	70,8	8,6	0	24,8	0	0,1	97,6	20,6
Saint-Vincent-et-les-Grenadines	2006	99.7	54,5	8,9	0	7,9	0	0,1	99,7	21,6
Sainte-Lucie	2006	99.5	53,9	8,0	0	43,6	0	0	99,5	23,1
Sénégal	2006	100	30,0	11,6	0	1,5	0	0	100,0	38,0
Sierra Leone	2006	100	48,5	13,1	0	0,4	0	0,3	100,0	42,3
Singapour	2006	64.5	6,3	0	17,7	100,0	0	0	0	0
Soudan	2006			18,5		7,2		0,0		47,0
Sri Lanka	2006	28.3	19,6	9,2	0,2	13,7	0,3	0,6	13,3	13,9
Suisse	2006	99.7	2,6	2,1	17,3	18,7	82,5	81,3	1,3	1,0
Suriname		15.1	17,1		1,0		0,0		9,1	
Swaziland	2006	96.1	15,7	7,8	13,6	58,8	0	0,4	34,7	20,7
Tadjikistan	2006			7,4		1,0		0		0
Taipei chinois	2006	100	4,8	4,7	31,3	32,0	0,2	0,2	1,7	2,0
Tanzanie	2006	0.1	120,0	11,7	0	39,4	0	0,1	0,1	37,1
Tchad	2005	0.2	75,0	17,4	0	1,3	0	0	0,2	46,0
Thaïlande	2006	70.9	25,5	8,2	3,0	20,6	14,8	17,4	62,0	17,0
Togo	2006	0.8	80,0	11,6	0	1,5	0	0	0,8	38,0
Tonga	2006			15,8		9,2		0,0		26,7
Trinité-et-Tobago	2006	100	50,5	6,6	0,9	51,9	0	0,0	96,0	22,0
Tunisie	2006	51.1	40,5	21,0	0	15,1	0	0	51,1	43,2
Turquie	2006	42.5	17,0	4,7	4,1	25,5	0,1	0,3	19,9	2,8
Ukraine	2006			4,4		34,1		0,1		1,1
Uruguay	2006	100	31,2	10,7	0	16,1	0	0	98,5	39,1
Vanuatu	2006			13,8		16,4		0,4		28,7
Viet Nam	2006	100	10,4	15,7	15,1	35,6	0,0	0	24,7	37,9
Yémen	2006			6,6		1,2		1,8		2,5
Zambie	2005	4.0	42,2	13,2	0	21,3	0	0	4,0	29,3
Zimbabwe		9.0	10,8		1,8		0,2		2,4	

Droits > 3 * Moyenne		Concessions non mises en oeuvre en 2006	Droit maximal		Nombre de droits distincts		Coefficient de variation		Nombre de LT NPF Appliqués	Pays/Territoire
Consolidé	NPF Appliqué		Consolidé	NPF Appliqué	Consolidé	NPF Appliqué	Consolidé	NPF Appliqué		
En % du SH 6-chiffres										
12	13	14	15	16	17	18	19	20	21	22
0	1,5	0	50	30	9	9	52	103	9 781	Philippines
0	0	1,0	30	5	13	39	34	20	6 009	Qatar
0	0	0	40	35	18	6	14	60	5 986	République bolivarienne du Venezuela
0	0	0	70	30	7	5	25	51	5 301	République centrafricaine
0	0	0	100	30	8	16	19	51	5 045	République démocratique du Congo
0	2,8	0	40	20	6	9	28	95	5 789	République démocratique populaire lao
0	0,1	0	20	15	46	6	64	113	8 882	République dominicaine
0	0	0	42	42	17	66	35	63	8 204	République kirghize
0	1,1	0	100	30	13	14	31	50	5 230	Roumanie
0	0,7	0	170	70	9	15	11	106	5 278	Russie, Fédération de
0,5	2,9	0	206	40	30	15	34	87	5 306	Rwanda
0,5	11,9	0	206	95	29	14	33	127	5 279	Saint-Kitts-et-Nevis
0	0	0	30	20	2	4	1	58	4 849	Saint-Vincent-et-les-Grenadines
0	0	0	80	30	6	18	11	71	4 798	Sainte-Lucie
0	0	0	10	0	4	1	69	0	9 472	Sénégal
0,7	13,9	0	100	63	28	39	88	98	5 515	Sierra Leone
7,8	8,2	0	177	134	5 069	5 116	187	178	6 250	Singapour
0	0	0	44	14	14	71	71	0	4 690	Soudan
0,5	8,7	0	50	504	13	87	70	175	5 784	Sri Lanka
0	0	0	15	6	6	51	8 452	0	5 515	Suisse
2,6	2,6	0,8	241	237	121	147	147	167	8 981	Suriname
0	0,3	0	120	55	1	10	0	95	4 696	Swaziland
0	0	0	75	30	1	5	0	51	5 301	Tadjikistan
0,4	10,2	0	209	154	706	868	43	134	4 737	Taipei chinois
0	0	0	80	20	1	4	0	58	4 849	Tanzanie
0	0	0	45	45	10	13	22	130	5 385	Tchad
0,0	0	0	180	43	27	10	37	72	13 090	Tchad
0,8	2,9	0	153	82	243	112	81	152	10 002	Thaïlande
0	2,7	0	35	23	11	13	23	79	9 619	Togo
0	0,7	0	250	43	27	10	37	72	13 090	Tonga
2,1	9,7	100,0	200	150	55	17	119	126	9 473	Trinité-et-Tobago
0	2,5	0	60	25	5	4	18	76	5 400	Tunisie
0,5	0	0	35	25	26	93	93	0	4 675	Turquie
										Ukraine
										Uruguay
										Vanuatu
										Viet Nam
										Yémen
										Zambie
										Zimbabwe



## NOTES TECHNIQUES

Il n'est tenu compte que des droits et des importations relevant des chapitres 1 à 97 du SH. Les lignes tarifaires nationales qui ne suivent pas la nomenclature type du SH au niveau des sous-positions à six chiffres, que ce soit dans le SH1996 ou dans le SH2002, ont été exclues et ne sont pas prises en compte. Tous les calculs sont fondés sur la nomenclature type complète. Les moyennes simples des sections A.1 et A.2 sont toutes basées sur des moyennes préagrégées au niveau des sous-positions à six chiffres du SH. La préagrégation signifie que, dans un premier temps, la moyenne des droits au niveau de la ligne tarifaire est calculée au niveau de la sous-position à six chiffres du SH. Les calculs ultérieurs sont basés sur ces moyennes préagrégées.

### Section A.1

#### Tarifs et importations: Résumé et tarifs par intervalles

##### Résumé

Titres de rangée	Description ou méthode de calcul
<b>Moyenne des droits consolidés finals</b>	Moyenne simple des droits consolidés finals, à l'exclusion des lignes tarifaires non consolidées.
<b>Moyenne des droits NPF appliqués</b>	Moyenne simple des droits NPF appliqués.
<b>Moyenne pondérée par le commerce</b>	Moyenne des droits NPF au niveau des sous-positions à six chiffres du SH, pondérée par les importations au niveau à six chiffres du SH.
<b>Importations en milliards US\$</b>	Importations en milliards de dollars des États-Unis.
<b>Portée des consolidations</b>	Proportion de sous-positions à six chiffres du SH contenant au moins une ligne tarifaire consolidée. La proportion en pourcentage est aussi indiquée séparément pour les lignes tarifaires concernant les produits non agricoles (Non-Ag). Une consolidation totale est indiquée par le nombre 100, sans décimale. Si certaines lignes tarifaires ne sont pas consolidées mais que le résultat reste voisin de 100, cela est indiqué par une décimale, c'est-à-dire 100,0.
<b>Ag: Contingents tarifaires (en %)</b>	Pourcentage de sous-positions à six chiffres du SH dans la liste de concessions concernant les produits agricoles qui font l'objet de contingents tarifaires. Une portée partielle est prise en compte au prorata.
<b>Ag: Sauvegardes spéciales (en %)</b>	Pourcentage de sous-positions à six chiffres du SH dans la liste de concessions concernant les produits agricoles qui contiennent au moins une ligne tarifaire visée par une mesure de sauvegarde spéciale (SGS). Une portée partielle est prise en compte au prorata.

### Distribution de fréquence par intervalles de droits

Les proportions par **intervalles** de droits dans la distribution de fréquence sont basées sur la proportion de droits au niveau de la ligne tarifaire dans les sous-positions à six chiffres types du SH. Par exemple, si une position à six chiffres du SH comprend deux lignes tarifaires, l'une passible d'un droit de 10 et l'autre d'un droit de 20, la moitié de cette sous-position est affectée à l'intervalle 5 à 10 et l'autre moitié, à l'intervalle 15 à 25. La distribution de fréquence englobe les EAV lorsqu'ils ont été calculés. La somme des pourcentages par intervalles de droits est égale à 100 pour cent pour les droits NPF appliqués, sauf s'il y a des EAV qui ne peuvent pas être calculés ou s'il manque des lignes tarifaires qui n'ont pas été rattachées à une catégorie distincte. Pour les droits consolidés, la somme des intervalles de droits est égale au pourcentage de consolidation, sauf s'il y a des EAV qui ne peuvent pas être calculés ou s'il manque des lignes tarifaires. On notera que l'utilisation de nomenclatures différentes pour les droits consolidés et les droits NPF appliqués affecte la comparabilité des proportions de droits consolidés et de droits NPF appliqués par intervalles de fréquences.

Lorsque les chiffres du commerce sont disponibles au niveau de la ligne tarifaire, les importations sont réparties, par ligne tarifaire, entre les intervalles de droits correspondantes. Dans les autres cas, les importations au niveau des sous-positions à six chiffres du SH sont réparties au prorata entre les intervalles de droits; par exemple, s'il y a deux lignes tarifaires dans une même sous-position à six chiffres du SH, l'une passible d'un droit de 10 et l'autre, d'un droit de 20, la moitié des importations au niveau à six chiffres du SH est affectée à l'intervalle 5 à 10 et l'autre moitié, à l'intervalle 15 à 25.

Proportion de sous-positions à six chiffres du SH passibles de droits non *ad valorem*. Lorsqu'une partie seulement de la sous-position à six chiffres du SH est passible de droits non *ad valorem*, on utilise la proportion en pourcentage des lignes tarifaires correspondantes.

## Section A.2

### Tarifs et importations par groupe de produits

Titre de colonne		Description ou méthode de calcul
<b>Droits consolidés finals</b>	Moyenne	Moyenne simple des droits consolidés finals, à l'exclusion des lignes tarifaires non consolidées
	Exempt en %	Proportion de sous-positions à six chiffres du SH en franchise de droits dans le nombre total de sous-positions du groupe de produits considéré. Les sous-positions partiellement en franchise sont prises en compte au prorata.
	Max	Droit <i>ad valorem</i> ou EAV calculé le plus élevé pour le groupe de produits considéré
	Consolidation en %	Proportion de sous-positions à six chiffres du SH contenant au moins une ligne tarifaire consolidée. Une consolidation totale est indiquée par le nombre 100, sans décimale. Si certaines lignes tarifaires ne sont pas consolidées mais que le résultat reste voisin de 100, cela est indiqué par une décimale, c'est-à-dire 100,0.
<b>Droits NPF appliqués</b>	Moyenne	Moyenne simple des droits NPF appliqués
	Exempt en %	Proportion de sous-positions à six chiffres du SH en franchise de droits dans le nombre total de sous-positions du groupe de produits considéré. Les sous-positions partiellement en franchise sont prises en compte au prorata.
	Max	Droit <i>ad valorem</i> ou EAV calculé le plus élevé pour le groupe de produits considéré
<b>Importations</b>	Part en %	Proportion d'importations relevant du groupe de produits considéré
	Exempt en %	Proportion d'importations en franchise de droits NPF relevant du groupe de produits considéré dans les importations totales de produits de ce groupe. Les sous-positions partiellement en franchise sont prises en compte au prorata si les chiffres des importations par ligne tarifaire ne sont pas disponibles.

## Section B

## Exportations vers les principaux partenaires et droits applicables

Titre de colonne		Description ou méthode de calcul
<b>Import. bilatérales</b>	en million US\$	Importations totales des principaux pays partenaires.
<b>Diversification: 95 % comm. en nb SH</b>	2 chiffres	Nombre de chapitres du SH faisant l'objet d'échanges, après exclusion de 5 pour cent des flux commerciaux bilatéraux les plus faibles par ligne tarifaire.
	6 chiffres	Nombre de sous-positions à six chiffres du SH faisant l'objet d'échanges, après exclusion de 5 pour cent des flux commerciaux bilatéraux les plus faibles par ligne tarifaire.
<b>Moyenne NPF du commerce en LT</b>	Simple	Moyenne simple des droits NPF calculée uniquement sur la base des lignes tarifaires faisant l'objet d'importations.
	Pondérée	Moyenne des droits NPF pondérée par les échanges.
<b>Marge de préfér.</b>	Pondérée	Différence moyenne pondérée par les échanges entre le droit NPF et le droit préférentiel le plus avantageux. Sont exclues les lignes tarifaires pour lesquelles le droit NPF ou le droit préférentiel ne peut pas être exprimé en termes <i>ad valorem</i> .
<b>Import. Exempt</b>	LT en %	Lignes tarifaires en franchise de droits en pourcentage du total des lignes tarifaires faisant l'objet d'échanges, y compris le traitement préférentiel en franchise de droits. Les sous-positions partiellement en franchise sont prises en compte au prorata si les chiffres des importations par ligne tarifaire ne sont pas disponibles.
	Valeur en %	Part des échanges en franchise de droits, en pourcentage du total des flux commerciaux bilatéraux, y compris le traitement préférentiel en franchise de droits. Les sous-positions partiellement en franchise sont prises en compte au prorata si les chiffres des importations par ligne tarifaire ne sont pas disponibles.



## Définition des groupes de produits utilisés dans la Section A.2

Groupe de produits	NCM <sup>1</sup>	Nomenclature du Système harmonisé 2002
<b>Produits agricoles (Ag)</b>		
<b>Produits d'origine animale</b>	<b>17</b>	Chap. 1, chap. 2, 1601-02
<b>Produits laitiers</b>	<b>21</b>	0401-06
<b>Fruits, légumes, plantes</b>	<b>12</b>	Chap. 7, chap. 8, 1105-06, 2001-08
	<b>19</b>	0601-03, 1211, chap. 13, chap. 14
<b>Café, thé</b>	<b>13</b>	0901-03, chap. 18 (sauf 1802), 2101
<b>Céréales et autres préparations</b>	<b>x15</b>	0407-10, 1101-04, 1107-09, chap. 19, 2102-06, 2209
	<b>16</b>	Chap. 10
<b>Oléagineux, graisses &amp; huiles</b>	<b>18</b>	1201-08, chap. 15 (sauf 1504), 2304-06, 3823
<b>Sucres et confiseries</b>	<b>14</b>	Chap. 17
<b>Boissons et tabacs</b>	<b>20</b>	2009, 2201-08
	<b>22</b>	Chap. 24
<b>Coton</b>	<b>x23</b>	5201-5203
<b>Autres produits agricoles</b>	<b>x15</b>	0904-10
	<b>x23</b>	Chap. 5 (sauf 0509), 0604, 1209-10, 1212-14, 1802, 230110, 2302-03, 2307-09, 290543-45, 3301, 3501-05, 380910, 382460, 4101-03, 4301, 5001-03, 5101-03, 5301-02

1 Les catégories utilisées dans les négociations commerciales multilatérales (NCM) ont été définies pour la première fois lors du Tokyo Round puis ont été adaptées au Système harmonisé lors du Cycle d'Uruguay. La ventilation par groupe de produits utilisée dans la présente publication s'écarte légèrement de la définition antérieure, qui était fondée sur la nomenclature du SH1992.

Groupe de produits	NCM <sup>1</sup>	Nomenclature du Système harmonisé 2002
<b>Produits non agricoles (Non-Ag)</b>		
<b>Pêche et produits de la pêche</b>	<b>11</b>	Chap. 3, 0509, 1504, 1603-05, 230120
<b>Métaux &amp; minéraux</b>	<b>4</b>	2601-17, 2620, chap. 72-76 (sauf 7321-22), chap. 78-83 (sauf 8304-05)
	<b>9</b>	Chap. 25, 2618-19, 2621, 2701-04, 2706-08, 2711-15, chap. 31, 3403, chap. 68-71 (sauf 6807, 701911-19, 701940-59), 911310-20
<b>Pétrole</b>	<b>97</b>	2709-10.
<b>Produits chimiques</b>	<b>5</b>	2705, chap. 28-30 (sauf 290543-45 et 300590), chap. 32-33 (sauf 3301 et 330620) <sup>2</sup> , chap. 34 (sauf 3403, 3406), 3506-07, 3601-04 et chap. 37-39 (sauf 380910, 3823, 382460 et 392112-13, 392190)
<b>Bois, papier, etc.</b>	<b>1</b>	Chap. 44, 45, 47, chap. 48 (sauf 4815), chap. 49, 9401-04 (sauf 940490).
<b>Textiles</b>	<b>x2</b>	300590, 330620, 392112-13, 392190, 420212, 420222, 420232, 420292, chap. 50-60 (sauf 5001-03, 5101-03, 5201-03, 5301-02), chap. 63, 640520, 640610, 640699, 6501-05, 6601, 701911-19, 701940-59, 870821, 8804, 911390, 940490, 950291, 961210
<b>Vêtements</b>	<b>x2</b>	Chap. 61-62
<b>Cuirs, chaussures, etc.</b>	<b>3</b>	Chap. 40, chap. 41 (sauf 4101-4103), 4201-05 (sauf 420212, 420222, 420232, 420292), 4302-04, chap. 64 (sauf 640520, 640610, 640699), 9605
<b>Machines non électriques</b>	<b>7</b>	7321-22, chap. 84 (sauf 846721-29), 8608, 8709
<b>Machines électriques</b>	<b>8</b>	846721-29, chap. 85 (sauf 8519-24)
<b>Matériel de transport</b>	<b>6</b>	Chap. 86 (sauf 8608), 8701-08 (sauf 870821), 8711-14, 8716, 8801-03, chap. 89
<b>Produits manufacturés n.d.a. (non dénommés ni compris ailleurs)</b>	<b>10</b>	2716, 3406, 3605-06, 4206, chap. 46, 4815, 6506-07, 6602-03, chap. 67, 6807, 8304-05, 8519-24, 8710, 8715, 8805, chap. 90-93 (sauf 9113), 9405-06 et chap. 95-97 (sauf 950291, 9605 et 961210)

<sup>2</sup> La partie de la sous-position 330210 du SH concernant des produits initialement classés comme produits agricoles n'a pas été prise en compte dans le groupe des produits chimiques.

### Section A.1 Tarifs et importations: Résumé et tarifs par intervalles

Résumé		Total	Ag	Non-Ag	Non membre de l'OMC	
Moyenne des droits consolidés finals	2006	5,7	5,5	5,7	Portée des consolidations:	
Moyenne des droits NPF appliqués					Total	Non-Ag
Moyenne pondérée par le commerce					Ag: Contingents tarifaires (en %)	
Importations en milliards US\$					Ag: Sauvegardes spéciales (en %)	

Distribution de Fréquence	Exempt	0 <= 5	5 <= 10	10 <= 15	15 <= 25	25 <= 50	50 <= 100	> 100	NAV en %	
	Lignes tarifaires et valeur des importations (en %)									
Produits agricoles										
Droits consolidés finals	2006	1,2	72,6	12,6	0	8,0	0	0	0	5,6
Droits NPF appliqués										
Importations										
Produits non-agricoles										
Droits consolidés finals	2006	0,4	73,1	24,0	0	2,4	0	0	0	0,1
Droits NPF appliqués										
Importations										

### Section A.2 Tarifs et importations par groupe de produits

Groupes de produits	Droits consolidés finals				Droits NPF appliqués			Importations	
	Moyenne	Exempt en %	Max.	Consolidation en %	Moyenne	Exempt en %	Max.	Part en %	Exempt en %
Produits d'origine animale					3,3	0	10		
Produits laitiers					8,9	0	10		
Fruits, légumes, plantes					6,5	0	16		
Café, thé					6,8	0	10		
Céréales & autres préparations					6,0	0	20		
Oléagineux, graisses & huiles					3,6	0	5		
Sucres					4,5	0	5		
Boissons & tabacs					7,6	0	20		
Coton					2,5	0	3		
Autres produits agricoles					5,2	5,6	16		
Pêche et produits de la pêche					4,4	0	10		
Métaux & minéraux					5,9	0	20		
Pétrole					5,3	0	8		
Produits chimiques					5,2	1,3	16		
Bois, papier, etc.					5,5	0	10		
Textiles					4,4	1,0	10		
Vêtements					10,0	0	10		
Cuir, chaussures, etc.					6,3	0	16		
Machines non électriques					3,8	0	10		
Machines électriques					6,0	0	10		
Matériel de transport					6,2	0	25		
Autres articles manufacturés, n.d.a.					7,9	0	16		

### Section B Exportations vers les principaux partenaires et droits applicables

Principaux partenaires	Import. bilatérales		Diversification		Moyenne NPF du commerce en LT		Marge préfér.	Import. Exempt	
	en million US\$		95% comm. en nb SH					LT	Valeur
			2 chiffres	6 chiffres	Simple	Pondérée	Pondérée	en %	en %
Pakistan	2005	53	33	78	13,6	15,3	0,0	0,0	0,0
Inde	2004	46	3	8	32,1	45,5	22,7	4,5	23,0
Communautés européennes	2005	30	8	13	7,5	1,2	1,2	93,5	99,6
Etats-Unis	2005	14	4	8	4,5	1,0	0,9	58,1	98,3
Turquie	2005	8	5	6	9,9	23,6	0,5	76,9	10,5
Russie, Fédération de	2005	4	1	1	10,8	5,1	5,1	100,0	100,0

## Section A.1 Tarifs et importations: Résumé et tarifs par intervalles

Résumé		Total	Ag	Non-Ag	Membre de l'OMC depuis		1995
Moyenne des droits consolidés finals		19,1	40,8	15,7	Portée des consolidations:		Total 96,6
Moyenne des droits NPF appliqués	2006	8,0	9,0	7,9			Non-Ag 96,1
Moyenne pondérée par le commerce	2005	6,1	9,4	5,9	Ag: Contingents tarifaires (en %)		10,2
Importations en milliards US\$	2005	49,9	2,6	47,3	Ag: Sauvegardes spéciales (en %)		38,7

Distribution de Fréquence	Exempt	0 <= 5	5 <= 10	10 <= 15	15 <= 25	25 <= 50	50 <= 100	> 100	NAV	
	Lignes tarifaires et valeur des importations (en %)									
Produits agricoles										
Droits consolidés finals		23,0	2,4	1,8	1,5	9,8	35,7	22,2	3,3	0
Droits NPF appliqués	2006	44,8	11,4	12,8	6,6	16,3	7,3	0,3	0	15,1
Importations	2005	34,2	18,7	23,7	2,8	10,8	8,3	1,6	0	20,2
Produits non-agricoles										
Droits consolidés finals		13,6	5,4	21,5	20,9	19,7	15,0	0	0	0
Droits NPF appliqués	2006	58,8	5,5	6,1	9,0	12,8	7,9	0	0,0	0,4
Importations	2005	69,3	3,8	4,6	4,3	10,6	7,5	0	0,0	1,7

## Section A.2 Tarifs et importations par groupe de produits

Groupes de produits	Droits consolidés finals				Droits NPF appliqués			Importations	
	Moyenne	Exempt en %	Max.	Consolidation en %	Moyenne	Exempt en %	Max.	Part en %	Exempt en %
Produits d'origine animale	43,6	21,0	160	100	12,9	54,0	60	0,6	36,0
Produits laitiers	92,2	0	96	100	23,0	20,0	77	0,1	2,3
Fruits, légumes, plantes	26,4	22,1	99	100	9,3	35,4	55	0,4	33,6
Café, thé	67,3	20,8	170	100	9,0	45,8	49	0,3	47,4
Céréales & autres préparations	49,7	5,2	597	100	9,7	30,5	30	1,3	46,6
Oléagineux, graisses & huiles	47,6	6,1	81	100	7,9	16,9	20	1,0	10,2
Sucres	73,4	0	105	100	5,4	62,5	37	0,2	25,0
Boissons & tabacs	119,2	5,0	597	100	17,7	9,4	45	0,7	2,9
Coton	60,0	0	60	100	5,5	66,7	22	0,1	34,3
Autres produits agricoles	11,9	56,0	72	98,7	2,1	86,5	25	0,5	85,6
Pêche et produits de la pêche	24,7	33,3	37	2,8	4,2	77,2	30	0,2	64,2
Métaux & minéraux	11,8	16,0	30	95,9	4,2	61,6	30	9,9	69,8
Pétrole	-	-	-	0	1,4	66,4	15	15,1	90,8
Produits chimiques	12,3	7,1	37	99,6	2,9	78,4	22	11,8	75,5
Bois, papier, etc.	10,9	12,1	30	100	7,7	40,6	30	3,2	42,2
Textiles	22,2	4,0	30	99,2	18,0	13,5	> 1000	2,3	16,6
Vêtements	45,0	0	45	100	37,9	2,6	40	1,5	0,9
Cuir, chaussures, etc.	20,9	0	30	97,9	13,7	34,6	45	2,6	25,6
Machines non électriques	9,2	39,9	30	100	1,5	90,4	30	17,1	88,0
Machines électriques	17,4	5,4	30	99,6	5,2	62,4	25	10,7	76,6
Matériel de transport	18,4	17,2	50	100	6,1	67,1	32	14,4	33,5
Autres articles manufacturés, n.d.a.	12,7	25,0	30	96,1	3,4	80,5	30	5,8	94,3

## Section B Exportations vers les principaux partenaires et droits applicables

Principaux partenaires	Import. bilatérales		Diversification		Moyenne NPF du commerce en LT		Marge préfér.	Import. Exempt	
	en million US\$		95% comm. en nb SH		Simple Pondérée		Pondérée	LT	Valeur
	2005	US\$	2 chiffres	6 chiffres	Simple	Pondérée	Pondérée	en %	en %
Communautés européennes	2005	19 539	68	458	7,2	2,5	1,3	67,8	86,5
Etats-Unis	2005	5 548	45	177	3,9	1,1	1,1	88,7	99,2
Japon	2005	5 533	20	42	10,0	1,9	0,3	60,3	83,1
Chine	2005	2 980	25	73	8,3	3,2	0,0	13,0	47,1
Inde	2004	2 141	21	56	17,4	15,3	0,0	4,1	0,2
Turquie	2005	1 255	9	17	5,4	0,5	0,3	69,3	95,5

### Section A.1 Tarifs et importations: Résumé et tarifs par intervalles

Résumé		Total	Ag	Non-Ag	Membre de l'OMC depuis		2000
Moyenne des droits consolidés finals		7,0	9,4	6,6	Portée des consolidations:		Total 100
Moyenne des droits NPF appliqués	2006	5,7	7,9	5,4	Non-Ag		100
Moyenne pondérée par le commerce	2005	6,6	7,0	6,6	Ag: Contingents tarifaires (en %)		0
Importations en milliards US\$	2005	2,6	0,4	2,2	Ag: Sauvegardes spéciales (en %)		0

Distribution de Fréquence	Exempt	0 <= 5	5 <= 10	10 <= 15	15 <= 25	25 <= 50	50 <= 100	> 100	NAV en %	
	Lignes tarifaires et valeur des importations (en %)									
Produits agricoles										
Droits consolidés finals		10,9	18,7	54,8	0,1	15,5	0	0	0	0
Droits NPF appliqués	2006	9,5	22,1	52,7	14,7	0	0	0	0	0,9
Importations	2005	8,1	32,4	53,9	5,7	0	0	0	0	0
Produits non-agricoles										
Droits consolidés finals		30,8	32,3	18,7	2,3	15,9	0	0	0	0
Droits NPF appliqués	2006	28,5	31,6	23,9	15,9	0	0	0	0	0
Importations	2005	21,0	23,7	37,9	17,5	0	0	0	0	0

### Section A.2 Tarifs et importations par groupe de produits

Groupes de produits	Droits consolidés finals				Droits NPF appliqués			Importations	
	Moyenne	Exempt en %	Max.	Consolidation en %	Moyenne	Exempt en %	Max.	Part en %	Exempt en %
Produits d'origine animale	10,0	0,1	20	100	8,6	0,1	15	2,4	0
Produits laitiers	10,0	0	15	100	9,9	0	15	0,3	0
Fruits, légumes, plantes	11,5	0	20	100	10,3	0	15	3,0	0
Café, thé	14,2	0	20	100	11,7	0	15	0,7	0
Céréales & autres préparations	9,4	1,2	20	100	7,9	1,9	15	5,2	1,6
Oléagineux, graisses & huiles	2,8	68,4	10	100	2,1	70,1	10	1,1	96,7
Sucres	7,3	0	10	100	5,6	6,3	10	1,1	1,8
Boissons & tabacs	12,5	32,5	20	100	11,1	0	15	0,3	0
Coton	5,0	0	5	100	2,0	0	2	0,0	0
Autres produits agricoles	8,4	5,4	20	100	6,1	6,5	15	0,2	6,1
Pêche et produits de la pêche	0,1	99,4	10	100	0,0	99,6	10	0,6	100,0
Métaux & minéraux	6,5	41,6	20	100	6,8	16,5	15	21,4	16,2
Pétrole	9,3	0	10	100	9,2	0	10	7,3	0
Produits chimiques	4,2	24,6	10	100	1,9	47,8	15	8,9	45,0
Bois, papier, etc.	0,5	95,7	20	100	2,4	65,5	15	4,6	48,1
Textiles	9,2	0,3	20	100	7,8	0,2	15	6,0	0,5
Vêtements	17,5	0	18	100	15,0	0	15	6,1	0
Cuir, chaussures, etc.	13,7	2,3	20	100	10,8	3,3	15	4,1	0,1
Machines non électriques	3,7	31,0	10	100	1,6	32,7	10	10,4	31,4
Machines électriques	4,5	40,9	10	100	3,6	39,9	10	8,6	29,4
Matériel de transport	8,1	9,2	20	100	4,1	27,7	15	3,5	5,3
Autres articles manufacturés, n.d.a.	9,5	34,0	20	100	7,5	29,9	15	4,1	39,1

### Section B Exportations vers les principaux partenaires et droits applicables

Principaux partenaires	Import. bilatérales		Diversification		Moyenne NPF du commerce en LT		Marge préf.	Import. Exempt	
	en million US\$		95% comm. en nb SH		Simple	Pondérée	Pondérée	LT en %	Valeur en %
	2 chiffres	6 chiffres	Simple	Pondérée					
Communautés européennes	2005	559	46	171	6,1	5,8	4,9	81,7	95,2
Etats-Unis	2005	37	3	3	7,9	1,1	0,0	50,0	90,3
Turquie	2005	16	5	5	5,8	2,5	0,0	34,5	91,7
Ex-République yougoslave de Macédoine	2005	9	15	19	13,2	5,0	0,4	24,1	56,8
Chine	2005	7	1	1	9,4	0,5	0,0	36,4	96,7
Corée, République de	2005	6	1	1	10,6	5,2	0,0	0,0	0,0

**Section A.1 Tarifs et importations: Résumé et tarifs par intervalles**

Résumé		Total	Ag	Non-Ag	Non membre de l'OMC	
Moyenne des droits consolidés finals					Portée des consolidations: Total	
Moyenne des droits NPF appliqués	2006	18,7	23,0	18,1	Non-Ag	
Moyenne pondérée par le commerce	2004	12,0	10,2	12,5	Ag: Contingents tarifaires (en %)	
Importations en milliards US\$	2004	18,3	4,1	14,3	Ag: Sauvegardes spéciales (en %)	

Distribution de Fréquence		Exempt	0 <= 5	5 <= 10	10 <= 15	15 <= 25	25 <= 50	50 <= 100	> 100	NAV en %
		Lignes tarifaires et valeur des importations (en %)								
Produits agricoles										
Droits consolidés finals										
Droits NPF appliqués	2006	0,2	21,9	0	9,8	0	68,1	0	0	0
Importations	2004	12,7	59,6	0	7,6	0	20,2	0	0	0
Produits non-agricoles										
Droits consolidés finals										
Droits NPF appliqués	2006	1,5	23,2	0	37,8	0	37,4	0	0	0
Importations	2004	2,4	48,6	0	30,9	0	18,1	0	0	0

**Section A.2 Tarifs et importations par groupe de produits**

Groupes de produits	Droits consolidés finals				Droits NPF appliqués			Importations		
	Moyenne	Exempt en %	Max.	Consolidation en %	Moyenne	Exempt en %	Max.	Part en %	Exempt en %	
Produits d'origine animale					27,9	0,4	30	1,4	0	
Produits laitiers					22,4	0	30	4,5	0	
Fruits, légumes, plantes					24,8	0	30	1,7	0	
Café, thé					26,5	0	30	0,8	0	
Céréales & autres préparations					24,7	1,3	30	8,2	34,1	
Oléagineux, graisses & huiles										
Sucres					19,4	0	30	3,4	0	
Boissons & tabacs					25,0	0	30	1,5	0	
Coton					26,6	0	30	0,2	0	
Autres produits agricoles					5,0	0	5	0,1	0	
					17,1	0	30	0,3	0	
Pêche et produits de la pêche										
Métaux & minéraux					29,2	0	30	0,1	0	
Pétrole					16,6	1,0	30	13,8	0,5	
Produits chimiques					19,4	28,8	30	0,4	43,8	
Bois, papier, etc.					14,7	0,1	30	12,3	0,7	
Textiles					19,4	0,2	30	4,3	1,5	
Vêtements					24,3	0,2	30	1,1	0,0	
Cuirs, chaussures, etc.					30,0	0	30	0,3	0	
Machines non électriques					19,3	0,6	30	1,5	0,2	
Machines électriques					9,0	0,2	30	19,4	0,2	
Matériel de transport					17,1	0	30	10,2	0	
Autres articles manufacturés, n.d.a.					11,0	21,1	30	11,2	10,9	
					22,0	6,2	30	3,3	5,6	

**Section B Exportations vers les principaux partenaires et droits applicables**

Principaux partenaires	Import. bilatérales		Diversification		Moyenne NPF du commerce en LT		Marge préfér.	Import. Exempt	
	en million US\$		95% comm. en nb SH		Simple Pondérée		Pondérée	LT	Valeur
			2 chiffres	6 chiffres				en %	en %
Communautés européennes	2005	18 197	4	9	8,8	0,2	0,2	70,8	99,8
Etats-Unis	2005	10 832	1	5	0,7	0,0	0,0	89,7	100,0
Canada	2005	3 442	1	1	4,6	0,0	0,0	54,7	100,0
Brésil	2005	2 910	1	2	6,6	0,1	0,0	38,8	98,3
Turquie	2005	846	2	3	7,2	0,4	0,3	63,9	99,8
Chine	2005	364	1	1	8,6	0,0	0,0	20,0	99,5

### Section A.1 Tarifs et importations: Résumé et tarifs par intervalles

Résumé		Total	Ag	Non-Ag	Membre de l'OMC depuis			1996	
Moyenne des droits consolidés finals	2006	59,2	52,8	60,1	Portée des consolidations:		Total	100	
Moyenne des droits NPF appliqués		7,2	9,6	6,8			Non-Ag	100	
Moyenne pondérée par le commerce							Ag: Contingents tarifaires (en %)		0
Importations en milliards US\$							Ag: Sauvegardes spéciales (en %)		0

Distribution de Fréquence	Exempt	0 <= 5	5 <= 10	10 <= 15	15 <= 25	25 <= 50	50 <= 100	> 100	NAV en %
	Lignes tarifaires et valeur des importations (en %)								
Produits agricoles									
Droits consolidés finals	0	0	1,5	3,8	0	0	94,7	0	0
Droits NPF appliqués	0	42,3	27,5	22,8	2,5	5,0	0	0	0
Importations									
Produits non-agricoles									
Droits consolidés finals	0	0	0	0	0	0	100,0	0	0
Droits NPF appliqués	0,0	70,1	10,0	9,0	8,1	1,8	0	0	0,9
Importations									

### Section A.2 Tarifs et importations par groupe de produits

Groupes de produits	Droits consolidés finals				Droits NPF appliqués			Importations	
	Moyenne	Exempt en %	Max.	Consolidation en %	Moyenne	Exempt en %	Max.	Part en %	Exempt en %
Produits d'origine animale	53,5	0	55	100	9,6	0	20		
Produits laitiers	55,0	0	55	100	6,0	0	10		
Fruits, légumes, plantes	50,7	0	55	100	11,7	0	15		
Café, thé	55,0	0	55	100	16,5	0	30		
Céréales & autres préparations	54,0	0	55	100	7,8	0	15		
Oléagineux, graisses & huiles	48,6	0	55	100	4,4	0	15		
Sucres	55,0	0	55	100	4,6	0	5		
Boissons & tabacs	55,0	0	55	100	22,4	0	30		
Coton	55,0	0	55	100	2,0	0	2		
Autres produits agricoles	55,0	0	55	100	6,8	0	30		
Pêche et produits de la pêche	60,0	0	60	100	18,5	0	20		
Métaux & minéraux	60,4	0	80	100	7,1	0,2	30		
Pétrole	70,0	0	80	100	19,4	0	20		
Produits chimiques	60,0	0	60	100	5,2	0	30		
Bois, papier, etc.	60,0	0	60	100	11,5	0	30		
Textiles	60,2	0	80	100	6,1	0	20		
Vêtements	60,0	0	60	100	15,0	0	15		
Cuir, chaussures, etc.	60,0	0	60	100	9,6	0	30		
Machines non électriques	60,0	0	60	100	2,5	0	10		
Machines électriques	60,0	0	60	100	3,6	0	20		
Matériel de transport	60,0	0	60	100	3,4	0	20		
Autres articles manufacturés, n.d.a.	60,0	0	80	100	7,2	0	30		

### Section B Exportations vers les principaux partenaires et droits applicables

Principaux partenaires	Import. bilatérales		Diversification		Moyenne NPF du commerce en LT		Marge préf.	Import. Exempt	
	en million US\$		95% comm. en nb SH		Simple	Pondérée	Pondérée	LT en %	Valeur en %
			2 chiffres	6 chiffres					
Etats-Unis	2005	8 837	1	1	0,4	0,0	0,0	100,0	100,0
Chine	2005	6 582	1	1	6,8	0,0	0,0	22,2	99,9
Communautés européennes	2005	3 262	2	2	3,5	0,1	0,1	96,6	100,0
Chili	2005	1 197	1	1	6,0	6,0	0,0	0,0	0,0
Taipei chinois	2005	983	1	1	0,6	1,2	0,0	75,0	50,0
Afrique du Sud	2005	297	1	1	7,4	0,0	0,0	51,1	99,8

## Section A.1 Tarifs et importations: Résumé et tarifs par intervalles

Résumé		Total	Ag	Non-Ag	Membre de l'OMC depuis		1995	
Moyenne des droits consolidés finals	2006	58,7	105,0	51,4	Portée des consolidations:		Total 97,9	
Moyenne des droits NPF appliqués		9,7	15,0	8,9			Non-Ag 97,6	
Moyenne pondérée par le commerce							Ag: Contingents tarifaires (en %)	0
Importations en milliards US\$							Ag: Sauvegardes spéciales (en %)	0

Distribution de Fréquence	Exempt	0 <= 5	5 <= 10	10 <= 15	15 <= 25	25 <= 50	50 <= 100	> 100	NAV
	Lignes tarifaires et valeur des importations (en %)								
Produits agricoles									
Droits consolidés finals	0	0	0	0	0	0	86,1	13,9	0
Droits NPF appliqués	26,1	27,1	1,8	4,2	14,4	26,4	0	0	0
Importations									
Produits non-agricoles									
Droits consolidés finals	0	0	0	0	0	95,0	1,8	0,8	0
Droits NPF appliqués	8,3	62,8	3,1	4,2	18,7	2,7	0,2	0	0
Importations									

## Section A.2 Tarifs et importations par groupe de produits

Groupes de produits	Droits consolidés finals				Droits NPF appliqués			Importations	
	Moyenne	Exempt en %	Max.	Consolidation en %	Moyenne	Exempt en %	Max.	Part en %	Exempt en %
Produits d'origine animale	104,1	0	130	100	17,8	26,0	40		
Produits laitiers	100,0	0	100	100	5,7	37,5	20		
Fruits, légumes, plantes	113,7	0	220	100	20,6	18,2	40		
Café, thé	100,0	0	100	100	12,6	0	30		
Céréales & autres préparations	100,0	0	100	100	13,4	18,1	40		
Oléagineux, graisses & huiles	101,5	0	156	100	17,0	20,2	40		
Sucres	100,0	0	100	100	19,5	0	40		
Boissons & tabacs	111,2	0	182	100	20,6	0,2	45		
Coton	100,0	0	100	100	5,0	0	5		
Autres produits agricoles	100,0	0	100	100	6,2	56,6	40		
Pêche et produits de la pêche	-	-	-	0	21,6	18,4	40		
Métaux & minéraux	51,8	0	120	100	6,7	17,8	30		
Pétrole	79,6	0	120	100	0,0	50,0	0		
Produits chimiques	50,5	0	190	100	6,2	6,0	20		
Bois, papier, etc.	52,5	0	153	100	8,9	14,5	20		
Textiles	50,2	0	113	100	7,4	2,3	30		
Vêtements	50,2	0	93	100	19,8	0	20		
Cuirs, chaussures, etc.	50,7	0	100	100	9,6	17,1	25		
Machines non électriques	50,6	0	100	100	6,1	5,4	30		
Machines électriques	54,2	0	163	100	10,1	1,2	35		
Matériel de transport	56,4	0	143	100	9,5	8,5	35		
Autres articles manufacturés, n.d.a.	52,5	0	206	100	13,8	3,7	70		

## Section B Exportations vers les principaux partenaires et droits applicables

Principaux partenaires	Import. bilatérales		Diversification		Moyenne NPF du commerce en LT		Marge préfér.	Import. Exempt	
	en million US\$		95% comm. en nb SH					LT	Valeur
			2 chiffres	6 chiffres	Simple	Pondérée	Pondérée	en %	en %
Communautés européennes	2005	151	4	6	13,6	0,5	0,5	53,4	99,8
Singapour	2005	11	1	1	0,0	0,0	0,0	100,0	100,0
Algérie	2004	4	1	1	23,8	29,8	0,0	0,0	0,0
Etats-Unis	2005	1	16	21	1,7	0,7	0,3	91,7	96,8
Canada	2005	0	11	17	2,6	0,7	0,7	94,5	100,0



### Section A.1 Tarifs et importations: Résumé et tarifs par intervalles

Résumé		Total	Ag	Non-Ag	Membre de l'OMC depuis		2005	
Moyenne des droits consolidés finals	2006	11,9	21,4	10,5	Portée des consolidations:		Total 100	
Moyenne des droits NPF appliqués		5,2	7,8	4,8			Non-Ag 100	
Moyenne pondérée par le commerce							Ag: Contingents tarifaires (en %)	0
Importations en milliards US\$							Ag: Sauvegardes spéciales (en %)	0

Distribution de Fréquence	Exempt	0 <= 5	5 <= 10	10 <= 15	15 <= 25	25 <= 50	50 <= 100	> 100	NAV en %
	Lignes tarifaires et valeur des importations (en %)								
Produits agricoles									
Droits consolidés finals	0,1	4,1	32,5	51,6	2,8	0,7	0,3	1,2	8,7
Droits NPF appliqués	20,5	74,0	0	0	0	0	0,1	1,2	5,1
Importations									
Produits non-agricoles									
Droits consolidés finals	8,2	4,9	32,1	54,3	0,4	0	0	0	0,1
Droits NPF appliqués	3,7	95,6	0	0	0	0	0	0	0,6
Importations									

### Section A.2 Tarifs et importations par groupe de produits

Groupes de produits	Droits consolidés finals				Droits NPF appliqués			Importations	
	Moyenne	Exempt en %	Max.	Consolidation en %	Moyenne	Exempt en %	Max.	Part en %	Exempt en %
Produits d'origine animale	13,9	0,3	65	100	3,4	30,4	5		
Produits laitiers	10,9	0	25	100	5,0	0	5		
Fruits, légumes, plantes	12,2	0	40	100	3,3	33,6	5		
Café, thé	9,3	0	15	100	3,1	37,5	5		
Céréales & autres préparations	13,0	0	43	100	3,5	29,6	5		
Oléagineux, graisses & huiles	11,4	0	15	100	4,9	1,3	5		
Sucres	12,4	0	20	100	3,8	25,0	5		
Boissons & tabacs	193,5	0,7	> 1000	100	85,8	0,7	853		
Coton	13,2	0	15	100	5,0	0	5		
Autres produits agricoles	13,2	0	15	100	4,6	8,5	5		
Pêche et produits de la pêche	10,8	0	15	100	3,3	34,2	5		
Métaux & minéraux	13,1	1,8	20	100	4,9	1,8	5		
Pétrole	6,1	0	10	100	5,0	0	5		
Produits chimiques	5,4	11,5	15	100	4,5	9,1	5		
Bois, papier, etc.	9,0	1,0	20	100	4,8	3,9	5		
Textiles	14,1	0,2	15	100	5,0	0,2	5		
Vêtements	11,2	0	15	100	5,0	0	5		
Cuir, chaussures, etc.	12,5	4,5	15	100	5,0	0	5		
Machines non électriques	10,7	15,0	15	100	5,0	0,1	5		
Machines électriques	8,0	37,6	15	100	5,0	0	5		
Matériel de transport	11,0	4,5	15	100	4,0	18,7	5		
Autres articles manufacturés, n.d.a.	10,9	14,3	15	100	5,0	0	5		

### Section B Exportations vers les principaux partenaires et droits applicables

Principaux partenaires	Import. bilatérales		Diversification		Moyenne NPF du commerce en LT		Marge prefer.	Import. Exempt	
	en million US\$		95% comm. en nb SH		Simple	Pondérée	Pondérée	LT en %	Valeur en %
			2 chiffres	6 chiffres					
Etats-Unis	2005	28 901	2	3	4,2	0,1	0,0	40,9	98,1
Japon	2005	28 659	2	5	2,4	0,6	0,0	72,3	11,1
Communautés européennes	2005	26 922	6	18	6,2	0,9	0,6	58,5	92,0
Corée, République de	2005	16 106	2	4	6,4	4,6	0,0	19,9	0,7
Chine	2005	12 246	3	11	9,0	2,0	0,0	10,7	67,5
Singapour	2005	8 942	2	6	0,0	0,0	0,0	100,0	100,0

## Section A.1 Tarifs et importations: Résumé et tarifs par intervalles

Résumé		Total	Ag	Non-Ag	Membre de l'OMC depuis		1995
Moyenne des droits consolidés finals		31,9	32,6	31,8	Portée des consolidations:		Total 100
Moyenne des droits NPF appliqués	2006	12,2	10,1	12,6			Non-Ag 100
Moyenne pondérée par le commerce	2005	12,0	9,8	12,1	Ag: Contingents tarifaires (en %)		0
Importations en milliards US\$	2005	28,4	0,9	27,5	Ag: Sauvegardes spéciales (en %)		0

Distribution de Fréquence	Exempt	0 <= 5	5 <= 10	10 <= 15	15 <= 25	25 <= 50	50 <= 100	> 100	NAV	
	Lignes tarifaires et valeur des importations (en %)									en %
Produits agricoles										
Droits consolidés finals		0,1	3,2	0,4	0,4	6,9	88,9	0	0	0
Droits NPF appliqués	2006	6,4	7,2	56,1	15,8	14,6	0	0	0	0
Importations	2005	14,9	3,7	43,0	21,3	17,2	0	0	0	0
Produits non-agricoles										
Droits consolidés finals		0	0,1	0,3	1,5	18,6	79,5	0	0	0
Droits NPF appliqués	2006	14,1	14,5	11,2	20,4	31,1	8,8	0	0	13,9
Importations	2005	21,4	13,9	6,2	23,2	23,7	11,7	0	0	2,7

## Section A.2 Tarifs et importations par groupe de produits

Groupes de produits	Droits consolidés finals				Droits NPF appliqués			Importations	
	Moyenne	Exempt en %	Max.	Consolidation en %	Moyenne	Exempt en %	Max.	Part en %	Exempt en %
Produits d'origine animale	27,6	0	35	100	8,9	5,0	16	0,2	4,9
Produits laitiers	35,0	0	35	100	15,1	0	16	0,1	0
Fruits, légumes, plantes	33,8	0	35	100	9,6	5,3	14	0,6	2,6
Café, thé	34,2	0	35	100	13,3	0	20	0,5	0
Céréales & autres préparations	32,9	0	35	100	11,9	8,5	20	0,3	7,3
Oléagineux, graisses & huiles	34,6	0	35	100	7,8	9,1	12	0,7	39,3
Sucres	33,9	0	35	100	17,5	0	20	0,1	0
Boissons & tabacs	35,0	0	35	100	17,2	0	20	0,2	0
Coton	35,0	0	35	100	6,4	0	8	0,1	0
Autres produits agricoles	31,0	0,7	35	100	7,4	11,1	14	0,5	31,4
Pêche et produits de la pêche	33,9	0	35	100	10,1	6,0	16	0,2	0,6
Métaux & minéraux	33,8	0	35	100	9,9	7,6	25	12,9	19,6
Pétrole	34,9	0	35	100	0,3	93,0	6	2,6	78,0
Produits chimiques	21,3	0	35	100	8,2	1,4	18	19,5	7,0
Bois, papier, etc.	33,4	0	35	100	10,9	3,7	18	3,7	9,9
Textiles	34,9	0	35	100	21,5	0	35	3,3	0
Vêtements	35,0	0	35	100	29,6	0	35	0,4	0
Cuirs, chaussures, etc.	35,0	0	35	100	15,1	2,7	35	2,8	9,5
Machines non électriques	34,9	0	35	100	5,5	64,3	20	16,9	40,5
Machines électriques	34,9	0	35	100	12,4	22,4	20	12,2	14,7
Matériel de transport	34,5	0	35	100	13,9	39,7	35	17,1	20,3
Autres articles manufacturés, n.d.a.	33,5	0	35	100	14,1	20,4	35	5,0	41,2

## Section B Exportations vers les principaux partenaires et droits applicables

Principaux partenaires	Import. bilatérales		Diversification		Moyenne NPF		Marge	Import. Exempt	
	en million		95% comm. en nb SH		du commerce en LT		prefer.	LT Valeur	
	US\$		2 chiffres	6 chiffres	Simple	Pondérée	Pondérée	en %	en %
Communautés européennes	2005	7 741	60	261	9,2	9,3	1,0	47,4	63,2
Brésil	2005	6 588	67	426	11,0	12,1	12,1	99,7	99,9
Chili	2005	4 804	63	393	6,0	6,0	5,5	86,7	50,9
Etats-Unis	2005	4 633	47	161	4,7	2,6	0,6	73,1	88,3
Chine	2005	3 799	13	18	8,7	6,6	0,0	13,0	12,0
Norvège	2004	2 152	78	931	7,5	4,8	0,8	92,2	92,5

### Section A.1 Tarifs et importations: Résumé et tarifs par intervalles

Résumé		Total	Ag	Non-Ag	Membre de l'OMC depuis		2003	
Moyenne des droits consolidés finals	2006	8,5	14,7	7,5	Portée des consolidations:		Total 100	
Moyenne des droits NPF appliqués		3,0	7,9	2,3			Non-Ag 100	
Moyenne pondérée par le commerce							Ag: Contingents tarifaires (en %) 0	
Importations en milliards US\$							Ag: Sauvegardes spéciales (en %) 0	

Distribution de Fréquence	Exempt	0 <= 5	5 <= 10	10 <= 15	15 <= 25	25 <= 50	50 <= 100	> 100	NAV en %
	Lignes tarifaires et valeur des importations (en %)								
Produits agricoles									
Droits consolidés finals	1,2	0,4	1,0	97,3	0	0	0	0	0
Droits NPF appliqués	32,0	0,1	65,3	0,6	0,9	0,7	0,2	0,1	2,9
Importations									
Produits non-agricoles									
Droits consolidés finals	41,6	7,2	7,3	43,8	0	0	0	0	0
Droits NPF appliqués	77,4	0	22,6	0	0	0	0	0	0
Importations									

### Section A.2 Tarifs et importations par groupe de produits

Groupes de produits	Droits consolidés finals				Droits NPF appliqués			Importations	
	Moyenne	Exempt en %	Max.	Consolidation en %	Moyenne	Exempt en %	Max.	Part en %	Exempt en %
Produits d'origine animale	14,9	0	15	100	7,5	24,7	10		
Produits laitiers	15,0	0	15	100	10,0	0	10		
Fruits, légumes, plantes	15,0	0	15	100	9,1	9,0	10		
Café, thé	14,2	0	15	100	9,6	4,2	10		
Céréales & autres préparations	15,0	0	15	100	5,3	46,8	10		
Oléagineux, graisses & huiles	13,6	9,2	15	100	5,6	44,2	10		
Sucres	14,7	0	15	100	8,8	12,5	10		
Boissons & tabacs	15,0	0	15	100	26,0	13,0	> 1000		
Coton	15,0	0	15	100	0,0	100,0	0		
Autres produits agricoles	14,6	0,7	15	100	3,2	67,6	10		
Pêche et produits de la pêche	15,0	0	15	100	9,5	5,3	10		
Métaux & minéraux	7,0	46,9	15	100	1,5	84,8	10		
Pétrole	5,0	0	5	100	0,0	100,0	0		
Produits chimiques	0,3	96,7	10	100	0,2	97,6	10		
Bois, papier, etc.	3,4	75,7	15	100	1,4	86,4	10		
Textiles	9,1	4,2	15	100	1,6	83,6	10		
Vêtements	15,0	0	15	100	10,0	0	10		
Cuir, chaussures, etc.	14,0	5,9	15	100	3,1	69,1	10		
Machines non électriques	9,3	30,3	15	100	0,3	96,7	10		
Machines électriques	9,9	33,2	15	100	3,6	64,0	10		
Matériel de transport	9,6	9,8	15	100	3,1	68,7	10		
Autres articles manufacturés, n.d.a.	10,6	28,6	15	100	4,2	58,0	10		

### Section B Exportations vers les principaux partenaires et droits applicables

Principaux partenaires	Import. bilatérales		Diversification		Moyenne NPF du commerce en LT		Marge préfér.	Import. Exempt	
	en million US\$		95% comm. en nb SH		Simple	Pondérée	Pondérée	LT en %	Valeur en %
			2 chiffres	6 chiffres					
Communautés européennes	2005	554	6	6	6,7	1,4	1,2	41,9	96,0
Russie, Fédération de	2005	93	21	50	15,0	34,0	34,0	100,0	100,0
Israël	2004	85	1	1	10,4	0,0	0,0	30,0	99,9
Etats-Unis	2005	19	16	43	5,7	2,5	0,8	61,9	83,5
Canada	2005	1	9	19	3,9	10,8	0,4	63,0	28,2
Hong Kong, Chine	2005	1	2	4	0,0	0,0	0,0	100,0	100,0

## Section A.1 Tarifs et importations: Résumé et tarifs par intervalles

Résumé		Total	Ag	Non-Ag	Membre de l'OMC depuis		1995
Moyenne des droits consolidés finals		9,9	3,4	11,0	Portée des consolidations:		Total 97,0
Moyenne des droits NPF appliqués	2006	3,5	1,2	3,9			Non-Ag 96,5
Moyenne pondérée par le commerce	2005	6,5	2,4	6,7	Ag: Contingents tarifaires (en %)		1,2
Importations en milliards US\$	2005	124,5	5,5	118,9	Ag: Sauvegardes spéciales (en %)		1,2

Distribution de Fréquence	Exempt	0 <= 5	5 <= 10	10 <= 15	15 <= 25	25 <= 50	50 <= 100	> 100	NAV	
	Lignes tarifaires et valeur des importations (en %)									en %
Produits agricoles										
Droits consolidés finals		32,5	44,1	16,1	3,6	3,0	0,6	0,1	0	1,6
Droits NPF appliqués	2006	77,6	21,6	0	0,1	0,4	0,1	0	0	1,1
Importations	2005	54,9	41,1	0	0,2	3,8	0,0	0	0	4,0
Produits non-agricoles										
Droits consolidés finals		19,1	18,3	26,9	17,3	7,5	4,8	2,5	0	0,1
Droits NPF appliqués	2006	45,6	39,2	10,3	0	4,8	0	0,0	0,0	0,1
Importations	2005	48,4	38,0	10,9	0	2,6	0	0,0	0,1	0,1

## Section A.2 Tarifs et importations par groupe de produits

Groupes de produits	Droits consolidés finals				Droits NPF appliqués			Importations	
	Moyenne	Exempt en %	Max.	Consolidation en %	Moyenne	Exempt en %	Max.	Part en %	Exempt en %
Produits d'origine animale	1,6	75,3	16	100	0,4	91,4	5	0,3	94,1
Produits laitiers	4,9	20,0	26	100	4,3	75,0	26	0,2	26,4
Fruits, légumes, plantes	3,6	23,6	29	100	1,5	70,6	5	0,7	57,4
Café, thé	3,9	50,0	17	100	1,0	79,2	5	0,5	69,6
Céréales & autres préparations	2,5	31,7	17	100	1,3	72,8	5	1,1	25,2
Oléagineux, graisses & huiles									
Sucres	2,9	31,6	14	100	1,5	69,5	5	0,4	82,5
Boissons & tabacs	9,8	0	52	100	1,9	59,4	5	0,1	7,4
Coton	10,5	3,8	25	100	2,4	50,3	5	0,8	55,4
Autres produits agricoles	1,2	40,0	2	100	0,0	100,0	0	0,0	100,0
Pêche et produits de la pêche	1,9	31,0	20	100	0,2	95,4	5	0,3	94,8
Métaux & minéraux	0,8	80,4	10	100	0,0	100,0	0	0,6	100,0
Pétrole	6,7	21,2	45	97,3	2,7	46,5	10	10,3	38,9
Produits chimiques	0,0	100,0	0	100	0,0	100,0	0	8,8	100,0
Bois, papier, etc.	9,0	8,8	55	100	1,8	65,4	18	12,4	60,5
Textiles	7,0	26,2	25	100	3,4	31,8	10	4,5	25,7
Vêtements	18,3	14,2	55	89,8	6,8	16,2	18	2,2	12,3
Cuirs, chaussures, etc.	41,1	6,7	55	94,0	15,4	8,2	18	2,4	2,6
Machines non électriques	14,4	12,7	55	85,6	5,6	16,2	18	2,4	4,2
Machines électriques	8,2	18,5	50	96,0	3,0	45,0	10	17,1	48,3
Matériel de transport	10,3	30,7	45	98,4	3,0	45,5	10	10,1	54,4
Autres articles manufacturés, n.d.a.	12,6	9,0	40	99,2	6,2	34,6	251	17,4	26,4
	6,3	33,2	40	98,4	1,4	73,7	10	7,4	72,9

## Section B Exportations vers les principaux partenaires et droits applicables

Principaux partenaires	Import. bilatérales		Diversification		Moyenne NPF du commerce en LT		Marge préfér.	Import. Exempt	
	en million US\$		95% comm. en nb SH		Simple Pondérée		Pondérée	LT	Valeur
	2 chiffres	6 chiffres	Simple	Pondérée	Pondérée	en %	en %		
Japon	2005	24 480	31	79	12,3	7,5	0,0	45,3	79,8
Chine	2005	15 982	34	109	9,2	6,7	0,0	11,5	50,6
Communautés européennes	2005	11 333	65	422	7,1	2,3	0,0	17,3	74,1
Corée, République de	2005	9 859	30	76	11,4	6,8	0,0	16,9	5,0
Etats-Unis	2005	5 382	67	313	3,8	2,2	1,0	84,3	79,1
Nouvelle-Zélande	2005	5 345	85	1 023	4,2	2,8	2,8	99,4	99,8

### Section A.1 Tarifs et importations: Résumé et tarifs par intervalles

Résumé		Total	Ag	Non-Ag	Non membre de l'OMC	
Moyenne des droits consolidés finals					Portée des consolidations: Total	
Moyenne des droits NPF appliqués	2005	9,6	14,3	8,8	Non-Ag	
Moyenne pondérée par le commerce	2005	5,6	8,4	5,3	Ag: Contingents tarifaires (en %)	
Importations en milliards US\$	2005	3,8	0,4	3,4	Ag: Sauvegardes spéciales (en %)	

Distribution de Fréquence		Exempt	0 <= 5	5 <= 10	10 <= 15	15 <= 25	25 <= 50	50 <= 100	> 100	NAV en %
		Lignes tarifaires et valeur des importations (en %)								
Produits agricoles										
Droits consolidés finals										
Droits NPF appliqués	2005	0,7	14,7	1,7	78,7	1,2	1,4	1,2	0,3	5,6
Importations	2005	28,2	31,0	1,6	35,5	0,8	0,7	1,9	0,3	21,1
Produits non-agricoles										
Droits consolidés finals										
Droits NPF appliqués	2005	1,4	41,4	6,1	44,8	0,1	0,0	0	0,1	0,4
Importations	2005	12,0	55,3	10,2	22,4	0,0	0,0	0	0,0	3,6

### Section A.2 Tarifs et importations par groupe de produits

Groupes de produits	Droits consolidés finals			Droits NPF appliqués			Importations			
	Moyenne	Exempt en %	Max. Consolidation en %	Moyenne	Exempt en %	Max.	Part en %	Exempt en %		
Produits d'origine animale				14,2	0	15	0,7	0		
Produits laitiers				15,0	0	15	0,4	0		
Fruits, légumes, plantes				13,9	0,3	36	0,6	2,7		
Café, thé				14,6	0	15	0,8	0		
Céréales & autres préparations				13,1	3,8	15	4,1	78,3		
Oléagineux, graisses & huiles										
Sucres				8,4	0	15	1,2	0		
Boissons & tabacs				13,2	0	15	0,9	0		
Boissons & tabacs				35,1	0	140	2,8	0		
Coton				13,0	0	15	0,0	0		
Autres produits agricoles				12,0	0,8	15	0,1	15,2		
Pêche et produits de la pêche										
Métaux & minéraux				11,3	0	15	0,1	0		
Pétrole				8,3	0,1	15	26,0	28,0		
Pétrole				10,7	20,0	15	0,0	100,0		
Produits chimiques				4,4	3,2	32	6,1	12,0		
Bois, papier, etc.				11,0	0	15	3,3	0		
Textiles				13,4	0	361	0,8	0		
Vêtements				15,0	0	15	1,0	0		
Cuir, chaussures, etc.				12,4	0	44	1,2	0		
Machines non électriques										
Machines électriques				4,0	0,1	15	23,6	0,0		
Machines électriques				9,1	0	15	8,2	0		
Matériel de transport				4,0	5,0	15	10,9	6,5		
Autres articles manufacturés, n.d.a.				9,9	5,9	15	7,3	20,6		

### Section B Exportations vers les principaux partenaires et droits applicables

Principaux partenaires	Import. bilatérales		Diversification		Moyenne NPF du commerce en LT		Marge préfér.	Import. Exempt	
	en million US\$		95% comm. en nb SH		Simple	Pondérée	Pondérée	LT en %	Valeur en %
	2 chiffres	6 chiffres	Simple	Pondérée					
Communautés européennes	2005	2 940	2	3	4,2	0,2	0,2	77,2	99,2
Turquie	2005	270	7	13	5,1	1,2	0,5	74,1	86,3
Russie, Fédération de	2005	201	19	42	12,9	18,7	18,7	100,0	100,0
Roumanie	2005	112	1	1	26,1	1,5	0,0	50,0	50,2
Etats-Unis	2005	46	4	4	5,6	0,6	0,0	40,7	95,2
Chine	2005	24	3	3	9,7	9,0	0,0	9,1	0,2

### Section A.1 Tarifs et importations: Résumé et tarifs par intervalles

Résumé		Total	Ag	Non-Ag	Non membre de l'OMC	
Moyenne des droits consolidés finals	2006	30,2	24,1	31,2	Portée des consolidations:	
Moyenne des droits NPF appliqués					Total	Non-Ag
Moyenne pondérée par le commerce					Ag: Contingents tarifaires (en %)	
Importations en milliards US\$					Ag: Sauvegardes spéciales (en %)	

Distribution de Fréquence	Exempt	0 <= 5	5 <= 10	10 <= 15	15 <= 25	25 <= 50	50 <= 100	> 100	NAV
	Lignes tarifaires et valeur des importations (en %)								
Produits agricoles									
Droits consolidés finals									
Droits NPF appliqués	20,2	0	6,6	2,5	7,9	62,1	0,4	0,4	0,1
Importations									
Produits non-agricoles									
Droits consolidés finals									
Droits NPF appliqués	6,0	0,2	0,5	3,0	11,8	77,4	1,1	0	0,0
Importations									

### Section A.2 Tarifs et importations par groupe de produits

Groupes de produits	Droits consolidés finals				Droits NPF appliqués			Importations	
	Moyenne	Exempt en %	Max.	Consolidation en %	Moyenne	Exempt en %	Max.	Part en %	Exempt en %
Produits d'origine animale					9,8	50,4	35		
Produits laitiers					16,5	24,2	30		
Fruits, légumes, plantes					26,0	5,6	35		
Café, thé					17,6	43,8	35		
Céréales & autres préparations					24,3	17,8	35		
Oléagineux, graisses & huiles					19,8	38,3	35		
Sucres					21,5	27,1	35		
Boissons & tabacs					31,6	38,3	210		
Coton					35,0	0	35		
Autres produits agricoles					32,6	0,7	35		
Pêche et produits de la pêche					26,6	13,5	35		
Métaux & minéraux					33,0	4,4	35		
Pétrole					22,8	10,5	35		
Produits chimiques					32,7	4,5	70		
Bois, papier, etc.					27,3	12,9	50		
Textiles					28,0	1,7	50		
Vêtements					25,0	1,8	35		
Cuirs, chaussures, etc.					30,8	4,5	45		
Machines non électriques					33,1	5,7	75		
Machines électriques					34,1	2,0	65		
Matériel de transport					36,5	11,8	75		
Autres articles manufacturés, n.d.a.					30,4	15,9	100		

### Section B Exportations vers les principaux partenaires et droits applicables

Principaux partenaires	Import. bilatérales		Diversification		Moyenne NPF du commerce en LT		Marge préfér.	Import. Exempt	
	en million US\$		95% comm. en nb SH		Simple Pondérée		Pondérée	LT	Valeur
			2 chiffres	6 chiffres				en %	en %
Communautés européennes	2005	1 273	4	7	3,8	0,7	0,7	90,2	100,0
Etats-Unis	2005	563	4	7	3,1	1,4	1,4	83,9	100,0
Guatemala	2004	58	3	3	1,8	0,0	0,0	81,8	99,9
Canada	2005	47	3	3	3,2	0,4	0,4	94,2	100,0
Inde	2004	45	1	1	98,5	15,1	0,0	0,0	0,0
République bolivarienne du Venezuela	2004	40	1	1	6,7	0,0	0,0	66,7	99,7

### Section A.1 Tarifs et importations: Résumé et tarifs par intervalles

Résumé		Total	Ag	Non-Ag	Membre de l'OMC depuis		1995
Moyenne des droits consolidés finals		34,4	38,9	33,4	Portée des consolidations:		Total 72,7
Moyenne des droits NPF appliqués	2006	5,1	7,2	4,8	Non-Ag		68,5
Moyenne pondérée par le commerce	2005	5,5	14,6	5,0	Ag: Contingents tarifaires (en %)		0
Importations en milliards US\$	2005	7,5	0,4	7,1	Ag: Sauvegardes spéciales (en %)		0

Distribution de Fréquence	Exempt	0 <= 5	5 <= 10	10 <= 15	15 <= 25	25 <= 50	50 <= 100	> 100	NAV en %
	Lignes tarifaires et valeur des importations (en %)								
Produits agricoles									
Droits consolidés finals	0	0	0	0	0	97,3	0,4	2,2	0
Droits NPF appliqués	2006	20,5	74,0	0	0	0,3	3,2	0	2,9
Importations	2005	25,2	58,8	0	0	6,6	9,4	0	6,9
Produits non-agricoles									
Droits consolidés finals	3,2	0	0	0	0	65,2	0,1	0	0
Droits NPF appliqués	2006	3,7	95,6	0	0	0	0	0	0,6
Importations	2005	0,7	99,3	0	0	0	0	0	0

### Section A.2 Tarifs et importations par groupe de produits

Groupes de produits	Droits consolidés finals				Droits NPF appliqués			Importations	
	Moyenne	Exempt en %	Max.	Consolidation en %	Moyenne	Exempt en %	Max.	Part en %	Exempt en %
Produits d'origine animale	35,0	0	35	100	3,4	30,4	5	0,7	17,3
Produits laitiers	35,0	0	35	100	5,0	0	5	0,8	0
Fruits, légumes, plantes	35,0	0	35	100	3,3	33,6	5	1,0	67,5
Café, thé	35,0	0	35	100	3,1	37,5	5	0,3	30,2
Céréales & autres préparations	35,0	0	35	100	3,5	29,6	5	1,1	40,2
Oléagineux, graisses & huiles	35,0	0	35	100	4,9	1,3	5	0,2	0
Sucres	35,0	0	35	100	3,8	25,0	5	0,2	64,8
Boissons & tabacs	101,8	0	200	100	51,3	0,7	100	1,3	0,0
Coton	35,0	0	35	100	5,0	0	5	0,1	0
Autres produits agricoles	35,0	0	35	100	4,9	8,5	100	0,1	5,7
Pêche et produits de la pêche	-	-	-	0	3,3	34,2	5	0,1	41,2
Métaux & minéraux	34,9	0,3	35	65,0	4,9	1,8	5	10,6	0,0
Pétrole	35,0	0	35	50,0	5,0	0	5	55,5	0
Produits chimiques	34,8	0,6	35	19,3	4,5	9,1	5	6,5	7,6
Bois, papier, etc.	37,8	0	100	27,8	4,8	3,9	5	1,9	2,5
Textiles	35,0	0	35	98,0	5,0	0,2	5	1,5	0,5
Vêtements	35,0	0	35	100	5,0	0	5	0,5	0
Cuir, chaussures, etc.	35,0	0	35	37,7	5,0	0	5	0,5	0
Machines non électriques	32,2	7,9	35	100	5,0	0,1	5	5,4	0,1
Machines électriques	26,3	25,0	35	100	5,0	0	5	3,4	0
Matériel de transport	35,0	0	35	100	4,0	18,7	5	6,9	0,2
Autres articles manufacturés, n.d.a.	32,2	8,1	35	98,2	5,0	0	5	1,1	0

### Section B Exportations vers les principaux partenaires et droits applicables

Principaux partenaires	Import. bilatérales		Diversification		Moyenne NPF du commerce en LT		Marge prefer.	Import. Exempt	
	en million US\$		95% comm. en nb SH		Simple	Pondérée	Pondérée	LT en %	Valeur en %
	2 chiffres	6 chiffres	Simple	Pondérée					
Communautés européennes	2005	524	18	57	4,9	5,2	3,8	66,9	70,9
Etats-Unis	2005	365	7	15	7,8	7,2	0,8	36,9	54,2
Japon	2005	314	2	6	2,3	1,8	0,4	58,6	50,7
Corée, République de	2005	308	2	6	7,3	2,6	0,0	5,6	0,0
Taipei chinois	2005	200	3	6	13,8	2,1	0,0	16,8	42,5
Maurice	2005	165	1	1	6,8	7,1	0,0	68,4	64,3

**Section A.1 Tarifs et importations: Résumé et tarifs par intervalles**

Résumé		Total	Ag	Non-Ag	Membre de l'OMC depuis		1995	
Moyenne des droits consolidés finals	2006	163,6	188,5	33,8	Portée des consolidations:		Total 15,8	
Moyenne des droits NPF appliqués		15,2	17,3	14,9			Non-Ag 2,9	
Moyenne pondérée par le commerce							Ag: Contingents tarifaires (en %)	0
Importations en milliards US\$							Ag: Sauvegardes spéciales (en %)	0

Distribution de Fréquence	Exempt	0 <= 5	5 <= 10	10 <= 15	15 <= 25	25 <= 50	50 <= 100	> 100	NAV
	Lignes tarifaires et valeur des importations (en %)								
Produits agricoles									
Droits consolidés finals	0	0	0,0	2,0	0,2	4,6	0	93,1	0
Droits NPF appliqués	11,5	0	11,7	21,0	55,2	0	0	0	0,6
Importations									
Produits non-agricoles									
Droits consolidés finals	0,0	0,2	0,0	0,2	0,8	1,7	0	0,0	0
Droits NPF appliqués	6,7	0	25,2	30,4	37,6	0	0	0	0,1
Importations									

**Section A.2 Tarifs et importations par groupe de produits**

Groupes de produits	Droits consolidés finals				Droits NPF appliqués			Importations	
	Moyenne	Exempt en %	Max.	Consolidation en %	Moyenne	Exempt en %	Max.	Part en %	Exempt en %
Produits d'origine animale	192,6	0	200	100	21,0	3,8	25		
Produits laitiers	149,8	0	200	100	25,0	0	25		
Fruits, légumes, plantes	191,2	0	200	100	20,2	4,2	25		
Café, thé	187,5	0	200	100	22,0	0	25		
Céréales & autres préparations	191,8	0	200	100	15,2	7,6	25		
Oléagineux, graisses & huiles	186,5	0	200	100	10,9	31,2	25		
Sucres	190,6	0	200	100	25,0	0	25		
Boissons & tabacs	200,0	0	200	100	25,0	0	25		
Coton	200,0	0	200	100	4,2	30,0	6		
Autres produits agricoles	184,0	0	200	100	11,2	25,9	25		
Pêche et produits de la pêche	33,6	0	50	10,3	23,4	4,8	25		
Métaux & minéraux	31,7	8,3	50	1,3	14,0	7,2	25		
Pétrole	-	-	-	0	17,8	0	25		
Produits chimiques	34,3	0	125	2,1	12,1	5,4	25		
Bois, papier, etc.	38,1	0	50	5,2	17,1	9,1	25		
Textiles	37,5	0	50	0,7	20,4	2,5	25		
Vêtements	-	-	-	0	24,3	0	25		
Cuir, chaussures, etc.	3,0	0	3	0,7	14,7	16,0	25		
Machines non électriques	48,6	0	125	5,9	7,8	11,5	25		
Machines électriques	26,5	0	50	0,8	14,5	4,4	25		
Matériel de transport	20,1	0	50	9,8	13,2	15,7	25		
Autres articles manufacturés, n.d.a.	22,1	0	50	6,0	14,9	6,8	25		

**Section B Exportations vers les principaux partenaires et droits applicables**

Principaux partenaires	Import. bilatérales		Diversification		Moyenne NPF		Marge	Import. Exempt	
	en million		95% comm. en nb SH		du commerce en LT		prefer.	LT	Valeur
	US\$		2 chiffres	6 chiffres	Simple	Pondérée	Pondérée	en %	en %
Communautés européennes	2005	5 085	14	84	8,0	11,6	11,6	96,8	99,9
Etats-Unis	2005	2 860	7	71	10,6	15,0	0,2	35,7	8,0
Canada	2005	404	10	70	9,6	17,1	17,1	100,0	100,0
Japon	2005	145	20	64	24,1	23,9	23,9	75,0	99,8
Hong Kong, Chine	2005	106	12	35	0,0	0,0	0,0	100,0	100,0
Turquie	2005	99	6	28	9,8	5,1	5,1	100,0	100,0



### Section A.1 Tarifs et importations: Résumé et tarifs par intervalles

Résumé		Total	Ag	Non-Ag	Membre de l'OMC depuis		1995
Moyenne des droits consolidés finals	2006	78,1	111,2	72,9	Portée des consolidations:		Total 97,9
Moyenne des droits NPF appliqués		13,5	30,0	11,0	Non-Ag		97,6
Moyenne pondérée par le commerce		Ag: Contingents tarifaires (en %)				3,8	
Importations en milliards US\$		Ag: Sauvegardes spéciales (en %)				18,0	

Distribution de Fréquence	Exempt	0 <= 5	5 <= 10	10 <= 15	15 <= 25	25 <= 50	50 <= 100	> 100	NAV en %
	Lignes tarifaires et valeur des importations (en %)								
Produits agricoles									
Droits consolidés finals	0	0	0	0	0	0	81,5	18,5	0
Droits NPF appliqués	11,8	35,9	1,4	3,9	11,1	24,4	3,9	7,6	3,1
Importations									
Produits non-agricoles									
Droits consolidés finals	0	0	0	0	0	0	94,0	3,6	0
Droits NPF appliqués	3,8	67,1	3,3	3,8	15,1	3,1	3,7	0,1	0,0
Importations									

### Section A.2 Tarifs et importations par groupe de produits

Groupes de produits	Droits consolidés finals				Droits NPF appliqués			Importations	
	Moyenne	Exempt en %	Max.	Consolidation en %	Moyenne	Exempt en %	Max.	Part en %	Exempt en %
Produits d'origine animale	137,1	0	184	100	63,0	18,5	184		
Produits laitiers	116,4	0	141	100	55,5	0	141		
Fruits, légumes, plantes	106,5	0	223	100	32,5	4,7	216		
Café, thé	100,0	0	100	100	16,8	0	40		
Céréales & autres préparations	100,1	0	135	100	17,1	14,9	135		
Oléagineux, graisses & huiles	136,6	0	158	100	22,8	20,6	158		
Sucres	105,5	0	122	100	21,6	0	60		
Boissons & tabacs	102,1	0	141	100	55,8	0	141		
Coton	100,0	0	100	100	5,0	0	5		
Autres produits agricoles	100,4	0	158	100	8,3	19,5	40		
Pêche et produits de la pêche	-	-	-	0	31,4	16,1	145		
Métaux & minéraux	72,7	0	158	100	8,7	5,3	60		
Pétrole	114,0	0	158	100	4,5	26,7	40		
Produits chimiques	70,2	0	122	100	6,7	3,2	60		
Bois, papier, etc.	70,0	0	70	100	11,9	4,7	60		
Textiles	70,0	0	70	100	7,9	0,2	60		
Vêtements	70,2	0	117	100	37,7	0	117		
Cuir, chaussures, etc.	72,0	0	127	100	10,2	2,4	60		
Machines non électriques	72,8	0	117	100	5,9	5,4	60		
Machines électriques	75,7	0	152	100	10,0	1,2	60		
Matériel de transport	97,2	0	247	100	9,6	8,5	50		
Autres articles manufacturés, n.d.a.	77,8	0	162	100	15,7	3,2	70		

### Section B Exportations vers les principaux partenaires et droits applicables

Principaux partenaires	Import. bilatérales		Diversification		Moyenne NPF du commerce en LT		Marge prefer.	Import. Exempt	
	en million US\$		95% comm. en nb SH		Simple	Pondérée	Pondérée	LT en %	Valeur en %
	2 chiffres	6 chiffres	Simple	Pondérée					
Guatemala	2004	247	1	2	11,0	0,2	0,0	20,0	97,9
Communautés européennes	2005	105	10	17	4,7	13,7	13,2	96,7	98,9
Etats-Unis	2005	23	17	27	3,8	0,4	0,3	92,3	99,4
Brésil	2005	9	1	1	5,7	1,2	0,0	45,0	74,8
Canada	2005	6	9	11	2,5	3,0	3,0	98,0	100,0
Taipei chinois	2005	1	3	6	0,5	0,0	0,0	92,3	97,7

### Section A.1 Tarifs et importations: Résumé et tarifs par intervalles

Résumé		Total	Ag	Non-Ag	Membre de l'OMC depuis		1995	
Moyenne des droits consolidés finals	2006	58,2	101,4	51,5	Portée des consolidations:		Total 98,0	
Moyenne des droits NPF appliqués		10,8	20,7	9,3	Non-Ag		97,7	
Moyenne pondérée par le commerce		Ag: Contingents tarifaires (en %)						0
Importations en milliards US\$		Ag: Sauvegardes spéciales (en %)						0

Distribution de Fréquence	Exempt	0 <= 5	5 <= 10	10 <= 15	15 <= 25	25 <= 50	50 <= 100	> 100	NAV
	Lignes tarifaires et valeur des importations (en %)								
Produits agricoles									
Droits consolidés finals	0	0	0	0	0	0	85,3	14,7	0
Droits NPF appliqués	12,9	35,6	1,5	3,5	12,1	31,1	1,6	1,7	3,6
Importations									
Produits non-agricoles									
Droits consolidés finals	0	0	0	0	0	90,8	6,7	0,2	0
Droits NPF appliqués	9,1	62,8	2,9	3,6	17,2	4,4	0	0	0,0
Importations									

### Section A.2 Tarifs et importations par groupe de produits

Groupes de produits	Droits consolidés finals				Droits NPF appliqués			Importations	
	Moyenne	Exempt en %	Max.	Consolidation en %	Moyenne	Exempt en %	Max.	Part en %	Exempt en %
Produits d'origine animale	104,8	0	110	100	29,5	9,4	45		
Produits laitiers	100,0	0	100	100	5,7	37,5	20		
Fruits, légumes, plantes	101,6	0	110	100	22,3	4,7	45		
Café, thé	100,0	0	100	100	16,6	4,2	40		
Céréales & autres préparations	100,4	0	110	100	16,4	16,2	100		
Oléagineux, graisses & huiles	100,1	0	110	100	16,5	26,4	40		
Sucres	100,6	0	110	100	20,8	0	45		
Boissons & tabacs	104,6	0	110	100	60,2	0	110		
Coton	100,0	0	100	100	5,0	0	5		
Autres produits agricoles	100,3	0	110	100	8,2	21,0	40		
Pêche et produits de la pêche	110,0	0	110	4,7	30,9	11,1	45		
Métaux & minéraux	50,2	0	110	100	7,4	17,4	50		
Pétrole	60,0	0	70	100	3,1	63,9	25		
Produits chimiques	50,1	0	70	100	6,2	11,1	35		
Bois, papier, etc.	51,6	0	70	100	10,6	6,0	50		
Textiles	51,0	0	70	100	7,4	0,3	30		
Vêtements	70,0	0	70	100	19,9	0	20		
Cuirs, chaussures, etc.	50,3	0	70	100	9,9	3,0	30		
Machines non électriques	50,0	0	50	100	5,6	8,5	45		
Machines électriques	50,0	0	50	100	9,5	4,7	45		
Matériel de transport	50,0	0	50	100	9,4	11,4	45		
Autres articles manufacturés, n.d.a.	50,4	0	70	100	14,0	10,2	50		

### Section B Exportations vers les principaux partenaires et droits applicables

Principaux partenaires	Import. bilatérales		Diversification		Moyenne NPF du commerce en LT		Marge préfér.	Import. Exempt	
	en million US\$		95% comm. en nb SH		Simple Pondérée		Pondérée	LT	Valeur
			2 chiffres	6 chiffres				en %	en %
Communautés européennes	2005	141	9	13	11,4	59,1	32,8	44,5	54,1
Etats-Unis	2005	93	8	19	5,7	4,9	2,5	76,8	80,9
Mexique	2005	8	6	12	14,4	14,7	0,0	12,9	26,2
Japon	2005	8	10	14	12,6	13,6	0,1	23,1	28,6
Canada	2005	8	13	17	4,9	0,5	0,4	84,4	99,0
Guatemala	2004	6	4	12	7,0	0,6	0,0	43,4	95,5

### Section A.1 Tarifs et importations: Résumé et tarifs par intervalles

Résumé		Total	Ag	Non-Ag	Membre de l'OMC depuis		1996
Moyenne des droits consolidés finals		28,3	61,8	11,4	Portée des consolidations:		Total 39,3
Moyenne des droits NPF appliqués	2006	12,0	14,3	11,6	Non-Ag		30,1
Moyenne pondérée par le commerce	2005	12,3	14,4	11,4	Ag: Contingents tarifaires (en %)		0
Importations en milliards US\$	2005	0,9	0,3	0,6	Ag: Sauvegardes spéciales (en %)		0

Distribution de Fréquence	Exempt	0 <= 5	5 <= 10	10 <= 15	15 <= 25	25 <= 50	50 <= 100	> 100	NAV en %
	Lignes tarifaires et valeur des importations (en %)								
Produits agricoles									
Droits consolidés finals	0	0,4	1,3	0	0,1	0	98,1	0	0
Droits NPF appliqués	2006	0	27,8	15,7	0	56,5	0	0	0
Importations	2005	0	7,8	42,4	0	49,8	0	0	0
Produits non-agricoles									
Droits consolidés finals	0,7	11,9	6,8	5,4	4,0	1,4	0	0	0
Droits NPF appliqués	2006	1,5	40,0	20,5	0	38,0	0	0	0
Importations	2005	9,2	25,9	28,6	0	36,3	0	0	0

### Section A.2 Tarifs et importations par groupe de produits

Groupes de produits	Droits consolidés finals				Droits NPF appliqués			Importations	
	Moyenne	Exempt en %	Max.	Consolidation en %	Moyenne	Exempt en %	Max.	Part en %	Exempt en %
Produits d'origine animale	60,0	0	60	100	19,0	0	20	5,5	0
Produits laitiers	38,8	0	60	100	16,3	0	20	1,8	0
Fruits, légumes, plantes	60,0	0	60	100	17,0	0	20	1,3	0
Café, thé	60,0	0	60	100	15,6	0	20	0,1	0
Céréales & autres préparations	59,6	0	100	100	13,4	0	20	13,5	0
Oléagineux, graisses & huiles	81,4	0	100	100	10,5	0	20	2,9	0
Sucres	60,0	0	60	100	11,3	0	20	1,2	0
Boissons & tabacs	59,8	0	75	100	18,4	0	20	2,0	0
Coton	60,0	0	60	100	5,0	0	5	0,0	0
Autres produits agricoles	60,3	0	100	100	8,9	0	20	0,1	0
Pêche et produits de la pêche	6,5	25,0	12	15,0	14,4	0	20	1,8	0
Métaux & minéraux	29,1	6,1	50	12,4	11,7	0,1	20	11,9	0
Pétrole	8,0	0	10	50,0	7,2	22,9	10	13,8	14,3
Produits chimiques	15,7	0	20	1,2	7,1	4,4	20	7,2	54,5
Bois, papier, etc.	5,0	0	5	4,0	11,1	5,1	20	2,7	23,9
Textiles	18,4	0	25	27,8	16,5	0,2	20	10,4	0,6
Vêtements	15,0	0	15	69,1	20,0	0	20	2,4	0
Cuir, chaussures, etc.	15,1	0	25	26,0	13,1	1,2	20	1,6	2,4
Machines non électriques	5,3	3,9	25	91,0	7,0	0	20	3,7	0
Machines électriques	7,0	0	7	94,2	11,2	0,4	20	3,6	0,1
Matériel de transport	13,4	0,3	25	73,0	8,7	2,4	20	4,8	0,0
Autres articles manufacturés, n.d.a.	7,4	0	15	2,1	14,8	1,8	20	7,8	0,0

### Section B Exportations vers les principaux partenaires et droits applicables

Principaux partenaires	Import. bilatérales		Diversification		Moyenne NPF du commerce en LT		Marge prefer.	Import. Exempt	
	en million US\$		95% comm. en nb SH		Simple	Pondérée	Pondérée	LT en %	Valeur en %
	2 chiffres	6 chiffres	Simple	Pondérée					
Chine	2005	139	2	2	6,0	36,4	0,1	66,7	9,4
Inde	2004	78	4	4	12,9	19,3	0,0	0,0	0,0
Communautés européennes	2005	39	14	24	4,6	7,0	0,8	98,3	89,7
Thaïlande	2005	12	1	1	11,7	0,4	0,0	33,3	98,0
Togo	2005	12	9	13	14,6	16,8	15,6	56,1	80,8
Indonésie	2005	8	1	1	4,2	0,0	0,0	49,7	99,4

## Section A.1 Tarifs et importations: Résumé et tarifs par intervalles

Résumé		Total	Ag	Non-Ag	Non membre de l'OMC	
Moyenne des droits consolidés finals	2005	18,3	14,2	18,9	Portée des consolidations: Total	
Moyenne des droits NPF appliqués					Non-Ag	
Moyenne pondérée par le commerce					Ag: Contingents tarifaires (en %)	
Importations en milliards US\$					Ag: Sauvegardes spéciales (en %)	

Distribution de Fréquence	Exempt	0 <= 5	5 <= 10	10 <= 15	15 <= 25	25 <= 50	50 <= 100	> 100	NAV	
	Lignes tarifaires et valeur des importations (en %)									en %
Produits agricoles										
Droits consolidés finals	2005	16,5	54,4	7,3	2,0	13,5	3,0	1,0	1,4	3,0
Droits NPF appliqués										
Importations										
Produits non-agricoles										
Droits consolidés finals	2005	3,0	2,8	18,4	0,6	70,1	4,8	0,1	0,0	0,1
Droits NPF appliqués										
Importations										

## Section A.2 Tarifs et importations par groupe de produits

Groupes de produits	Droits consolidés finals				Droits NPF appliqués			Importations	
	Moyenne	Exempt en %	Max.	Consolidation en %	Moyenne	Exempt en %	Max.	Part en %	Exempt en %
Produits d'origine animale					4,9	14,5	22		
Produits laitiers					3,0	40,0	5		
Fruits, légumes, plantes					6,5	3,7	34		
Café, thé					9,2	2,1	22		
Céréales & autres préparations					5,0	55,7	22		
Oléagineux, graisses & huiles					5,9	14,3	22		
Sucres					14,5	28,1	22		
Boissons & tabacs					106,0	0	986		
Coton					6,5	0	7		
Autres produits agricoles					12,7	18,0	34		
Pêche et produits de la pêche					6,3	0,9	22		
Métaux & minéraux					20,0	4,6	34		
Pétrole					71,7	0	188		
Produits chimiques					20,8	4,3	22		
Bois, papier, etc.					19,4	2,7	22		
Textiles					12,5	0,1	34		
Vêtements					6,5	0	7		
Cuirs, chaussures, etc.					20,5	0,6	34		
Machines non électriques					22,5	5,3	34		
Machines électriques					24,0	0,4	34		
Matériel de transport					28,3	4,1	75		
Autres articles manufacturés, n.d.a.					20,2	3,2	34		

## Section B Exportations vers les principaux partenaires et droits applicables

Principaux partenaires	Import. bilatérales		Diversification		Moyenne NPF du commerce en LT		Marge préfér.	Import. Exempt	
	en million US\$		95% comm. en nb SH		Simple Pondérée		Pondérée	LT	Valeur
			2 chiffres	6 chiffres				en %	en %
Communautés européennes	2005	1 657	2	4	4,7	0,0	0,0	71,4	100,0
Canada	2005	15	4	4	4,8	0,2	0,2	85,8	100,0
Guatemala	2004	7	4	8	6,0	1,5	0,0	70,0	87,9
Hong Kong, Chine	2005	4	7	12	0,0	0,0	0,0	100,0	100,0
Etats-Unis	2005	4	11	12	3,6	0,4	0,0	55,8	86,6
Bésil	2005	4	1	3	6,1	5,0	0,0	6,3	0,2

### Section A.1 Tarifs et importations: Résumé et tarifs par intervalles

Résumé		Total	Ag	Non-Ag	Non membre de l'OMC	
Moyenne des droits consolidés finals	2005	22,1	41,3	19,2	Portée des consolidations:	
Moyenne des droits NPF appliqués					Total	Non-Ag
Moyenne pondérée par le commerce					Ag: Contingents tarifaires (en %)	
Importations en milliards US\$					Ag: Sauvegardes spéciales (en %)	

Distribution de Fréquence	Exempt	0 <= 5	5 <= 10	10 <= 15	15 <= 25	25 <= 50	50 <= 100	> 100	NAV en %	
	Lignes tarifaires et valeur des importations (en %)									
Produits agricoles										
Droits consolidés finals										
Droits NPF appliqués	2005	0	0	3,1	0	5,5	87,0	4,1	0	0
Importations										
Produits non-agricoles										
Droits consolidés finals										
Droits NPF appliqués	2005	4,1	0	34,9	2,6	26,0	32,2	0,1	0	0
Importations										

### Section A.2 Tarifs et importations par groupe de produits

Groupes de produits	Droits consolidés finals			Droits NPF appliqués			Importations	
	Moyenne	Exempt en %	Max. Consolidation en %	Moyenne	Exempt en %	Max.	Part en %	Exempt en %
Produits d'origine animale				30,0	0	30		
Produits laitiers				50,0	0	50		
Fruits, légumes, plantes				46,0	0	50		
Café, thé				38,3	0	50		
Céréales & autres préparations				36,1	0	50		
Oléagineux, graisses & huiles				44,2	0	100		
Sucres				30,0	0	30		
Boissons & tabacs				82,5	0	100		
Coton				20,0	0	20		
Autres produits agricoles				33,1	0	50		
Pêche et produits de la pêche				30,0	0	30		
Métaux & minéraux				22,0	0	30		
Pétrole				19,5	0	20		
Produits chimiques				14,0	2,7	50		
Bois, papier, etc.				21,3	3,8	50		
Textiles				25,0	0,1	50		
Vêtements				30,0	0	30		
Cuir, chaussures, etc.				25,7	2,1	50		
Machines non électriques				10,2	18,3	50		
Machines électriques				12,1	13,2	20		
Matériel de transport				16,1	10,7	30		
Autres articles manufacturés, n.d.a.				19,5	0,2	100		

### Section B Exportations vers les principaux partenaires et droits applicables

Principaux partenaires	Import. bilatérales		Diversification		Moyenne NPF du commerce en LT		Marge préfér.	Import. Exempt	
	en million US\$		95% comm. en nb SH		Simple Pondérée		Pondérée	LT	Valeur
			2 chiffres	6 chiffres				en %	en %
Inde	2004	66	9	11	17,2	18,2	5,3	1,0	17,8
Hong Kong, Chine	2005	19	2	2	0,0	0,0	0,0	100,0	100,0
Mexique	2005	6	1	2	9,3	0,2	0,0	32,6	98,8
Pakistan	2005	1	17	27	14,2	14,4	0,1	0,0	0,0
Etats-Unis	2005	1	6	7	4,4	1,6	0,4	63,6	88,1
Thaïlande	2005	1	2	2	28,3	18,6	0,0	0,0	0,0

### Section A.1 Tarifs et importations: Résumé et tarifs par intervalles

Résumé		Total	Ag	Non-Ag	Membre de l'OMC depuis		1995
Moyenne des droits consolidés finals		40,0	40,0	40,0	Portée des consolidations:		Total 100
Moyenne des droits NPF appliqués	2006	8,3	9,8	8,1			Non-Ag 100
Moyenne pondérée par le commerce	2004	8,5	10,0	8,3	Ag: Contingents tarifaires (en %)		0
Importations en milliards US\$	2004	1,8	0,2	1,6	Ag: Sauvegardes spéciales (en %)		0

Distribution de Fréquence	Exempt	0 <= 5	5 <= 10	10 <= 15	15 <= 25	25 <= 50	50 <= 100	> 100	NAV
	Lignes tarifaires et valeur des importations (en %)								
Produits agricoles									
Droits consolidés finals	0	0	0	0	0	100,0	0	0	0
Droits NPF appliqués	2006	0	4,1	95,9	0	0	0	0	0
Importations	2004	0	0,3	99,7	0	0	0	0	0
Produits non-agricoles									
Droits consolidés finals	0	0	0	0	0	100,0	0	0	0
Droits NPF appliqués	2006	6,4	25,3	68,3	0	0	0	0	0
Importations	2004	11,6	10,0	78,4	0	0	0	0	0

### Section A.2 Tarifs et importations par groupe de produits

Groupes de produits	Droits consolidés finals				Droits NPF appliqués			Importations	
	Moyenne	Exempt en %	Max.	Consolidation en %	Moyenne	Exempt en %	Max.	Part en %	Exempt en %
Produits d'origine animale	39,8	0	40	100	9,8	0	10	0,2	0
Produits laitiers	40,0	0	40	100	10,0	0	10	0,6	0
Fruits, légumes, plantes	40,0	0	40	100	9,9	0	10	0,7	0
Café, thé	40,0	0	40	100	10,0	0	10	0,5	0
Céréales & autres préparations	40,0	0	40	100	10,0	0	10	6,4	0
Oléagineux, graisses & huiles	40,0	0	40	100	9,9	0	10	2,4	0
Sucres	40,0	0	40	100	9,6	0	10	0,6	0
Boissons & tabacs	40,0	0	40	100	10,0	0	10	0,7	0
Coton	40,0	0	40	100	10,0	0	10	0,8	0
Autres produits agricoles	40,0	0	40	100	9,4	0	10	0,5	0
Pêche et produits de la pêche	40,0	0	40	100	10,0	0	10	0,1	0
Métaux & minéraux	40,0	0	40	100	8,5	2,9	10	15,7	4,7
Pétrole	40,0	0	40	100	9,8	0	10	7,0	0
Produits chimiques	40,0	0	40	100	7,5	0	10	21,1	0
Bois, papier, etc.	40,0	0	40	100	9,4	2,0	10	5,7	9,1
Textiles	40,0	0	40	100	10,0	0	10	4,0	0
Vêtements	40,0	0	40	100	10,0	0	10	0,6	0
Cuirs, chaussures, etc.	40,0	0	40	100	9,5	0	10	3,0	0
Machines non électriques	39,8	0	40	100	4,1	37,3	10	14,3	45,0
Machines électriques	40,0	0	40	100	7,4	8,3	10	6,4	4,7
Matériel de transport	39,9	0	40	100	7,1	14,1	10	5,1	35,6
Autres articles manufacturés, n.d.a.	40,0	0	40	100	8,3	5,7	10	3,6	6,3

### Section B Exportations vers les principaux partenaires et droits applicables

Principaux partenaires	Import. bilatérales		Diversification		Moyenne NPF du commerce en LT		Marge préfér.	Import. Exempt	
	en million US\$		95% comm. en nb SH		Simple Pondérée		Pondérée	LT	Valeur
			2 chiffres	6 chiffres				en %	en %
Brésil	2005	1 172	1	2	10,3	0,2	0,2	66,5	99,7
Argentine	2005	299	10	14	10,7	1,2	1,0	32,9	97,0
Etats-Unis	2005	218	15	34	6,6	4,0	0,6	62,5	81,9
République bolivarienne du Venezuela	2004	200	2	3	15,1	16,4	16,4	100,0	100,0
Colombie	2004	175	6	10	16,8	17,4	17,4	100,0	100,0
Communautés européennes	2005	166	24	54	7,7	2,1	2,0	74,4	96,4

**Section A.1 Tarifs et importations: Résumé et tarifs par intervalles**

Résumé		Total	Ag	Non-Ag	Non membre de l'OMC	
Moyenne des droits consolidés finals	2006	7,2	13,8	6,2	Portée des consolidations:	
Moyenne des droits NPF appliqués					Total	Non-Ag
Moyenne pondérée par le commerce					Ag: Contingents tarifaires (en %)	
Importations en milliards US\$					Ag: Sauvegardes spéciales (en %)	

Distribution de Fréquence	Exempt	0 <= 5	5 <= 10	10 <= 15	15 <= 25	25 <= 50	50 <= 100	> 100	NAV en %
	Lignes tarifaires et valeur des importations (en %)								
Produits agricoles									
Droits consolidés finals									
Droits NPF appliqués	36,1	30,5	9,6	3,5	1,7	10,0	6,8	1,6	21,7
Importations									
Produits non-agricoles									
Droits consolidés finals									
Droits NPF appliqués	26,9	31,8	31,8	9,4	0,0	0,0	0,0	0	0,1
Importations									

**Section A.2 Tarifs et importations par groupe de produits**

Groupes de produits	Droits consolidés finals				Droits NPF appliqués			Importations	
	Moyenne	Exempt en %	Max.	Consolidation en %	Moyenne	Exempt en %	Max.	Part en %	Exempt en %
Produits d'origine animale					45,7	13,8	234		
Produits laitiers					21,3	0	64		
Fruits, légumes, plantes					8,5	30,1	80		
Café, thé					7,8	43,8	42		
Céréales & autres préparations					13,6	18,8	100		
Oléagineux, graisses & huiles					2,6	47,8	5		
Sucres					8,5	26,8	48		
Boissons & tabacs					31,5	0	72		
Coton					0,0	100,0	0		
Autres produits agricoles					1,2	76,2	10		
Pêche et produits de la pêche					2,9	64,7	33		
Métaux & minéraux					5,0	35,1	62		
Pétrole					1,6	84,0	10		
Produits chimiques					3,3	50,0	17		
Bois, papier, etc.					5,6	27,9	15		
Textiles					9,0	4,5	15		
Vêtements					15,0	0	15		
Cuir, chaussures, etc.					7,9	19,2	15		
Machines non électriques					6,0	12,9	15		
Machines électriques					6,7	21,6	15		
Matériel de transport					5,7	25,5	15		
Autres articles manufacturés, n.d.a.					6,4	21,6	15		

**Section B Exportations vers les principaux partenaires et droits applicables**

Principaux partenaires	Import. bilatérales		Diversification		Moyenne NPF du commerce en LT		Marge préfér.	Import. Exempt	
	en million US\$		95% comm. en nb SH					LT	Valeur
			2 chiffres	6 chiffres	Simple	Pondérée	Pondérée	en %	en %
Communautés européennes	2005	1 634	55	306	6,5	4,7	4,6	81,4	96,1
Croatie	2005	411	62	320	7,5	6,7	6,7	100,0	100,0
Serbie et Monténégro	2004	232	69	411	10,2	6,3	0,0	0,5	3,1
Chine	2005	103	1	1	11,6	8,0	0,0	10,9	0,3
Etats-Unis	2005	67	13	15	8,8	0,8	0,2	44,3	94,9
Roumanie	2005	46	5	7	18,6	2,5	2,2	95,3	94,3

**Section A.1 Tarifs et importations: Résumé et tarifs par intervalles**

Résumé		Total	Ag	Non-Ag	Membre de l'OMC depuis		1995
Moyenne des droits consolidés finals		18,8	38,4	15,7	Portée des consolidations:		Total 96,6
Moyenne des droits NPF appliqués	2006	8,0	9,3	7,8			Non-Ag 96,1
Moyenne pondérée par le commerce					Ag: Contingents tarifaires (en %)		0
Importations en milliards US\$					Ag: Sauvegardes spéciales (en %)		38,7

Distribution de Fréquence	Exempt	0 <= 5	5 <= 10	10 <= 15	15 <= 25	25 <= 50	50 <= 100	> 100	NAV	
	Lignes tarifaires et valeur des importations (en %)									en %
Produits agricoles										
Droits consolidés finals		22,4	2,4	1,8	1,5	14,3	35,3	18,7	3,3	0
Droits NPF appliqués	2006	44,8	10,5	13,4	6,7	15,6	8,0	0,6	0	15,1
Importations										
Produits non-agricoles										
Droits consolidés finals		13,6	5,4	21,4	20,9	19,7	15,0	0	0	0
Droits NPF appliqués	2006	58,8	5,5	6,1	9,0	12,8	7,9	0	0,0	0,4
Importations										

**Section A.2 Tarifs et importations par groupe de produits**

Groupes de produits	Droits consolidés finals				Droits NPF appliqués			Importations	
	Moyenne	Exempt en %	Max.	Consolidation en %	Moyenne	Exempt en %	Max.	Part en %	Exempt en %
Produits d'origine animale	43,6	21,0	160	100	12,9	54,0	48		
Produits laitiers	20,4	0	37	100	32,4	20,0	96		
Fruits, légumes, plantes	26,4	22,1	99	100	9,3	35,4	55		
Café, thé	67,3	20,8	170	100	9,0	45,8	40		
Céréales & autres préparations	49,3	0,3	597	100	9,7	30,5	30		
Oléagineux, graisses & huiles	45,9	6,1	81	100	7,9	16,9	20		
Sucres	73,4	0	105	100	6,3	62,5	37		
Boissons & tabacs	119,2	5,0	597	100	18,3	9,4	45		
Coton	52,0	0	60	100	5,1	66,7	17		
Autres produits agricoles	11,9	56,0	72	98,7	2,1	86,5	25		
Pêche et produits de la pêche	24,7	33,3	37	2,8	4,2	77,2	30		
Métaux & minéraux	11,8	16,0	30	95,9	4,2	61,6	30		
Pétrole	-	-	-	0	1,2	66,4	15		
Produits chimiques	12,3	7,1	37	99,6	2,9	78,4	22		
Bois, papier, etc.	10,9	12,1	30	100	7,7	40,6	30		
Textiles	22,2	4,0	30	99,2	17,9	13,5	504		
Vêtements	45,0	0	45	100	37,9	2,6	40		
Cuir, chaussures, etc.	20,9	0	30	97,9	13,7	34,6	48		
Machines non électriques	9,2	39,9	30	100	1,5	90,4	30		
Machines électriques	17,4	5,4	30	99,6	5,2	62,4	25		
Matériel de transport	18,4	17,2	50	100	6,1	67,1	32		
Autres articles manufacturés, n.d.a.	12,7	25,0	30	96,1	3,4	80,5	30		

**Section B Exportations vers les principaux partenaires et droits applicables**

Principaux partenaires	Import. bilatérales		Diversification		Moyenne NPF		Marge préfér.	Import. Exempt	
	en million US\$		95% comm. en nb SH		du commerce en LT			LT en %	Valeur en %
	2005	2006	2 chiffres	6 chiffres	Simple	Pondérée	Pondérée		
Communautés européennes	2005	2 941	1	1	16,1	1,1	0,2	83,4	98,7
Afrique du Sud	2005	303	1	1	10,5	0,0	0,0	100,0	100,0
Etats-Unis	2005	178	3	6	11,3	3,9	3,9	94,3	100,0
Thaïlande	2005	113	1	1	5,6	0,0	0,0	66,7	100,0
Japon	2005	27	1	2	0,0	0,0	0,0	100,0	100,0
Zambie	2005	12	28	85	15,4	12,7	7,7	32,7	37,0



### Section A.1 Tarifs et importations: Résumé et tarifs par intervalles

Résumé		Total	Ag	Non-Ag	Membre de l'OMC depuis		1995
Moyenne des droits consolidés finals		31,4	35,5	30,8	Portée des consolidations:		Total 100
Moyenne des droits NPF appliqués	2006	12,3	10,2	12,6			Non-Ag 100
Moyenne pondérée par le commerce	2005	8,2	10,3	8,1	Ag: Contingents tarifaires (en %)		0,3
Importations en milliards US\$	2005	76,4	3,6	72,8	Ag: Sauvegardes spéciales (en %)		0

Distribution de Fréquence	Exempt	0 <= 5	5 <= 10	10 <= 15	15 <= 25	25 <= 50	50 <= 100	> 100	NAV en %
	Lignes tarifaires et valeur des importations (en %)								
Produits agricoles									
Droits consolidés finals	2,9	0,0	0,4	1,1	7,1	74,0	14,5	0	0
Droits NPF appliqués	2006	6,3	7,2	56,4	15,1	13,9	1,1	0	0
Importations	2005	16,8	4,1	43,7	20,4	8,7	6,2	0	0
Produits non-agricoles									
Droits consolidés finals	0,7	0,1	0,6	2,1	23,6	73,0	0	0	0
Droits NPF appliqués	2006	5,7	13,9	11,2	29,1	39,3	0,8	0	0
Importations	2005	36,7	10,8	8,3	22,4	19,8	2,0	0	0

### Section A.2 Tarifs et importations par groupe de produits

Groupes de produits	Droits consolidés finals				Droits NPF appliqués			Importations	
	Moyenne	Exempt en %	Max.	Consolidation en %	Moyenne	Exempt en %	Max.	Part en %	Exempt en %
Produits d'origine animale	38,2	6,2	55	100	8,9	5,0	16	0,1	3,3
Produits laitiers	48,9	0	55	100	18,3	0	27	0,2	0
Fruits, légumes, plantes	34,1	1,0	55	100	9,6	5,3	35	0,9	13,4
Café, thé	34,1	0	35	100	13,3	0	20	0,2	0
Céréales & autres préparations	43,4	0,8	55	100	11,9	8,5	20	2,0	27,9
Oléagineux, graisses & huiles	34,6	0,4	35	100	7,8	9,1	12	0,5	9,8
Sucres	34,4	0	35	100	16,5	0	20	0,0	0
Boissons & tabacs	38,1	0	55	100	16,7	3,3	27	0,3	0,1
Coton	55,0	0	55	100	6,9	0	10	0,1	0
Autres produits agricoles	29,0	7,8	55	100	7,7	9,7	35	0,4	14,4
Pêche et produits de la pêche	33,5	4,2	35	100	10,1	6,0	16	0,4	28,9
Métaux & minéraux	32,9	0,6	35	100	9,9	8,5	20	16,1	49,3
Pétrole	35,0	0	35	100	0,3	93,0	6	14,3	95,1
Produits chimiques	21,0	0,4	35	100	8,3	1,2	18	17,2	4,4
Bois, papier, etc.	28,8	2,0	35	100	11,0	2,9	18	1,7	7,0
Textiles	34,8	0	35	100	16,8	0	20	2,1	0
Vêtements	35,0	0	35	100	20,0	0	20	0,3	0
Cuir, chaussures, etc.	34,7	0	35	100	14,7	0,6	35	2,4	0,2
Machines non électriques	32,4	0,4	35	100	12,8	12,6	20	15,2	26,9
Machines électriques	32,0	2,3	35	100	14,1	12,2	20	13,7	35,4
Matériel de transport	33,3	0	35	100	18,1	11,0	35	6,9	30,7
Autres articles manufacturés, n.d.a.	33,2	0,8	35	100	15,6	8,8	20	5,0	28,3

### Section B Exportations vers les principaux partenaires et droits applicables

Principaux partenaires	Import. bilatérales		Diversification		Moyenne NPF du commerce en LT		Marge prefer.	Import. Exempt	
	en million US\$		95% comm. en nb SH		Simple	Pondérée	Pondérée	LT en %	Valeur en %
	2 chiffres	6 chiffres	Simple	Pondérée					
Communautés européennes	2005	28 279	72	560	7,4	5,9	1,1	54,0	74,2
Etats-Unis	2005	23 585	72	419	4,3	2,7	0,9	74,5	88,4
Argentine	2005	10 625	79	868	10,0	15,8	15,8	100,0	100,0
Chine	2005	9 992	26	68	8,6	2,7	0,0	10,4	52,3
Mexique	2005	4 887	64	499	12,3	23,5	19,3	28,4	37,1
Japon	2005	4 415	38	71	14,9	4,3	0,4	53,1	76,6

## Section A.1 Tarifs et importations: Résumé et tarifs par intervalles

Résumé		Total	Ag	Non-Ag	Membre de l'OMC depuis		1995	
Moyenne des droits consolidés finals	2006	25,3	30,5	24,5	Portée des consolidations:		Total 95,3	
Moyenne des droits NPF appliqués		3,3	5,2	3,0	Non-Ag		95,0	
Moyenne pondérée par le commerce		Ag: Contingents tarifaires (en %)						0
Importations en milliards US\$		Ag: Sauvegardes spéciales (en %)						0

Distribution de Fréquence	Exempt	0 <= 5	5 <= 10	10 <= 15	15 <= 25	25 <= 50	50 <= 100	> 100	NAV
	Lignes tarifaires et valeur des importations (en %)								
Produits agricoles									
Droits consolidés finals	0	1,0	0,1	0	85,1	10,3	0	1,1	2,3
Droits NPF appliqués	94,9	1,6	0	0	1,1	0	0,2	1,1	4,6
Importations									
Produits non-agricoles									
Droits consolidés finals	0	0	0	0	65,2	29,8	0	0	0
Droits NPF appliqués	77,6	8,7	1,5	0,7	11,3	0,1	0	0	0,1
Importations									

## Section A.2 Tarifs et importations par groupe de produits

Groupes de produits	Droits consolidés finals				Droits NPF appliqués			Importations	
	Moyenne	Exempt en %	Max.	Consolidation en %	Moyenne	Exempt en %	Max.	Part en %	Exempt en %
Produits d'origine animale	26,9	0	50	100	0,0	100,0	0		
Produits laitiers	21,0	0	50	100	0,0	100,0	0		
Fruits, légumes, plantes	26,1	0	50	100	0,0	100,0	0		
Café, thé	15,7	0	50	100	1,5	54,2	5		
Céréales & autres préparations	21,7	0	50	100	0,1	99,7	20		
Oléagineux, graisses & huiles	20,0	0	20	100	0,0	100,0	0		
Sucres	27,5	0	50	100	0,0	100,0	0		
Boissons & tabacs	227,6	0	> 1000	60,0	89,8	48,6	> 1000		
Coton	20,0	0	20	100	0,0	100,0	0		
Autres produits agricoles	20,6	0	50	100	0,0	100,0	0		
Pêche et produits de la pêche	21,0	0	30	100	0,0	100,0	0		
Métaux & minéraux	20,3	0	40	98,2	0,2	96,3	20		
Pétrole	20,0	0	20	100	0,5	81,9	10		
Produits chimiques	21,0	0	50	94,4	0,4	94,4	30		
Bois, papier, etc.	25,3	0	40	97,6	4,4	71,1	20		
Textiles	25,9	0	40	100	0,9	85,8	10		
Vêtements	30,0	0	30	100	0,0	100,0	0		
Cuirs, chaussures, etc.	23,6	0	40	100	3,4	67,2	20		
Machines non électriques	28,1	0	40	99,8	7,0	57,1	20		
Machines électriques	39,0	0	40	76,7	14,4	10,2	20		
Matériel de transport	24,5	0	40	67,2	10,0	49,9	20		
Autres articles manufacturés, n.d.a.	24,6	0	40	88,1	5,0	54,2	36		

## Section B Exportations vers les principaux partenaires et droits applicables

Principaux partenaires	Import. bilatérales		Diversification		Moyenne NPF du commerce en LT		Marge préfér.	Import. Exempt	
	en million US\$		95% comm. en nb SH		Simple Pondérée		Pondérée	LT	Valeur
			2 chiffres	6 chiffres				en %	en %
Japon	2005	2 287	1	2	7,7	0,1	0,0	18,3	77,6
Indonésie	2005	1 197	1	1	9,6	0,0	0,0	58,3	100,0
Corée, République de	2005	787	1	2	4,9	4,2	0,0	30,6	0,0
Etats-Unis	2005	581	2	8	13,2	5,2	0,0	12,1	69,9
Australie	2005	530	1	1	5,0	0,0	0,0	50,9	100,0
Chine	2005	208	1	1	8,8	0,0	0,0	37,5	100,0

### Section A.1 Tarifs et importations: Résumé et tarifs par intervalles

Résumé		Total	Ag	Non-Ag	Membre de l'OMC depuis		1996
Moyenne des droits consolidés finals		25,6	42,4	23,0	Portée des consolidations:		Total 100
Moyenne des droits NPF appliqués	2006	10,4	19,9	9,0			Non-Ag 100
Moyenne pondérée par le commerce	2005	9,6	24,5	8,4	Ag: Contingents tarifaires (en %)		10,6
Importations en milliards US\$	2005	15,0	1,0	14,0	Ag: Sauvegardes spéciales (en %)		2,8

Distribution de Fréquence	Exempt	0 <= 5	5 <= 10	10 <= 15	15 <= 25	25 <= 50	50 <= 100	> 100	NAV en %
	Lignes tarifaires et valeur des importations (en %)								
Produits agricoles									
Droits consolidés finals	5,3	6,4	9,6	10,0	15,3	13,6	34,9	3,7	14,9
Droits NPF appliqués	2006	16,9	8,0	14,5	12,5	22,6	20,4	4,7	9,8
Importations	2005	16,4	3,5	10,1	17,7	18,9	23,3	9,7	20,2
Produits non-agricoles									
Droits consolidés finals	6,6	5,1	17,3	15,0	5,1	50,8	0	0	0
Droits NPF appliqués	2006	13,5	17,6	36,5	14,4	17,6	0,4	0	0,0
Importations	2005	21,9	17,1	24,9	18,9	16,7	0,5	0	0,0

### Section A.2 Tarifs et importations par groupe de produits

Groupes de produits	Droits consolidés finals				Droits NPF appliqués			Importations	
	Moyenne	Exempt en %	Max.	Consolidation en %	Moyenne	Exempt en %	Max.	Part en %	Exempt en %
Produits d'origine animale	70,1	6,8	299	100	24,0	14,5	120	1,2	8,6
Produits laitiers	76,8	0	96	100	39,0	1,0	74	0,2	0,0
Fruits, légumes, plantes	42,9	5,4	182	100	24,0	10,3	177	1,1	3,6
Café, thé	21,2	4,2	40	100	23,9	8,3	74	0,6	17,6
Céréales & autres préparations	58,0	0	128	100	26,4	1,5	74	0,9	4,4
Oléagineux, graisses & huiles	23,9	0	98	100	10,1	8,4	40	0,8	36,3
Sucres	44,2	0	97	100	26,9	0	100	0,6	0
Boissons & tabacs	72,9	0	231	100	30,7	0	75	0,5	0
Coton	17,0	20,0	25	100	0,0	100,0	0	0,2	100,0
Autres produits agricoles	18,4	12,4	75	100	6,4	48,6	64	0,8	48,4
Pêche et produits de la pêche	30,0	2,8	35	100	13,8	3,9	26	0,2	19,5
Métaux & minéraux	24,9	2,5	40	100	6,8	24,4	26	22,6	45,5
Pétrole	17,1	0	35	100	8,2	20,0	11	3,4	0
Produits chimiques	11,6	2,6	33	100	7,2	7,5	24	12,8	26,1
Bois, papier, etc.	18,1	10,0	35	100	8,5	32,5	22	4,0	20,2
Textiles	31,7	0	35	100	13,9	1,8	25	9,2	0,1
Vêtements	34,9	0	35	100	22,7	0	26	3,2	0
Cuir, chaussures, etc.	29,4	2,3	35	100	10,3	16,0	27	2,6	9,0
Machines non électriques	21,9	12,3	40	100	6,1	8,9	24	10,7	20,8
Machines électriques	19,4	31,0	40	100	7,4	23,1	23	6,2	36,6
Matériel de transport	22,5	6,6	35	100	5,8	9,1	23	15,4	2,2
Autres articles manufacturés, n.d.a.	25,6	14,9	35	100	6,4	17,3	24	2,8	28,3

### Section B Exportations vers les principaux partenaires et droits applicables

Principaux partenaires	Import. bilatérales		Diversification		Moyenne NPF du commerce en LT		Marge préfér.	Import. Exempt	
	en million US\$		95% comm. en nb SH					LT	Valeur
			2 chiffres	6 chiffres	Simple	Pondérée	Pondérée	en %	en %
Communautés européennes	2005	6 345	81	791	7,1	6,0	4,8	71,1	91,3
Turquie	2005	1 176	46	161	6,1	6,0	0,0	20,1	31,6
Etats-Unis	2005	454	38	158	6,3	4,7	0,5	58,7	73,1
Roumanie	2005	355	67	374	16,8	12,6	11,3	89,5	94,7
Russie, Fédération de	2005	236	51	201	13,1	12,8	0,2	1,0	0,8
Ex-République yougoslave de Macédoine	2005	212	65	403	10,1	12,9	4,1	60,4	49,9

## Section A.1 Tarifs et importations: Résumé et tarifs par intervalles

Résumé		Total	Ag	Non-Ag	Membre de l'OMC depuis		1995
Moyenne des droits consolidés finals		41,8	98,1	13,1	Portée des consolidations:		Total 39,2
Moyenne des droits NPF appliqués	2006	12,0	14,3	11,6			Non-Ag 29,9
Moyenne pondérée par le commerce	2004	11,7	14,9	11,3	Ag: Contingents tarifaires (en %)		0
Importations en milliards US\$	2004	1,3	0,2	1,1	Ag: Sauvegardes spéciales (en %)		0

Distribution de Fréquence	Exempt	0 <= 5	5 <= 10	10 <= 15	15 <= 25	25 <= 50	50 <= 100	> 100	NAV
	Lignes tarifaires et valeur des importations (en %)								
Produits agricoles									
Droits consolidés finals	0	0,4	1,3	0	0,1	0	98,2	0	0
Droits NPF appliqués	2006	0	27,8	15,7	0	56,5	0	0	0
Importations	2004	0	12,1	32,4	0	55,4	0	0	0
Produits non-agricoles									
Droits consolidés finals	0,7	11,9	6,8	5,4	4,0	0	1,2	0	0
Droits NPF appliqués	2006	1,5	40,0	20,5	0	38,0	0	0	0
Importations	2004	5,8	32,9	27,2	0	34,2	0	0	0

## Section A.2 Tarifs et importations par groupe de produits

Groupes de produits	Droits consolidés finals				Droits NPF appliqués			Importations	
	Moyenne	Exempt en %	Max.	Consolidation en %	Moyenne	Exempt en %	Max.	Part en %	Exempt en %
Produits d'origine animale	100,0	0	100	100	19,0	0	20	0,0	0
Produits laitiers	62,8	0	100	100	16,3	0	20	0,6	0
Fruits, légumes, plantes	100,0	0	100	100	17,0	0	20	0,7	0
Café, thé	100,0	0	100	100	15,6	0	20	0,5	0
Céréales & autres préparations	98,3	0	100	100	13,4	0	20	5,2	0
Oléagineux, graisses & huiles	98,8	0	100	100	10,5	0	20	0,9	0
Sucres	100,0	0	100	100	11,3	0	20	0,5	0
Boissons & tabacs	92,8	0	100	100	18,4	0	20	3,5	0
Coton	100,0	0	100	100	5,0	0	5	0,0	0
Autres produits agricoles	100,0	0	100	100	8,9	0	20	0,1	0
Pêche et produits de la pêche	6,5	25,0	12	15,0	14,4	0	20	0,1	0
Métaux & minéraux	5,8	13,0	16	5,9	11,7	0,1	20	15,9	0
Pétrole	8,0	0	10	50,0	7,2	22,9	10	21,9	5,0
Produits chimiques	15,7	0	20	1,2	7,1	4,4	20	8,7	38,0
Bois, papier, etc.	83,0	0	100	22,6	11,1	5,1	20	2,9	14,7
Textiles	18,4	0	25	27,8	16,5	0,2	20	1,9	3,9
Vêtements	15,0	0	15	69,1	20,0	0	20	0,2	0
Cuirs, chaussures, etc.	15,1	0	25	26,0	13,1	1,2	20	1,1	10,7
Machines non électriques	5,3	3,9	25	91,0	7,0	0	20	4,8	0
Machines électriques	7,0	0	7	94,2	11,2	0,4	20	5,3	1,6
Matériel de transport	13,4	0,3	25	73,0	8,7	2,4	20	23,4	0,0
Autres articles manufacturés, n.d.a.	44,5	0	100	3,4	14,8	1,8	20	1,9	0,1

## Section B Exportations vers les principaux partenaires et droits applicables

Principaux partenaires	Import. bilatérales		Diversification		Moyenne NPF		Marge préfér.	Import. Exempt	
	en million US\$		95% comm. en nb SH		du commerce en LT			LT en %	Valeur en %
			2 chiffres	6 chiffres	Simple	Pondérée	Pondérée		
Chine	2005	163	1	1	23,3	40,0	0,0	33,3	0,0
République bolivarienne du Venezuela	2004	35	5	9	14,5	16,1	0,0	0,0	0,0
Communautés européennes	2005	34	22	34	5,3	10,1	1,1	97,1	76,3
Thaïlande	2005	24	1	1	4,5	0,0	0,0	37,5	99,9
Taipei chinois	2005	19	1	1	0,0	0,0	0,0	100,0	100,0
Japon	2005	9	1	1	2,9	0,0	0,0	80,0	100,0

### Section A.1 Tarifs et importations: Résumé et tarifs par intervalles

Résumé		Total	Ag	Non-Ag	Membre de l'OMC depuis		1995
Moyenne des droits consolidés finals	2006	68,2	95,1	26,6	Portée des consolidations:		Total 21,8
Moyenne des droits NPF appliqués		12,7	10,5	13,1	Non-Ag		9,9
Moyenne pondérée par le commerce					Ag: Contingents tarifaires (en %)		0
Importations en milliards US\$					Ag: Sauvegardes spéciales (en %)		0

Distribution de Fréquence	Exempt	0 <= 5	5 <= 10	10 <= 15	15 <= 25	25 <= 50	50 <= 100	> 100	NAV en %
	Lignes tarifaires et valeur des importations (en %)								
Produits agricoles									
Droits consolidés finals	3,1	0,6	0	0,3	0	1,4	94,6	0	0
Droits NPF appliqués	0	73,5	5,4	0,3	0	20,7	0	0	0,1
Importations									
Produits non-agricoles									
Droits consolidés finals	0,4	1,5	0,6	0,6	5,4	0	1,4	0	0
Droits NPF appliqués	0,1	33,5	32,0	13,7	0,0	20,3	0	0	0
Importations									

### Section A.2 Tarifs et importations par groupe de produits

Groupes de produits	Droits consolidés finals				Droits NPF appliqués			Importations	
	Moyenne	Exempt en %	Max.	Consolidation en %	Moyenne	Exempt en %	Max.	Part en %	Exempt en %
Produits d'origine animale	100,0	0	100	100	8,0	0	30		
Produits laitiers	22,5	77,5	100	100	5,0	0	5		
Fruits, légumes, plantes	98,5	0	100	100	9,5	0	30		
Café, thé	97,9	2,1	100	100	19,6	0	30		
Céréales & autres préparations	95,1	4,9	100	100	12,6	0	30		
Oléagineux, graisses & huiles	99,4	0	100	100	5,3	0	10		
Sucres	82,8	6,3	100	100	23,1	0	30		
Boissons & tabacs	83,4	0	100	100	29,5	0	30		
Coton	100,0	0	100	100	6,0	0	10		
Autres produits agricoles	99,7	0	100	100	7,0	0	30		
Pêche et produits de la pêche	6,0	60,0	15	4,7	8,3	0	30		
Métaux & minéraux	8,2	0	18	2,7	9,4	0,2	30		
Pétrole	-	-	-	0	12,1	0	30		
Produits chimiques	5,6	17,9	20	8,0	9,5	0	30		
Bois, papier, etc.	19,3	0	20	8,9	13,3	0	30		
Textiles	25,6	0	100	34,9	17,6	0	30		
Vêtements	19,8	0	20	6,9	30,0	0	30		
Cuir, chaussures, etc.	73,1	0	100	24,7	14,6	0	30		
Machines non électriques	6,0	0	6	3,0	9,8	0	30		
Machines électriques	2,5	75,0	10	0,8	10,0	0	10		
Matériel de transport	76,3	0	100	13,1	11,6	0	30		
Autres articles manufacturés, n.d.a.	42,9	1,4	100	5,3	19,2	0,2	30		

### Section B Exportations vers les principaux partenaires et droits applicables

Principaux partenaires	Import. bilatérales		Diversification		Moyenne NPF du commerce en LT		Marge préf.	Import. Exempt	
	en million US\$		95% comm. en nb SH		Simple	Pondérée	Pondérée	LT en %	Valeur en %
	2 chiffres	6 chiffres	Simple	Pondérée					
Communautés européennes	2005	60	1	1	3,7	0,1	0,1	100,0	100,0
Etats-Unis	2005	5	1	1	0,0	0,0	0,0	100,0	100,0
Suisse	2005	3	1	1	0,1	0,0	0,0	100,0	100,0
Pakistan	2005	3	1	1	7,0	9,9	0,0	0,0	0,0
Roumanie	2005	2	1	1	5,0	5,0	0,0	0,0	0,0
Russie, Fédération de	2005	1	1	1	5,0	5,0	5,0	100,0	100,0

### Section A.1 Tarifs et importations: Résumé et tarifs par intervalles

Résumé		Total	Ag	Non-Ag	Membre de l'OMC depuis		2004
Moyenne des droits consolidés finals		19,0	28,1	17,7	Portée des consolidations:		Total 100
Moyenne des droits NPF appliqués	2006	14,3	18,1	13,7			Non-Ag 100
Moyenne pondérée par le commerce	2004	10,9	9,2	11,1	Ag: Contingents tarifaires (en %)		0
Importations en milliards US\$	2004	2,1	0,2	1,9	Ag: Sauvegardes spéciales (en %)		0

Distribution de Fréquence	Exempt	0 <= 5	5 <= 10	10 <= 15	15 <= 25	25 <= 50	50 <= 100	> 100	NAV
	Lignes tarifaires et valeur des importations (en %)								
Produits agricoles									
Droits consolidés finals	0	3,2	7,1	17,6	14,3	57,0	0,9	0	0
Droits NPF appliqués	2006	5,1	0	39,5	20,3	0	35,1	0	0
Importations	2004	0,3	0	86,2	7,9	0	5,6	0	0
Produits non-agricoles									
Droits consolidés finals	1,1	0	28,7	29,9	17,4	22,9	0	0	0
Droits NPF appliqués	2006	5,6	0	48,2	29,3	0	16,9	0	0
Importations	2004	6,0	0	62,4	21,0	0	10,6	0	0

### Section A.2 Tarifs et importations par groupe de produits

Groupes de produits	Droits consolidés finals				Droits NPF appliqués			Importations	
	Moyenne	Exempt en %	Max.	Consolidation en %	Moyenne	Exempt en %	Max.	Part en %	Exempt en %
Produits d'origine animale	33,4	0	40	100	27,8	9,3	35	0,0	0,6
Produits laitiers	36,5	0	40	100	25,8	0	35	0,2	0
Fruits, légumes, plantes	25,9	0	40	100	14,0	4,5	35	0,2	0,0
Café, thé	36,6	0	40	100	26,7	0	35	0,0	0
Céréales & autres préparations	29,4	0	40	100	19,8	3,8	35	1,5	1,4
Oléagineux, graisses & huiles	22,8	0	40	100	9,1	1,9	35	0,4	0,0
Sucres	27,8	0	40	100	7,0	0	7	0,4	0
Boissons & tabacs	44,1	0	60	100	33,1	0	35	4,3	0
Coton	7,0	0	7	100	7,0	0	7	0,3	0
Autres produits agricoles	23,7	0	40	100	15,5	9,7	35	0,4	1,3
Pêche et produits de la pêche	23,5	0	40	100	18,9	0,9	35	0,6	0,3
Métaux & minéraux	20,4	0	40	100	11,2	6,1	35	8,4	19,7
Pétrole	22,7	0	40	100	14,8	0	35	9,2	0
Produits chimiques	9,3	0	35	100	9,6	11,6	35	6,7	42,3
Bois, papier, etc.	24,8	0	35	100	11,8	1,5	35	2,4	0,4
Textiles	10,1	0	40	100	9,7	0,3	35	44,3	0,0
Vêtements	17,5	0	18	100	28,5	0	35	2,3	0
Cuirs, chaussures, etc.	28,3	0	40	100	18,0	1,2	35	1,9	3,0
Machines non électriques	15,3	1,8	35	100	14,6	3,6	35	4,5	8,7
Machines électriques	26,6	12,1	35	100	24,3	0	35	3,2	0
Matériel de transport	24,3	0	43	100	16,1	8,6	35	6,1	3,0
Autres articles manufacturés, n.d.a.	24,9	2,1	35	100	14,9	12,9	35	2,8	14,3

### Section B Exportations vers les principaux partenaires et droits applicables

Principaux partenaires	Import. bilatérales		Diversification		Moyenne NPF du commerce en LT		Marge préfér.	Import. Exempt	
	en million US\$		95% comm. en nb SH		Simple Pondérée		Pondérée	LT	Valeur
			2 chiffres	6 chiffres				en %	en %
Etats-Unis	2005	1 864	6	64	10,7	16,0	0,0	21,3	1,7
Communautés européennes	2005	650	6	42	9,0	12,0	11,9	97,8	99,7
Canada	2005	109	4	50	12,3	17,5	17,5	100,0	100,0
Japon	2005	105	3	7	17,0	85,1	84,8	97,6	96,9
Singapour	2005	100	7	48	0,3	0,0	0,0	99,7	100,0
Thaïlande	2005	31	16	26	16,6	15,5	0,0	8,8	2,4

### Section A.1 Tarifs et importations: Résumé et tarifs par intervalles

Résumé		Total	Ag	Non-Ag	Membre de l'OMC depuis		1995
Moyenne des droits consolidés finals		79,9	80,0	50,0	Portée des consolidations:		Total 13,3
Moyenne des droits NPF appliqués	2005	18,0	22,1	17,4	Non-Ag		0,1
Moyenne pondérée par le commerce	2005	14,4	18,2	13,7	Ag: Contingents tarifaires (en %)		0
Importations en milliards US\$	2005	2,7	0,4	2,2	Ag: Sauvegardes spéciales (en %)		0

Distribution de Fréquence	Exempt	0 <= 5	5 <= 10	10 <= 15	15 <= 25	25 <= 50	50 <= 100	> 100	NAV en %
	Lignes tarifaires et valeur des importations (en %)								
Produits agricoles									
Droits consolidés finals	0	0	0	0	0	0	100,0	0	0
Droits NPF appliqués	2005	0,7	6,3	25,1	0	11,5	56,5	0	0
Importations	2005	0,0	3,2	36,5	0	36,9	23,4	0	0
Produits non-agricoles									
Droits consolidés finals	0	0	0	0	0	0,1	0	0	0
Droits NPF appliqués	2005	1,3	2,2	50,4	0	15,3	30,7	0	0
Importations	2005	4,4	3,1	64,8	0	12,3	15,3	0	0

### Section A.2 Tarifs et importations par groupe de produits

Groupes de produits	Droits consolidés finals				Droits NPF appliqués			Importations	
	Moyenne	Exempt en %	Max.	Consolidation en %	Moyenne	Exempt en %	Max.	Part en %	Exempt en %
Produits d'origine animale	80,0	0	80	100	21,9	0	30	0,7	0
Produits laitiers	80,0	0	80	100	25,0	0	30	1,0	0
Fruits, légumes, plantes	80,0	0	80	100	26,2	0	30	0,4	0
Café, thé	80,0	0	80	100	29,9	0	30	0,1	0
Céréales & autres préparations	80,0	0	80	100	22,0	0	30	10,9	0
Oléagineux, graisses & huiles	80,0	0	80	100	19,1	0	30	0,9	0
Sucres	80,0	0	80	100	20,0	0	30	1,4	0
Boissons & tabacs	80,0	0	80	100	27,3	0	30	0,5	0
Coton	80,0	0	80	100	10,0	0	10	0,0	0
Autres produits agricoles	80,0	0	80	100	15,5	3,5	30	0,2	0,1
Pêche et produits de la pêche	-	-	-	0	24,1	0	30	2,4	0
Métaux & minéraux	-	-	-	0	16,9	0,3	30	12,3	0,1
Pétrole	-	-	-	0	10,0	0	10	24,7	0
Produits chimiques	-	-	-	0	11,9	3,1	30	13,4	21,6
Bois, papier, etc.	-	-	-	0	20,0	4,7	30	3,2	22,3
Textiles	50,0	0	50	0,5	19,7	0,2	30	2,9	0,0
Vêtements	-	-	-	0	30,0	0	30	0,5	0
Cuir, chaussures, etc.	-	-	-	0	21,3	0,6	30	2,2	0,0
Machines non électriques	-	-	-	0	12,2	0,4	30	7,3	0,6
Machines électriques	-	-	-	0	17,0	0	30	4,6	0
Matériel de transport	-	-	-	0	15,5	8,3	30	8,6	0,7
Autres articles manufacturés, n.d.a.	-	-	-	0	22,0	0,7	30	1,9	0

### Section B Exportations vers les principaux partenaires et droits applicables

Principaux partenaires	Import. bilatérales		Diversification		Moyenne NPF du commerce en LT		Marge préf.	Import. Exempt	
	en million US\$		95% comm. en nb SH		Simple	Pondérée	Pondérée	LT en %	Valeur en %
	2 chiffres	6 chiffres	Simple	Pondérée					
Communautés européennes	2005	2 439	10	17	5,7	10,9	5,1	93,8	90,6
Corée, République de	2005	324	1	1	7,5	5,0	0,0	17,2	0,2
Etats-Unis	2005	167	6	10	3,6	0,1	0,1	93,9	99,9
Chine	2005	67	2	5	4,9	25,8	0,0	53,8	32,5
Taipei chinois	2005	49	1	1	2,2	1,2	0,0	67,8	50,4
Malaisie	2004	45	3	3	10,2	3,1	0,0	62,4	44,7

### Section A.1 Tarifs et importations: Résumé et tarifs par intervalles

Résumé		Total	Ag	Non-Ag	Membre de l'OMC depuis		1995
Moyenne des droits consolidés finals		6,8	16,9	5,3	Portée des consolidations:		Total 99,7
Moyenne des droits NPF appliqués	2006	5,5	17,3	3,7			Non-Ag 99,7
Moyenne pondérée par le commerce	2005	3,6	16,0	2,9	Ag: Contingents tarifaires (en %)		12,4
Importations en milliards US\$	2005	276,6	15,3	261,3	Ag: Sauvegardes spéciales (en %)		13,6

Distribution de Fréquence	Exempt	0 <= 5	5 <= 10	10 <= 15	15 <= 25	25 <= 50	50 <= 100	> 100	NAV	
	Lignes tarifaires et valeur des importations (en %)									en %
Produits agricoles										
Droits consolidés finals		49,6	14,2	18,9	7,1	1,6	2,2	1,0	5,2	19,2
Droits NPF appliqués	2006	57,8	8,7	17,5	6,2	1,4	2,0	0,9	5,5	13,6
Importations	2005	53,8	14,4	17,8	10,0	0,6	1,1	0,0	2,4	14,7
Produits non-agricoles										
Droits consolidés finals		36,4	7,9	40,2	7,9	7,2	0	0	0	0,3
Droits NPF appliqués	2006	56,5	9,8	21,6	5,0	7,0	0	0	0	0,1
Importations	2005	53,5	5,4	37,0	1,1	2,9	0	0	0	0,0

### Section A.2 Tarifs et importations par groupe de produits

Groupes de produits	Droits consolidés finals				Droits NPF appliqués			Importations	
	Moyenne	Exempt en %	Max.	Consolidation en %	Moyenne	Exempt en %	Max.	Part en %	Exempt en %
Produits d'origine animale	33,2	42,0	680	100	29,6	64,1	681	0,4	62,6
Produits laitiers	220,4	0	349	100	248,6	0	349	0,0	0
Fruits, légumes, plantes	3,3	60,5	19	100	3,3	60,8	19	1,7	83,5
Café, thé	7,5	55,0	265	100	10,4	76,4	265	0,5	70,6
Céréales & autres préparations	20,3	15,9	277	100	20,1	32,2	277	1,0	20,8
Oléagineux, graisses & huiles	5,2	53,1	218	100	4,9	56,4	218	0,4	66,9
Sucres	7,5	7,8	31	100	5,7	28,1	28	0,2	7,0
Boissons & tabacs	7,8	23,8	256	100	7,2	34,4	256	0,8	27,0
Coton	0,8	90,0	8	100	0,5	90,0	5	0,0	95,3
Autres produits agricoles	7,1	73,1	600	100	6,9	79,4	600	0,4	50,7
Pêche et produits de la pêche	1,2	75,5	11	100	1,0	79,3	11	0,6	78,0
Métaux & minéraux	2,7	50,4	16	99,5	1,7	67,9	16	12,6	70,3
Pétrole	6,9	0	8	50,0	2,7	58,7	8	6,5	98,3
Produits chimiques	4,4	27,5	11	100	2,8	50,2	16	10,8	40,0
Bois, papier, etc.	1,4	79,3	16	100	1,1	83,6	16	5,3	81,4
Textiles	10,6	9,8	18	100	6,9	45,0	18	1,8	10,9
Vêtements	17,2	0,9	18	100	17,0	2,8	18	1,9	0,2
Cuir, chaussures, etc.	7,6	24,1	20	100	5,6	40,1	20	2,2	19,5
Machines non électriques	3,4	46,4	14	100	1,5	74,9	10	16,6	74,9
Machines électriques	4,3	36,4	11	100	2,4	56,4	11	9,6	66,1
Matériel de transport	5,6	28,1	16	94,3	5,8	40,7	25	20,2	11,8
Autres articles manufacturés, n.d.a.	4,0	41,2	18	99,8	2,8	56,9	18	6,4	69,6

### Section B Exportations vers les principaux partenaires et droits applicables

Principaux partenaires	Import. bilatérales		Diversification		Moyenne NPF du commerce en LT		Marge préf.	Import. Exempt	
	en million US\$		95% comm. en nb SH		du commerce en LT			LT	Valeur
			2 chiffres	6 chiffres	Simple	Pondérée	Pondérée	en %	en %
Etats-Unis	2005	253 728	76	775	4,1	2,3	2,3	99,2	100,0
Communautés européennes	2005	19 385	79	823	6,0	1,7	0,0	20,4	74,1
Japon	2005	8 881	51	243	11,1	16,0	0,0	47,1	72,7
Chine	2005	7 504	55	303	8,6	6,6	0,0	12,2	32,5
Mexique	2005	6 158	81	719	12,8	19,5	19,3	99,7	99,8
Corée, République de	2005	2 604	60	247	9,0	5,6	0,0	16,7	23,5



## Section A.1 Tarifs et importations: Résumé et tarifs par intervalles

Résumé		Total	Ag	Non-Ag	Non membre de l'OMC	
Moyenne des droits consolidés finals					Portée des consolidations: Total	
Moyenne des droits NPF appliqués	2005	10,4	11,7	10,2	Non-Ag	
Moyenne pondérée par le commerce	2004	12,3	17,0	10,2	Ag: Contingents tarifaires (en %)	
Importations en milliards US\$	2004	0,4	0,1	0,3	Ag: Sauvegardes spéciales (en %)	

Distribution de Fréquence		Exempt	0 <= 5	5 <= 10	10 <= 15	15 <= 25	25 <= 50	50 <= 100	> 100	NAV en %
		Lignes tarifaires et valeur des importations (en %)								
Produits agricoles										
Droits consolidés finals										
Droits NPF appliqués	2005	32,2	22,1	9,9	0,1	21,0	14,7	0	0	0
Importations	2004	8,8	42,5	4,9	0,1	14,0	29,6	0	0	0
Produits non-agricoles										
Droits consolidés finals										
Droits NPF appliqués	2005	45,5	13,1	11,2	0,1	14,0	16,0	0	0,0	0
Importations	2004	37,9	26,5	9,3	0,0	11,8	14,4	0	0,0	0

## Section A.2 Tarifs et importations par groupe de produits

Groupes de produits	Droits consolidés finals				Droits NPF appliqués			Importations		
	Moyenne	Exempt en %	Max.	Consolidation en %	Moyenne	Exempt en %	Max.	Part en %	Exempt en %	
Produits d'origine animale					18,3	9,7	50	2,7	2,3	
Produits laitiers					8,0	0	20	4,5	0	
Fruits, légumes, plantes					8,6	42,9	30	3,4	22,1	
Café, thé					25,2	0	50	0,7	0	
Céréales & autres préparations					11,9	8,6	40	8,3	12,1	
Oléagineux, graisses & huiles										
Sucres					2,1	57,9	5	3,6	15,7	
Boissons & tabacs					9,4	0	30	1,3	0	
Coton					31,0	17,5	50	5,4	2,4	
Autres produits agricoles					0,0	100,0	0	0,0	100,0	
Pêche et produits de la pêche					10,3	45,6	50	0,3	48,9	
Métaux & minéraux					23,3	4,7	40	0,2	33,9	
Pétrole					5,5	64,9	50	14,1	35,1	
Produits chimiques					5,5	5,3	20	6,1	10,5	
Bois, papier, etc.					3,4	76,3	50	6,9	41,3	
Textiles					10,8	23,0	50	5,8	9,4	
Vêtements					15,2	6,4	50	1,5	7,5	
Cuir, chaussures, etc.					34,0	0	40	0,7	0	
Machines non électriques					19,2	18,5	50	1,3	2,0	
Machines électriques					3,3	74,5	30	6,8	45,4	
Matériel de transport					12,9	17,1	320	5,1	17,7	
Autres articles manufacturés, n.d.a.					10,5	56,6	50	18,9	67,5	
					14,1	34,2	50	2,4	23,5	

## Section B Exportations vers les principaux partenaires et droits applicables

Principaux partenaires	Import. bilatérales		Diversification		Moyenne NPF du commerce en LT		Marge préf.	Import. Exempt	
	en million US\$		95% comm. en nb SH		Simple	Pondérée	Pondérée	LT en %	Valeur en %
	2 chiffres	6 chiffres	Simple	Pondérée					
Communautés européennes	2005	23	17	38	7,8	13,5	13,5	98,2	99,9
Etats-Unis	2005	3	3	12	11,6	20,4	20,4	100,0	100,0
Brésil	2005	1	2	3	11,3	7,4	0,0	10,9	0,2
Japon	2005	0	3	3	1,0	0,9	0,9	100,0	100,0
Suisse	2005	0	2	2	0,1	0,1	0,1	100,0	100,0
Guatemala	2004	0	1	1	15,0	15,0	0,0	0,0	0,0

### Section A.1 Tarifs et importations: Résumé et tarifs par intervalles

Résumé		Total	Ag	Non-Ag	Membre de l'OMC depuis		1995
Moyenne des droits consolidés finals		25,1	26,0	25,0	Portée des consolidations:		Total 100
Moyenne des droits NPF appliqués	2006	6,0	6,0	6,0			Non-Ag 100
Moyenne pondérée par le commerce	2005	6,0	6,0	6,0	Ag: Contingents tarifaires (en %)		0,1
Importations en milliards US\$	2005	26,0	1,8	24,2	Ag: Sauvegardes spéciales (en %)		0

Distribution de Fréquence	Exempt	0 <= 5	5 <= 10	10 <= 15	15 <= 25	25 <= 50	50 <= 100	> 100	NAV
	Lignes tarifaires et valeur des importations (en %)								
Produits agricoles									
Droits consolidés finals	0	0	0	0	90,1	9,3	0,6	0	0
Droits NPF appliqués	2006	0,6	0	99,4	0	0	0	0	0
Importations	2005	0,3	0	99,7	0	0	0	0	0
Produits non-agricoles									
Droits consolidés finals	0,0	0,0	0	0,0	100,0	0	0	0	0
Droits NPF appliqués	2006	0,3	0	99,7	0	0	0	0	0
Importations	2005	0,2	0	99,8	0	0	0	0	0

### Section A.2 Tarifs et importations par groupe de produits

Groupes de produits	Droits consolidés finals				Droits NPF appliqués			Importations	
	Moyenne	Exempt en %	Max.	Consolidation en %	Moyenne	Exempt en %	Max.	Part en %	Exempt en %
Produits d'origine animale	25,0	0	25	100	5,7	4,3	6	1,4	1,3
Produits laitiers	29,2	0	32	100	6,0	0	6	0,3	0
Fruits, légumes, plantes	25,0	0	25	100	6,0	0	6	0,5	0
Café, thé	25,0	0	25	100	6,0	0	6	0,4	0
Céréales & autres préparations	25,2	0	32	100	6,0	0	6	1,3	0
Oléagineux, graisses & huiles	29,1	0	32	100	6,0	0	6	1,6	0
Sucres	43,3	0	98	100	6,0	0	6	0,4	0
Boissons & tabacs	25,0	0	25	100	6,0	0	6	0,3	0
Coton	25,0	0	25	100	6,0	0	6	0,1	0
Autres produits agricoles	25,0	0	25	100	6,0	0	6	0,7	0
Pêche et produits de la pêche	25,0	0	25	100	6,0	0	6	0,3	0
Métaux & minéraux	25,0	0,1	25	100	6,0	0	6	15,2	0
Pétrole	25,0	0	25	100	6,0	0	6	20,3	0
Produits chimiques	25,0	0	25	100	6,0	0	6	10,8	0
Bois, papier, etc.	25,0	0	25	100	6,0	0,5	6	2,6	0,1
Textiles	25,0	0	25	100	6,0	0	6	2,3	0
Vêtements	25,0	0	25	100	6,0	0	6	2,8	0
Cuirs, chaussures, etc.	25,0	0	25	100	6,0	0	6	2,7	0
Machines non électriques	25,0	0	25	100	6,0	0,2	6	12,1	0
Machines électriques	25,0	0	25	100	6,0	0	6	7,4	0
Matériel de transport	24,9	0	25	100	5,5	8,9	6	12,7	1,7
Autres articles manufacturés, n.d.a.	25,0	0	25	100	6,0	0,2	6	3,9	0,0

### Section B Exportations vers les principaux partenaires et droits applicables

Principaux partenaires	Import. bilatérales		Diversification		Moyenne NPF du commerce en LT		Marge préfér.	Import. Exempt	
	en million US\$		95% comm. en nb SH		Simple Pondérée		Pondérée	LT	Valeur
			2 chiffres	6 chiffres			Pondérée	en %	en %
Communautés européennes	2005	9 515	38	109	10,4	2,7	1,3	51,3	84,1
Etats-Unis	2005	7 227	33	96	4,6	1,1	0,7	92,9	73,7
Japon	2005	5 118	17	44	14,4	4,8	0,1	38,7	74,5
Chine	2005	4 992	6	11	7,9	1,4	0,0	21,9	47,3
Corée, République de	2005	2 279	9	18	11,7	4,3	1,6	65,5	58,6
Bésil	2005	1 773	36	75	11,2	6,2	6,1	90,1	99,0

### Section A.1 Tarifs et importations: Résumé et tarifs par intervalles

Résumé		Total	Ag	Non-Ag	Membre de l'OMC depuis		2001
Moyenne des droits consolidés finals		10,0	15,8	9,1	Portée des consolidations:		Total 100
Moyenne des droits NPF appliqués	2006	9,9	15,7	9,0			Non-Ag 100
Moyenne pondérée par le commerce	2005	4,7	15,4	4,2	Ag: Contingents tarifaires (en %)		5,0
Importations en milliards US\$	2005	602,7	26,0	576,7	Ag: Sauvegardes spéciales (en %)		0

Distribution de Fréquence	Exempt	0 <= 5	5 <= 10	10 <= 15	15 <= 25	25 <= 50	50 <= 100	> 100	NAV en %
	Lignes tarifaires et valeur des importations (en %)								
Produits agricoles									
Droits consolidés finals	5,8	8,1	25,0	25,2	26,3	7,0	2,5	0	0
Droits NPF appliqués	2006	6,0	7,2	25,8	25,5	25,8	7,3	2,3	0,3
Importations	2005	1,1	40,5	25,7	5,2	3,9	19,7	3,9	1,3
Produits non-agricoles									
Droits consolidés finals	6,8	18,3	46,9	14,7	12,0	1,4	0	0	0
Droits NPF appliqués	2006	7,3	19,9	45,5	14,3	11,5	1,6	0	0,4
Importations	2005	43,6	22,5	29,0	2,7	1,1	1,1	0	0,1

### Section A.2 Tarifs et importations par groupe de produits

Groupes de produits	Droits consolidés finals				Droits NPF appliqués			Importations	
	Moyenne	Exempt en %	Max.	Consolidation en %	Moyenne	Exempt en %	Max.	Part en %	Exempt en %
Produits d'origine animale	14,8	9,4	25	100	14,8	10,4	25	0,1	15,0
Produits laitiers	12,2	0	20	100	12,2	0	20	0,1	0
Fruits, légumes, plantes	15,0	4,8	30	100	14,9	5,0	30	0,3	3,9
Café, thé	14,9	0	32	100	14,6	0	32	0,0	0
Céréales & autres préparations	23,7	2,6	65	100	24,4	3,3	65	0,4	0,0
Oléagineux, graisses & huiles	11,6	6,2	30	100	11,0	7,2	30	2,0	0,1
Sucres	27,4	0	50	100	27,4	0	50	0,1	0
Boissons & tabacs	24,1	2,5	65	100	22,7	2,2	65	0,1	3,1
Coton	22,0	0	40	100	22,0	0	40	0,6	0
Autres produits agricoles	11,9	10,2	38	100	12,0	9,4	38	0,7	2,3
Pêche et produits de la pêche	11,0	6,7	23	100	11,0	6,0	23	0,7	0,2
Métaux & minéraux	8,0	5,7	50	100	7,7	6,7	50	13,6	25,6
Pétrole	3,3	50,0	9	100	4,5	21,8	9	10,1	82,6
Produits chimiques	6,7	0,5	47	100	6,7	0,6	47	13,3	0,8
Bois, papier, etc.	5,0	23,0	20	100	4,9	31,8	20	3,0	69,5
Textiles	9,7	0,2	38	100	9,7	0,2	38	2,8	0,0
Vêtements	16,2	0	25	100	16,1	0	25	0,2	0
Cuir, chaussures, etc.	13,7	0,7	25	100	13,0	0,6	25	1,6	0,1
Machines non électriques	8,4	7,9	35	100	8,3	7,7	35	14,5	43,1
Machines électriques	8,8	26,6	35	100	8,7	25,3	35	24,4	82,4
Matériel de transport	11,5	0,8	45	100	11,6	0,8	45	3,4	0,0
Autres articles manufacturés, n.d.a.	12,3	14,9	35	100	11,7	15,3	35	8,2	17,0

### Section B Exportations vers les principaux partenaires et droits applicables

Principaux partenaires	Import. bilatérales		Diversification		Moyenne NPF du commerce en LT		Marge préfér.	Import. Exempt	
	en million US\$		95% comm. en nb SH					LT	Valeur
			2 chiffres	6 chiffres	Simple	Pondérée	Pondérée	en %	en %
Communautés européennes	2005	193 337	88	1 521	5,9	4,0	1,9	56,8	71,5
Etats-Unis	2005	193 299	83	996	4,0	3,6	0,0	41,1	53,8
Hong Kong, Chine	2005	134 909	73	915	0,0	0,0	0,0	100,0	100,0
Japon	2005	107 681	85	1 231	7,9	4,8	0,6	59,7	69,8
Corée, République de	2005	38 648	89	1 397	10,5	13,6	0,1	13,3	34,2
Canada	2005	24 271	79	1 078	4,2	5,1	1,0	65,4	57,3

### Section A.1 Tarifs et importations: Résumé et tarifs par intervalles

Résumé		Total	Ag	Non-Ag	Membre de l'OMC depuis		1995
Moyenne des droits consolidés finals		42,9	91,9	35,4	Portée des consolidations:		Total 100
Moyenne des droits NPF appliqués	2006	12,5	16,6	11,8			Non-Ag 100
Moyenne pondérée par le commerce	2004	11,4	16,4	10,8	Ag: Contingents tarifaires (en %)		10,0
Importations en milliards US\$	2004	16,4	1,9	14,5	Ag: Sauvegardes spéciales (en %)		28,5

Distribution de Fréquence	Exempt	0 <= 5	5 <= 10	10 <= 15	15 <= 25	25 <= 50	50 <= 100	> 100	NAV
	Lignes tarifaires et valeur des importations (en %)								
Produits agricoles									
Droits consolidés finals	0	0	0	0,1	0,1	0,1	75,0	24,5	0
Droits NPF appliqués	0	12,8	16,6	28,9	38,3	0,8	2,5	0	0
Importations	0	4,8	6,3	61,4	25,0	1,0	1,5	0	0
Produits non-agricoles									
Droits consolidés finals	0	0	0	0	0	99,9	0,0	0,1	0
Droits NPF appliqués	2,0	35,6	12,7	23,6	25,9	0,2	0	0	0
Importations	7,4	40,0	14,2	21,3	11,9	5,2	0	0	0

### Section A.2 Tarifs et importations par groupe de produits

Groupes de produits	Droits consolidés finals				Droits NPF appliqués			Importations	
	Moyenne	Exempt en %	Max.	Consolidation en %	Moyenne	Exempt en %	Max.	Part en %	Exempt en %
Produits d'origine animale	98,9	0	209	100	24,3	0	80	0,2	0
Produits laitiers	136,7	0	159	100	26,8	0	50	0,0	0
Fruits, légumes, plantes	72,6	0	178	100	15,2	0	60	1,2	0
Café, thé	70,0	0	70	100	17,9	0	20	0,2	0
Céréales & autres préparations	111,6	0	195	100	20,4	0	80	5,0	0
Oléagineux, graisses & huiles	132,5	0	227	100	16,1	0	20	3,0	0
Sucres	106,8	0	130	100	16,8	0	20	0,2	0
Boissons & tabacs	86,8	0	137	100	18,6	0	20	0,8	0
Coton	75,8	0	99	100	10,0	0	10	0,4	0
Autres produits agricoles	78,1	0	151	100	9,6	0	70	0,7	0
Pêche et produits de la pêche	38,2	0	104	100	19,0	0	20	0,6	0
Métaux & minéraux	35,0	0	35	100	10,0	0,9	20	11,8	0,4
Pétrole	35,0	0	35	100	10,1	0	15	1,5	0
Produits chimiques	34,9	0	35	100	8,0	5,4	20	21,5	9,0
Bois, papier, etc.	35,0	0	35	100	13,2	4,1	20	3,7	16,1
Textiles	35,7	0	40	100	17,8	0,2	20	4,9	0,2
Vêtements	40,0	0	40	100	20,0	0	20	0,4	0
Cuirs, chaussures, etc.	34,9	0	35	100	13,7	0,6	20	2,9	0,7
Machines non électriques	35,0	0	35	100	8,7	1,6	20	14,2	2,4
Machines électriques	35,0	0	35	100	10,4	1,3	20	10,4	0,3
Matériel de transport	35,4	0	40	100	13,7	7,3	35	11,6	30,2
Autres articles manufacturés, n.d.a.	35,0	0	35	100	11,2	0,5	20	4,7	0,7

### Section B Exportations vers les principaux partenaires et droits applicables

Principaux partenaires	Import. bilatérales		Diversification		Moyenne NPF du commerce en LT		Marge préfér.	Import. Exempt	
	en million US\$		95% comm. en nb SH		Simple Pondérée		Pondérée	LT	Valeur
			2 chiffres	6 chiffres				en %	en %
Etats-Unis	2005	8 758	37	101	5,9	1,9	0,7	75,6	92,7
Communautés européennes	2005	3 938	29	43	8,6	22,1	1,8	82,7	79,5
République bolivarienne du Venezuela	2004	1 561	67	496	14,2	17,6	17,6	100,0	100,0
Equateur	2004	962	67	544	12,8	14,4	14,4	100,0	100,0
Pérou	2004	781	47	203	10,5	11,1	11,1	100,0	100,0
Mexique	2005	666	57	322	14,1	15,2	14,6	97,4	95,1

**Section A.1 Tarifs et importations: Résumé et tarifs par intervalles**

Résumé		Total	Ag	Non-Ag	Membre de l'OMC depuis		1995
Moyenne des droits consolidés finals		5,4	15,4	3,9	Portée des consolidations:		Total 100
Moyenne des droits NPF appliqués	2006	5,4	15,1	3,9			Non-Ag 100
Moyenne pondérée par le commerce	2005	3,4	12,3	2,9	Ag: Contingents tarifaires (en %)		15,1
Importations en milliards US\$	2005	1 395,5	82,9	1 312,6	Ag: Sauvegardes spéciales (en %)		29,2

Distribution de Fréquence	Exempt	0 <= 5	5 <= 10	10 <= 15	15 <= 25	25 <= 50	50 <= 100	> 100	NAV en %	
	Lignes tarifaires et valeur des importations (en %)									
Produits agricoles										
Droits consolidés finals		32,5	9,1	15,1	11,7	10,1	10,9	7,6	0,9	32,0
Droits NPF appliqués	2006	31,1	9,2	15,9	12,2	11,2	10,0	6,3	1,1	31,0
Importations	2005	43,2	12,4	13,8	9,2	4,8	9,4	6,6	0,7	24,5
Produits non-agricoles										
Droits consolidés finals		28,4	37,1	26,6	6,9	0,9	0,0	0	0	0,6
Droits NPF appliqués	2006	28,6	36,4	27,3	6,8	0,8	0,0	0	0	0,6
Importations	2005	58,8	18,4	14,1	7,8	0,8	0,0	0	0	0,5

**Section A.2 Tarifs et importations par groupe de produits**

Groupes de produits	Droits consolidés finals				Droits NPF appliqués			Importations	
	Moyenne	Exempt en %	Max.	Consolidation en %	Moyenne	Exempt en %	Max.	Part en %	Exempt en %
Produits d'origine animale	26,7	20,6	219	100	25,4	23,2	219	0,5	16,2
Produits laitiers	56,9	0	264	100	53,8	0	229	0,1	0
Fruits, légumes, plantes	10,7	22,6	199	100	11,8	21,4	195	1,3	16,1
Café, thé	6,5	27,1	43	100	6,5	27,1	43	0,8	78,8
Céréales & autres préparations	29,1	6,3	139	100	25,6	5,8	139	0,4	2,6
Oléagineux, graisses & huiles	5,8	48,2	87	100	5,9	46,8	87	1,4	70,5
Sucres	32,6	0	134	100	32,9	0	134	0,2	0
Boissons & tabacs	23,2	23,0	208	100	20,2	19,8	192	0,7	15,9
Coton	0,0	100,0	0	100	0,0	100,0	0	0,1	100,0
Autres produits agricoles	5,1	66,4	125	100	5,3	64,8	125	0,6	71,5
Pêche et produits de la pêche	11,2	10,7	26	100	10,3	15,9	26	1,3	5,8
Métaux & minéraux	2,0	49,5	12	100	1,9	50,7	12	17,2	70,5
Pétrole	2,0	50,0	5	100	2,7	31,1	5	21,0	95,3
Produits chimiques	4,6	20,0	13	100	4,6	20,2	17	9,6	45,5
Bois, papier, etc.	0,9	84,1	10	100	1,1	80,3	10	3,5	84,3
Textiles	6,5	3,4	12	100	6,6	3,1	12	2,7	2,1
Vêtements	11,5	0	12	100	11,5	0	12	5,6	0
Cuir, chaussures, etc.	4,2	27,8	17	100	4,2	25,7	17	2,6	14,4
Machines non électriques	1,7	26,5	10	100	1,7	28,1	10	8,8	61,0
Machines électriques	2,4	31,5	14	100	2,5	31,2	14	8,8	60,4
Matériel de transport	4,1	15,7	22	100	4,1	17,0	22	6,2	18,6
Autres articles manufacturés, n.d.a.	2,5	25,9	14	100	2,4	26,9	14	6,6	51,3

**Section B Exportations vers les principaux partenaires et droits applicables**

Principaux partenaires	Import. bilatérales		Diversification		Moyenne NPF du commerce en LT		Marge prefer.	Import. Exempt	
	en million US\$		95% comm. en nb SH					LT	Valeur
			2 chiffres	6 chiffres	Simple	Pondérée	Pondérée	en %	en %
Etats-Unis	2005	252 556	89	1 521	4,3	1,7	0,0	41,3	58,3
Suisse	2005	96 589	95	2 007	13,2	2,8	0,0	16,6	35,7
Chine	2005	73 544	76	1 359	9,5	6,7	0,0	8,8	20,7
Japon	2005	57 954	88	1 411	8,9	5,0	0,0	40,9	69,9
Turquie	2005	48 705	86	1 701	6,9	4,6	0,0	23,2	24,0
Russie, Fédération de	2005	42 828	86	1 622	12,4	11,5	0,0	1,1	2,6

### Section A.1 Tarifs et importations: Résumé et tarifs par intervalles

Résumé		Total	Ag	Non-Ag	Non membre de l'OMC	
Moyenne des droits consolidés finals	2006	28,9	26,2	29,3	Portée des consolidations:	
Moyenne des droits NPF appliqués					Total	Non-Ag
Moyenne pondérée par le commerce					Ag: Contingents tarifaires (en %)	
Importations en milliards US\$					Ag: Sauvegardes spéciales (en %)	

Distribution de Fréquence	Exempt	0 <= 5	5 <= 10	10 <= 15	15 <= 25	25 <= 50	50 <= 100	> 100	NAV	
	Lignes tarifaires et valeur des importations (en %)									en %
Produits agricoles										
Droits consolidés finals	2006	0,1	1,2	0	23,9	1,5	73,0	0,1	0,2	0,2
Droits NPF appliqués										
Importations										
Produits non-agricoles										
Droits consolidés finals	2006	0,9	0,7	0	1,1	5,0	92,3	0,0	0,0	0,0
Droits NPF appliqués										
Importations										

### Section A.2 Tarifs et importations par groupe de produits

Groupes de produits	Droits consolidés finals				Droits NPF appliqués			Importations	
	Moyenne	Exempt en %	Max.	Consolidation en %	Moyenne	Exempt en %	Max.	Part en %	Exempt en %
Produits d'origine animale					18,1	0	30		
Produits laitiers					18,8	0	150		
Fruits, légumes, plantes					29,9	0	30		
Café, thé					30,0	0	30		
Céréales & autres préparations					29,1	0	136		
Oléagineux, graisses & huiles					18,6	0	30		
Sucres					26,0	0	30		
Boissons & tabacs					30,1	0	35		
Coton					30,0	0	30		
Autres produits agricoles					27,3	0,6	40		
Pêche et produits de la pêche					29,4	0	30		
Métaux & minéraux					29,0	2,8	30		
Pétrole					36,4	13,6	113		
Produits chimiques					29,6	0	40		
Bois, papier, etc.					25,2	0	30		
Textiles					30,0	0	30		
Vêtements					30,0	0	30		
Cuir, chaussures, etc.					29,5	0	30		
Machines non électriques					29,4	2,1	30		
Machines électriques					30,0	0	30		
Matériel de transport					28,5	0	30		
Autres articles manufacturés, n.d.a.					30,0	0	30		

### Section B Exportations vers les principaux partenaires et droits applicables

Principaux partenaires	Import. bilatérales		Diversification		Moyenne NPF du commerce en LT		Marge préfér.	Import. Exempt	
	en million US\$		95% comm. en nb SH		Simple Pondérée		Pondérée	LT	Valeur
			2 chiffres	6 chiffres				en %	en %
Communautés européennes	2005	10	2	3	5,9	4,3	4,3	100,0	100,0
Singapour	2005	4	1	1	0,0	0,0	0,0	100,0	100,0
Japon	2005	4	2	2	4,4	3,4	0,0	28,6	4,1
Etats-Unis	2005	1	1	2	4,6	0,1	0,0	85,7	99,8
Turquie	2005	1	1	1	0,0	0,0	0,0	100,0	100,0
Afrique du Sud	2005	0	3	4	2,0	0,0	0,0	86,7	100,0

### Section A.1 Tarifs et importations: Résumé et tarifs par intervalles

Résumé		Total	Ag	Non-Ag	Membre de l'OMC depuis		1997	
Moyenne des droits consolidés finals	2006	27,3	30,0	14,7	Portée des consolidations:		Total 16,1	
Moyenne des droits NPF appliqués		18,4	22,6	17,7	Non-Ag		3,3	
Moyenne pondérée par le commerce		Ag: Contingents tarifaires (en %)						0
Importations en milliards US\$		Ag: Sauvegardes spéciales (en %)						0

Distribution de Fréquence	Exempt	0 <= 5	5 <= 10	10 <= 15	15 <= 25	25 <= 50	50 <= 100	> 100	NAV en %
	Lignes tarifaires et valeur des importations (en %)								
Produits agricoles									
Droits consolidés finals	0	0	0	0	0	100,0	0	0	0
Droits NPF appliqués	0	6,2	23,5	0	11,2	58,6	0	0	0
Importations									
Produits non-agricoles									
Droits consolidés finals	0	0,7	1,6	0	0	0,9	0	0	0
Droits NPF appliqués	0	2,8	50,7	0	13,5	32,1	0	0	0
Importations									

### Section A.2 Tarifs et importations par groupe de produits

Groupes de produits	Droits consolidés finals				Droits NPF appliqués			Importations	
	Moyenne	Exempt en %	Max.	Consolidation en %	Moyenne	Exempt en %	Max.	Part en %	Exempt en %
Produits d'origine animale	30,0	0	30	100	22,2	0	30		
Produits laitiers	30,0	0	30	100	25,0	0	30		
Fruits, légumes, plantes	30,0	0	30	100	26,3	0	30		
Café, thé	30,0	0	30	100	29,9	0	30		
Céréales & autres préparations	30,0	0	30	100	22,3	0	30		
Oléagineux, graisses & huiles	30,0	0	30	100	20,4	0	30		
Sucres	30,0	0	30	100	30,0	0	30		
Boissons & tabacs	30,0	0	30	100	27,2	0	30		
Coton	30,0	0	30	100	10,0	0	10		
Autres produits agricoles	30,0	0	30	100	15,8	0	30		
Pêche et produits de la pêche	-	-	-	0	24,2	0	30		
Métaux & minéraux	30,0	0	30	0,1	17,0	0	30		
Pétrole	-	-	-	0	10,0	0	10		
Produits chimiques	12,5	0	30	1,0	11,8	0	30		
Bois, papier, etc.	10,0	0	10	2,0	20,6	0	30		
Textiles	30,0	0	30	1,3	20,2	0	30		
Vêtements	30,0	0	30	1,7	30,0	0	30		
Cuir, chaussures, etc.	-	-	-	0	22,0	0	30		
Machines non électriques	10,0	0	10	3,8	12,3	0	30		
Machines électriques	10,0	0	10	1,2	16,7	0	30		
Matériel de transport	10,0	0	10	22,1	16,8	0	30		
Autres articles manufacturés, n.d.a.	15,7	0	30	16,1	23,1	0	30		

### Section B Exportations vers les principaux partenaires et droits applicables

Principaux partenaires	Import. bilatérales		Diversification		Moyenne NPF du commerce en LT		Marge prefer.	Import. Exempt	
	en million US\$		95% comm. en nb SH		Simple	Pondérée	Pondérée	LT Valeur	
			2 chiffres	6 chiffres				en %	en %
Chine	2005	2 278	3	3	2,2	0,0	0,0	81,5	99,6
Etats-Unis	2005	1 691	1	2	0,6	0,0	0,0	100,0	100,0
Taipei chinois	2005	776	1	1	0,4	1,2	0,0	81,9	50,2
Corée, République de	2005	419	1	1	3,7	5,0	0,0	0,0	0,0
Communautés européennes	2005	365	11	21	3,8	1,7	1,7	90,9	100,0
Brésil	2005	67	1	1	8,5	0,1	0,0	7,7	98,0

**Section A.1 Tarifs et importations: Résumé et tarifs par intervalles**

Résumé		Total	Ag	Non-Ag	Membre de l'OMC depuis		1995
Moyenne des droits consolidés finals		17,0	59,3	10,1	Portée des consolidations:		Total 94,5
Moyenne des droits NPF appliqués	2006	12,1	47,8	6,6	Non-Ag		93,8
Moyenne pondérée par le commerce	2005	8,0	101,9	4,0	Ag: Contingents tarifaires (en %)		17,9
Importations en milliards US\$	2005	239,5	9,9	229,6	Ag: Sauvegardes spéciales (en %)		9,8

Distribution de Fréquence	Exempt	0 <= 5	5 <= 10	10 <= 15	15 <= 25	25 <= 50	50 <= 100	> 100	NAV	
	Lignes tarifaires et valeur des importations (en %)									en %
Produits agricoles										
Droits consolidés finals	2,3	6,6	9,5	8,3	22,4	30,9	10,1	9,0	3,4	
Droits NPF appliqués	2006	2,3	20,1	26,7	1,2	12,5	27,3	2,0	8,0	2,7
Importations	2005	1,7	32,3	15,5	1,1	8,6	19,1	1,4	20,3	6,1
Produits non-agricoles										
Droits consolidés finals	15,9	7,2	22,9	35,7	5,9	6,2	0,0	0	0,1	
Droits NPF appliqués	2006	15,9	11,0	64,2	7,3	1,6	0,0	0	0	0,1
Importations	2005	29,6	39,9	28,4	1,7	0,4	0,0	0	0	0,1

**Section A.2 Tarifs et importations par groupe de produits**

Groupes de produits	Droits consolidés finals				Droits NPF appliqués			Importations	
	Moyenne	Exempt en %	Max.	Consolidation en %	Moyenne	Exempt en %	Max.	Part en %	Exempt en %
Produits d'origine animale	27,3	0,4	89	100	22,1	0,4	89	0,5	0
Produits laitiers	69,8	0	176	100	67,5	0	176	0,1	0
Fruits, légumes, plantes	64,3	0	887	100	57,2	0	887	0,5	0
Café, thé	74,1	0	514	100	53,9	0	514	0,1	0
Céréales & autres préparations	179,7	0	800	92,7	134,3	0	800	1,1	0
Oléagineux, graisses & huiles	45,8	1,3	721	100	37,6	2,6	721	0,7	2,8
Sucres	32,2	0	243	100	19,0	0	243	0,2	0
Boissons & tabacs	42,5	0	270	100	31,7	0	270	0,2	0
Coton	2,0	0	2	100	1,0	0	1	0,1	0
Autres produits agricoles	21,4	9,4	754	100	15,9	9,3	754	0,6	9,1
Pêche et produits de la pêche	15,0	0	32	54,2	16,1	0	30	1,0	0
Métaux & minéraux	7,6	22,0	35	96,0	4,8	21,1	8	23,0	22,8
Pétrole	12,3	0	13	50,0	5,1	0	8	20,8	0
Produits chimiques	5,8	6,6	54	97,4	5,8	6,8	50	9,2	13,8
Bois, papier, etc.	2,8	73,2	13	90,3	2,4	63,8	8	2,2	57,5
Textiles	15,9	0,3	30	98,5	9,2	0,3	13	1,8	0,5
Vêtements	28,3	0	35	100	12,6	0	13	1,1	0
Cuirs, chaussures, etc.	12,2	0,1	16	97,3	7,9	0,1	16	1,1	0,0
Machines non électriques	9,5	24,6	20	96,6	6,0	23,4	13	9,7	45,1
Machines électriques	9,0	32,5	20	74,3	6,0	23,2	13	18,2	72,0
Matériel de transport	8,2	26,0	20	82,0	5,4	26,8	10	2,0	49,9
Autres articles manufacturés, n.d.a.	10,1	18,9	16	95,2	6,4	19,4	13	5,8	36,7

**Section B Exportations vers les principaux partenaires et droits applicables**

Principaux partenaires	Import. bilatérales		Diversification		Moyenne NPF		Marge préfér.	Import. Exempt	
	en million US\$		95% comm. en nb SH		du commerce en LT			LT	Valeur en %
	2005	US\$	2 chiffres	6 chiffres	Simple	Pondérée	Pondérée		
Chine	2005	76 754	53	653	9,4	5,1	0,1	8,4	33,3
Etats-Unis	2005	41 080	61	492	4,2	2,0	0,0	39,9	54,5
Communautés européennes	2005	40 638	53	598	5,4	3,3	0,0	17,4	53,4
Japon	2005	23 598	71	867	7,5	1,7	0,0	41,6	70,8
Hong Kong, Chine	2005	13 259	50	369	0,0	0,0	0,0	100,0	100,0
Taipei chinois	2005	13 184	53	414	6,4	1,6	0,0	32,8	79,1



### Section A.1 Tarifs et importations: Résumé et tarifs par intervalles

Résumé		Total	Ag	Non-Ag	Membre de l'OMC depuis		1995
Moyenne des droits consolidés finals		42,8	42,5	42,9	Portée des consolidations:		Total 100
Moyenne des droits NPF appliqués	2005	5,9	12,3	4,9			Non-Ag 100
Moyenne pondérée par le commerce	2004	4,3	10,6	3,7	Ag: Contingents tarifaires (en %)		9,9
Importations en milliards US\$	2004	8,0	0,7	7,3	Ag: Sauvegardes spéciales (en %)		10,0

Distribution de Fréquence	Exempt	0 <= 5	5 <= 10	10 <= 15	15 <= 25	25 <= 50	50 <= 100	> 100	NAV en %
	Lignes tarifaires et valeur des importations (en %)								
Produits agricoles									
Droits consolidés finals	0	7,6	2,1	1,3	3,9	81,1	3,0	1,0	0
Droits NPF appliqués	2005	24,8	14,8	13,7	37,9	0	6,2	2,1	0,4
Importations	2004	35,1	8,4	12,5	35,2	0	7,6	1,2	0,0
Produits non-agricoles									
Droits consolidés finals	2,9	0,4	0,2	0,1	3,5	91,9	1,0	0	0
Droits NPF appliqués	2005	55,1	10,9	15,3	18,7	0	0	0	0
Importations	2004	66,2	9,4	8,5	16,0	0	0	0	0

### Section A.2 Tarifs et importations par groupe de produits

Groupes de produits	Droits consolidés finals				Droits NPF appliqués			Importations	
	Moyenne	Exempt en %	Max.	Consolidation en %	Moyenne	Exempt en %	Max.	Part en %	Exempt en %
Produits d'origine animale	57,0	0	233	100	21,8	14,0	150	0,2	25,0
Produits laitiers	84,8	0	95	100	49,6	7,5	65	0,2	9,2
Fruits, légumes, plantes	42,1	0	45	100	11,7	21,4	45	1,4	12,7
Café, thé	46,0	0	50	100	13,4	2,1	15	0,2	1,3
Céréales & autres préparations	40,5	0	95	100	10,9	23,7	65	3,9	38,2
Oléagineux, graisses & huiles	27,6	0	45	100	6,6	21,2	30	1,3	79,0
Sucres	45,0	0	45	100	20,0	27,1	45	0,3	12,4
Boissons & tabacs	45,9	0	60	100	13,5	7,9	40	0,7	8,0
Coton	45,0	0	45	100	0,0	100,0	0	0,0	100,0
Autres produits agricoles	36,2	0	45	100	4,3	47,9	15	0,6	38,4
Pêche et produits de la pêche	46,1	0	60	100	9,1	21,2	15	0,4	65,4
Métaux & minéraux	42,8	0,1	60	100	3,3	66,6	15	11,2	66,0
Pétrole	44,3	0	45	100	8,0	40,8	15	8,7	62,2
Produits chimiques	43,7	0,1	55	100	1,8	80,5	15	15,9	58,9
Bois, papier, etc.	43,0	0	55	100	6,4	43,8	15	5,6	58,6
Textiles	45,1	0	70	100	8,4	12,6	15	3,1	16,8
Vêtements	45,0	0	45	100	14,9	0,6	15	2,2	0,3
Cuir, chaussures, etc.	45,7	0	70	100	7,7	23,1	15	2,6	17,7
Machines non électriques	41,0	6,3	50	100	1,2	89,7	15	10,3	88,5
Machines électriques	34,2	22,6	45	100	2,3	78,7	15	21,4	91,2
Matériel de transport	51,5	0	100	100	5,2	54,3	15	5,5	35,2
Autres articles manufacturés, n.d.a.	40,5	8,0	45	100	6,6	43,0	15	4,5	70,7

### Section B Exportations vers les principaux partenaires et droits applicables

Principaux partenaires	Import. bilatérales		Diversification		Moyenne NPF du commerce en LT		Marge préfér.	Import. Exempt	
	en million US\$		95% comm. en nb SH		Simple	Pondérée	Pondérée	LT	Valeur
			2 chiffres	6 chiffres				en %	en %
Communautés européennes	2005	3 769	10	20	8,8	16,6	1,5	82,8	85,7
Etats-Unis	2005	3 215	37	126	4,5	3,9	2,0	86,7	85,8
Chine	2005	922	1	5	5,5	0,1	0,0	45,1	98,5
Mexique	2005	879	20	39	12,4	4,1	0,0	18,5	76,8
Guatemala	2004	320	49	244	6,7	8,4	8,4	100,0	100,0
Canada	2005	294	16	39	5,0	1,2	0,7	77,1	93,2

**Section A.1 Tarifs et importations: Résumé et tarifs par intervalles**

Résumé		Total	Ag	Non-Ag	Membre de l'OMC depuis		1995	
Moyenne des droits consolidés finals	2006	11,1	14,9	8,6	Portée des consolidations:		Total 33,1	
Moyenne des droits NPF appliqués		12,0	14,3	11,6	Non-Ag		22,9	
Moyenne pondérée par le commerce		Ag: Contingents tarifaires (en %)						0
Importations en milliards US\$		Ag: Sauvegardes spéciales (en %)						0

Distribution de Fréquence	Exempt	0 <= 5	5 <= 10	10 <= 15	15 <= 25	25 <= 50	50 <= 100	> 100	NAV
	Lignes tarifaires et valeur des importations (en %)								
Produits agricoles									
Droits consolidés finals	0,1	2,9	1,9	94,0	0,1	0	0,9	0	0
Droits NPF appliqués	0	27,8	15,7	0	56,5	0	0	0	0
Importations									
Produits non-agricoles									
Droits consolidés finals	0,7	10,8	5,7	2,9	2,8	0	0	0	0
Droits NPF appliqués	1,5	40,0	20,5	0	38,0	0	0	0	0
Importations									

**Section A.2 Tarifs et importations par groupe de produits**

Groupes de produits	Droits consolidés finals				Droits NPF appliqués			Importations	
	Moyenne	Exempt en %	Max.	Consolidation en %	Moyenne	Exempt en %	Max.	Part en %	Exempt en %
Produits d'origine animale	13,4	0	15	100	19,0	0	20		
Produits laitiers	9,1	0	15	100	16,3	0	20		
Fruits, légumes, plantes	15,0	0	15	100	17,0	0	20		
Café, thé	15,0	0	15	100	15,6	0	20		
Céréales & autres préparations	14,5	1,2	15	100	13,4	0	20		
Oléagineux, graisses & huiles	14,6	0	15	100	10,5	0	20		
Sucres	15,0	0	15	100	11,3	0	20		
Boissons & tabacs	22,3	0	64	100	18,4	0	20		
Coton	15,0	0	15	100	5,0	0	5		
Autres produits agricoles	14,9	0	15	100	8,9	0	20		
Pêche et produits de la pêche	5,8	38,5	12	12,1	14,4	0	20		
Métaux & minéraux	5,4	14,3	16	5,3	11,7	0,1	20		
Pétrole	8,1	0	10	50,0	7,2	22,9	10		
Produits chimiques	16,5	0	20	1,2	7,1	4,4	20		
Bois, papier, etc.	5,0	0	5	3,6	11,1	5,1	20		
Textiles	19,7	0	20	16,4	16,5	0,2	20		
Vêtements	15,0	0	15	42,5	20,0	0	20		
Cuirs, chaussures, etc.	7,8	0	10	19,9	13,1	1,2	20		
Machines non électriques	5,1	4,3	15	77,1	7,0	0	20		
Machines électriques	7,0	0	15	78,6	11,2	0,4	20		
Matériel de transport	11,1	1,2	25	67,2	8,7	2,4	20		
Autres articles manufacturés, n.d.a.	8,4	0	25	4,4	14,8	1,8	20		

**Section B Exportations vers les principaux partenaires et droits applicables**

Principaux partenaires	Import. bilatérales		Diversification		Moyenne NPF		Marge préfér.	Import. Exempt	
	en million US\$		95% comm. en nb SH		du commerce en LT			LT en %	Valeur en %
	2 chiffres	6 chiffres	Simple	Pondérée	Pondérée				
Communautés européennes	2005	2 447	12	32	8,2	11,0	6,7	83,4	93,0
Etats-Unis	2005	1 269	2	5	3,6	0,0	0,0	79,8	100,0
Burkina Faso	2004	226	23	35	14,3	11,5	8,4	65,2	62,1
Inde	2004	156	5	8	25,9	19,5	0,0	0,0	0,0
Russie, Fédération de	2005	137	2	4	7,8	5,0	0,0	0,0	0,0
Sénégal	2005	120	21	39	15,1	13,5	13,5	100,0	100,0

### Section A.1 Tarifs et importations: Résumé et tarifs par intervalles

Résumé		Total	Ag	Non-Ag	Membre de l'OMC depuis		2000
Moyenne des droits consolidés finals		6,4	12,0	5,5	Portée des consolidations:		Total 100
Moyenne des droits NPF appliqués	2006	4,9	11,0	4,0	Non-Ag		100
Moyenne pondérée par le commerce	2005	4,9	15,7	3,8	Ag: Contingents tarifaires (en %)		1,6
Importations en milliards US\$	2005	18,3	1,7	16,5	Ag: Sauvegardes spéciales (en %)		0

Distribution de Fréquence	Exempt	0 <= 5	5 <= 10	10 <= 15	15 <= 25	25 <= 50	50 <= 100	> 100	NAV en %	
	Lignes tarifaires et valeur des importations (en %)									
Produits agricoles										
Droits consolidés finals		16,4	27,6	15,7	12,9	14,0	12,8	0,7	0	13,8
Droits NPF appliqués	2006	26,2	21,6	14,2	11,7	13,8	12,1	0,4	0,0	13,9
Importations	2005	22,3	14,4	14,7	10,6	17,1	16,6	0,7	3,7	31,8
Produits non-agricoles										
Droits consolidés finals		28,5	35,2	22,4	13,6	0,3	0	0	0	0
Droits NPF appliqués	2006	53,0	15,2	20,4	11,0	0,3	0	0	0	0,0
Importations	2005	53,2	12,3	25,1	9,3	0,1	0	0	0	0

### Section A.2 Tarifs et importations par groupe de produits

Groupes de produits	Droits consolidés finals				Droits NPF appliqués			Importations	
	Moyenne	Exempt en %	Max.	Consolidation en %	Moyenne	Exempt en %	Max.	Part en %	Exempt en %
Produits d'origine animale	23,8	11,1	70	100	20,9	13,6	71	1,8	37,5
Produits laitiers	26,6	0	37	100	26,3	0	40	0,4	0
Fruits, légumes, plantes	12,6	1,5	97	100	11,9	2,1	99	1,7	1,1
Café, thé	9,2	16,7	33	100	8,8	20,8	35	0,7	15,1
Céréales & autres préparations	14,4	0,5	40	100	12,3	13,0	40	1,7	10,3
Oléagineux, graisses & huiles	4,7	57,3	40	100	4,3	59,5	40	0,7	70,0
Sucres	25,0	0	98	100	19,3	12,5	100	0,6	0,1
Boissons & tabacs	14,6	31,1	75	100	14,9	30,7	60	0,9	33,8
Coton	0,0	100,0	0	100	0,0	100,0	0	0,0	100,0
Autres produits agricoles	3,8	22,5	20	100	2,6	57,9	20	0,8	37,5
Pêche et produits de la pêche	7,3	1,9	25	100	7,2	1,8	25	0,6	4,8
Métaux & minéraux	4,9	38,9	18	100	3,6	57,8	18	17,0	59,2
Pétrole	6,9	27,1	14	100	9,8	23,5	14	12,1	74,6
Produits chimiques	4,6	13,7	10	100	1,3	78,0	7	12,7	59,0
Bois, papier, etc.	1,5	73,6	12	100	1,3	75,9	12	6,4	61,4
Textiles	7,1	11,6	14	100	6,6	16,1	14	3,5	16,1
Vêtements	13,7	0	14	100	13,2	1,7	14	2,3	1,1
Cuir, chaussures, etc.	7,5	6,3	15	100	4,8	42,0	15	2,9	43,4
Machines non électriques	3,9	43,1	15	100	3,0	61,7	15	9,3	59,5
Machines électriques	4,7	43,5	15	100	3,5	62,2	15	6,4	71,8
Matériel de transport	6,7	23,9	15	100	6,1	28,4	15	13,6	21,6
Autres articles manufacturés, n.d.a.	5,3	36,2	18	100	2,7	68,6	18	3,8	72,8

### Section B Exportations vers les principaux partenaires et droits applicables

Principaux partenaires	Import. bilatérales		Diversification		Moyenne NPF du commerce en LT		Marge préfér.	Import. Exempt	
	en million US\$		95% comm. en nb SH					LT	Valeur
			2 chiffres	6 chiffres	Simple	Pondérée	Pondérée	en %	en %
Communautés européennes	2005	4 612	74	757	6,9	6,0	5,5	80,8	91,2
Etats-Unis	2005	229	29	66	7,9	3,0	0,5	52,3	86,0
Serbie et Monténégro	2004	167	72	576	10,2	9,5	0,0	0,4	0,2
Turquie	2005	84	21	38	7,0	3,0	0,0	18,2	57,8
Russie, Fédération de	2005	78	23	70	13,9	10,2	0,4	1,3	0,8
Ex-République yougoslave de Macédoine	2005	75	60	348	12,6	17,5	17,5	100,0	100,0

### Section A.1 Tarifs et importations: Résumé et tarifs par intervalles

Résumé		Total	Ag	Non-Ag	Membre de l'OMC depuis		1995
Moyenne des droits consolidés finals	2006	21,3	37,0	9,4	Portée des consolidations:		Total 30,9
Moyenne des droits NPF appliqués		10,8	10,8	10,8	Non-Ag		20,3
Moyenne pondérée par le commerce					Ag: Contingents tarifaires (en %)		0
Importations en milliards US\$					Ag: Sauvegardes spéciales (en %)		0

Distribution de Fréquence	Exempt	0 <= 5	5 <= 10	10 <= 15	15 <= 25	25 <= 50	50 <= 100	> 100	NAV
	Lignes tarifaires et valeur des importations (en %)								
Produits agricoles									
Droits consolidés finals	4,6	2,2	0,7	0	0,1	92,3	0	0	0
Droits NPF appliqués	9,0	33,4	29,8	10,3	4,7	12,8	0	0	0
Importations									
Produits non-agricoles									
Droits consolidés finals	1,7	3,6	8,3	4,6	1,3	0,6	0,1	0	0
Droits NPF appliqués	5,4	23,3	37,0	25,7	3,1	5,5	0	0	0
Importations									

### Section A.2 Tarifs et importations par groupe de produits

Groupes de produits	Droits consolidés finals				Droits NPF appliqués			Importations	
	Moyenne	Exempt en %	Max.	Consolidation en %	Moyenne	Exempt en %	Max.	Part en %	Exempt en %
Produits d'origine animale	39,5	1,2	40	100	9,6	2,2	30		
Produits laitiers	40,0	0	40	100	22,1	0	30		
Fruits, légumes, plantes	39,1	1,1	40	100	9,3	4,2	30		
Café, thé	40,0	0	40	100	21,0	0	30		
Céréales & autres préparations	36,9	0	40	100	11,2	5,1	30		
Oléagineux, graisses & huiles	36,0	0	40	100	8,2	2,6	30		
Sucres	40,0	0	40	100	20,3	0	30		
Boissons & tabacs	39,7	0	40	100	26,0	0	30		
Coton	16,0	60,0	40	100	1,6	60,0	5		
Autres produits agricoles	32,5	16,8	40	100	6,0	30,3	30		
Pêche et produits de la pêche	2,6	0	5	12,1	4,9	50,0	30		
Métaux & minéraux	4,2	34,0	36	10,8	7,7	8,1	30		
Pétrole	3,0	0	3	50,0	2,4	20,0	3		
Produits chimiques	6,0	17,2	36	11,8	9,4	3,0	30		
Bois, papier, etc.	4,0	46,2	29	10,5	8,9	13,8	30		
Textiles	17,7	21,1	36	9,5	14,6	2,9	30		
Vêtements	42,6	0	62	3,4	22,6	0	30		
Cuirs, chaussures, etc.	8,1	0	12	7,5	12,2	2,0	30		
Machines non électriques	8,7	0,3	14	61,7	9,7	0,8	30		
Machines électriques	10,8	0	15	62,6	10,4	0	30		
Matériel de transport	7,7	0	15	23,0	9,1	6,5	30		
Autres articles manufacturés, n.d.a.	15,5	0	28	17,0	12,8	3,4	30		

### Section B Exportations vers les principaux partenaires et droits applicables

Principaux partenaires	Import. bilatérales		Diversification		Moyenne NPF du commerce en LT		Marge préfér.	Import. Exempt	
	en million US\$		95% comm. en nb SH		Simple Pondérée		Pondérée	LT	Valeur
			2 chiffres	6 chiffres				en %	en %
Communautés européennes	2005	458	24	43	9,8	12,3	5,2	48,3	44,8
Chine	2005	237	4	4	8,4	26,7	0,0	30,4	9,5
République bolivarienne du Venezuela	2004	103	6	9	11,5	7,1	2,8	30,4	47,8
Russie, Fédération de	2005	61	3	3	18,8	52,9	0,0	0,0	0,0
Brésil	2005	40	6	7	9,5	6,0	6,0	67,6	99,7
Japon	2005	31	6	6	13,9	4,9	0,2	25,4	19,5

### Section A.1 Tarifs et importations: Résumé et tarifs par intervalles

Résumé		Total	Ag	Non-Ag	Membre de l'OMC depuis			1995
Moyenne des droits consolidés finals	2005	41,0	48,4	39,9	Portée des consolidations:		Total	100
Moyenne des droits NPF appliqués		28,1	21,7	29,1			Non-Ag	100
Moyenne pondérée par le commerce					Ag: Contingents tarifaires (en %)			0
Importations en milliards US\$					Ag: Sauvegardes spéciales (en %)			0

Distribution de Fréquence	Exempt	0 <= 5	5 <= 10	10 <= 15	15 <= 25	25 <= 50	50 <= 100	> 100	NAV en %
	Lignes tarifaires et valeur des importations (en %)								
Produits agricoles									
Droits consolidés finals	0	0,3	0	0	0	95,1	1,0	3,7	0
Droits NPF appliqués	0	0	25,2	0	38,4	36,0	0	0	0
Importations									
Produits non-agricoles									
Droits consolidés finals	0,0	0	0,4	0	0	99,6	0,0	0,0	0
Droits NPF appliqués	0	0	9,3	0	11,9	78,7	0	0	0
Importations									

### Section A.2 Tarifs et importations par groupe de produits

Groupes de produits	Droits consolidés finals				Droits NPF appliqués			Importations	
	Moyenne	Exempt en %	Max.	Consolidation en %	Moyenne	Exempt en %	Max.	Part en %	Exempt en %
Produits d'origine animale	40,0	0	40	100	17,6	0	20		
Produits laitiers	45,2	0	70	100	17,8	0	20		
Fruits, légumes, plantes	40,0	0	40	100	17,1	0	33		
Café, thé	40,0	0	40	100	31,4	0	33		
Céréales & autres préparations	39,5	0	40	100	16,4	0	33		
Oléagineux, graisses & huiles	41,4	0	250	100	21,4	0	33		
Sucres	40,0	0	40	100	21,2	0	33		
Boissons & tabacs	178,4	0	450	100	33,0	0	33		
Coton	40,0	0	40	100	33,0	0	33		
Autres produits agricoles	40,0	0	40	100	28,0	0	33		
Pêche et produits de la pêche	40,0	0	40	100	20,0	0	33		
Métaux & minéraux	40,1	0	150	100	30,8	0	33		
Pétrole	40,0	54,2	230	100	33,0	0	33		
Produits chimiques	40,1	0	200	100	32,0	0	33		
Bois, papier, etc.	40,0	0	40	100	30,6	0	33		
Textiles	40,0	0	40	100	24,3	0	33		
Vêtements	40,0	0	40	100	20,0	0	20		
Cuir, chaussures, etc.	40,0	0	40	100	30,2	0	33		
Machines non électriques	39,6	0	40	100	27,8	0	33		
Machines électriques	39,3	0	40	100	31,5	0	33		
Matériel de transport	39,1	0	40	100	29,3	0	33		
Autres articles manufacturés, n.d.a.	40,0	0	40	100	32,8	0	33		

### Section B Exportations vers les principaux partenaires et droits applicables

Principaux partenaires	Import. bilatérales		Diversification		Moyenne NPF		Marge	Import. Exempt	
	en million US\$		95% comm. en nb SH		du commerce en LT		préfér. Pondérée	LT en %	Valeur en %
			2 chiffres	6 chiffres	Simple	Pondérée			
Communautés européennes	2005	6	15	26	3,4	5,5	5,2	96,2	87,1
Inde	2004	3	5	9	12,6	13,9	0,0	39,4	29,8
Kenya	2005	1	1	1	12,5	0,0	0,0	100,0	100,0
Tanzanie	2005	1	1	4	15,0	24,7	0,0	6,3	0,3
Pakistan	2005	1	6	14	7,9	7,6	0,0	0,0	0,0
Etats-Unis	2005	1	3	3	0,0	0,0	0,0	100,0	100,0

## Section A.1 Tarifs et importations: Résumé et tarifs par intervalles

Résumé		Total	Ag	Non-Ag	Membre de l'OMC depuis		1995
Moyenne des droits consolidés finals		58,7	112,2	50,0	Portée des consolidations:		Total 94,8
Moyenne des droits NPF appliqués	2006	9,9	20,4	8,3	Non-Ag		94,0
Moyenne pondérée par le commerce					Ag: Contingents tarifaires (en %)		0
Importations en milliards US\$					Ag: Sauvegardes spéciales (en %)		0

Distribution de Fréquence	Exempt	0 <= 5	5 <= 10	10 <= 15	15 <= 25	25 <= 50	50 <= 100	> 100	NAV
	Lignes tarifaires et valeur des importations (en %)								
Produits agricoles									
Droits consolidés finals	0	0	0	0	0	0,3	75,0	24,7	0
Droits NPF appliqués	25,8	23,9	1,6	3,9	14,0	26,3	1,9	2,6	0
Importations									
Produits non-agricoles									
Droits consolidés finals	0	0	0	0	0	94,0	0	0	0
Droits NPF appliqués	23,4	47,7	4,2	3,9	17,4	3,1	0,1	0,1	0
Importations									

## Section A.2 Tarifs et importations par groupe de produits

Groupes de produits	Droits consolidés finals				Droits NPF appliqués			Importations	
	Moyenne	Exempt en %	Max.	Consolidation en %	Moyenne	Exempt en %	Max.	Part en %	Exempt en %
Produits d'origine animale	118,5	0	150	100	19,1	9,2	40		
Produits laitiers	100,0	0	100	100	5,7	37,5	20		
Fruits, légumes, plantes	110,3	0	150	100	25,6	17,2	135		
Café, thé	118,8	0	150	100	28,1	12,5	135		
Céréales & autres préparations	110,5	0	150	100	15,2	15,7	135		
Oléagineux, graisses & huiles	119,7	0	150	100	18,0	49,8	40		
Sucres	112,5	0	150	100	19,5	0	40		
Boissons & tabacs	122,5	0	150	100	61,9	6,5	150		
Coton	100,0	0	100	100	0,0	100,0	0		
Autres produits agricoles	106,4	0	150	100	6,9	47,6	40		
Pêche et produits de la pêche	-	-	-	0	27,9	18,9	40		
Métaux & minéraux	50,0	0	50	97,3	6,3	21,7	35		
Pétrole	50,0	0	50	100	2,3	85,4	20		
Produits chimiques	50,0	0	50	92,7	6,9	18,4	165		
Bois, papier, etc.	50,0	0	50	85,9	8,7	23,9	40		
Textiles	50,0	0	50	99,5	6,2	24,9	30		
Vêtements	50,0	0	50	100	19,6	0	20		
Cuirs, chaussures, etc.	50,0	0	50	81,5	8,5	25,5	20		
Machines non électriques	50,0	0	50	99,6	3,0	63,8	60		
Machines électriques	50,0	0	50	100	9,3	6,1	30		
Matériel de transport	50,0	0	50	100	8,8	17,5	40		
Autres articles manufacturés, n.d.a.	50,0	0	50	98,6	12,7	9,8	125		

## Section B Exportations vers les principaux partenaires et droits applicables

Principaux partenaires	Import. bilatérales		Diversification		Moyenne NPF		Marge	Import. Exempt	
	en million		95% comm. en nb SH		du commerce en LT		prefer.	LT	Valeur
	US\$		2 chiffres	6 chiffres	Simple	Pondérée	Pondérée	en %	en %
Communautés européennes	2005	26	9	12	9,6	43,7	20,2	61,9	61,7
Corée, République de	2005	8	1	1	11,2	3,3	0,0	0,0	0,0
Japon	2005	2	11	14	12,7	7,1	0,2	32,0	46,4
Etats-Unis	2005	2	12	19	3,9	2,8	2,2	86,8	94,8
Papouasie-Nouvelle-Guinée	2004	2	4	4	3,5	14,1	0,0	92,3	68,7
Thaïlande	2005	1	7	9	8,7	2,9	0,0	16,7	1,2

### Section A.1 Tarifs et importations: Résumé et tarifs par intervalles

Résumé		Total	Ag	Non-Ag	Membre de l'OMC depuis		1995
Moyenne des droits consolidés finals	2005	36,8	96,1	27,7	Portée des consolidations:		Total 99,3
Moyenne des droits NPF appliqués		19,3	66,6	12,2	Non-Ag		99,2
Moyenne pondérée par le commerce					Ag: Contingents tarifaires (en %)		0
Importations en milliards US\$					Ag: Sauvegardes spéciales (en %)		0

Distribution de Fréquence	Exempt	0 <= 5	5 <= 10	10 <= 15	15 <= 25	25 <= 50	50 <= 100	> 100	NAV en %
	Lignes tarifaires et valeur des importations (en %)								
Produits agricoles									
Droits consolidés finals	0	10,4	20,7	2,0	16,5	25,3	22,1	2,6	1,3
Droits NPF appliqués	2,9	57,0	0,3	8,8	6,2	22,3	0,2	2,3	1,3
Importations									
Produits non-agricoles									
Droits consolidés finals	2,8	11,9	8,6	4,2	23,0	35,6	13,0	0,1	0
Droits NPF appliqués	5,1	49,0	0	20,0	9,1	16,8	0	0,1	0
Importations									

### Section A.2 Tarifs et importations par groupe de produits

Groupes de produits	Droits consolidés finals				Droits NPF appliqués			Importations	
	Moyenne	Exempt en %	Max.	Consolidation en %	Moyenne	Exempt en %	Max.	Part en %	Exempt en %
Produits d'origine animale	44,6	0	80	97,5	18,1	0	32		
Produits laitiers	23,3	0	60	100	9,8	0	32		
Fruits, légumes, plantes	36,3	0	80	100	13,8	0	40		
Café, thé	36,9	0	60	100	18,8	0	32		
Céréales & autres préparations	39,5	0	> 1000	100	22,8	0	> 1000		
Oléagineux, graisses & huiles	19,7	0	60	100	5,3	1,3	32		
Sucres	37,5	0	60	100	14,9	0	32		
Boissons & tabacs	1121,4	0	> 1000	100	826,8	0	> 1000		
Coton	5,0	0	5	100	4,0	20,0	5		
Autres produits agricoles	20,9	0	60	100	4,1	12,7	32		
Pêche et produits de la pêche	27,9	0	60	100	8,5	0	32		
Métaux & minéraux	31,3	0,1	60	99,7	9,7	2,0	40		
Pétrole	20,0	0	20	100	5,2	0	12		
Produits chimiques	18,9	0,1	70	100	5,8	1,2	32		
Bois, papier, etc.	36,4	0	60	100	13,6	0,1	40		
Textiles	27,8	0	60	100	19,1	4,2	40		
Vêtements	40,0	0	40	100	38,9	0	40		
Cuir, chaussures, etc.	42,7	0	60	90,4	14,0	0,2	32		
Machines non électriques	18,3	6,4	80	99,0	5,8	14,0	40		
Machines électriques	26,1	22,8	60	98,1	9,5	21,3	40		
Matériel de transport	35,0	0	160	94,3	12,9	5,7	135		
Autres articles manufacturés, n.d.a.	31,3	7,8	70	100	14,2	9,4	40		

### Section B Exportations vers les principaux partenaires et droits applicables

Principaux partenaires	Import. bilatérales		Diversification		Moyenne NPF du commerce en LT		Marge préfér.	Import. Exempt	
	en million US\$		95% comm. en nb SH		Simple	Pondérée	Pondérée	LT en %	Valeur en %
	2005	2005	2 chiffres	6 chiffres					
Communautés européennes	2005	5 998	55	281	8,1	3,6	3,0	74,9	91,7
Etats-Unis	2005	2 089	20	68	6,0	4,6	0,1	58,0	71,5
Jordanie	2005	364	55	221	17,3	18,9	18,9	100,0	100,0
Singapour	2005	285	2	2	0,3	0,0	0,0	99,7	99,9
Turquie	2005	260	31	79	6,9	11,4	1,3	48,7	44,5
Chine	2005	211	9	15	8,7	8,7	0,0	10,7	7,9

## Section A.1 Tarifs et importations: Résumé et tarifs par intervalles

Résumé		Total	Ag	Non-Ag	Membre de l'OMC depuis		1995
Moyenne des droits consolidés finals		36,5	42,1	35,7	Portée des consolidations:		Total 100
Moyenne des droits NPF appliqués	2005	5,9	11,5	5,0			Non-Ag 100
Moyenne pondérée par le commerce	2004	6,7	13,2	5,2	Ag: Contingents tarifaires (en %)		4,4
Importations en milliards US\$	2004	4,9	0,9	4,0	Ag: Sauvegardes spéciales (en %)		11,4

Distribution de Fréquence	Exempt	0 <= 5	5 <= 10	10 <= 15	15 <= 25	25 <= 50	50 <= 100	> 100	NAV
	Lignes tarifaires et valeur des importations (en %)								
Produits agricoles									
Droits consolidés finals	0	0	0	0	13,3	74,2	11,3	1,2	0
Droits NPF appliqués	2005	25,0	13,2	12,8	37,7	1,8	9,4	0	0
Importations	2004	23,6	10,1	3,8	44,8	2,2	15,6	0	0
Produits non-agricoles									
Droits consolidés finals	3,2	0	0	0	14,4	81,8	0,7	0	0
Droits NPF appliqués	2005	53,8	12,6	14,5	17,9	0,5	0,7	0	0
Importations	2004	38,9	33,2	6,4	17,9	3,0	0,6	0	0

## Section A.2 Tarifs et importations par groupe de produits

Groupes de produits	Droits consolidés finals				Droits NPF appliqués			Importations	
	Moyenne	Exempt en %	Max.	Consolidation en %	Moyenne	Exempt en %	Max.	Part en %	Exempt en %
Produits d'origine animale	51,5	0	164	100	20,3	6,5	40	1,5	4,7
Produits laitiers	38,9	0	45	100	26,0	7,5	40	1,6	7,8
Fruits, légumes, plantes	37,0	0	50	100	11,0	21,4	30	2,6	4,7
Café, thé	51,3	0	70	100	13,4	2,1	15	0,5	0
Céréales & autres préparations	37,5	0	78	100	11,0	23,4	40	6,2	25,2
Oléagineux, graisses & huiles	49,8	0	88	100	5,7	34,4	15	3,1	50,3
Sucres	66,3	0	70	100	25,2	16,7	40	0,3	11,9
Boissons & tabacs	55,9	0	74	100	17,7	7,9	40	1,6	1,2
Coton	40,0	0	40	100	0,0	100,0	0	0,7	100,0
Autres produits agricoles	34,7	0	40	100	4,3	47,9	15	0,5	42,8
Pêche et produits de la pêche	45,7	0	70	100	9,1	21,2	15	0,4	34,7
Métaux & minéraux	35,8	0,1	50	100	3,4	63,6	20	11,2	56,1
Pétrole	40,0	0	40	100	8,1	0	15	12,8	0
Produits chimiques	37,6	0,1	50	100	1,9	80,1	15	16,3	40,1
Bois, papier, etc.	34,8	0	70	100	6,2	44,1	15	5,9	56,2
Textiles	38,1	0	70	100	8,4	12,2	20	3,3	11,8
Vêtements	40,0	0	40	100	15,0	0,4	25	1,6	0,3
Cuirs, chaussures, etc.	40,6	0	80	100	7,9	22,8	20	2,4	9,9
Machines non électriques	30,3	6,7	50	100	1,2	89,5	15	8,2	84,9
Machines électriques	26,6	25,2	50	100	2,7	74,6	15	7,3	70,1
Matériel de transport	34,5	0	50	100	4,4	43,6	30	8,0	12,0
Autres articles manufacturés, n.d.a.	34,7	9,0	40	100	7,8	42,9	30	3,9	44,9

## Section B Exportations vers les principaux partenaires et droits applicables

Principaux partenaires	Import. bilatérales		Diversification		Moyenne NPF du commerce en LT		Marge préf.	Import. Exempt	
	en million US\$		95% comm. en nb SH		Simple Pondérée		Pondérée	LT	Valeur
			2 chiffres	6 chiffres				en %	en %
Etats-Unis	2005	1 961	16	72	8,2	15,4	0,6	64,2	16,5
Guatemala	2004	435	58	334	7,3	9,9	9,9	100,0	100,0
Communautés européennes	2005	286	13	20	6,9	5,8	5,5	98,5	99,5
Nicaragua	2005	115	47	201	7,5	9,3	9,3	100,0	100,0
Costa Rica	2004	88	46	214	7,8	10,6	10,6	100,0	100,0
Mexique	2005	58	33	111	13,9	18,0	0,0	15,3	9,5



### Section A.1 Tarifs et importations: Résumé et tarifs par intervalles

Résumé		Total	Ag	Non-Ag	Membre de l'OMC depuis			1996	
Moyenne des droits consolidés finals	2006	14,7	25,4	13,1	Portée des consolidations:		Total	100	
Moyenne des droits NPF appliqués		5,0	6,5	4,8			Non-Ag	100	
Moyenne pondérée par le commerce							Ag: Contingents tarifaires (en %)		0
Importations en milliards US\$							Ag: Sauvegardes spéciales (en %)		0

Distribution de Fréquence	Exempt	0 <= 5	5 <= 10	10 <= 15	15 <= 25	25 <= 50	50 <= 100	> 100	NAV en %
	Lignes tarifaires et valeur des importations (en %)								
Produits agricoles									
Droits consolidés finals	0	0	0	94,4	0	0	0	5,6	0
Droits NPF appliqués	20,5	74,0	0	0	0	2,2	1,0	0,3	2,9
Importations									
Produits non-agricoles									
Droits consolidés finals	1,1	0,3	22,1	76,5	0	0	0	0	0
Droits NPF appliqués	3,7	95,6	0	0	0	0	0	0	0,6
Importations									

### Section A.2 Tarifs et importations par groupe de produits

Groupes de produits	Droits consolidés finals				Droits NPF appliqués			Importations	
	Moyenne	Exempt en %	Max.	Consolidation en %	Moyenne	Exempt en %	Max.	Part en %	Exempt en %
Produits d'origine animale	37,8	0	200	100	3,4	30,4	5		
Produits laitiers	15,0	0	15	100	5,0	0	5		
Fruits, légumes, plantes	15,0	0	15	100	3,3	33,6	5		
Café, thé	15,0	0	15	100	3,1	37,5	5		
Céréales & autres préparations	15,0	0	15	100	3,5	29,6	5		
Oléagineux, graisses & huiles	19,9	0	200	100	4,9	1,3	5		
Sucres	15,0	0	15	100	3,8	25,0	5		
Boissons & tabacs	135,3	0	200	100	41,7	0,7	200		
Coton	15,0	0	15	100	5,0	0	5		
Autres produits agricoles	15,0	0	15	100	4,7	8,5	50		
Pêche et produits de la pêche	15,0	0	15	100	3,3	34,2	5		
Métaux & minéraux	14,8	0	15	100	4,9	1,8	5		
Pétrole	15,0	0	15	100	5,0	0	5		
Produits chimiques	7,1	5,5	15	100	4,5	9,1	5		
Bois, papier, etc.	12,0	0	15	100	4,8	3,9	5		
Textiles	14,9	0,2	15	100	5,0	0,2	5		
Vêtements	15,0	0	15	100	5,0	0	5		
Cuir, chaussures, etc.	15,0	0	15	100	5,0	0	5		
Machines non électriques	14,3	0	15	100	5,0	0,1	5		
Machines électriques	15,0	0	15	100	5,0	0	5		
Matériel de transport	13,8	0	15	100	4,0	18,7	5		
Autres articles manufacturés, n.d.a.	14,3	0	15	100	5,0	0	5		

### Section B Exportations vers les principaux partenaires et droits applicables

Principaux partenaires	Import. bilatérales		Diversification		Moyenne NPF du commerce en LT		Marge préf.	Import. Exempt	
	en million US\$		95% comm. en nb SH		Simple	Pondérée	Pondérée	LT en %	Valeur en %
	2 chiffres	6 chiffres	Simple	Pondérée					
Japon	2005	25 299	2	6	5,5	0,5	0,0	49,1	13,1
Communautés européennes	2005	11 877	35	121	5,4	1,4	1,1	61,9	94,5
Corée, République de	2005	10 018	1	4	6,9	4,3	0,0	21,5	0,1
Thaïlande	2005	5 697	1	1	12,9	0,2	0,0	7,9	97,0
Inde	2004	4 501	16	35	19,7	15,2	0,0	4,4	0,4
Singapour	2005	2 533	5	10	0,1	0,0	0,0	99,8	100,0

**Section A.1 Tarifs et importations: Résumé et tarifs par intervalles**

Résumé		Total	Ag	Non-Ag	Membre de l'OMC depuis		1996
Moyenne des droits consolidés finals		21,8	25,6	21,2	Portée des consolidations:		Total 100
Moyenne des droits NPF appliqués	2006	11,7	14,6	11,3			Non-Ag 100
Moyenne pondérée par le commerce	2004	10,0	14,6	9,6	Ag: Contingents tarifaires (en %)		0,6
Importations en milliards US\$	2004	7,6	0,7	6,9	Ag: Sauvegardes spéciales (en %)		0,4

Distribution de Fréquence	Exempt	0 <= 5	5 <= 10	10 <= 15	15 <= 25	25 <= 50	50 <= 100	> 100	NAV
	Lignes tarifaires et valeur des importations (en %)								
Produits agricoles									
Droits consolidés finals	0	2,5	0,9	11,2	50,0	32,9	2,5	0	0
Droits NPF appliqués	2006	2,4	11,4	17,2	29,3	39,6	0	0	0
Importations	2004	2,7	7,6	14,4	38,3	37,0	0	0	0
Produits non-agricoles									
Droits consolidés finals	0	1,9	16,1	12,4	44,4	25,1	0	0	0
Droits NPF appliqués	2006	5,8	33,0	17,2	17,9	26,1	0,1	0	0
Importations	2004	24,4	28,6	13,5	10,6	17,4	5,4	0	0

**Section A.2 Tarifs et importations par groupe de produits**

Groupes de produits	Droits consolidés finals				Droits NPF appliqués			Importations	
	Moyenne	Exempt en %	Max.	Consolidation en %	Moyenne	Exempt en %	Max.	Part en %	Exempt en %
Produits d'origine animale	30,2	0	86	100	17,1	1,1	20	0,2	0,5
Produits laitiers	41,1	0	72	100	18,9	0	20	0,1	0
Fruits, légumes, plantes	23,8	0	30	100	14,5	2,6	20	1,2	10,0
Café, thé	26,7	0	30	100	17,9	0	20	0,4	0
Céréales & autres préparations	28,9	0	68	100	17,7	1,3	20	3,2	0,6
Oléagineux, graisses & huiles	28,6	0	39	100	15,4	1,7	20	2,3	0,9
Sucres	34,1	0	45	100	14,5	0	20	0,3	0
Boissons & tabacs	26,1	0	30	100	18,6	0	20	0,8	0
Coton	18,0	0	20	100	6,0	0	10	0,2	0
Autres produits agricoles	19,0	0	45	100	8,8	5,8	20	0,6	14,5
Pêche et produits de la pêche	28,8	0	36	100	19,0	0	20	0,3	0
Métaux & minéraux	20,4	0	30	100	9,1	6,3	20	20,2	46,8
Pétrole	17,1	0	25	100	7,7	21,0	15	1,9	62,1
Produits chimiques	11,2	0	25	100	7,3	7,5	20	17,7	9,7
Bois, papier, etc.	23,6	0	30	100	12,7	5,0	20	3,4	16,2
Textiles	27,8	0	30	100	17,5	0,1	20	3,0	0,3
Vêtements	30,0	0	30	100	20,0	0	20	1,5	0
Cuirs, chaussures, etc.	24,1	0	30	100	12,9	2,4	20	2,0	2,6
Machines non électriques	20,0	0	30	100	6,8	16,6	20	12,2	31,0
Machines électriques	22,5	0	30	100	10,1	6,5	20	12,0	40,0
Matériel de transport	23,5	0	40	100	10,5	6,2	35	12,1	3,0
Autres articles manufacturés, n.d.a.	24,1	0	30	100	13,3	1,9	20	4,4	5,4

**Section B Exportations vers les principaux partenaires et droits applicables**

Principaux partenaires	Import. bilatérales		Diversification		Moyenne NPF du commerce en LT		Marge préfér.	Import. Exempt	
	en million US\$		95% comm. en nb SH		Simple Pondérée		Pondérée	LT	Valeur
			2 chiffres	6 chiffres				en %	en %
Etats-Unis	2005	6 024	9	16	5,5	0,6	0,3	80,4	98,0
Communautés européennes	2005	1 872	17	31	10,9	54,6	6,7	78,4	44,3
Pérou	2004	655	15	26	11,5	12,3	12,3	100,0	100,0
Russie, Fédération de	2005	467	2	2	13,1	7,0	1,7	0,0	0,0
Colombie	2004	377	45	127	15,7	19,0	19,0	100,0	100,0
Chili	2005	271	13	16	6,0	6,0	2,0	99,5	33,3

### Section A.1 Tarifs et importations: Résumé et tarifs par intervalles

Résumé		Total	Ag	Non-Ag	Non membre de l'OMC	
Moyenne des droits consolidés finals	2006	7,9	10,0	7,6	Portée des consolidations:	
Moyenne des droits NPF appliqués					Total	Non-Ag
Moyenne pondérée par le commerce					Ag: Contingents tarifaires (en %)	
Importations en milliards US\$					Ag: Sauvegardes spéciales (en %)	

Distribution de Fréquence	Exempt	0 <= 5	5 <= 10	10 <= 15	15 <= 25	25 <= 50	50 <= 100	> 100	NAV en %	
	Lignes tarifaires et valeur des importations (en %)									
Produits agricoles										
Droits consolidés finals	2006	0	44,8	31,4	0	23,6	0	0	0	0,3
Droits NPF appliqués										
Importations										
Produits non-agricoles										
Droits consolidés finals	2006	0,0	61,2	21,9	0	16,6	0	0	0	0,3
Droits NPF appliqués										
Importations										

### Section A.2 Tarifs et importations par groupe de produits

Groupes de produits	Droits consolidés finals				Droits NPF appliqués			Importations	
	Moyenne	Exempt en %	Max.	Consolidation en %	Moyenne	Exempt en %	Max.	Part en %	Exempt en %
Produits d'origine animale					8,3	0	10		
Produits laitiers					10,0	0	10		
Fruits, légumes, plantes					16,2	0	25		
Café, thé					15,6	0	25		
Céréales & autres préparations					6,8	0	25		
Oléagineux, graisses & huiles					6,0	0	10		
Sucres					4,9	0	25		
Boissons & tabacs					22,6	0	25		
Coton					2,0	0	2		
Autres produits agricoles					3,5	0	25		
Pêche et produits de la pêche					23,1	0	25		
Métaux & minéraux					3,8	0,2	25		
Pétrole					2,0	0	2		
Produits chimiques					3,1	0	25		
Bois, papier, etc.					6,8	0	25		
Textiles					8,8	0	25		
Vêtements					25,0	0	25		
Cuir, chaussures, etc.					9,1	0	25		
Machines non électriques					3,7	0	25		
Machines électriques					9,4	0	25		
Matériel de transport					7,3	0	25		
Autres articles manufacturés, n.d.a.					13,2	0	25		

### Section B Exportations vers les principaux partenaires et droits applicables

Principaux partenaires	Import. bilatérales		Diversification		Moyenne NPF du commerce en LT		Marge préfér.	Import. Exempt	
	en million US\$		95% comm. en nb SH		Simple	Pondérée	Pondérée	LT en %	Valeur en %
	2 chiffres	6 chiffres	Simple	Pondérée					
Kenya	2005	12	3	4	17,5	13,6	0,0	29,4	8,9
Communautés européennes	2005	6	14	21	8,7	7,0	6,8	93,1	91,1
Malaisie	2004	3	4	4	14,4	0,8	0,0	27,4	96,0
Etats-Unis	2005	1	3	3	4,6	0,2	0,1	88,9	99,5
Taipei chinois	2005	1	1	1	26,2	28,9	-13,0	3,2	1,0
Inde	2004	1	3	3	41,7	12,8	0,0	38,1	4,5

**Section A.1 Tarifs et importations: Résumé et tarifs par intervalles**

Résumé		Total	Ag	Non-Ag	Membre de l'OMC depuis		1995
Moyenne des droits consolidés finals		3,5	5,2	3,3	Portée des consolidations:		Total 100,0
Moyenne des droits NPF appliqués	2006	3,5	5,3	3,3			Non-Ag 100,0
Moyenne pondérée par le commerce	2005	2,5	4,8	2,4	Ag: Contingents tarifaires (en %)		9,5
Importations en milliards US\$	2005	1 433,3	63,5	1 369,8	Ag: Sauvegardes spéciales (en %)		9,0

Distribution de Fréquence	Exempt	0 <= 5	5 <= 10	10 <= 15	15 <= 25	25 <= 50	50 <= 100	> 100	NAV en %	
	Lignes tarifaires et valeur des importations (en %)									
Produits agricoles										
Droits consolidés finals		34,6	40,3	12,7	4,6	2,6	1,5	0,7	0,6	39,9
Droits NPF appliqués	2006	32,9	42,2	13,0	5,6	2,9	1,7	0,7	0,6	39,9
Importations	2005	41,9	33,9	17,2	2,7	1,8	1,8	0,5	0,3	33,9
Produits non-agricoles										
Droits consolidés finals		47,3	27,0	16,6	5,0	1,9	0,5	0,0	0	3,4
Droits NPF appliqués	2006	47,5	26,8	16,7	5,0	1,9	0,5	0,0	0	3,4
Importations	2005	41,9	44,2	7,5	0,9	4,5	0,9	0,0	0	18,9

**Section A.2 Tarifs et importations par groupe de produits**

Groupes de produits	Droits consolidés finals				Droits NPF appliqués			Importations	
	Moyenne	Exempt en %	Max.	Consolidation en %	Moyenne	Exempt en %	Max.	Part en %	Exempt en %
Produits d'origine animale	2,5	31,7	26	100	2,5	31,2	26	0,4	33,9
Produits laitiers	25,0	0,3	126	100	25,0	0,3	126	0,1	12,8
Fruits, légumes, plantes	4,8	23,7	132	100	5,0	23,2	132	1,2	24,6
Café, thé	4,1	53,5	69	100	4,1	53,5	69	0,4	79,2
Céréales & autres préparations	3,9	20,0	181	100	3,8	20,8	70	0,5	36,0
Oléagineux, graisses & huiles	4,7	29,8	164	100	4,6	27,9	164	0,2	28,9
Sucres	20,4	2,9	131	100	20,5	2,9	131	0,1	7,8
Boissons & tabacs	16,9	28,7	350	100	15,9	27,3	350	1,1	54,0
Coton	5,2	38,3	22	100	5,2	38,3	22	0,0	39,6
Autres produits agricoles	1,0	66,5	80	100	1,1	62,7	80	0,3	66,8
Pêche et produits de la pêche	1,2	78,1	35	100	1,1	79,3	35	0,9	91,0
Métaux & minéraux	1,7	60,0	38	100	1,7	60,1	38	12,7	73,1
Pétrole	7,3	0	9	50,0	2,1	0	7	17,7	0
Produits chimiques	2,9	37,2	7	100	2,8	39,8	7	9,0	60,8
Bois, papier, etc.	0,4	91,6	14	100	0,4	91,8	14	4,2	91,9
Textiles	7,7	17,1	34	100	7,9	16,1	34	2,3	13,1
Vêtements	11,4	3,4	32	100	11,5	3,3	32	5,2	0,7
Cuirs, chaussures, etc.	4,6	38,7	55	100	4,3	38,0	55	2,7	15,0
Machines non électriques	1,2	66,3	10	100	1,2	66,1	10	11,8	75,3
Machines électriques	1,6	49,8	15	100	1,7	48,7	15	10,1	65,4
Matériel de transport	3,1	54,5	25	100	3,1	54,8	25	15,4	12,7
Autres articles manufacturés, n.d.a.	2,2	48,3	43	100	2,1	49,6	36	3,6	64,7

**Section B Exportations vers les principaux partenaires et droits applicables**

Principaux partenaires	Import. bilatérales		Diversification		Moyenne NPF du commerce en LT		Marge préfér.	Import. Exempt	
	en million US\$		95% comm. en nb SH		Simple Pondérée		Pondérée	LT	Valeur
			2 chiffres	6 chiffres				en %	en %
Communautés européennes	2005	190 039	83	1 631	6,7	1,9	0,0	21,2	61,1
Canada	2005	173 945	85	1 686	6,5	3,6	3,3	98,9	99,9
Mexique	2005	118 409	83	1 580	13,1	14,1	13,9	99,9	99,7
Japon	2005	64 202	80	917	8,8	6,8	0,0	43,6	79,3
Chine	2005	48 692	73	976	9,4	6,1	0,0	9,8	31,1
Corée, République de	2005	30 585	79	1 014	9,9	11,5	0,0	15,3	44,0

### Section A.1 Tarifs et importations: Résumé et tarifs par intervalles

Résumé		Total	Ag	Non-Ag	Non membre de l'OMC	
Moyenne des droits consolidés finals	2006	16,8	17,3	16,7	Portée des consolidations:	
Moyenne des droits NPF appliqués					Total	Non-Ag
Moyenne pondérée par le commerce					Ag: Contingents tarifaires (en %)	
Importations en milliards US\$					Ag: Sauvegardes spéciales (en %)	

Distribution de Fréquence	Exempt	0 <= 5	5 <= 10	10 <= 15	15 <= 25	25 <= 50	50 <= 100	> 100	NAV en %	
	Lignes tarifaires et valeur des importations (en %)									
Produits agricoles										
Droits consolidés finals	2006	0	16,6	38,3	0	11,0	33,8	0	0	0,3
Droits NPF appliqués										
Importations										
Produits non-agricoles										
Droits consolidés finals	2006	3,8	26,3	23,0	0	18,5	28,3	0	0	0,1
Droits NPF appliqués										
Importations										

### Section A.2 Tarifs et importations par groupe de produits

Groupes de produits	Droits consolidés finals			Droits NPF appliqués			Importations	
	Moyenne	Exempt en %	Max. Consolidation en %	Moyenne	Exempt en %	Max.	Part en %	Exempt en %
Produits d'origine animale				11,0	0	30		
Produits laitiers				27,5	0	30		
Fruits, légumes, plantes				15,2	0	30		
Café, thé				28,8	0	35		
Céréales & autres préparations				21,0	0	35		
Oléagineux, graisses & huiles				16,6	0	30		
Sucres				8,8	0	35		
Boissons & tabacs				32,2	0	35		
Coton				10,0	0	10		
Autres produits agricoles				15,6	0	30		
Pêche et produits de la pêche				12,9	0	30		
Métaux & minéraux				13,2	3,6	35		
Pétrole				7,7	13,3	10		
Produits chimiques				10,9	0,8	35		
Bois, papier, etc.				12,1	16,5	35		
Textiles				28,2	0,2	35		
Vêtements				35,0	0	35		
Cuir, chaussures, etc.				21,3	2,1	35		
Machines non électriques				8,1	4,1	30		
Machines électriques				17,9	2,5	30		
Matériel de transport				11,3	36,5	35		
Autres articles manufacturés, n.d.a.				23,1	2,4	35		

### Section B Exportations vers les principaux partenaires et droits applicables

Principaux partenaires	Import. bilatérales		Diversification		Moyenne NPF du commerce en LT		Marge préfér.	Import. Exempt	
	en million US\$		95% comm. en nb SH		Simple	Pondérée	Pondérée	LT en %	Valeur en %
	2 chiffres	6 chiffres	2 chiffres	6 chiffres					
Communautés européennes	2005	325	13	24	9,1	3,4	1,7	96,9	90,4
Chine	2005	86	3	6	10,1	9,8	9,8	65,2	99,9
Japon	2005	74	1	1	4,4	0,1	0,1	100,0	100,0
Etats-Unis	2005	58	8	16	8,2	1,8	1,8	93,7	100,0
Turquie	2005	30	3	3	12,1	20,9	0,0	50,0	9,7
Israël	2004	25	3	3	6,9	0,2	0,0	44,1	98,3

## Section A.1 Tarifs et importations: Résumé et tarifs par intervalles

Résumé		Total	Ag	Non-Ag	Membre de l'OMC depuis		2003
Moyenne des droits consolidés finals		7,2	13,4	6,3	Portée des consolidations:		Total 100
Moyenne des droits NPF appliqués	2006	8,3	13,7	7,4			Non-Ag 100
Moyenne pondérée par le commerce	2005	8,4	18,1	6,8	Ag: Contingents tarifaires (en %)		0,1
Importations en milliards US\$	2005	3,2	0,4	2,7	Ag: Sauvegardes spéciales (en %)		0

Distribution de Fréquence	Exempt	0 <= 5	5 <= 10	10 <= 15	15 <= 25	25 <= 50	50 <= 100	> 100	NAV	
	Lignes tarifaires et valeur des importations (en %)									en %
Produits agricoles										
Droits consolidés finals		35,0	15,8	8,9	8,8	10,1	19,0	2,4	0	9,2
Droits NPF appliqués	2006	32,9	16,2	8,7	10,0	10,7	19,2	2,4	0	9,4
Importations	2005	18,6	10,2	9,4	7,3	25,8	22,4	6,4	0	36,6
Produits non-agricoles										
Droits consolidés finals		38,6	18,4	19,4	14,8	8,7	0,0	0	0	0,1
Droits NPF appliqués	2006	30,7	22,5	20,5	13,6	7,3	5,4	0	0	0,1
Importations	2005	44,4	16,8	19,0	9,0	8,2	2,6	0	0	0,0

## Section A.2 Tarifs et importations par groupe de produits

Groupes de produits	Droits consolidés finals				Droits NPF appliqués			Importations	
	Moyenne	Exempt en %	Max.	Consolidation en %	Moyenne	Exempt en %	Max.	Part en %	Exempt en %
Produits d'origine animale	14,1	16,0	56	100	14,1	16,0	56	2,9	0,9
Produits laitiers	20,8	0	54	100	20,8	0	54	0,7	0
Fruits, légumes, plantes	20,6	19,0	65	100	20,8	19,0	65	1,5	6,8
Café, thé	14,3	20,8	35	100	14,7	20,8	35	1,3	7,8
Céréales & autres préparations	17,4	9,4	75	100	17,8	8,1	75	3,0	11,1
Oléagineux, graisses & huiles	2,6	73,4	40	100	2,8	69,0	40	1,6	71,7
Sucres	8,2	6,3	30	100	8,2	6,3	30	0,9	33,0
Boissons & tabacs	29,0	23,9	64	100	31,6	2,2	64	1,2	8,4
Coton	0,0	100,0	0	100	0,0	100,0	0	0,1	100,0
Autres produits agricoles	1,9	73,9	45	100	1,9	73,9	45	0,6	51,6
Pêche et produits de la pêche	1,3	94,8	34	100	3,6	6,2	34	0,5	6,5
Métaux & minéraux	5,3	49,4	23	100	5,8	39,9	23	20,0	66,2
Pétrole	14,0	6,7	20	100	14,1	6,7	20	15,9	83,4
Produits chimiques	3,3	38,1	25	100	3,8	37,7	25	11,4	31,0
Bois, papier, etc.	2,5	77,8	18	100	4,1	53,8	20	5,2	43,3
Textiles	9,0	11,3	25	100	9,7	10,9	27	11,2	6,6
Vêtements	17,5	0	18	100	27,0	0	27	2,1	0
Cuirs, chaussures, etc.	10,3	24,8	25	100	10,9	21,8	25	2,6	10,2
Machines non électriques	5,1	47,9	16	100	5,6	39,1	17	5,6	41,8
Machines électriques	7,2	41,7	25	100	8,4	33,4	25	3,3	36,4
Matériel de transport	7,0	23,7	20	100	7,4	20,1	20	5,4	4,4
Autres articles manufacturés, n.d.a.	6,7	35,8	25	100	7,4	29,3	25	2,6	40,9

## Section B Exportations vers les principaux partenaires et droits applicables

Principaux partenaires	Import. bilatérales		Diversification		Moyenne NPF du commerce en LT		Marge préfér.	Import. Exempt	
	en million US\$		95% comm. en nb SH		Simple Pondérée		Pondérée	LT	Valeur
			2 chiffres	6 chiffres			Pondérée	en %	en %
Communautés européennes	2005	1 181	53	223	9,4	7,3	6,5	83,4	96,1
Serbie et Monténégro	2004	165	63	326	11,4	11,4	0,0	0,7	1,3
Croatie	2005	145	41	132	10,6	7,4	3,7	93,4	91,4
Bulgarie	2005	84	34	101	14,8	9,9	6,4	79,9	92,0
Norvège	2004	79	33	168	3,3	0,9	0,7	98,3	96,8
Turquie	2005	52	14	31	8,5	7,2	5,9	93,4	96,8

### Section A.1 Tarifs et importations: Résumé et tarifs par intervalles

Résumé		Total	Ag	Non-Ag	Membre de l'OMC depuis		1996
Moyenne des droits consolidés finals		42,3	48,9	40,0	Portée des consolidations:		Total 52,3
Moyenne des droits NPF appliqués	2006	10,2	25,7	7,8			Non-Ag 45,0
Moyenne pondérée par le commerce					Ag: Contingents tarifaires (en %)		0
Importations en milliards US\$					Ag: Sauvegardes spéciales (en %)		0

Distribution de Fréquence	Exempt	0 <= 5	5 <= 10	10 <= 15	15 <= 25	25 <= 50	50 <= 100	> 100	NAV en %
	Lignes tarifaires et valeur des importations (en %)								
Produits agricoles									
Droits consolidés finals	0	0	0	0	0	97,3	0,6	2,1	2,2
Droits NPF appliqués	3,0	61,7	0	19,0	0,1	12,7	0,7	2,7	3,9
Importations									
Produits non-agricoles									
Droits consolidés finals	0	0	0	0	0	45,0	0	0	0
Droits NPF appliqués	11,2	64,9	0,1	8,5	0,0	14,8	0,3	0,1	1,2
Importations									

### Section A.2 Tarifs et importations par groupe de produits

Groupes de produits	Droits consolidés finals				Droits NPF appliqués			Importations	
	Moyenne	Exempt en %	Max.	Consolidation en %	Moyenne	Exempt en %	Max.	Part en %	Exempt en %
Produits d'origine animale	40,0	0	40	100	14,4	0	27		
Produits laitiers	40,3	0	46	100	10,7	3,3	27		
Fruits, légumes, plantes	40,0	0	40	100	5,8	2,1	27		
Café, thé	40,0	0	40	100	12,4	0	27		
Céréales & autres préparations	40,9	0	157	100	16,8	2,5	409		
Oléagineux, graisses & huiles	40,0	0	40	100	5,6	18,2	15		
Sucres	40,0	0	40	100	27,0	0	27		
Boissons & tabacs	188,7	0	> 1000	100	263,1	0	> 1000		
Coton	40,0	0	40	100	3,0	0	3		
Autres produits agricoles	40,0	0	40	100	3,3	0	15		
Pêche et produits de la pêche	-	-	-	0	15,6	0	27		
Métaux & minéraux	40,0	0	40	44,1	5,0	5,2	84		
Pétrole	-	-	-	0	7,8	0	62		
Produits chimiques	40,0	0	40	5,7	4,9	5,2	35		
Bois, papier, etc.	-	-	-	0	11,0	3,5	31		
Textiles	40,0	0	40	81,8	8,1	0,2	72		
Vêtements	40,0	0	40	100	26,1	0	27		
Cuir, chaussures, etc.	-	-	-	0	12,4	0	58		
Machines non électriques	40,0	0	40	99,2	2,1	56,7	15		
Machines électriques	40,0	0	40	100	4,4	9,4	27		
Matériel de transport	-	-	-	0	23,4	3,7	> 1000		
Autres articles manufacturés, n.d.a.	40,0	0	40	9,2	8,3	18,1	392		

### Section B Exportations vers les principaux partenaires et droits applicables

Principaux partenaires	Import. bilatérales		Diversification		Moyenne NPF du commerce en LT		Marge préfér.	Import. Exempt	
	en million US\$		95% comm. en nb SH		Simple	Pondérée	Pondérée	LT en %	Valeur en %
	2 chiffres	6 chiffres	Simple	Pondérée	Pondérée				
Etats-Unis	2005	170	8	17	8,0	2,4	0,3	57,2	49,1
Australie	2005	146	30	98	6,6	8,7	8,7	99,8	100,0
Communautés européennes	2005	127	4	4	9,7	53,9	53,9	99,5	100,0
Japon	2005	56	3	6	6,0	9,8	0,0	26,4	44,7
Nouvelle-Zélande	2005	32	37	117	6,4	4,6	4,6	99,2	100,0
Indonésie	2005	8	1	2	8,9	19,8	0,0	33,3	1,9

**Section A.1 Tarifs et importations: Résumé et tarifs par intervalles**

Résumé		Total	Ag	Non-Ag	Membre de l'OMC depuis		1995
Moyenne des droits consolidés finals		21,4	60,0	15,5	Portée des consolidations:		Total 100
Moyenne des droits NPF appliqués	2005	18,0	22,1	17,4			Non-Ag 100
Moyenne pondérée par le commerce	2004	16,9	20,4	15,8	Ag: Contingents tarifaires (en %)		0
Importations en milliards US\$	2004	0,9	0,2	0,7	Ag: Sauvegardes spéciales (en %)		0

Distribution de Fréquence	Exempt	0 <= 5	5 <= 10	10 <= 15	15 <= 25	25 <= 50	50 <= 100	> 100	NAV
	Lignes tarifaires et valeur des importations (en %)								en %
Produits agricoles									
Droits consolidés finals	0	0	0	0	0	0	100,0	0	0
Droits NPF appliqués	2005	0,7	6,3	25,1	0	11,5	56,5	0	0
Importations	2004	0	4,1	23,7	0	38,1	34,1	0	0
Produits non-agricoles									
Droits consolidés finals	0	0	0	98,8	0	0	1,2	0	0
Droits NPF appliqués	2005	1,3	2,2	50,4	0	15,3	30,7	0	0
Importations	2004	8,6	1,5	46,6	0	19,4	23,8	0	0

**Section A.2 Tarifs et importations par groupe de produits**

Groupes de produits	Droits consolidés finals				Droits NPF appliqués			Importations	
	Moyenne	Exempt en %	Max.	Consolidation en %	Moyenne	Exempt en %	Max.	Part en %	Exempt en %
Produits d'origine animale	60,0	0	60	100	21,9	0	30	5,8	0
Produits laitiers	60,0	0	60	100	25,0	0	30	2,5	0
Fruits, légumes, plantes	60,0	0	60	100	26,2	0	30	1,4	0
Café, thé	60,0	0	60	100	29,9	0	30	0,3	0
Céréales & autres préparations	60,0	0	60	100	22,0	0	30	8,0	0
Oléagineux, graisses & huiles	60,0	0	60	100	19,1	0	30	2,0	0
Sucres	60,0	0	60	100	20,0	0	30	0,2	0
Boissons & tabacs	60,0	0	60	100	27,3	0	30	3,8	0
Coton	60,0	0	60	100	10,0	0	10	0,0	0
Autres produits agricoles	60,0	0	60	100	15,5	3,5	30	0,3	0
Pêche et produits de la pêche	15,0	0	15	100	24,1	0	30	1,1	0
Métaux & minéraux	15,5	0	60	100	16,9	0,3	30	14,0	0,0
Pétrole	15,0	0	15	100	10,0	0	10	0,0	0
Produits chimiques	15,2	0	60	100	11,9	3,1	30	11,8	35,8
Bois, papier, etc.	15,5	0	60	100	20,0	4,7	30	3,7	19,4
Textiles	15,1	0	60	100	19,7	0,2	30	1,6	0,1
Vêtements	15,0	0	15	100	30,0	0	30	0,5	0
Cuirs, chaussures, etc.	15,0	0	15	100	21,3	0,6	30	2,2	0,1
Machines non électriques	15,0	0	15	100	12,2	0,4	30	16,1	0,2
Machines électriques	15,0	0	15	100	17,0	0	30	8,3	0
Matériel de transport	15,0	0	15	100	15,5	8,3	30	12,2	12,6
Autres articles manufacturés, n.d.a.	18,6	0	60	100	22,0	0,7	30	4,2	0

**Section B Exportations vers les principaux partenaires et droits applicables**

Principaux partenaires	Import. bilatérales		Diversification		Moyenne NPF du commerce en LT		Marge préfér.	Import. Exempt	
	en million US\$		95% comm. en nb SH		du commerce en LT		préf.	LT	Valeur
			2 chiffres	6 chiffres	Simple	Pondérée	Pondérée	en %	en %
Etats-Unis	2005	2 945	1	1	1,2	0,0	0,0	100,0	100,0
Communautés européennes	2005	677	7	14	3,5	1,4	1,4	98,3	100,0
Chine	2005	352	2	3	2,5	0,0	0,0	72,7	99,5
Thaïlande	2005	107	1	1	5,9	0,0	0,0	9,1	97,5
Afrique du Sud	2005	107	2	2	6,4	0,1	0,0	63,6	99,2
Australie	2005	100	1	1	3,1	0,0	0,0	75,0	100,0



### Section A.1 Tarifs et importations: Résumé et tarifs par intervalles

Résumé		Total	Ag	Non-Ag	Membre de l'OMC depuis		1996
Moyenne des droits consolidés finals		102,0	103,5	56,1	Portée des consolidations:		Total 13,7
Moyenne des droits NPF appliqués					Non-Ag		0,5
Moyenne pondérée par le commerce					Ag: Contingents tarifaires (en %)		0
Importations en milliards US\$					Ag: Sauvegardes spéciales (en %)		0

Distribution de Fréquence	Exempt	0 <= 5	5 <= 10	10 <= 15	15 <= 25	25 <= 50	50 <= 100	> 100	NAV en %
	Lignes tarifaires et valeur des importations (en %)								
Produits agricoles									
Droits consolidés finals	0	0	0	0	3,2	4,1	2,1	90,5	0
Droits NPF appliqués									
Importations									
Produits non-agricoles									
Droits consolidés finals	0	0	0	0	0	0,3	0,2	0	0
Droits NPF appliqués									
Importations									

### Section A.2 Tarifs et importations par groupe de produits

Groupes de produits	Droits consolidés finals				Droits NPF appliqués			Importations	
	Moyenne	Exempt en %	Max.	Consolidation en %	Moyenne	Exempt en %	Max.	Part en %	Exempt en %
Produits d'origine animale	110,0	0	110	100					
Produits laitiers	110,0	0	110	100					
Fruits, légumes, plantes	110,0	0	110	100					
Café, thé	110,0	0	110	100					
Céréales & autres préparations	110,0	0	110	100					
Oléagineux, graisses & huiles	110,0	0	110	100					
Sucres	110,0	0	110	100					
Boissons & tabacs	110,0	0	110	100					
Coton	35,0	0	35	100					
Autres produits agricoles	83,1	0	110	100					
Pêche et produits de la pêche	-	-	-	0					
Métaux & minéraux	42,5	0	50	1,3					
Pétrole	-	-	-	0					
Produits chimiques	-	-	-	0					
Bois, papier, etc.	-	-	-	0					
Textiles	-	-	-	0					
Vêtements	-	-	-	0					
Cuir, chaussures, etc.	-	-	-	0					
Machines non électriques	-	-	-	0					
Machines électriques	-	-	-	0					
Matériel de transport	70,9	0	80	9,0					
Autres articles manufacturés, n.d.a.	-	-	-	0					

### Section B Exportations vers les principaux partenaires et droits applicables

Principaux partenaires	Import. bilatérales		Diversification		Moyenne NPF du commerce en LT		Marge préf.	Import. Exempt	
	en million US\$		95% comm. en nb SH		Simple	Pondérée	Pondérée	LT en %	Valeur en %
	2 chiffres	6 chiffres	2 chiffres	6 chiffres					
Inde	2004	11	5	5	20,8	28,2	0,0	0,0	0,0
Communautés européennes	2005	7	16	32	7,9	5,6	5,5	98,5	99,7
Indonésie	2005	3	1	1	8,6	10,0	0,0	18,2	0,0
Malaisie	2004	2	10	19	11,3	1,4	0,0	39,8	87,7
Thaïlande	2005	1	8	16	11,9	14,1	0,0	3,4	0,0
Japon	2005	1	1	1	16,2	0,2	0,0	33,3	99,2

## Section A.1 Tarifs et importations: Résumé et tarifs par intervalles

Résumé		Total	Ag	Non-Ag	Membre de l'OMC depuis		2000
Moyenne des droits consolidés finals	2006	7,4	13,4	6,5	Portée des consolidations:		Total 100,0
Moyenne des droits NPF appliqués		7,0	11,5	6,4	Non-Ag		100,0
Moyenne pondérée par le commerce					Ag: Contingents tarifaires (en %)		0
Importations en milliards US\$					Ag: Sauvegardes spéciales (en %)		0

Distribution de Fréquence	Exempt	0 <= 5	5 <= 10	10 <= 15	15 <= 25	25 <= 50	50 <= 100	> 100	NAV
	Lignes tarifaires et valeur des importations (en %)								
Produits agricoles									
Droits consolidés finals	8,3	1,5	7,2	69,6	10,3	2,7	0,1	0,3	2,5
Droits NPF appliqués	9,5	3,0	6,8	66,9	9,6	1,8	0	0	0
Importations									
Produits non-agricoles									
Droits consolidés finals	24,7	19,9	22,8	32,4	0,3	0	0	0	0
Droits NPF appliqués	24,8	27,5	15,3	32,1	0,3	0	0	0	0,0
Importations									

## Section A.2 Tarifs et importations par groupe de produits

Groupes de produits	Droits consolidés finals				Droits NPF appliqués			Importations	
	Moyenne	Exempt en %	Max.	Consolidation en %	Moyenne	Exempt en %	Max.	Part en %	Exempt en %
Produits d'origine animale	11,8	1,2	12	100	11,8	1,2	12		
Produits laitiers	12,1	0	25	100	12,1	0	25		
Fruits, légumes, plantes	13,4	0	30	100	13,2	0	30		
Café, thé	12,3	0	20	100	12,3	0	20		
Céréales & autres préparations	14,5	1,2	50	100	14,1	1,2	25		
Oléagineux, graisses & huiles	3,6	67,1	12	100	3,1	69,7	12		
Sucres	11,6	0	12	100	11,1	0	12		
Boissons & tabacs	46,9	0	496	100	23,4	0	30		
Coton	9,0	0	12	100	9,0	0	12		
Autres produits agricoles	10,6	2,0	15	100	9,9	6,0	15		
Pêche et produits de la pêche	0,3	97,2	12	100	0,3	97,2	12		
Métaux & minéraux	7,0	32,7	20	100	7,0	32,7	20		
Pétrole	12,0	0	12	100	12,0	0	12		
Produits chimiques	6,3	7,0	12	100	5,8	7,0	12		
Bois, papier, etc.	3,6	68,3	12	100	3,6	68,3	12		
Textiles	8,1	0,3	12	100	8,1	0,3	12		
Vêtements	12,6	0	15	100	12,6	0	15		
Cuir, chaussures, etc.	10,8	7,5	12	100	10,5	7,5	12		
Machines non électriques	3,4	35,9	12	99,8	3,4	35,8	12		
Machines électriques	2,8	43,4	5	100	2,8	43,3	5		
Matériel de transport	10,0	15,6	12	100	10,0	15,7	12		
Autres articles manufacturés, n.d.a.	6,9	29,4	12	100	6,8	30,6	12		

## Section B Exportations vers les principaux partenaires et droits applicables

Principaux partenaires	Import. bilatérales		Diversification		Moyenne NPF		Marge	Import. Exempt	
	en million		95% comm. en nb SH		du commerce en LT		prefer.	LT	Valeur
	US\$		2 chiffres	6 chiffres	Simple	Pondérée	Pondérée	en %	en %
Norvège	2004	393	20	32	9,0	24,3	0,0	84,3	89,5
Communautés européennes	2005	319	20	48	4,4	3,0	2,9	81,7	99,0
Turquie	2005	301	7	12	7,6	0,8	0,3	68,5	92,9
Etats-Unis	2005	201	4	6	2,3	0,2	0,2	87,4	98,5
Russie, Fédération de	2005	158	9	21	15,2	24,7	24,7	100,0	100,0
Azerbaïdjan	2005	45	9	11	22,0	12,3	0,0	2,1	0,5

### Section A.1 Tarifs et importations: Résumé et tarifs par intervalles

Résumé		Total	Ag	Non-Ag	Membre de l'OMC depuis		1995
Moyenne des droits consolidés finals		92,5	97,1	34,7	Portée des consolidations:		Total 14,3
Moyenne des droits NPF appliqués					Non-Ag		1,2
Moyenne pondérée par le commerce					Ag: Contingents tarifaires (en %)		0
Importations en milliards US\$					Ag: Sauvegardes spéciales (en %)		0

Distribution de Fréquence	Exempt	0 <= 5	5 <= 10	10 <= 15	15 <= 25	25 <= 50	50 <= 100	> 100	NAV en %
	Lignes tarifaires et valeur des importations (en %)								
Produits agricoles									
Droits consolidés finals	0	0	0	0	0	3,2	96,8	0	0
Droits NPF appliqués									
Importations									
Produits non-agricoles									
Droits consolidés finals	0	0	0	0	0	1,2	0	0	0
Droits NPF appliqués									
Importations									

### Section A.2 Tarifs et importations par groupe de produits

Groupes de produits	Droits consolidés finals				Droits NPF appliqués			Importations	
	Moyenne	Exempt en %	Max.	Consolidation en %	Moyenne	Exempt en %	Max.	Part en %	Exempt en %
Produits d'origine animale	97,5	0	99	100					
Produits laitiers	75,4	0	99	100					
Fruits, légumes, plantes	99,0	0	99	100					
Café, thé	90,8	0	99	100					
Céréales & autres préparations	96,1	0	99	100					
Oléagineux, graisses & huiles	96,7	0	99	100					
Sucres	99,0	0	99	100					
Boissons & tabacs	99,0	0	99	100					
Coton	99,0	0	99	100					
Autres produits agricoles	98,6	0	99	100					
Pêche et produits de la pêche	-	-	-	0					
Métaux & minéraux	31,8	0	40	2,4					
Pétrole	-	-	-	0					
Produits chimiques	-	-	-	0					
Bois, papier, etc.	40,9	0	50	4,4					
Textiles	45,0	0	45	0,7					
Vêtements	-	-	-	0					
Cuir, chaussures, etc.	-	-	-	0					
Machines non électriques	30,0	0	30	1,7					
Machines électriques	-	-	-	0					
Matériel de transport	32,1	0	35	5,7					
Autres articles manufacturés, n.d.a.	50,0	0	50	0,2					

### Section B Exportations vers les principaux partenaires et droits applicables

Principaux partenaires	Import. bilatérales		Diversification		Moyenne NPF du commerce en LT		Marge préf.	Import. Exempt	
	en million US\$		95% comm. en nb SH		Simple	Pondérée	Pondérée	LT en %	Valeur en %
	2 chiffres	6 chiffres	Simple	Pondérée					
Communautés européennes	2005	1 171	16	46	7,0	3,9	3,7	91,2	99,5
Etats-Unis	2005	166	9	23	5,8	0,9	0,9	88,7	100,0
Chine	2005	96	5	5	6,1	3,0	0,0	35,5	64,1
Japon	2005	76	3	4	5,3	0,5	0,0	47,4	93,3
Turquie	2005	73	2	2	11,8	0,0	0,0	76,9	99,9
Bénin	2005	64	8	9	14,7	6,4	0,0	1,9	0,2

### Section A.1 Tarifs et importations: Résumé et tarifs par intervalles

Résumé		Total	Ag	Non-Ag	Membre de l'OMC depuis		1996	
Moyenne des droits consolidés finals	2006	56,7	101,0	50,0	Portée des consolidations:		Total 100	
Moyenne des droits NPF appliqués		10,2	16,9	9,2	Non-Ag		100	
Moyenne pondérée par le commerce							Ag: Contingents tarifaires (en %)	0
Importations en milliards US\$							Ag: Sauvegardes spéciales (en %)	0

Distribution de Fréquence	Exempt	0 <= 5	5 <= 10	10 <= 15	15 <= 25	25 <= 50	50 <= 100	> 100	NAV
	Lignes tarifaires et valeur des importations (en %)								
Produits agricoles									
Droits consolidés finals	2,1	0	0	0	1,1	1,7	90,0	5,1	0
Droits NPF appliqués	12,3	38,2	1,5	4,0	13,1	30,7	0	0	0
Importations									
Produits non-agricoles									
Droits consolidés finals	0	0	0	0	0	100,0	0	0	0
Droits NPF appliqués	3,9	66,7	3,4	4,2	18,3	3,4	0	0	0
Importations									

### Section A.2 Tarifs et importations par groupe de produits

Groupes de produits	Droits consolidés finals				Droits NPF appliqués			Importations	
	Moyenne	Exempt en %	Max.	Consolidation en %	Moyenne	Exempt en %	Max.	Part en %	Exempt en %
Produits d'origine animale	97,9	0	100	100	22,1	12,9	40		
Produits laitiers	100,0	0	100	100	6,0	30,0	20		
Fruits, légumes, plantes	105,5	0	200	100	22,1	5,6	40		
Café, thé	116,7	0	200	100	16,8	0	40		
Céréales & autres préparations	93,0	0,6	100	100	13,5	14,0	40		
Oléagineux, graisses & huiles	98,1	2,6	200	100	18,0	20,2	40		
Sucres	100,0	0	100	100	19,7	0	40		
Boissons & tabacs	90,7	0	100	100	26,0	0	40		
Coton	100,0	0	100	100	5,0	0	5		
Autres produits agricoles	103,4	8,1	200	100	8,1	20,0	40		
Pêche et produits de la pêche	50,0	0	50	100	27,4	16,7	40		
Métaux & minéraux	50,0	0	50	100	7,4	5,3	35		
Pétrole	50,0	0	50	100	5,0	0	5		
Produits chimiques	50,0	0	50	100	6,7	3,4	40		
Bois, papier, etc.	50,0	0	50	100	9,4	5,3	20		
Textiles	50,0	0	50	100	7,6	0,3	30		
Vêtements	50,0	0	50	100	19,8	0,4	20		
Cuirs, chaussures, etc.	50,0	0	50	100	10,3	2,7	25		
Machines non électriques	50,0	0	50	100	5,9	5,4	35		
Machines électriques	50,0	0	50	100	9,5	1,2	35		
Matériel de transport	50,0	0	50	100	9,0	8,9	35		
Autres articles manufacturés, n.d.a.	50,0	0	50	100	13,5	3,4	35		

### Section B Exportations vers les principaux partenaires et droits applicables

Principaux partenaires	Import. bilatérales		Diversification		Moyenne NPF du commerce en LT		Marge préfér.	Import. Exempt	
	en million US\$		95% comm. en nb SH		du commerce en LT		Pondérée	LT	Valeur
			2 chiffres	6 chiffres	Simple	Pondérée		en %	en %
Communautés européennes	2005	14	4	6	7,7	1,6	1,3	84,8	94,9
Etats-Unis	2005	5	4	5	1,0	0,0	0,0	96,0	100,0
Canada	2005	1	1	2	2,3	1,3	1,2	93,3	99,4
Argentine	2005	1	1	1	10,0	10,0	0,0	0,0	0,0
Mexique	2005	0	1	2	12,5	0,7	0,0	7,4	95,5
Croatie	2005	0	2	2	1,7	0,0	0,0	66,7	99,4

### Section A.1 Tarifs et importations: Résumé et tarifs par intervalles

Résumé		Total	Ag	Non-Ag	Membre de l'OMC depuis		1995
Moyenne des droits consolidés finals		42,2	51,3	40,8	Portée des consolidations:		Total 100
Moyenne des droits NPF appliqués	2005	5,6	9,7	5,0			Non-Ag 100
Moyenne pondérée par le commerce	2004	5,9	10,1	5,3	Ag: Contingents tarifaires (en %)		6,1
Importations en milliards US\$	2004	7,8	1,0	6,8	Ag: Sauvegardes spéciales (en %)		14,2

Distribution de Fréquence	Exempt	0 <= 5	5 <= 10	10 <= 15	15 <= 25	25 <= 50	50 <= 100	> 100	NAV en %
	Lignes tarifaires et valeur des importations (en %)								
Produits agricoles									
Droits consolidés finals	0	0	1,2	0,8	1,9	83,4	4,1	8,6	0
Droits NPF appliqués	2005	25,0	13,6	13,3	43,7	2,7	1,6	0	0
Importations	2004	30,9	10,6	4,5	40,5	4,8	8,7	0	0
Produits non-agricoles									
Droits consolidés finals	0	0	1,6	2,6	9,0	86,6	0,2	0	0
Droits NPF appliqués	2005	54,4	10,8	15,9	18,5	0,4	0	0	0
Importations	2004	55,4	10,7	12,3	17,1	4,5	0	0	0

### Section A.2 Tarifs et importations par groupe de produits

Groupes de produits	Droits consolidés finals				Droits NPF appliqués			Importations	
	Moyenne	Exempt en %	Max.	Consolidation en %	Moyenne	Exempt en %	Max.	Part en %	Exempt en %
Produits d'origine animale	76,0	0	257	100	12,3	6,5	15	0,9	9,1
Produits laitiers	90,6	0	103	100	13,2	7,5	15	1,0	3,7
Fruits, légumes, plantes	44,0	0	138	100	11,0	21,4	30	1,0	13,0
Café, thé	40,0	0	40	100	13,4	2,1	15	0,2	0,0
Céréales & autres préparations	44,6	0	135	100	10,4	22,3	35	5,4	36,4
Oléagineux, graisses & huiles	63,6	0	241	100	5,8	33,8	15	2,3	45,7
Sucres	70,0	0	160	100	11,1	27,1	20	0,4	10,3
Boissons & tabacs	50,6	0	90	100	18,0	7,9	40	0,8	9,4
Coton	40,0	0	40	100	0,0	100,0	0	0,3	100,0
Autres produits agricoles	39,4	0	40	100	4,3	47,9	15	0,6	53,5
Pêche et produits de la pêche	40,7	0	45	100	9,1	21,2	15	0,2	32,2
Métaux & minéraux	41,0	0	50	100	3,3	66,6	15	12,3	68,6
Pétrole	45,0	0	45	100	6,8	49,5	15	12,4	95,7
Produits chimiques	38,9	0	50	100	1,9	79,9	15	17,1	49,4
Bois, papier, etc.	36,8	0	55	100	6,4	44,1	15	5,4	54,3
Textiles	44,6	0	50	100	8,5	12,2	15	4,9	16,7
Vêtements	45,0	0	45	100	14,9	0,4	15	1,5	0,2
Cuir, chaussures, etc.	44,2	0	50	100	7,9	22,8	15	2,3	10,0
Machines non électriques	36,2	0	45	100	1,2	89,7	15	8,0	84,9
Machines électriques	39,5	0	50	100	2,9	74,2	15	8,2	69,9
Matériel de transport	40,4	0	75	100	6,1	46,1	20	11,1	12,9
Autres articles manufacturés, n.d.a.	44,3	0	45	100	7,0	41,7	20	3,6	39,6

### Section B Exportations vers les principaux partenaires et droits applicables

Principaux partenaires	Import. bilatérales		Diversification		Moyenne NPF du commerce en LT		Marge préf.	Import. Exempt	
	en million US\$		95% comm. en nb SH		Simple	Pondérée	Pondérée	LT en %	Valeur en %
	2 chiffres	6 chiffres	Simple	Pondérée					
Etats-Unis	2005	3 190	24	83	7,9	12,4	1,2	67,3	41,3
El Salvador	2004	506	64	419	7,6	11,9	11,9	99,9	100,0
Communautés européennes	2005	383	18	37	7,9	6,6	5,7	91,8	91,0
Mexique	2005	218	52	168	13,9	10,5	0,0	15,9	37,8
Nicaragua	2005	173	52	190	8,0	9,9	9,9	99,8	100,0
Canada	2005	171	13	32	8,1	4,3	1,8	42,2	85,1

### Section A.1 Tarifs et importations: Résumé et tarifs par intervalles

Résumé		Total	Ag	Non-Ag	Membre de l'OMC depuis		1995	
Moyenne des droits consolidés finals	2005	20,1	39,7	10,0	Portée des consolidations:		Total 38,9	
Moyenne des droits NPF appliqués		11,9	14,6	11,5	Non-Ag		29,6	
Moyenne pondérée par le commerce		Ag: Contingents tarifaires (en %)						0
Importations en milliards US\$		Ag: Sauvegardes spéciales (en %)						0

Distribution de Fréquence	Exempt	0 <= 5	5 <= 10	10 <= 15	15 <= 25	25 <= 50	50 <= 100	> 100	NAV
	Lignes tarifaires et valeur des importations (en %)								
Produits agricoles									
Droits consolidés finals	0	0,4	1,3	0	0,1	97,3	0,8	0	0
Droits NPF appliqués	0,1	25,5	14,4	0	58,0	0	0	0	1,9
Importations									
Produits non-agricoles									
Droits consolidés finals	0,7	12,1	6,6	5,3	4,5	0,3	0	0	0
Droits NPF appliqués	1,9	39,8	20,4	0	37,1	0	0	0	0,7
Importations									

### Section A.2 Tarifs et importations par groupe de produits

Groupes de produits	Droits consolidés finals				Droits NPF appliqués			Importations	
	Moyenne	Exempt en %	Max.	Consolidation en %	Moyenne	Exempt en %	Max.	Part en %	Exempt en %
Produits d'origine animale	40,0	0	40	100	19,7	0	20		
Produits laitiers	26,8	0	40	100	18,1	0	20		
Fruits, légumes, plantes	40,0	0	40	100	17,0	0,3	20		
Café, thé	40,0	0	40	100	18,1	0	20		
Céréales & autres préparations	39,4	0	40	100	13,7	0,6	20		
Oléagineux, graisses & huiles	39,5	0	40	100	10,9	0	20		
Sucres	40,0	0	40	100	11,3	0	20		
Boissons & tabacs	43,7	0	75	100	18,5	0	20		
Coton	40,0	0	40	100	5,0	0	5		
Autres produits agricoles	40,0	0	40	100	9,0	0	20		
Pêche et produits de la pêche	6,5	25,0	12	15,0	14,5	0	20		
Métaux & minéraux	5,8	13,0	16	5,9	11,3	0,1	20		
Pétrole	8,0	0	10	50,0	14,2	0	20		
Produits chimiques	17,5	0	40	1,3	7,2	3,7	20		
Bois, papier, etc.	19,7	0	40	14,9	10,9	5,7	20		
Textiles	18,6	0	30	28,3	16,3	0,7	20		
Vêtements	15,0	0	15	69,1	20,0	0	20		
Cuirs, chaussures, etc.	15,0	0	25	26,0	13,2	1,4	20		
Machines non électriques	5,2	3,9	25	91,2	6,4	4,0	20		
Machines électriques	7,0	0	7	94,2	11,4	0	20		
Matériel de transport	13,7	1,1	25	73,8	9,2	2,4	20		
Autres articles manufacturés, n.d.a.	15,8	0	30	3,0	15,0	1,8	20		

### Section B Exportations vers les principaux partenaires et droits applicables

Principaux partenaires	Import. bilatérales		Diversification		Moyenne NPF du commerce en LT		Marge préfér.	Import. Exempt	
	en million US\$		95% comm. en nb SH		Simple Pondérée		Pondérée	LT	Valeur
			2 chiffres	6 chiffres				en %	en %
Communautés européennes	2005	464	8	16	5,6	0,8	0,7	96,4	99,2
Russie, Fédération de	2005	213	1	1	9,5	5,0	0,0	70,0	0,7
Corée, République de	2005	165	2	3	7,6	2,6	0,0	23,3	0,1
Etats-Unis	2005	88	2	2	3,3	0,0	0,0	83,3	100,0
Roumanie	2005	41	1	1	12,8	0,1	0,0	15,6	99,4
Azerbaïdjan	2005	32	1	1	12,1	0,5	0,0	0,0	0,0

**Section A.1 Tarifs et importations: Résumé et tarifs par intervalles**

Résumé		Total	Ag	Non-Ag	Non membre de l'OMC	
Moyenne des droits consolidés finals	2005	18,0	22,1	17,4	Portée des consolidations:	
Moyenne des droits NPF appliqués					Total	Non-Ag
Moyenne pondérée par le commerce					Ag: Contingents tarifaires (en %)	
Importations en milliards US\$					Ag: Sauvegardes spéciales (en %)	

Distribution de Fréquence	Exempt	0 <= 5	5 <= 10	10 <= 15	15 <= 25	25 <= 50	50 <= 100	> 100	NAV en %	
	Lignes tarifaires et valeur des importations (en %)									
Produits agricoles										
Droits consolidés finals	2005	0,7	6,3	25,1	0	11,5	56,5	0	0	0
Droits NPF appliqués										
Importations										
Produits non-agricoles										
Droits consolidés finals	2005	1,3	2,2	50,4	0	15,3	30,7	0	0	0
Droits NPF appliqués										
Importations										

**Section A.2 Tarifs et importations par groupe de produits**

Groupes de produits	Droits consolidés finals				Droits NPF appliqués			Importations	
	Moyenne	Exempt en %	Max.	Consolidation en %	Moyenne	Exempt en %	Max.	Part en %	Exempt en %
Produits d'origine animale					21,9	0	30		
Produits laitiers					25,0	0	30		
Fruits, légumes, plantes					26,2	0	30		
Café, thé					29,9	0	30		
Céréales & autres préparations					22,0	0	30		
Oléagineux, graisses & huiles					19,1	0	30		
Sucres					20,0	0	30		
Boissons & tabacs					27,3	0	30		
Coton					10,0	0	10		
Autres produits agricoles					15,5	3,5	30		
Pêche et produits de la pêche					24,1	0	30		
Métaux & minéraux					16,9	0,3	30		
Pétrole					10,0	0	10		
Produits chimiques					11,9	3,1	30		
Bois, papier, etc.					20,0	4,7	30		
Textiles					19,7	0,2	30		
Vêtements					30,0	0	30		
Cuir, chaussures, etc.					21,3	0,6	30		
Machines non électriques					12,2	0,4	30		
Machines électriques					17,0	0	30		
Matériel de transport					15,5	8,3	30		
Autres articles manufacturés, n.d.a.					22,0	0,7	30		

**Section B Exportations vers les principaux partenaires et droits applicables**

Principaux partenaires	Import. bilatérales		Diversification		Moyenne NPF du commerce en LT		Marge préfér.	Import. Exempt	
	en million US\$		95% comm. en nb SH		du commerce en LT		Pondérée	LT Valeur	
			2 chiffres	6 chiffres	Simple	Pondérée		en %	en %
Communautés européennes	2005	1 969	3	4	2,8	0,3	0,3	100,0	100,0
Etats-Unis	2005	1 668	2	2	0,6	0,5	0,5	100,0	100,0
Chine	2005	1 438	2	2	0,3	0,0	0,0	88,9	99,9
Taipei chinois	2005	489	1	1	1,3	1,3	0,0	50,0	50,0
Canada	2005	452	1	1	10,0	0,0	0,0	100,0	100,0
Brésil	2005	295	1	1	0,0	0,0	0,0	100,0	100,0

### Section A.1 Tarifs et importations: Résumé et tarifs par intervalles

Résumé		Total	Ag	Non-Ag	Membre de l'OMC depuis		1995
Moyenne des droits consolidés finals	2006	48,6	40,0	50,0	Portée des consolidations:		Total 97,8
Moyenne des droits NPF appliqués		12,0	14,3	11,6	Non-Ag		97,4
Moyenne pondérée par le commerce		Ag: Contingents tarifaires (en %)				0	
Importations en milliards US\$		Ag: Sauvegardes spéciales (en %)				0	

Distribution de Fréquence	Exempt	0 <= 5	5 <= 10	10 <= 15	15 <= 25	25 <= 50	50 <= 100	> 100	NAV
	Lignes tarifaires et valeur des importations (en %)								
Produits agricoles									
Droits consolidés finals	0	0	0	0	0	100,0	0	0	0
Droits NPF appliqués	0	27,8	15,7	0	56,5	0	0	0	0
Importations									
Produits non-agricoles									
Droits consolidés finals	0	0	0	0	0	97,4	0	0	0
Droits NPF appliqués	1,5	40,0	20,5	0	38,0	0	0	0	0
Importations									

### Section A.2 Tarifs et importations par groupe de produits

Groupes de produits	Droits consolidés finals				Droits NPF appliqués			Importations	
	Moyenne	Exempt en %	Max.	Consolidation en %	Moyenne	Exempt en %	Max.	Part en %	Exempt en %
Produits d'origine animale	40,0	0	40	100	19,0	0	20		
Produits laitiers	40,0	0	40	100	16,3	0	20		
Fruits, légumes, plantes	40,0	0	40	100	17,0	0	20		
Café, thé	40,0	0	40	100	15,6	0	20		
Céréales & autres préparations	40,0	0	40	100	13,4	0	20		
Oléagineux, graisses & huiles	40,0	0	40	100	10,5	0	20		
Sucres	40,0	0	40	100	11,3	0	20		
Boissons & tabacs	40,0	0	40	100	18,4	0	20		
Coton	40,0	0	40	100	5,0	0	5		
Autres produits agricoles	40,0	0	40	100	8,9	0	20		
Pêche et produits de la pêche	50,0	0	50	100	14,4	0	20		
Métaux & minéraux	50,0	0	50	96,1	11,7	0,1	20		
Pétrole	-	-	-	0	7,2	22,9	10		
Produits chimiques	50,0	0	50	99,9	7,1	4,4	20		
Bois, papier, etc.	50,0	0	50	100	11,1	5,1	20		
Textiles	50,0	0	50	99,8	16,5	0,2	20		
Vêtements	50,0	0	50	100	20,0	0	20		
Cuirs, chaussures, etc.	50,0	0	50	100	13,1	1,2	20		
Machines non électriques	50,0	0	50	99,4	7,0	0	20		
Machines électriques	50,0	0	50	100	11,2	0,4	20		
Matériel de transport	50,0	0	50	42,6	8,7	2,4	20		
Autres articles manufacturés, n.d.a.	50,0	0	50	99,5	14,8	1,8	20		

### Section B Exportations vers les principaux partenaires et droits applicables

Principaux partenaires	Import. bilatérales		Diversification		Moyenne NPF du commerce en LT		Marge préfér.	Import. Exempt	
	en million US\$		95% comm. en nb SH		du commerce en LT		Pondérée	LT	Valeur
			2 chiffres	6 chiffres	Simple	Pondérée	Pondérée	en %	en %
Inde	2004	70	1	1	17,5	29,8	0,0	0,0	0,0
Communautés européennes	2005	4	6	13	6,6	7,1	6,8	95,7	94,1
Corée, République de	2005	2	1	2	10,0	10,0	0,0	0,0	0,0
Pakistan	2005	1	2	2	6,3	6,4	0,0	0,0	0,0
Cameroun	2005	1	1	1	20,0	20,0	0,0	0,0	0,0



### Section A.1 Tarifs et importations: Résumé et tarifs par intervalles

Résumé		Total	Ag	Non-Ag	Membre de l'OMC depuis			1995
Moyenne des droits consolidés finals		56,6	100,0	50,0	Portée des consolidations:		Total	100
Moyenne des droits NPF appliqués	2006	11,1	21,1	9,6			Non-Ag	100
Moyenne pondérée par le commerce					Ag: Contingents tarifaires (en %)			0
Importations en milliards US\$					Ag: Sauvegardes spéciales (en %)			0

Distribution de Fréquence	Exempt	0 <= 5	5 <= 10	10 <= 15	15 <= 25	25 <= 50	50 <= 100	> 100	NAV en %
	Lignes tarifaires et valeur des importations (en %)								
Produits agricoles									
Droits consolidés finals	0	0	0	0	0	0	100,0	0	0
Droits NPF appliqués	10,9	36,3	1,5	4,0	13,5	29,9	3,9	0	0
Importations									
Produits non-agricoles									
Droits consolidés finals	0	0	0	0	0	99,9	0,1	0	0
Droits NPF appliqués	3,7	67,1	3,4	3,9	18,1	3,2	0,5	0	0
Importations									

### Section A.2 Tarifs et importations par groupe de produits

Groupes de produits	Droits consolidés finals				Droits NPF appliqués			Importations	
	Moyenne	Exempt en %	Max.	Consolidation en %	Moyenne	Exempt en %	Max.	Part en %	Exempt en %
Produits d'origine animale	100,0	0	100	100	30,0	9,9	100		
Produits laitiers	100,0	0	100	100	13,2	15,0	40		
Fruits, légumes, plantes	100,0	0	100	100	22,3	4,7	40		
Café, thé	100,0	0	100	100	16,8	0	40		
Céréales & autres préparations	100,0	0	100	100	15,3	13,4	100		
Oléagineux, graisses & huiles	100,0	0	100	100	18,7	20,6	40		
Sucres	100,0	0	100	100	20,9	0	40		
Boissons & tabacs	100,0	0	100	100	58,9	0	100		
Coton	100,0	0	100	100	5,0	0	5		
Autres produits agricoles	100,0	0	100	100	8,3	19,5	40		
Pêche et produits de la pêche	50,0	0	50	100	29,8	11,1	40		
Métaux & minéraux	50,1	0	70	100	8,0	5,3	60		
Pétrole	50,0	0	50	100	6,4	17,2	25		
Produits chimiques	50,0	0	50	100	6,6	3,3	40		
Bois, papier, etc.	50,0	0	50	100	9,3	5,1	20		
Textiles	50,0	0	50	100	7,4	0,2	30		
Vêtements	50,0	0	50	100	19,9	0	20		
Cuir, chaussures, etc.	50,0	0	50	100	9,6	2,4	30		
Machines non électriques	50,0	0	50	100	5,9	5,4	30		
Machines électriques	50,0	0	50	100	9,7	1,2	45		
Matériel de transport	50,0	0	50	100	9,5	8,5	45		
Autres articles manufacturés, n.d.a.	50,0	0	50	100	15,6	3,4	70		

### Section B Exportations vers les principaux partenaires et droits applicables

Principaux partenaires	Import. bilatérales		Diversification		Moyenne NPF du commerce en LT		Marge préf.	Import. Exempt	
	en million US\$		95% comm. en nb SH		Simple	Pondérée	Pondérée	LT en %	Valeur en %
	2 chiffres	6 chiffres	Simple	Pondérée					
Communautés européennes	2005	185	11	14	6,3	38,3	35,7	93,5	82,9
Etats-Unis	2005	129	5	16	5,6	1,7	0,4	82,1	95,4
Canada	2005	121	2	2	4,1	0,2	0,2	92,9	100,0
Chine	2005	8	2	5	1,8	0,0	0,0	88,9	99,7
Inde	2004	7	2	4	10,3	6,6	0,0	0,0	0,0
Hong Kong, Chine	2005	6	1	1	0,0	0,0	0,0	100,0	100,0

### Section A.1 Tarifs et importations: Résumé et tarifs par intervalles

Résumé		Total	Ag	Non-Ag	Membre de l'OMC depuis		1996
Moyenne des droits consolidés finals	2006	18,7	21,3	18,3	Portée des consolidations:		Total 89,2
Moyenne des droits NPF appliqués		2,8	5,7	2,4			Non-Ag 87,6
Moyenne pondérée par le commerce					Ag: Contingents tarifaires (en %)		0
Importations en milliards US\$					Ag: Sauvegardes spéciales (en %)		0

Distribution de Fréquence	Exempt	0 <= 5	5 <= 10	10 <= 15	15 <= 25	25 <= 50	50 <= 100	> 100	NAV
	Lignes tarifaires et valeur des importations (en %)								
Produits agricoles									
Droits consolidés finals	16,8	2,6	11,8	3,1	28,1	36,5	0,3	0	8,8
Droits NPF appliqués	39,2	25,1	16,5	18,4	0	0	0	0	0,7
Importations									
Produits non-agricoles									
Droits consolidés finals	3,3	3,9	18,9	7,3	44,8	6,6	0	0	9,3
Droits NPF appliqués	71,4	12,5	9,0	5,4	0	0	0	0	1,4
Importations									

### Section A.2 Tarifs et importations par groupe de produits

Groupes de produits	Droits consolidés finals				Droits NPF appliqués			Importations	
	Moyenne	Exempt en %	Max.	Consolidation en %	Moyenne	Exempt en %	Max.	Part en %	Exempt en %
Produits d'origine animale	19,7	12,3	40	100	7,4	21,0	15		
Produits laitiers	12,5	7,5	20	100	2,5	45,0	5		
Fruits, légumes, plantes	26,2	11,1	50	100	8,5	18,5	15		
Café, thé	24,2	0	40	100	7,0	0	15		
Céréales & autres préparations	33,0	9,1	50	100	5,2	48,0	15		
Oléagineux, graisses & huiles									
Sucres	40,0	0	40	100	12,3	0	15		
Boissons & tabacs	26,2	2,5	42	100	8,4	7,1	15		
Coton	20,0	0	35	100	15,0	0	15		
Autres produits agricoles	10,4	39,6	70	100	2,0	74,0	15		
Pêche et produits de la pêche	24,3	2,5	40	37,4	1,0	83,2	15		
Métaux & minéraux	14,6	2,1	40	84,9	2,3	74,2	15		
Pétrole	16,8	0	30	100	0,9	87,5	10		
Produits chimiques	22,4	1,3	30	99,8	1,3	82,6	15		
Bois, papier, etc.	11,8	0,2	28	69,8	1,4	79,6	10		
Textiles	21,5	0	50	86,5	5,9	50,8	15		
Vêtements	31,8	0	50	51,1	3,1	48,9	10		
Cuirs, chaussures, etc.	21,7	0,8	25	85,6	4,1	50,0	10		
Machines non électriques	14,1	22,2	22	99,2	0,3	94,5	10		
Machines électriques	16,2	0	27	99,6	0,8	85,0	10		
Matériel de transport	13,7	2,5	30	100	3,2	63,1	15		
Autres articles manufacturés, n.d.a.	17,3	0	30	89,4	3,3	50,2	15		

### Section B Exportations vers les principaux partenaires et droits applicables

Principaux partenaires	Import. bilatérales		Diversification		Moyenne NPF du commerce en LT		Marge préfér.	Import. Exempt	
	en million US\$		95% comm. en nb SH		Simple Pondérée		Pondérée	LT	Valeur
			2 chiffres	6 chiffres				en %	en %
Etats-Unis	2005	447	7	23	7,9	18,6	0,2	64,1	7,7
Guatemala	2004	45	37	122	6,7	6,1	0,0	44,4	31,6
Canada	2005	21	8	14	7,6	13,9	13,9	100,0	100,0
Communautés européennes	2005	20	10	17	6,2	4,5	4,5	100,0	100,0
Mexique	2005	6	7	13	16,8	32,6	0,0	7,2	2,2
Taipei chinois	2005	4	1	1	4,0	0,6	0,0	48,0	66,6

**Section A.1 Tarifs et importations: Résumé et tarifs par intervalles**

Résumé		Total	Ag	Non-Ag	Membre de l'OMC depuis		1995	
Moyenne des droits consolidés finals	2005	32,5	32,0	32,6	Portée des consolidations:		Total 100	
Moyenne des droits NPF appliqués		5,6	9,9	4,9	Non-Ag		100	
Moyenne pondérée par le commerce							Ag: Contingents tarifaires (en %)	0
Importations en milliards US\$							Ag: Sauvegardes spéciales (en %)	0

Distribution de Fréquence	Exempt	0 <= 5	5 <= 10	10 <= 15	15 <= 25	25 <= 50	50 <= 100	> 100	NAV en %
	Lignes tarifaires et valeur des importations (en %)								
Produits agricoles									
Droits consolidés finals	0	0,0	2,6	2,8	13,9	80,7	0	0	0
Droits NPF appliqués	23,8	15,0	13,0	45,9	0,1	2,0	0,1	0	0
Importations									
Produits non-agricoles									
Droits consolidés finals	0	0,7	3,2	4,9	2,9	88,3	0	0	0
Droits NPF appliqués	54,1	11,7	15,4	18,8	0	0	0	0	0
Importations									

**Section A.2 Tarifs et importations par groupe de produits**

Groupes de produits	Droits consolidés finals				Droits NPF appliqués			Importations	
	Moyenne	Exempt en %	Max.	Consolidation en %	Moyenne	Exempt en %	Max.	Part en %	Exempt en %
Produits d'origine animale	28,3	0	35	100	14,5	6,5	50		
Produits laitiers	24,4	0	35	100	12,9	7,5	15		
Fruits, légumes, plantes	32,6	0	35	100	11,0	21,4	30		
Café, thé	33,5	0	35	100	13,4	2,1	15		
Céréales & autres préparations	31,7	0	50	100	11,1	22,9	45		
Oléagineux, graisses & huiles	32,2	0	35	100	6,3	22,5	15		
Sucres	35,0	0	40	100	11,5	27,1	40		
Boissons & tabacs	33,4	0	35	100	14,1	6,8	55		
Coton	11,0	0	15	100	0,0	100,0	0		
Autres produits agricoles	34,0	0	35	100	4,3	47,9	15		
Pêche et produits de la pêche	34,7	0	35	100	9,1	21,2	15		
Métaux & minéraux	33,3	0	35	100	3,3	66,3	15		
Pétrole	24,4	0	35	100	8,1	42,3	15		
Produits chimiques	32,0	0	35	100	1,8	81,1	15		
Bois, papier, etc.	33,4	0	35	100	6,4	43,8	15		
Textiles	34,1	0	35	100	8,5	12,1	15		
Vêtements	34,9	0	35	100	14,9	0,4	15		
Cuir, chaussures, etc.	34,1	0	35	100	7,9	22,8	15		
Machines non électriques	30,6	0	35	100	1,2	89,2	15		
Machines électriques	27,6	0	35	100	2,9	74,2	15		
Matériel de transport	29,2	0	35	100	5,4	33,3	15		
Autres articles manufacturés, n.d.a.	33,4	0	35	100	6,8	41,6	15		

**Section B Exportations vers les principaux partenaires et droits applicables**

Principaux partenaires	Import. bilatérales		Diversification		Moyenne NPF du commerce en LT		Marge préfér.	Import. Exempt	
	en million US\$		95% comm. en nb SH		Simple	Pondérée	Pondérée	LT en %	Valeur en %
	2 chiffres	6 chiffres	Simple	Pondérée					
Etats-Unis	2005	3 495	14	59	6,7	14,5	1,3	73,1	27,7
Communautés européennes	2005	469	14	22	7,2	9,0	3,1	97,4	86,3
El Salvador	2004	154	45	133	8,9	13,2	13,2	99,4	99,8
Guatemala	2004	119	61	181	7,7	10,8	10,7	99,7	99,7
Canada	2005	107	12	43	7,6	9,4	0,1	44,1	42,4
Mexique	2005	101	20	38	14,8	15,6	0,0	14,4	1,2

## Section A.1 Tarifs et importations: Résumé et tarifs par intervalles

Résumé		Total	Ag	Non-Ag	Membre de l'OMC depuis		1995
Moyenne des droits consolidés finals		0,0	0,0	0,0	Portée des consolidations:		Total 45,8
Moyenne des droits NPF appliqués	2006	0,0	0,0	0,0			Non-Ag 37,5
Moyenne pondérée par le commerce	2005	0,0	0,0	0,0	Ag: Contingents tarifaires (en %)		0
Importations en milliards US\$	2005	300,0	8,4	291,6	Ag: Sauvegardes spéciales (en %)		0

Distribution de Fréquence	Exempt	0 <= 5	5 <= 10	10 <= 15	15 <= 25	25 <= 50	50 <= 100	> 100	NAV
	Lignes tarifaires et valeur des importations (en %)								en %
Produits agricoles									
Droits consolidés finals	100,0	0	0	0	0	0	0	0	0
Droits NPF appliqués	2006	100,0	0	0	0	0	0	0	0
Importations	2005	100,0	0	0	0	0	0	0	0
Produits non-agricoles									
Droits consolidés finals	37,5	0	0	0	0	0	0	0	0
Droits NPF appliqués	2006	100,0	0	0	0	0	0	0	0
Importations	2005	100,0	0	0	0	0	0	0	0

## Section A.2 Tarifs et importations par groupe de produits

Groupes de produits	Droits consolidés finals				Droits NPF appliqués			Importations	
	Moyenne	Exempt en %	Max.	Consolidation en %	Moyenne	Exempt en %	Max.	Part en %	Exempt en %
Produits d'origine animale	0,0	100,0	0	100	0,0	100,0	0	0,6	100,0
Produits laitiers	0,0	100,0	0	100	0,0	100,0	0	0,1	100,0
Fruits, légumes, plantes	0,0	100,0	0	100	0,0	100,0	0	0,5	100,0
Café, thé	0,0	100,0	0	100	0,0	100,0	0	0,1	100,0
Céréales & autres préparations	0,0	100,0	0	100	0,0	100,0	0	0,4	100,0
Oléagineux, graisses & huiles	0,0	100,0	0	100	0,0	100,0	0	0,1	100,0
Sucres	0,0	100,0	0	100	0,0	100,0	0	0,1	100,0
Boissons & tabacs	0,0	100,0	0	100	0,0	100,0	0	0,5	100,0
Coton	0,0	100,0	0	100	0,0	100,0	0	0,0	100,0
Autres produits agricoles	0,0	100,0	0	100	0,0	100,0	0	0,4	100,0
Pêche et produits de la pêche	0,0	100,0	0	100	0,0	100,0	0	0,6	100,0
Métaux & minéraux	0,0	100,0	0	67,3	0,0	100,0	0	9,5	100,0
Pétrole	-	-	-	0	0,0	100,0	0	2,2	100,0
Produits chimiques	0,0	100,0	0	8,1	0,0	100,0	0	7,0	100,0
Bois, papier, etc.	0,0	100,0	0	96,0	0,0	100,0	0	1,5	100,0
Textiles	0,0	100,0	0	9,0	0,0	100,0	0	5,9	100,0
Vêtements	0,0	100,0	0	1,3	0,0	100,0	0	5,7	100,0
Cuirs, chaussures, etc.	0,0	100,0	0	44,5	0,0	100,0	0	3,9	100,0
Machines non électriques	0,0	100,0	0	29,1	0,0	100,0	0	14,4	100,0
Machines électriques	0,0	100,0	0	40,9	0,0	100,0	0	33,7	100,0
Matériel de transport	0,0	100,0	0	13,9	0,0	100,0	0	1,3	100,0
Autres articles manufacturés, n.d.a.	0,0	100,0	0	53,1	0,0	100,0	0	11,4	100,0

## Section B Exportations vers les principaux partenaires et droits applicables

Principaux partenaires	Import. bilatérales		Diversification		Moyenne NPF du commerce en LT		Marge préfér.	Import. Exempt	
	en million US\$		95% comm. en nb SH		Simple Pondérée		Pondérée	LT	Valeur
	2005	2006	2 chiffres	6 chiffres	Simple	Pondérée	Pondérée	en %	en %
Communautés européennes	2005	12 326	57	662	5,3	3,5	0,0	16,3	46,5
Chine	2005	11 989	59	574	9,3	5,8	0,0	9,6	41,8
Etats-Unis	2005	6 703	55	472	4,7	11,2	0,0	36,4	28,8
Singapour	2005	4 190	53	482	0,1	0,0	0,0	99,9	100,0
Malaisie	2004	2 766	64	514	10,7	2,8	0,0	46,0	83,3
Corée, République de	2005	2 043	53	301	8,2	3,0	0,0	16,0	57,0

### Section A.1 Tarifs et importations: Résumé et tarifs par intervalles

Résumé		Total	Ag	Non-Ag	Membre de l'OMC depuis		1996
Moyenne des droits consolidés finals	2006	79,2	76,3	79,6	Portée des consolidations:		Total 100
Moyenne des droits NPF appliqués		14,5	17,5	14,1	Non-Ag		100
Moyenne pondérée par le commerce		Ag: Contingents tarifaires (en %)				0	
Importations en milliards US\$		Ag: Sauvegardes spéciales (en %)				0	

Distribution de Fréquence	Exempt	0 <= 5	5 <= 10	10 <= 15	15 <= 25	25 <= 50	50 <= 100	> 100	NAV en %
	Lignes tarifaires et valeur des importations (en %)								
Produits agricoles									
Droits consolidés finals	0	3,2	8,9	1,9	0,1	1,2	78,1	6,5	3,4
Droits NPF appliqués	3,2	12,4	0	0,3	84,0	0	0	0	0
Importations									
Produits non-agricoles									
Droits consolidés finals	0	0,3	1,4	0,3	0,0	0,2	94,6	3,1	1,1
Droits NPF appliqués	0,4	17,3	31,8	0,0	49,4	0	0	0	0
Importations									

### Section A.2 Tarifs et importations par groupe de produits

Groupes de produits	Droits consolidés finals				Droits NPF appliqués			Importations	
	Moyenne	Exempt en %	Max.	Consolidation en %	Moyenne	Exempt en %	Max.	Part en %	Exempt en %
Produits d'origine animale	87,0	0	110	100	17,0	0	20		
Produits laitiers	32,5	0	80	100	12,5	0	20		
Fruits, légumes, plantes	67,0	0	80	100	20,0	0	20		
Café, thé	80,0	0	80	100	20,0	0	20		
Céréales & autres préparations	69,8	0	150	100	16,8	0	20		
Oléagineux, graisses & huiles	78,3	0	80	100	17,9	0	20		
Sucres	61,3	0	80	100	16,0	0	20		
Boissons & tabacs	174,0	0	684	100	9,1	53,8	20		
Coton	80,0	0	80	100	20,0	0	20		
Autres produits agricoles	65,0	0	80	100	17,2	0	20		
Pêche et produits de la pêche	85,0	0	120	100	19,9	0	20		
Métaux & minéraux	76,6	0	90	100	10,6	0,7	20		
Pétrole	8,2	0	11	100	4,4	77,8	20		
Produits chimiques	77,2	0	90	100	9,6	0,9	20		
Bois, papier, etc.	80,0	0	80	100	19,2	0	20		
Textiles	79,9	0	80	100	19,3	0	20		
Vêtements	80,0	0	80	100	20,0	0	20		
Cuir, chaussures, etc.	80,0	0	80	100	19,5	0	20		
Machines non électriques	80,0	0	80	100	10,2	0	20		
Machines électriques	80,0	0	80	100	18,4	0	20		
Matériel de transport	80,0	0	80	100	14,7	0	20		
Autres articles manufacturés, n.d.a.	88,2	0	455	100	16,1	0	20		

### Section B Exportations vers les principaux partenaires et droits applicables

Principaux partenaires	Import. bilatérales		Diversification		Moyenne NPF du commerce en LT		Marge préfér.	Import. Exempt	
	en million US\$		95% comm. en nb SH		Simple	Pondérée	Pondérée	LT	Valeur
			2 chiffres	6 chiffres				en %	en %
Chine	2005	97	1	1	1,7	0,0	0,0	85,7	100,0
Corée, République de	2005	31	1	2	7,2	1,5	1,5	66,7	99,9
Thaïlande	2005	16	2	3	6,3	4,6	0,0	0,0	0,0
Japon	2005	16	3	3	2,2	2,4	2,3	92,6	97,7
Communautés européennes	2005	14	3	3	12,0	15,5	15,5	91,2	100,0
Philippines	2005	12	3	4	5,7	1,6	0,0	10,7	72,9

## Section A.1

## Tarifs et importations: Résumé et tarifs par intervalles

Résumé		Total	Ag	Non-Ag	Membre de l'OMC depuis		1995
Moyenne des droits consolidés finals		49,2	114,2	34,9	Portée des consolidations:		Total 73,8
Moyenne des droits NPF appliqués	2005	19,2	37,6	16,4			Non-Ag 69,8
Moyenne pondérée par le commerce	2004	14,7	60,6	12,3	Ag: Contingents tarifaires (en %)		0,7
Importations en milliards US\$	2004	102,7	5,2	97,5	Ag: Sauvegardes spéciales (en %)		0

Distribution de Fréquence	Exempt	0 <= 5	5 <= 10	10 <= 15	15 <= 25	25 <= 50	50 <= 100	> 100	NAV
	Lignes tarifaires et valeur des importations (en %)								
Produits agricoles									
Droits consolidés finals	0	0	1,3	0,1	2,5	6,7	53,0	36,2	0,3
Droits NPF appliqués	2005	2,5	0	1,4	3,0	0,4	80,5	10,7	1,4
Importations	2004	0,4	0	5,1	3,7	0,0	48,5	41,5	0,8
Produits non-agricoles									
Droits consolidés finals	3,2	0,5	0,0	0	15,0	50,0	0,8	0,3	6,1
Droits NPF appliqués	2005	2,4	1,8	0,2	84,8	5,2	4,2	1,1	0,2
Importations	2004	7,7	4,4	28,6	55,5	3,5	0,2	0,1	0,0

## Section A.2

## Tarifs et importations par groupe de produits

Groupes de produits	Droits consolidés finals				Droits NPF appliqués			Importations	
	Moyenne	Exempt en %	Max.	Consolidation en %	Moyenne	Exempt en %	Max.	Part en %	Exempt en %
Produits d'origine animale	105,0	0	150	100	33,0	0	100	0,0	0
Produits laitiers	65,0	0	150	100	35,0	0	60	0,0	0
Fruits, légumes, plantes	100,9	0	150	100	31,5	0	105	1,1	0
Café, thé	133,1	0	150	100	56,3	0	100	0,1	0
Céréales & autres préparations	119,4	0	150	100	37,3	7,6	160	0,1	1,6
Oléagineux, graisses & huiles	168,9	0	300	100	52,5	0	100	2,5	0
Sucres	124,7	0	150	100	48,4	0	100	0,3	0
Boissons & tabacs	127,5	0	150	100	68,9	0	182	0,2	0
Coton	110,0	0	150	100	17,0	0	30	0,2	0
Autres produits agricoles	104,1	0	150	100	27,1	7,7	70	0,5	3,9
Pêche et produits de la pêche	100,7	0	150	13,1	30,0	0	30	0,0	0
Métaux & minéraux	38,3	0,4	55	59,8	15,4	0,1	55	33,0	0,0
Pétrole	-	-	-	0	14,0	0	15	25,6	0
Produits chimiques	39,5	0,1	60	89,0	15,0	0,2	100	8,7	0,4
Bois, papier, etc.	36,5	0	40	62,1	13,5	2,4	15	2,3	0,4
Textiles	31,4	0	261	70,2	20,2	0	268	1,6	0
Vêtements	42,3	0	118	54,9	22,4	0	103	0,0	0
Cuirs, chaussures, etc.	35,2	0	40	50,7	15,4	0,6	70	0,6	0,1
Machines non électriques	28,2	7,1	40	94,5	14,3	4,2	15	9,0	27,6
Machines électriques	26,8	27,4	40	93,8	12,3	17,7	15	7,0	53,8
Matériel de transport	35,8	0	40	70,5	24,8	0	100	3,9	0
Autres articles manufacturés, n.d.a.	31,4	20,2	40	42,5	13,9	7,5	15	3,1	32,4

## Section B

## Exportations vers les principaux partenaires et droits applicables

Principaux partenaires	Import. bilatérales		Diversification		Moyenne NPF		Marge préfér.	Import. Exempt	
	en million US\$		95% comm. en nb SH		du commerce en LT			LT en %	Valeur en %
			2 chiffres	6 chiffres	Simple	Pondérée	Pondérée		
Communautés européennes	2005	22 970	85	1 269	5,9	5,3	2,2	56,5	56,5
Etats-Unis	2005	16 490	74	636	4,3	4,7	0,6	69,5	66,4
Chine	2005	9 740	29	119	8,9	3,4	0,1	8,5	58,7
Hong Kong, Chine	2005	4 584	19	59	0,0	0,0	0,0	100,0	100,0
Singapour	2005	4 063	60	308	0,1	0,0	0,0	99,9	100,0
Japon	2005	3 181	57	310	11,0	2,5	0,6	54,0	64,2

### Section A.1 Tarifs et importations: Résumé et tarifs par intervalles

Résumé		Total	Ag	Non-Ag	Membre de l'OMC depuis		1995
Moyenne des droits consolidés finals		37,1	47,0	35,6	Portée des consolidations:		Total 96,6
Moyenne des droits NPF appliqués	2006	6,9	8,2	6,8			Non-Ag 96,1
Moyenne pondérée par le commerce	2005	4,8	6,1	4,7	Ag: Contingents tarifaires (en %)		0,9
Importations en milliards US\$	2005	57,4	5,3	52,1	Ag: Sauvegardes spéciales (en %)		0,9

Distribution de Fréquence	Exempt	0 <= 5	5 <= 10	10 <= 15	15 <= 25	25 <= 50	50 <= 100	> 100	NAV en %
	Lignes tarifaires et valeur des importations (en %)								
Produits agricoles									
Droits consolidés finals	0	0	0,6	0	0	87,4	8,5	3,3	0
Droits NPF appliqués	2006	13,3	78,0	3,4	1,4	1,4	0,5	1,9	1,3
Importations	2005	40,2	46,1	0,3	2,2	8,7	2,0	0,6	12,0
Produits non-agricoles									
Droits consolidés finals	2,9	0	0,1	3,7	0	89,4	0,0	0	0
Droits NPF appliqués	2006	22,7	42,4	17,3	14,5	2,7	0,2	0,1	0,1
Importations	2005	54,9	25,0	8,0	6,9	2,7	2,3	0,1	0

### Section A.2 Tarifs et importations par groupe de produits

Groupes de produits	Droits consolidés finals				Droits NPF appliqués			Importations	
	Moyenne	Exempt en %	Max.	Consolidation en %	Moyenne	Exempt en %	Max.	Part en %	Exempt en %
Produits d'origine animale	44,0	0	50	100	4,2	16,1	5	0,4	20,4
Produits laitiers	74,0	0	210	100	5,0	0	5	0,9	0
Fruits, légumes, plantes	45,8	0	60	100	5,1	3,8	20	0,7	0,4
Café, thé	45,3	0	60	100	4,8	4,2	5	0,2	0,7
Céréales & autres préparations	44,6	0	160	100	5,6	9,9	170	2,2	33,7
Oléagineux, graisses & huiles	39,9	0	60	100	4,2	35,1	15	1,6	88,7
Sucres	58,3	0	95	100	8,3	0	25	1,1	0
Boissons & tabacs	85,0	0	150	100	56,0	1,1	170	0,4	0,0
Coton	37,4	0	40	100	4,0	20,0	5	1,0	99,5
Autres produits agricoles	40,7	0	60	100	4,3	22,7	20	0,7	66,1
Pêche et produits de la pêche	40,0	0	40	100	4,9	5,2	15	0,2	55,8
Métaux & minéraux	38,8	0,1	40	97,7	6,8	19,5	25	13,5	40,5
Pétrole	40,0	0	40	100	2,2	78,6	30	30,3	83,7
Produits chimiques	38,0	0,1	60	97,0	5,4	20,4	30	13,3	37,9
Bois, papier, etc.	39,4	0	40	98,8	5,3	21,4	15	2,7	51,8
Textiles	26,3	0	40	99,7	9,2	1,9	20	1,8	15,2
Vêtements	35,0	0	40	100	14,1	0	15	0,1	0
Cuir, chaussures, etc.	39,8	0	50	99,3	7,7	12,4	20	1,3	7,7
Machines non électriques	34,9	6,5	40	98,3	2,3	71,3	15	14,1	64,1
Machines électriques	30,3	23,6	40	97,7	6,1	28,9	15	5,6	26,4
Matériel de transport	38,9	0	40	54,1	12,3	40,7	80	6,7	20,8
Autres articles manufacturés, n.d.a.	35,7	8,8	40	88,1	7,2	18,0	20	1,4	17,5

### Section B Exportations vers les principaux partenaires et droits applicables

Principaux partenaires	Import. bilatérales		Diversification		Moyenne NPF du commerce en LT		Marge préf.	Import. Exempt	
	en million US\$		95% comm. en nb SH		Simple	Pondérée	Pondérée	LT en %	Valeur en %
	2 chiffres	6 chiffres	Simple	Pondérée					
Japon	2005	20 760	48	230	7,7	1,4	0,3	56,1	73,5
Communautés européennes	2005	13 181	70	531	5,8	4,5	1,9	55,4	64,3
Etats-Unis	2005	11 692	60	344	5,7	6,5	0,7	60,8	64,6
Singapour	2005	10 360	73	461	0,0	0,0	0,0	99,9	100,0
Chine	2005	8 436	42	209	9,1	5,1	0,4	14,3	51,1
Corée, République de	2005	8 184	31	88	10,1	3,6	0,0	13,8	7,0

### Section A.1 Tarifs et importations: Résumé et tarifs par intervalles

Résumé		Total	Ag	Non-Ag	Membre de l'OMC depuis		1995
Moyenne des droits consolidés finals	2006	23,5	109,2	9,6	Portée des consolidations:		Total 95,0
Moyenne des droits NPF appliqués		7,7	42,4	2,4	Non-Ag		94,2
Moyenne pondérée par le commerce		Ag: Contingents tarifaires (en %)					36,8
Importations en milliards US\$		Ag: Sauvegardes spéciales (en %)					49,8

Distribution de Fréquence	Exempt	0 <= 5	5 <= 10	10 <= 15	15 <= 25	25 <= 50	50 <= 100	> 100	NAV
	Lignes tarifaires et valeur des importations (en %)								
Produits agricoles									
Droits consolidés finals	26,0	3,2	7,6	1,4	6,8	13,0	3,4	38,3	23,1
Droits NPF appliqués	66,4	2,5	0,8	0,7	4,0	5,7	7,2	12,6	17,0
Importations									
Produits non-agricoles									
Droits consolidés finals	46,3	6,2	7,8	6,0	17,3	9,7	0,8	0,0	0,0
Droits NPF appliqués	76,2	3,9	13,9	6,0	0,0	0	0	0	0
Importations									

### Section A.2 Tarifs et importations par groupe de produits

Groupes de produits	Droits consolidés finals				Droits NPF appliqués			Importations	
	Moyenne	Exempt en %	Max.	Consolidation en %	Moyenne	Exempt en %	Max.	Part en %	Exempt en %
Produits d'origine animale	358,5	0	464	100	186,8	25,7	823		
Produits laitiers	439,0	0	576	100	189,1	0	478		
Fruits, légumes, plantes	75,4	20,6	472	100	19,8	79,5	> 1000		
Café, thé	18,5	35,9	116	100	7,7	63,9	84		
Céréales & autres préparations	93,2	24,4	409	100	29,8	55,6	346		
Oléagineux, graisses & huiles									
Sucres	88,1	19,0	175	100	5,1	83,7	55		
Boissons & tabacs	12,2	27,3	58	100	8,0	60,7	74		
Coton	2,2	80,0	11	100	0,0	100,0	0		
Autres produits agricoles	33,2	52,0	181	100	5,0	80,8	55		
Pêche et produits de la pêche									
Métaux & minéraux	7,9	55,9	65	96,6	1,2	86,6	15		
Pétrole	8,7	66,7	50	50,0	0,1	97,8	5		
Produits chimiques	4,3	79,4	65	99,0	1,0	86,1	20		
Bois, papier, etc.	11,5	43,2	35	91,5	2,4	70,9	15		
Textiles	8,3	34,9	35	86,6	1,6	83,9	15		
Vêtements	20,5	0	21	100	14,6	0,9	15		
Cuir, chaussures, etc.	11,7	37,3	35	91,1	5,9	41,8	15		
Machines non électriques	5,6	57,8	35	96,4	0,7	90,4	10		
Machines électriques	14,9	34,0	40	99,2	2,0	73,7	10		
Matériel de transport	9,7	59,0	35	44,3	2,1	76,6	15		
Autres articles manufacturés, n.d.a.	20,6	17,2	55	97,9	3,6	61,3	15		

### Section B Exportations vers les principaux partenaires et droits applicables

Principaux partenaires	Import. bilatérales		Diversification		Moyenne NPF du commerce en LT		Marge préf.	Import. Exempt	
	en million US\$		95% comm. en nb SH		Simple Pondérée		Pondérée	LT	Valeur
			2 chiffres	6 chiffres				en %	en %
Communautés européennes	2005	2 166	27	65	6,5	8,9	8,2	65,7	89,6
Etats-Unis	2005	191	16	39	3,4	0,4	0,0	52,3	89,9
Japon	2005	139	6	12	7,5	3,9	0,0	36,0	10,7
Chine	2005	47	4	13	8,0	9,3	0,0	18,6	5,6
Canada	2005	46	14	47	3,3	0,8	0,0	58,1	84,7
Russie, Fédération de	2005	40	7	12	15,5	8,0	0,0	2,4	14,8



### Section A.1 Tarifs et importations: Résumé et tarifs par intervalles

Résumé		Total	Ag	Non-Ag	Membre de l'OMC depuis		1995
Moyenne des droits consolidés finals		22,0	73,3	11,1	Portée des consolidations:		Total 75,1
Moyenne des droits NPF appliqués	2006	6,5	17,1	4,9	Non-Ag		71,5
Moyenne pondérée par le commerce	2004	3,0	11,7	2,4	Ag: Contingents tarifaires (en %)		3,4
Importations en milliards US\$	2004	40,8	2,5	38,3	Ag: Sauvegardes spéciales (en %)		5,2

Distribution de Fréquence	Exempt	0 <= 5	5 <= 10	10 <= 15	15 <= 25	25 <= 50	50 <= 100	> 100	NAV en %
	Lignes tarifaires et valeur des importations (en %)								
Produits agricoles									
Droits consolidés finals	3,1	12,8	4,9	2,4	17,4	8,7	16,4	32,8	0,2
Droits NPF appliqués	41,9	3,5	11,3	15,8	7,4	11,0	4,8	3,2	20,1
Importations	61,4	2,4	4,9	15,9	2,7	8,3	1,0	3,4	10,9
Produits non-agricoles									
Droits consolidés finals	9,4	25,8	13,0	10,0	6,7	4,5	1,5	0,2	6,7
Droits NPF appliqués	58,8	1,2	14,3	24,0	0,2	0,6	0,3	0,2	2,3
Importations	77,4	0,6	10,0	11,8	0,0	0,0	0,2	0	0,2

### Section A.2 Tarifs et importations par groupe de produits

Groupes de produits	Droits consolidés finals				Droits NPF appliqués			Importations	
	Moyenne	Exempt en %	Max.	Consolidation en %	Moyenne	Exempt en %	Max.	Part en %	Exempt en %
Produits d'origine animale	115,3	8,5	190	96,3	31,0	33,0	190	0,4	96,1
Produits laitiers	168,1	0	247	95,0	108,3	5,8	212	0,1	17,5
Fruits, légumes, plantes	104,6	0	560	99,5	20,7	18,0	284	0,6	27,3
Café, thé	9,1	0	25	100	0,7	87,5	12	0,3	89,4
Céréales & autres préparations	57,6	0,6	255	100	11,0	41,8	129	2,2	50,7
Oléagineux, graisses & huiles	37,7	2,0	128	100	6,5	61,9	86	1,0	89,9
Sucres	9,7	0	35	100	2,0	80,6	16	0,4	81,3
Boissons & tabacs	130,9	1,3	255	97,5	16,7	17,5	97	0,7	48,2
Coton	4,0	20,0	5	100	0,0	100,0	0	0,0	100,0
Autres produits agricoles	31,1	7,3	170	98,0	4,8	67,8	105	0,4	48,1
Pêche et produits de la pêche	8,2	0	170	53,3	28,1	28,4	302	0,2	45,4
Métaux & minéraux	9,0	9,4	80	85,3	3,2	66,9	17	32,9	92,7
Pétrole	25,0	0	45	50,0	4,1	50,0	12	9,3	92,3
Produits chimiques	8,2	7,2	70	85,3	1,7	83,3	100	11,0	66,7
Bois, papier, etc.	14,1	13,4	60	73,8	5,2	57,3	100	3,1	58,6
Textiles	20,1	1,3	155	52,3	6,4	42,8	12	2,4	52,8
Vêtements	17,9	0	35	12,0	11,7	1,3	12	1,5	1,8
Cuir, chaussures, etc.	12,7	19,0	60	74,7	5,2	51,1	12	1,2	43,2
Machines non électriques	8,1	29,8	100	75,2	4,1	57,5	12	9,6	69,9
Machines électriques	10,1	33,2	65	79,8	3,8	63,3	12	11,7	80,0
Matériel de transport	34,9	26,0	705	41,0	3,3	67,4	100	6,2	47,2
Autres articles manufacturés, n.d.a.	12,7	12,6	108	75,4	4,7	54,7	100	4,9	71,5

### Section B Exportations vers les principaux partenaires et droits applicables

Principaux partenaires	Import. bilatérales		Diversification		Moyenne NPF du commerce en LT		Marge préfér.	Import. Exempt	
	en million US\$		95% comm. en nb SH		Simple	Pondérée	Pondérée	LT en %	Valeur en %
			2 chiffres	6 chiffres					
Etats-Unis	2005	14 039	56	223	4,1	1,1	1,0	99,7	100,0
Communautés européennes	2005	10 710	77	823	7,6	3,4	2,2	59,2	84,6
Hong Kong, Chine	2005	1 507	10	40	0,0	0,0	0,0	100,0	100,0
Chine	2005	1 057	28	145	7,7	3,5	0,0	18,9	37,2
Inde	2004	952	14	70	15,8	13,0	0,0	6,8	12,5
Japon	2005	828	35	173	4,8	1,7	0,0	56,2	84,9

## Section A.1 Tarifs et importations: Résumé et tarifs par intervalles

Résumé		Total	Ag	Non-Ag	Non membre de l'OMC	
Moyenne des droits consolidés finals	2006	0,0	0,0	0,0	Portée des consolidations:	
Moyenne des droits NPF appliqués					Total	
Moyenne pondérée par le commerce					Non-Ag	
Importations en milliards US\$					Ag: Contingents tarifaires (en %)	
						Ag: Sauvegardes spéciales (en %)

Distribution de Fréquence	Exempt	0 <= 5	5 <= 10	10 <= 15	15 <= 25	25 <= 50	50 <= 100	> 100	NAV
	Lignes tarifaires et valeur des importations (en %)								
Produits agricoles									
Droits consolidés finals									
Droits NPF appliqués	100,0	0	0	0	0	0	0	0	0
Importations									
Produits non-agricoles									
Droits consolidés finals									
Droits NPF appliqués	100,0	0	0	0	0	0	0	0	0
Importations									

## Section A.2 Tarifs et importations par groupe de produits

Groupes de produits	Droits consolidés finals				Droits NPF appliqués			Importations	
	Moyenne	Exempt en %	Max.	Consolidation en %	Moyenne	Exempt en %	Max.	Part en %	Exempt en %
Produits d'origine animale					0,0	100,0	0		
Produits laitiers					0,0	100,0	0		
Fruits, légumes, plantes					0,0	100,0	0		
Café, thé					0,0	100,0	0		
Céréales & autres préparations					0,0	100,0	0		
Oléagineux, graisses & huiles					0,0	100,0	0		
Sucres					0,0	100,0	0		
Boissons & tabacs					0,0	100,0	0		
Coton					0,0	100,0	0		
Autres produits agricoles					0,0	100,0	0		
Pêche et produits de la pêche					0,0	100,0	0		
Métaux & minéraux					0,0	100,0	0		
Pétrole					0,0	100,0	0		
Produits chimiques					0,0	100,0	0		
Bois, papier, etc.					0,0	100,0	0		
Textiles					0,0	100,0	0		
Vêtements					0,0	100,0	0		
Cuirs, chaussures, etc.					0,0	100,0	0		
Machines non électriques					0,0	100,0	0		
Machines électriques					0,0	100,0	0		
Matériel de transport					0,0	100,0	0		
Autres articles manufacturés, n.d.a.					0,0	100,0	0		

## Section B Exportations vers les principaux partenaires et droits applicables

Principaux partenaires	Import. bilatérales		Diversification		Moyenne NPF du commerce en LT		Marge préfér.	Import. Exempt	
	en million US\$		95% comm. en nb SH		Simple Pondérée		Pondérée	LT	Valeur
			2 chiffres	6 chiffres				en %	en %
Communautés européennes	2005	23 201	1	4	5,9	0,2	0,2	78,2	99,1
Turquie	2005	1 982	1	2	5,4	0,1	0,1	66,0	98,5
Etats-Unis	2005	1 657	2	3	0,3	0,0	0,0	91,7	100,0
Suisse	2005	1 083	1	1	3,4	0,0	0,0	28,6	100,0
Chine	2005	942	1	1	3,0	0,0	0,0	50,0	100,0
Tunisie	2004	416	3	7	27,2	23,8	23,8	100,0	100,0

### Section A.1 Tarifs et importations: Résumé et tarifs par intervalles

Résumé		Total	Ag	Non-Ag	Membre de l'OMC depuis			1995
Moyenne des droits consolidés finals		49,6	97,1	42,4	Portée des consolidations:			Total 100
Moyenne des droits NPF appliqués	2006	7,3	17,2	5,8	Non-Ag			100
Moyenne pondérée par le commerce					Ag: Contingents tarifaires (en %)			0
Importations en milliards US\$					Ag: Sauvegardes spéciales (en %)			0

Distribution de Fréquence	Exempt	0 <= 5	5 <= 10	10 <= 15	15 <= 25	25 <= 50	50 <= 100	> 100	NAV en %
	Lignes tarifaires et valeur des importations (en %)								
Produits agricoles									
Droits consolidés finals	1,9	0,3	0,7	0	0	0	97,0	0	0,3
Droits NPF appliqués	44,0	4,4	1,4	3,9	13,6	31,1	1,4	0	0,1
Importations									
Produits non-agricoles									
Droits consolidés finals	0,4	4,8	12,6	0,4	0,0	81,7	0	0	0
Droits NPF appliqués	69,7	1,5	3,1	4,0	18,4	3,2	0	0	0,1
Importations									

### Section A.2 Tarifs et importations par groupe de produits

Groupes de produits	Droits consolidés finals				Droits NPF appliqués			Importations	
	Moyenne	Exempt en %	Max.	Consolidation en %	Moyenne	Exempt en %	Max.	Part en %	Exempt en %
Produits d'origine animale	100,0	0	100	100	26,3	10,4	100		
Produits laitiers	100,0	0	100	100	25,2	11,7	75		
Fruits, légumes, plantes	99,5	0,5	100	100	22,0	36,9	100		
Café, thé	100,0	0	100	100	15,6	22,9	40		
Céréales & autres préparations	100,0	0	100	100	12,3	48,8	40		
Oléagineux, graisses & huiles	97,4	0	100	100	16,9	54,6	40		
Sucres	100,0	0	100	100	19,0	37,5	40		
Boissons & tabacs	100,0	0	100	100	23,7	11,4	40		
Coton	100,0	0	100	100	0,0	100,0	0		
Autres produits agricoles	88,9	8,1	100	100	5,0	84,7	40		
Pêche et produits de la pêche	50,0	0	50	100	28,0	20,0	40		
Métaux & minéraux	46,4	0,0	50	100	3,8	74,7	41		
Pétrole	50,0	0	50	100	4,8	33,4	25		
Produits chimiques	24,7	0	50	100	2,5	84,6	20		
Bois, papier, etc.	49,2	0	50	100	6,3	63,1	20		
Textiles	49,5	0	50	100	3,3	83,0	25		
Vêtements	50,0	0	50	100	19,8	0,9	20		
Cuir, chaussures, etc.	40,2	0,7	50	100	6,9	62,7	30		
Machines non électriques	38,3	0,2	50	100	1,5	91,9	25		
Machines électriques	46,8	6,4	50	100	6,3	66,7	30		
Matériel de transport	47,3	0	50	100	6,4	70,2	40		
Autres articles manufacturés, n.d.a.	50,0	0	50	100	11,1	42,5	30		

### Section B Exportations vers les principaux partenaires et droits applicables

Principaux partenaires	Import. bilatérales		Diversification		Moyenne NPF du commerce en LT		Marge prefer.	Import. Exempt	
	en million US\$		95% comm. en nb SH		Simple	Pondérée	Pondérée	LT en %	Valeur en %
			2 chiffres	6 chiffres					
Communautés européennes	2005	930	6	6	12,4	7,8	7,4	53,6	98,8
Etats-Unis	2005	361	18	40	5,3	3,5	1,1	86,3	83,8
Canada	2005	324	2	3	4,9	0,3	0,1	88,0	99,4
Chine	2005	221	1	1	7,2	7,9	0,0	28,6	0,7
Norvège	2004	119	1	1	2,2	0,0	0,0	89,7	99,9
Japon	2005	24	3	4	18,4	0,3	0,1	47,6	98,7

**Section A.1 Tarifs et importations: Résumé et tarifs par intervalles**

Résumé		Total	Ag	Non-Ag	Membre de l'OMC depuis		1995
Moyenne des droits consolidés finals		6,1	28,4	2,7	Portée des consolidations:		Total 99,6
Moyenne des droits NPF appliqués	2006	5,6	24,3	2,8			Non-Ag 99,6
Moyenne pondérée par le commerce	2005	4,5	27,0	1,9	Ag: Contingents tarifaires (en %)		9,5
Importations en milliards US\$	2005	508,0	52,0	456,0	Ag: Sauvegardes spéciales (en %)		11,8

Distribution de Fréquence	Exempt	0 <= 5	5 <= 10	10 <= 15	15 <= 25	25 <= 50	50 <= 100	> 100	NAV	
	Lignes tarifaires et valeur des importations (en %)									en %
Produits agricoles										
Droits consolidés finals		34,6	17,3	15,3	8,1	10,6	5,6	1,4	7,0	15,3
Droits NPF appliqués	2006	35,9	16,9	16,1	7,9	10,5	6,3	1,0	5,4	13,8
Importations	2005	40,1	11,1	12,0	6,2	9,4	10,8	3,4	7,1	17,0
Produits non-agricoles										
Droits consolidés finals		58,2	24,0	14,7	2,0	0,3	0,3	0	0,1	1,8
Droits NPF appliqués	2006	55,1	26,7	15,3	2,1	0,3	0,3	0,0	0,1	2,1
Importations	2005	74,1	14,2	8,5	2,4	0,4	0,2	0,0	0,1	2,0

**Section A.2 Tarifs et importations par groupe de produits**

Groupes de produits	Droits consolidés finals				Droits NPF appliqués			Importations	
	Moyenne	Exempt en %	Max.	Consolidation en %	Moyenne	Exempt en %	Max.	Part en %	Exempt en %
Produits d'origine animale	25,7	41,2	495	100	15,5	45,7	495	2,4	22,8
Produits laitiers	176,1	0	706	100	178,1	0	706	0,2	0
Fruits, légumes, plantes	13,2	20,4	646	100	12,9	19,8	646	1,7	14,4
Café, thé	16,9	22,2	239	100	16,7	22,2	239	0,5	61,3
Céréales & autres préparations	94,3	7,9	809	100	76,6	9,6	809	1,8	31,4
Oléagineux, graisses & huiles	10,7	46,6	563	100	10,8	45,9	563	0,9	80,3
Sucres	44,1	7,3	135	100	27,3	10,9	131	0,1	24,9
Boissons & tabacs	16,5	22,0	60	100	15,5	32,1	93	1,5	63,9
Coton	0,0	100,0	0	100	0,0	100,0	0	0,1	100,0
Autres produits agricoles	5,8	68,0	958	100	6,3	69,2	958	1,0	64,6
Pêche et produits de la pêche	5,0	4,2	12	90,7	5,7	3,7	15	3,4	4,1
Métaux & minéraux	1,0	70,2	10	99,9	1,0	70,5	10	22,7	89,2
Pétrole	76,1	11,1	657	50,0	0,7	72,1	8	2,7	32,2
Produits chimiques	2,0	46,3	7	100	2,5	30,8	16	9,3	50,6
Bois, papier, etc.	0,9	80,0	10	97,6	0,9	79,2	10	4,7	74,3
Textiles	5,4	7,9	25	100	5,5	8,2	25	2,6	7,8
Vêtements	9,2	0	13	100	9,2	0	13	5,0	0
Cuir, chaussures, etc.	17,7	49,0	724	100	15,0	52,7	724	2,0	36,2
Machines non électriques	0,0	100,0	0	100	0,0	100,0	0	11,5	100,0
Machines électriques	0,2	96,1	5	100	0,2	96,1	5	13,2	96,6
Matériel de transport	0,0	100,0	0	100	0,0	100,0	0	4,5	100,0
Autres articles manufacturés, n.d.a.	1,0	77,2	8	100	1,1	77,0	8	8,3	91,3

**Section B Exportations vers les principaux partenaires et droits applicables**

Principaux partenaires	Import. bilatérales		Diversification		Moyenne NPF du commerce en LT		Marge préfér.	Import. Exempt	
	en million US\$		95% comm. en nb SH		du commerce en LT		préf.	LT	Valeur
			2 chiffres	6 chiffres	Simple	Pondérée	Pondérée	en %	en %
Etats-Unis	2005	115 002	57	644	3,7	1,9	0,0	42,5	36,8
Chine	2005	100 178	59	1 080	9,5	5,9	0,0	8,5	31,9
Communautés européennes	2005	88 174	57	974	5,1	3,6	0,0	19,8	36,3
Corée, République de	2005	48 403	59	1 055	8,4	4,3	0,0	14,5	40,3
Taipei chinois	2005	45 807	59	932	7,0	3,2	0,0	32,6	52,1
Hong Kong, Chine	2005	33 015	65	721	0,0	0,0	0,0	100,0	100,0

### Section A.1 Tarifs et importations: Résumé et tarifs par intervalles

Résumé		Total	Ag	Non-Ag	Membre de l'OMC depuis		2000
Moyenne des droits consolidés finals		16,4	23,8	15,2	Portée des consolidations:		Total 100,0
Moyenne des droits NPF appliqués	2006	11,5	18,1	10,4	Non-Ag		100,0
Moyenne pondérée par le commerce	2005	8,7	11,3	8,1	Ag: Contingents tarifaires (en %)		0
Importations en milliards US\$	2005	10,3	1,9	8,4	Ag: Sauvegardes spéciales (en %)		0

Distribution de Fréquence	Exempt	0 <= 5	5 <= 10	10 <= 15	15 <= 25	25 <= 50	50 <= 100	> 100	NAV en %	
	Lignes tarifaires et valeur des importations (en %)									
Produits agricoles										
Droits consolidés finals	1,1	14,7	16,0	13,8	25,2	25,6	0,2	3,4	0,8	
Droits NPF appliqués	2006	29,5	11,7	9,0	1,1	20,6	25,3	0,8	1,9	0,8
Importations	2005	49,3	18,4	2,6	0,7	18,0	5,1	5,5	0,4	0,1
Produits non-agricoles										
Droits consolidés finals	7,3	22,4	16,0	7,6	23,8	22,8	0,0	0	0,0	
Droits NPF appliqués	2006	50,6	5,3	8,8	0,7	16,0	18,6	0,0	0	0,0
Importations	2005	60,9	2,8	10,7	0,9	11,6	13,2	0	0	0

### Section A.2 Tarifs et importations par groupe de produits

Groupes de produits	Droits consolidés finals				Droits NPF appliqués			Importations	
	Moyenne	Exempt en %	Max.	Consolidation en %	Moyenne	Exempt en %	Max.	Part en %	Exempt en %
Produits d'origine animale	14,0	0	30	100	13,1	1,6	30	1,5	17,5
Produits laitiers	16,1	7,5	30	100	15,5	20,8	30	2,0	55,1
Fruits, légumes, plantes	23,7	0	118	100	21,9	11,1	110	1,1	4,5
Café, thé	20,5	0	30	100	20,8	10,4	30	0,9	1,2
Céréales & autres préparations	16,7	5,1	80	100	12,5	34,7	40	7,2	60,9
Oléagineux, graisses & huiles	17,4	0	30	100	9,6	61,5	30	2,2	97,9
Sucres	19,1	0	30	100	10,9	58,3	30	1,5	46,3
Boissons & tabacs	112,5	0	200	100	70,3	19,9	180	1,2	4,1
Coton	9,0	0	10	100	0,0	100,0	0	0,0	100,0
Autres produits agricoles	15,2	1,3	30	100	8,6	54,1	30	0,5	30,8
Pêche et produits de la pêche	19,8	0	30	100	19,9	4,4	30	0,4	13,7
Métaux & minéraux	19,4	0,1	30	99,9	11,9	40,9	30	19,3	47,8
Pétrole	14,1	0	20	100	18,3	0	24	2,0	0
Produits chimiques	5,1	10,4	30	100	1,7	76,0	30	10,5	78,5
Bois, papier, etc.	21,5	1,2	30	100	14,4	39,6	30	5,1	54,4
Textiles	15,8	0,2	30	100	5,8	73,5	30	9,0	93,8
Vêtements	19,5	0	20	100	23,3	0,4	24	1,6	0
Cuir, chaussures, etc.	24,2	0	30	100	17,5	27,8	30	1,1	8,8
Machines non électriques	10,3	17,2	30	100	6,7	69,7	30	12,3	74,3
Machines électriques	16,7	25,8	30	100	14,3	44,0	30	10,3	75,0
Matériel de transport	13,4	9,4	30	100	10,2	46,7	30	7,6	34,0
Autres articles manufacturés, n.d.a.	20,7	15,0	56	100	19,2	25,1	66	2,6	60,1

### Section B Exportations vers les principaux partenaires et droits applicables

Principaux partenaires	Import. bilatérales		Diversification		Moyenne NPF du commerce en LT		Marge préfér.	Import. Exempt	
	en million US\$		95% comm. en nb SH		Simple Pondérée		Pondérée	LT	Valeur
			2 chiffres	6 chiffres				en %	en %
Etats-Unis	2005	1 160	4	40	8,2	19,3	9,1	86,7	40,8
Communautés européennes	2005	419	35	100	9,4	1,8	1,3	64,8	97,3
Inde	2004	330	6	11	14,3	11,4	0,0	6,6	0,0
Japon	2005	110	4	6	5,6	0,2	0,1	48,6	99,4
Chine	2005	79	6	7	10,0	3,7	0,0	8,6	0,2
Algérie	2004	75	7	14	20,0	7,9	7,9	100,0	100,0

### Section A.1 Tarifs et importations: Résumé et tarifs par intervalles

Résumé		Total	Ag	Non-Ag	Membre de l'OMC depuis		1995
Moyenne des droits consolidés finals		95,7	100,0	54,1	Portée des consolidations:		Total 14,6
Moyenne des droits NPF appliqués	2006	12,7	19,0	11,7			Non-Ag 1,6
Moyenne pondérée par le commerce	2005	6,2	20,3	5,0	Ag: Contingents tarifaires (en %)		0
Importations en milliards US\$	2005	4,7	0,4	4,3	Ag: Sauvegardes spéciales (en %)		0

Distribution de Fréquence	Exempt	0 <= 5	5 <= 10	10 <= 15	15 <= 25	25 <= 50	50 <= 100	> 100	NAV
	Lignes tarifaires et valeur des importations (en %)								
Produits agricoles									
Droits consolidés finals	0	0	0	0	0	0	100,0	0	0
Droits NPF appliqués	2006	17,0	0	16,9	0	62,6	0,6	1,7	0
Importations	2005	51,0	0	5,6	0	28,0	2,5	12,9	0
Produits non-agricoles									
Droits consolidés finals	0	0	0	0	0,1	0,2	1,2	0	0
Droits NPF appliqués	2006	39,4	0	23,4	0	36,6	0,4	0,0	0
Importations	2005	76,4	0	10,4	0	12,7	0,5	0,0	0,4

### Section A.2 Tarifs et importations par groupe de produits

Groupes de produits	Droits consolidés finals				Droits NPF appliqués			Importations	
	Moyenne	Exempt en %	Max.	Consolidation en %	Moyenne	Exempt en %	Max.	Part en %	Exempt en %
Produits d'origine animale	100,0	0	100	100	23,7	5,4	25	0,0	7,2
Produits laitiers	100,0	0	100	100	39,0	0	60	0,0	0
Fruits, légumes, plantes	100,0	0	100	100	21,4	10,2	25	0,4	21,3
Café, thé	100,0	0	100	100	19,6	16,7	25	0,3	13,7
Céréales & autres préparations	100,0	0	100	100	21,6	7,0	60	2,0	3,0
Oléagineux, graisses & huiles	100,0	0	100	100	11,5	23,0	25	4,1	88,6
Sucres	100,0	0	100	100	32,2	0	100	1,0	0
Boissons & tabacs	100,0	0	100	100	25,1	0	35	0,8	0
Coton	100,0	0	100	100	0,0	100,0	0	0,0	100,0
Autres produits agricoles	100,0	0	100	100	9,8	43,1	25	0,2	63,7
Pêche et produits de la pêche	62,0	0	62	42,1	24,5	0	25	0,0	0
Métaux & minéraux	62,0	0	62	0,9	10,9	33,5	55	12,6	73,8
Pétrole	-	-	-	0	5,2	53,3	25	26,8	98,8
Produits chimiques	27,6	0	35	1,9	4,0	77,5	25	10,6	76,6
Bois, papier, etc.	-	-	-	0	16,8	23,5	25	3,9	54,3
Textiles	-	-	-	0	19,7	7,2	50	3,2	27,1
Vêtements	-	-	-	0	25,2	0	50	0,3	0
Cuirs, chaussures, etc.	-	-	-	0	12,7	20,3	25	1,7	24,1
Machines non électriques	-	-	-	0	3,3	74,8	25	6,3	78,3
Machines électriques	-	-	-	0	11,2	31,3	35	4,0	33,4
Matériel de transport	62,0	0	62	0,8	6,7	58,2	25	19,8	76,6
Autres articles manufacturés, n.d.a.	-	-	-	0	15,3	27,0	35	1,7	46,7

### Section B Exportations vers les principaux partenaires et droits applicables

Principaux partenaires	Import. bilatérales		Diversification		Moyenne NPF du commerce en LT		Marge préfér.	Import. Exempt	
	en million US\$		95% comm. en nb SH		Simple Pondérée		Pondérée	LT	Valeur
			2 chiffres	6 chiffres			Pondérée	en %	en %
Communautés européennes	2005	1 176	23	45	8,3	8,2	7,5	83,2	97,6
Ouganda	2005	521	56	245	14,0	12,2	11,4	91,0	88,5
Etats-Unis	2005	352	12	40	6,6	15,1	15,1	87,2	99,8
Pakistan	2005	181	4	5	13,9	9,8	0,0	0,0	0,0
Tanzanie	2005	133	61	381	13,5	11,2	7,3	69,1	60,3
Inde	2004	38	22	39	26,1	30,2	0,0	10,0	1,6

### Section A.1 Tarifs et importations: Résumé et tarifs par intervalles

Résumé		Total	Ag	Non-Ag	Non membre de l'OMC	
Moyenne des droits consolidés finals	2006	17,5	24,9	16,3	Portée des consolidations:	
Moyenne des droits NPF appliqués					Total	Non-Ag
Moyenne pondérée par le commerce					Ag: Contingents tarifaires (en %)	
Importations en milliards US\$					Ag: Sauvegardes spéciales (en %)	

Distribution de Fréquence	Exempt	0 <= 5	5 <= 10	10 <= 15	15 <= 25	25 <= 50	50 <= 100	> 100	NAV en %
	Lignes tarifaires et valeur des importations (en %)								
Produits agricoles									
Droits consolidés finals									
Droits NPF appliqués	30,0	1,9	3,8	0,7	19,7	36,9	4,5	1,8	6,1
Importations									
Produits non-agricoles									
Droits consolidés finals									
Droits NPF appliqués	39,5	0,1	16,5	8,0	12,8	14,2	8,6	0	0,8
Importations									

### Section A.2 Tarifs et importations par groupe de produits

Groupes de produits	Droits consolidés finals			Droits NPF appliqués			Importations	
	Moyenne	Exempt en %	Max. Consolidation en %	Moyenne	Exempt en %	Max.	Part en %	Exempt en %
Produits d'origine animale				19,0	24,7	40		
Produits laitiers				14,0	50,0	50		
Fruits, légumes, plantes				23,9	18,0	30		
Café, thé				47,7	0	75		
Céréales & autres préparations				19,5	24,1	75		
Oléagineux, graisses & huiles				20,8	22,1	35		
Sucres				56,3	0	80		
Boissons & tabacs				99,8	4,3	483		
Coton				0,0	100,0	0		
Autres produits agricoles				6,7	68,3	30		
Pêche et produits de la pêche				59,0	1,8	75		
Métaux & minéraux				10,8	32,4	50		
Pétrole				7,7	10,7	20		
Produits chimiques				8,3	64,5	60		
Bois, papier, etc.				15,8	16,4	30		
Textiles				15,8	10,9	60		
Vêtements				60,0	0	60		
Cuir, chaussures, etc.				23,9	24,2	75		
Machines non électriques				4,9	78,6	50		
Machines électriques				13,5	63,8	100		
Matériel de transport				22,2	43,5	80		
Autres articles manufacturés, n.d.a.				21,6	34,6	93		

### Section B Exportations vers les principaux partenaires et droits applicables

Principaux partenaires	Import. bilatérales		Diversification		Moyenne NPF du commerce en LT		Marge préfér.	Import. Exempt	
	en million US\$		95% comm. en nb SH					LT	Valeur
			2 chiffres	6 chiffres	Simple	Pondérée	Pondérée	en %	en %
Japon	2005	1	1	2	2,4	3,5	0,0	28,6	0,7
Communautés européennes	2005	1	7	7	11,8	6,0	6,0	98,3	99,9
Australie	2005	0	4	4	1,5	0,1	0,1	100,0	100,0
Taipei chinois	2005	0	1	1	0,0	0,0	0,0	100,0	100,0
Hong Kong, Chine	2005	0	1	2	0,0	0,0	0,0	100,0	100,0
Etats-Unis	2005	0	1	3	0,0	0,0	0,0	100,0	100,0

### Section A.1 Tarifs et importations: Résumé et tarifs par intervalles

Résumé		Total	Ag	Non-Ag	Membre de l'OMC depuis		1995
Moyenne des droits consolidés finals		100,0	100,0	100,0	Portée des consolidations:		Total 100,0
Moyenne des droits NPF appliqués	2006	4,9	5,2	4,8			Non-Ag 100,0
Moyenne pondérée par le commerce					Ag: Contingents tarifaires (en %)		0
Importations en milliards US\$					Ag: Sauvegardes spéciales (en %)		0

Distribution de Fréquence	Exempt	0 <= 5	5 <= 10	10 <= 15	15 <= 25	25 <= 50	50 <= 100	> 100	NAV
	Lignes tarifaires et valeur des importations (en %)								en %
Produits agricoles									
Droits consolidés finals	0	0	0	0	0	0	100,0	0	0
Droits NPF appliqués	20,5	74,0	0	0	0	0	1,3	0	5,1
Importations									
Produits non-agricoles									
Droits consolidés finals	0	0	0	0	0	0	100,0	0	0
Droits NPF appliqués	3,7	95,6	0	0	0	0	0	0	0,6
Importations									

### Section A.2 Tarifs et importations par groupe de produits

Groupes de produits	Droits consolidés finals				Droits NPF appliqués			Importations	
	Moyenne	Exempt en %	Max.	Consolidation en %	Moyenne	Exempt en %	Max.	Part en %	Exempt en %
Produits d'origine animale	100,0	0	100	100	3,4	30,4	5		
Produits laitiers	100,0	0	100	100	5,0	0	5		
Fruits, légumes, plantes	100,0	0	100	100	3,3	33,6	5		
Café, thé	100,0	0	100	100	3,1	37,5	5		
Céréales & autres préparations	100,0	0	100	100	3,5	29,6	5		
Oléagineux, graisses & huiles	100,0	0	100	100	4,9	1,3	5		
Sucres	100,0	0	100	100	3,8	25,0	5		
Boissons & tabacs	100,0	0	100	100	31,6	0,7	100		
Coton	100,0	0	100	100	5,0	0	5		
Autres produits agricoles	100,0	0	100	100	4,6	8,5	5		
Pêche et produits de la pêche	100,0	0	100	100	3,3	34,2	5		
Métaux & minéraux	100,0	0	100	100	4,9	1,8	5		
Pétrole	-	-	-	0	5,0	0	5		
Produits chimiques	100,0	0	100	100	4,5	9,1	5		
Bois, papier, etc.	100,0	0	100	100	4,8	3,9	5		
Textiles	100,0	0	100	100	5,0	0,2	5		
Vêtements	100,0	0	100	100	5,0	0	5		
Cuir, chaussures, etc.	100,0	0	100	100	5,0	0	5		
Machines non électriques	100,0	0	100	100	5,0	0,1	5		
Machines électriques	100,0	0	100	100	5,0	0	5		
Matériel de transport	100,0	0	100	100	4,0	18,7	5		
Autres articles manufacturés, n.d.a.	100,0	0	100	100	5,0	0	5		

### Section B Exportations vers les principaux partenaires et droits applicables

Principaux partenaires	Import. bilatérales		Diversification		Moyenne NPF du commerce en LT		Marge préfér.	Import. Exempt	
	en million US\$		95% comm. en nb SH		Simple Pondérée		Pondérée	LT	Valeur
	2005	2006	2 chiffres	6 chiffres	Simple	Pondérée	Pondérée	en %	en %
Japon	2005	7 637	1	4	1,1	0,8	0,0	56,3	10,1
Corée, République de	2005	5 977	1	3	5,7	4,3	0,0	23,1	0,1
Etats-Unis	2005	4 461	2	3	4,2	0,0	0,0	52,2	99,7
Taipei chinois	2005	4 296	1	2	2,9	1,7	0,0	38,7	44,8
Communautés européennes	2005	3 847	2	4	4,2	1,4	1,3	77,5	97,4
Singapour	2005	3 685	1	2	0,0	0,0	0,0	100,0	100,0



### Section A.1 Tarifs et importations: Résumé et tarifs par intervalles

Résumé		Total	Ag	Non-Ag	Membre de l'OMC depuis		1995
Moyenne des droits consolidés finals		78,5	200,0	60,0	Portée des consolidations:		Total 100
Moyenne des droits NPF appliqués	2006	7,9	9,0	7,8			Non-Ag 100
Moyenne pondérée par le commerce					Ag: Contingents tarifaires (en %)		0
Importations en milliards US\$					Ag: Sauvegardes spéciales (en %)		0

Distribution de Fréquence	Exempt	0 <= 5	5 <= 10	10 <= 15	15 <= 25	25 <= 50	50 <= 100	> 100	NAV en %
	Lignes tarifaires et valeur des importations (en %)								
Produits agricoles									
Droits consolidés finals	0	0	0	0	0	0	0	100,0	0
Droits NPF appliqués	44,8	10,8	13,9	6,1	16,3	7,2	0,4	0	15,1
Importations									
Produits non-agricoles									
Droits consolidés finals	0	0	0	0	0	0	100,0	0	0
Droits NPF appliqués	58,8	5,5	6,1	9,0	12,8	7,8	0,0	0	0,4
Importations									

### Section A.2 Tarifs et importations par groupe de produits

Groupes de produits	Droits consolidés finals				Droits NPF appliqués			Importations	
	Moyenne	Exempt en %	Max.	Consolidation en %	Moyenne	Exempt en %	Max.	Part en %	Exempt en %
Produits d'origine animale	200,0	0	200	100	12,7	54,0	40		
Produits laitiers	200,0	0	200	100	25,3	20,0	96		
Fruits, légumes, plantes	200,0	0	200	100	9,3	35,4	55		
Café, thé	200,0	0	200	100	8,0	45,8	25		
Céréales & autres préparations	200,0	0	200	100	9,7	30,5	30		
Oléagineux, graisses & huiles	200,0	0	200	100	7,9	16,9	20		
Sucres	200,0	0	200	100	5,4	62,5	37		
Boissons & tabacs	200,0	0	200	100	17,4	9,4	45		
Coton	200,0	0	200	100	5,2	66,7	18		
Autres produits agricoles	200,0	0	200	100	2,1	86,5	25		
Pêche et produits de la pêche	60,0	0	60	100	4,2	77,2	30		
Métaux & minéraux	60,0	0	60	100	4,2	61,6	30		
Pétrole	60,0	0	60	100	1,0	66,4	15		
Produits chimiques	60,0	0	60	100	2,9	78,4	22		
Bois, papier, etc.	60,0	0	60	100	7,7	40,6	30		
Textiles	60,0	0	60	100	17,4	13,5	60		
Vêtements	60,0	0	60	100	37,9	2,6	40		
Cuir, chaussures, etc.	60,0	0	60	100	13,7	34,6	52		
Machines non électriques	60,0	0	60	100	1,5	90,4	30		
Machines électriques	60,0	0	60	100	5,2	62,4	25		
Matériel de transport	60,0	0	60	100	6,1	67,1	32		
Autres articles manufacturés, n.d.a.	60,0	0	60	100	3,4	80,5	30		

### Section B Exportations vers les principaux partenaires et droits applicables

Principaux partenaires	Import. bilatérales		Diversification		Moyenne NPF du commerce en LT		Marge prefer.	Import. Exempt	
	en million US\$		95% comm. en nb SH		Simple	Pondérée	Pondérée	LT en %	Valeur en %
			2 chiffres	6 chiffres					
Etats-Unis	2005	419	3	14	18,4	18,1	18,1	100,0	100,0
Canada	2005	12	3	8	14,4	16,9	16,9	100,0	100,0
Communautés européennes	2005	2	8	18	10,2	25,0	24,9	90,2	95,7
Maurice	2005	1	1	1	0,0	0,0	0,0	100,0	100,0
Mexique	2005	1	2	11	34,0	35,0	0,0	0,0	0,0
Japon	2005	0	2	5	9,9	9,9	9,9	100,0	100,0

**Section A.1 Tarifs et importations: Résumé et tarifs par intervalles**

Résumé		Total	Ag	Non-Ag	Non membre de l'OMC	
Moyenne des droits consolidés finals	2005	7,0	19,8	5,1	Portée des consolidations: Total	
Moyenne des droits NPF appliqués					Non-Ag	
Moyenne pondérée par le commerce					Ag: Contingents tarifaires (en %)	
Importations en milliards US\$					Ag: Sauvegardes spéciales (en %)	

Distribution de Fréquence	Exempt	0 <= 5	5 <= 10	10 <= 15	15 <= 25	25 <= 50	50 <= 100	> 100	NAV
	Lignes tarifaires et valeur des importations (en %)								
Produits agricoles									
Droits consolidés finals									
Droits NPF appliqués	20,1	50,3	0,7	4,5	5,9	7,3	8,2	2,9	9,8
Importations									
Produits non-agricoles									
Droits consolidés finals									
Droits NPF appliqués	43,1	43,2	2,7	2,7	5,1	2,5	0,5	0,0	5,7
Importations									

**Section A.2 Tarifs et importations par groupe de produits**

Groupes de produits	Droits consolidés finals				Droits NPF appliqués			Importations	
	Moyenne	Exempt en %	Max.	Consolidation en %	Moyenne	Exempt en %	Max.	Part en %	Exempt en %
Produits d'origine animale					31,4	3,2	796		
Produits laitiers					21,2	10,0	77		
Fruits, légumes, plantes					37,6	9,3	403		
Café, thé					7,9	4,2	20		
Céréales & autres préparations					9,0	20,9	158		
Oléagineux, graisses & huiles					7,3	33,8	70		
Sucres					7,2	6,3	25		
Boissons & tabacs					21,8	6,5	70		
Coton					0,0	100,0	0		
Autres produits agricoles					4,5	44,9	70		
Pêche et produits de la pêche					5,1	0,9	20		
Métaux & minéraux					4,2	40,7	75		
Pétrole					2,9	32,0	5		
Produits chimiques					2,5	62,1	20		
Bois, papier, etc.					7,4	41,5	30		
Textiles					3,7	82,4	68		
Vêtements					21,9	0	145		
Cuirs, chaussures, etc.					9,7	19,1	25		
Machines non électriques					3,3	46,9	30		
Machines électriques					3,8	33,5	30		
Matériel de transport					4,0	23,2	15		
Autres articles manufacturés, n.d.a.					5,2	5,6	40		

**Section B Exportations vers les principaux partenaires et droits applicables**

Principaux partenaires	Import. bilatérales		Diversification		Moyenne NPF		Marge	Import. Exempt	
	en million		95% comm. en nb SH		du commerce en LT		prefer.	LT	Valeur
	US\$		2 chiffres	6 chiffres	Simple	Pondérée	Pondérée	en %	en %
Communautés européennes	2005	234	65	411	9,7	4,4	4,1	78,5	92,0
Suisse	2005	176	2	4	6,1	0,1	0,0	68,0	99,8
Turquie	2005	144	7	9	3,4	1,3	1,1	83,2	97,9
Norvège	2004	92	21	44	7,6	16,4	13,6	85,0	82,1
Jordanie	2005	74	51	196	19,0	18,6	18,6	100,0	100,0
Etats-Unis	2005	52	40	104	4,9	4,0	2,9	66,2	90,8

### Section A.1 Tarifs et importations: Résumé et tarifs par intervalles

Résumé		Total	Ag	Non-Ag	Membre de l'OMC depuis		1995
Moyenne des droits consolidés finals		0,0	0,0	0,0	Portée des consolidations:		Total 26,8
Moyenne des droits NPF appliqués	2006	0,0	0,0	0,0			Non-Ag 15,6
Moyenne pondérée par le commerce	2005	0,0	0,0	0,0	Ag: Contingents tarifaires (en %)		0
Importations en milliards US\$	2005	3,9	0,5	3,4	Ag: Sauvegardes spéciales (en %)		0

Distribution de Fréquence		Exempt	0 <= 5	5 <= 10	10 <= 15	15 <= 25	25 <= 50	50 <= 100	> 100	NAV en %
		Lignes tarifaires et valeur des importations (en %)								
Produits agricoles										
	Droits consolidés finals	100,0	0	0	0	0	0	0	0	0
	Droits NPF appliqués 2006	100,0	0	0	0	0	0	0	0	0
	Importations 2005	100,0	0	0	0	0	0	0	0	0
Produits non-agricoles										
	Droits consolidés finals	15,6	0	0	0	0	0	0	0	0
	Droits NPF appliqués 2006	100,0	0	0	0	0	0	0	0	0
	Importations 2005	100,0	0	0	0	0	0	0	0	0

### Section A.2 Tarifs et importations par groupe de produits

Groupes de produits	Droits consolidés finals				Droits NPF appliqués			Importations	
	Moyenne	Exempt en %	Max.	Consolidation en %	Moyenne	Exempt en %	Max.	Part en %	Exempt en %
Produits d'origine animale	0,0	100,0	0	100	0,0	100,0	0	1,6	100,0
Produits laitiers	0,0	100,0	0	100	0,0	100,0	0	0,7	100,0
Fruits, légumes, plantes	0,0	100,0	0	100	0,0	100,0	0	1,0	100,0
Café, thé	0,0	100,0	0	100	0,0	100,0	0	0,3	100,0
Céréales & autres préparations	0,0	100,0	0	100	0,0	100,0	0	1,7	100,0
Oléagineux, graisses & huiles	0,0	100,0	0	100	0,0	100,0	0	0,2	100,0
Sucres	0,0	100,0	0	100	0,0	100,0	0	0,2	100,0
Boissons & tabacs	0,0	100,0	0	100	0,0	100,0	0	6,0	100,0
Coton	0,0	100,0	0	100	0,0	100,0	0	0,0	100,0
Autres produits agricoles	0,0	100,0	0	100	0,0	100,0	0	0,3	100,0
Pêche et produits de la pêche	-	-	-	0	0,0	100,0	0	0,8	100,0
Métaux & minéraux	0,0	100,0	0	12,6	0,0	100,0	0	9,4	100,0
Pétrole	-	-	-	0	0,0	100,0	0	8,3	100,0
Produits chimiques	0,0	100,0	0	24,3	0,0	100,0	0	5,7	100,0
Bois, papier, etc.	0,0	100,0	0	8,5	0,0	100,0	0	2,0	100,0
Textiles	0,0	100,0	0	2,7	0,0	100,0	0	18,3	100,0
Vêtements	0,0	100,0	0	0,9	0,0	100,0	0	10,8	100,0
Cuir, chaussures, etc.	0,0	100,0	0	52,1	0,0	100,0	0	1,3	100,0
Machines non électriques	0,0	100,0	0	9,3	0,0	100,0	0	9,4	100,0
Machines électriques	0,0	100,0	0	34,6	0,0	100,0	0	9,5	100,0
Matériel de transport	-	-	-	0	0,0	100,0	0	5,7	100,0
Autres articles manufacturés, n.d.a.	0,0	100,0	0	27,4	0,0	100,0	0	6,7	100,0

### Section B Exportations vers les principaux partenaires et droits applicables

Principaux partenaires	Import. bilatérales		Diversification		Moyenne NPF du commerce en LT		Marge prefer.	Import. Exempt	
	en million US\$		95% comm. en nb SH		Simple	Pondérée	Pondérée	LT en %	Valeur en %
	2005	2006	2 chiffres	6 chiffres					
Etats-Unis	2005	1 301	6	67	9,5	17,1	0,0	18,3	1,7
Communautés européennes	2005	481	17	101	7,0	10,7	2,4	49,1	7,1
Hong Kong, Chine	2005	322	49	204	0,0	0,0	0,0	100,0	100,0
Chine	2005	265	22	85	10,0	11,3	0,0	9,7	6,1
Canada	2005	35	14	89	10,7	16,5	0,1	28,9	4,0
Taipei chinois	2005	31	19	95	8,1	10,0	0,0	24,8	12,7

## Section A.1 Tarifs et importations: Résumé et tarifs par intervalles

Résumé		Total	Ag	Non-Ag	Membre de l'OMC depuis		1995
Moyenne des droits consolidés finals		27,4	30,0	25,3	Portée des consolidations:		Total 29,7
Moyenne des droits NPF appliqués	2006	13,3	14,7	13,1			Non-Ag 18,9
Moyenne pondérée par le commerce	2004	9,3	8,8	9,4	Ag: Contingents tarifaires (en %)		0
Importations en milliards US\$	2004	1,2	0,2	1,0	Ag: Sauvegardes spéciales (en %)		0

Distribution de Fréquence	Exempt	0 <= 5	5 <= 10	10 <= 15	15 <= 25	25 <= 50	50 <= 100	> 100	NAV
	Lignes tarifaires et valeur des importations (en %)								
Produits agricoles									
Droits consolidés finals	0	0	0	0	0	100,0	0	0	0
Droits NPF appliqués	2006	2,5	18,8	19,4	0	59,2	0	0	0
Importations	2004	20,8	36,0	16,6	0	26,7	0	0	0
Produits non-agricoles									
Droits consolidés finals	0,0	0,1	1,1	1,4	4,5	11,8	0	0	0
Droits NPF appliqués	2006	1,8	10,9	49,2	0	38,1	0	0	0
Importations	2004	29,4	4,0	40,9	0	25,7	0	0	0

## Section A.2 Tarifs et importations par groupe de produits

Groupes de produits	Droits consolidés finals				Droits NPF appliqués			Importations	
	Moyenne	Exempt en %	Max.	Consolidation en %	Moyenne	Exempt en %	Max.	Part en %	Exempt en %
Produits d'origine animale	30,0	0	30	100	19,1	0	20	0,1	0
Produits laitiers	30,0	0	30	100	18,9	0	20	0,6	0
Fruits, légumes, plantes	30,0	0	30	100	17,4	0,5	20	0,4	0
Café, thé	30,0	0	30	100	19,2	0	20	0,1	0
Céréales & autres préparations	30,0	0	30	100	13,3	6,3	20	6,3	46,7
Oléagineux, graisses & huiles	30,0	0	30	100	10,3	0	20	3,7	0
Sucres	30,0	0	30	100	11,7	0	20	2,2	0
Boissons & tabacs	30,0	0	30	100	19,3	0	20	0,3	0
Coton	30,0	0	30	100	5,0	0	5	0,2	0
Autres produits agricoles	30,0	0	30	100	9,3	7,7	20	0,3	1,7
Pêche et produits de la pêche	-	-	-	0	19,5	0	20	0,1	0
Métaux & minéraux	15,0	0	25	6,7	10,8	3,7	20	11,6	6,3
Pétrole	5,0	0	5	50,0	1,0	80,0	5	20,8	100,0
Produits chimiques	30,0	0	30	60,0	10,7	4,0	20	9,3	35,7
Bois, papier, etc.	2,5	50,0	5	1,6	16,7	0,4	20	3,8	0,4
Textiles	17,5	0	30	1,0	15,7	0,5	20	4,2	2,5
Vêtements	-	-	-	0	19,9	0	20	0,3	0
Cuirs, chaussures, etc.	15,0	0	15	2,7	15,5	0	20	1,7	0
Machines non électriques	18,4	0	30	33,1	10,5	0	20	11,9	0
Machines électriques	19,9	0	25	14,4	12,2	0	20	7,8	0
Matériel de transport	23,9	0	30	38,5	11,1	1,6	20	11,3	2,7
Autres articles manufacturés, n.d.a.	17,5	0	20	0,5	14,8	0	20	3,0	0

## Section B Exportations vers les principaux partenaires et droits applicables

Principaux partenaires	Import. bilatérales		Diversification		Moyenne NPF du commerce en LT		Marge préfér.	Import. Exempt	
	en million US\$		95% comm. en nb SH		Simple Pondérée		Pondérée	LT	Valeur
	2 chiffres	6 chiffres	Simple	Pondérée	Pondérée	en %	en %		
Communautés européennes	2005	547	36	116	7,5	10,9	10,3	95,2	98,8
Etats-Unis	2005	338	4	29	10,4	15,6	15,6	91,3	100,0
Japon	2005	28	13	23	5,9	1,5	1,5	98,9	100,0
Singapour	2005	18	5	6	0,0	0,0	0,0	100,0	100,0
Maurice	2005	15	35	106	11,2	4,1	4,1	100,0	100,0
Chine	2005	14	10	15	8,7	2,7	2,5	62,2	98,1

### Section A.1 Tarifs et importations: Résumé et tarifs par intervalles

Résumé		Total	Ag	Non-Ag	Membre de l'OMC depuis		1995
Moyenne des droits consolidés finals		25,1	79,7	14,9	Portée des consolidations:		Total 83,7
Moyenne des droits NPF appliqués	2006	8,5	12,3	7,9	Non-Ag		81,3
Moyenne pondérée par le commerce	2004	4,6	16,0	4,0	Ag: Contingents tarifaires (en %)		4,7
Importations en milliards US\$	2004	102,3	5,5	96,8	Ag: Sauvegardes spéciales (en %)		6,1

Distribution de Fréquence	Exempt	0 <= 5	5 <= 10	10 <= 15	15 <= 25	25 <= 50	50 <= 100	> 100	NAV en %	
	Lignes tarifaires et valeur des importations (en %)									
Produits agricoles										
Droits consolidés finals	13,5	31,9	15,5	11,1	8,1	4,0	3,2	12,0	20,4	
Droits NPF appliqués	2006	70,0	13,4	6,2	1,8	3,2	2,2	0,8	2,2	4,8
Importations	2004	77,5	7,6	2,3	1,7	2,9	4,0	0,3	3,8	5,5
Produits non-agricoles										
Droits consolidés finals	5,0	31,2	6,1	1,2	18,5	19,3	0,0	0	0,1	
Droits NPF appliqués	2006	55,4	8,6	8,6	3,6	16,2	7,4	0,1	0	0,1
Importations	2004	78,5	7,2	2,0	1,7	4,6	6,0	0,0	0	0,0

### Section A.2 Tarifs et importations par groupe de produits

Groupes de produits	Droits consolidés finals				Droits NPF appliqués			Importations	
	Moyenne	Exempt en %	Max.	Consolidation en %	Moyenne	Exempt en %	Max.	Part en %	Exempt en %
Produits d'origine animale	34,4	9,2	168	98,8	0,5	97,2	20	0,3	99,1
Produits laitiers	37,3	5,0	386	100	3,4	52,6	25	0,4	86,8
Fruits, légumes, plantes	151,1	11,8	> 1000	100	3,8	63,9	80	0,6	81,1
Café, thé	19,0	4,2	69	100	9,0	29,2	25	0,4	81,0
Céréales & autres préparations	15,6	18,8	656	100	5,1	58,6	40	1,4	71,2
Oléagineux, graisses & huiles	32,2	4,3	> 1000	100	1,7	69,2	20	1,3	81,4
Sucres	19,9	0	60	100	2,8	81,3	15	0,3	90,7
Boissons & tabacs	399,7	0	> 1000	100	148,1	10,9	> 1000	0,4	1,7
Coton	4,0	20,0	5	100	0,0	100,0	0	0,1	100,0
Autres produits agricoles	13,1	27,6	> 1000	99,3	0,6	93,3	25	0,4	97,3
Pêche et produits de la pêche	7,9	50,8	40	56,1	2,2	77,6	20	0,5	89,7
Métaux & minéraux	17,9	0,1	30	64,8	10,9	49,9	60	12,5	58,8
Pétrole	5,0	0	5	100	1,1	77,9	5	5,2	59,0
Produits chimiques	11,8	0,8	90	74,3	3,3	82,4	50	8,3	68,9
Bois, papier, etc.	18,5	3,5	35	87,9	10,7	42,7	40	2,1	51,7
Textiles	18,9	0	35	98,5	10,5	23,8	30	1,3	27,6
Vêtements	20,7	0	30	98,3	16,0	17,3	20	0,2	8,0
Cuir, chaussures, etc.	21,5	0	40	87,0	13,9	40,2	40	1,2	59,5
Machines non électriques	9,1	8,8	40	87,8	3,6	74,5	35	16,0	86,3
Machines électriques	13,6	26,3	30	89,1	6,5	56,4	50	38,3	92,0
Matériel de transport	14,2	3,9	35	61,5	11,5	41,4	60	4,4	48,3
Autres articles manufacturés, n.d.a.	9,9	19,1	35	90,8	4,9	66,7	50	4,6	92,7

### Section B Exportations vers les principaux partenaires et droits applicables

Principaux partenaires	Import. bilatérales		Diversification		Moyenne NPF		Marge préfér.	Import. Exempt	
	en million US\$		95% comm. en nb SH		du commerce en LT			LT en %	Valeur en %
			2 chiffres	6 chiffres	Simple	Pondérée	Pondérée		
Singapour	2005	27 302	70	595	0,0	0,1	0,0	99,9	99,9
Etats-Unis	2005	24 738	28	145	4,3	1,0	0,0	41,8	85,6
Chine	2005	20 054	30	204	8,8	3,5	0,1	13,9	70,3
Communautés européennes	2005	18 526	63	441	5,4	1,9	1,2	60,4	86,1
Japon	2005	14 226	37	253	6,7	1,0	0,4	67,2	87,2
Thaïlande	2005	8 076	45	334	12,6	3,3	0,0	5,4	57,4

**Section A.1 Tarifs et importations: Résumé et tarifs par intervalles**

Résumé		Total	Ag	Non-Ag	Membre de l'OMC depuis		1995	
Moyenne des droits consolidés finals	2006	75,9	121,3	42,4	Portée des consolidations:		Total 31,2	
Moyenne des droits NPF appliqués		13,5	14,7	13,3	Non-Ag		20,7	
Moyenne pondérée par le commerce							Ag: Contingents tarifaires (en %)	0
Importations en milliards US\$							Ag: Sauvegardes spéciales (en %)	0

Distribution de Fréquence	Exempt	0 <= 5	5 <= 10	10 <= 15	15 <= 25	25 <= 50	50 <= 100	> 100	NAV
	Lignes tarifaires et valeur des importations (en %)								
Produits agricoles									
Droits consolidés finals	0	0	0	0	0	3,0	1,5	95,5	0
Droits NPF appliqués	11,9	6,2	36,4	0	39,7	0	0	0	0
Importations									
Produits non-agricoles									
Droits consolidés finals	0	0	0	0	0,0	19,1	1,5	0	0
Droits NPF appliqués	8,2	36,8	18,3	0	36,2	0	0	0,0	0
Importations									

**Section A.2 Tarifs et importations par groupe de produits**

Groupes de produits	Droits consolidés finals				Droits NPF appliqués			Importations	
	Moyenne	Exempt en %	Max.	Consolidation en %	Moyenne	Exempt en %	Max.	Part en %	Exempt en %
Produits d'origine animale	125,0	0	125	100	11,4	1,1	25		
Produits laitiers	111,8	0	125	100	16,0	0	25		
Fruits, légumes, plantes	123,0	0	125	100	17,6	9,0	25		
Café, thé	95,6	0	125	100	20,7	0	25		
Céréales & autres préparations	119,9	0	125	100	17,7	16,5	25		
Oléagineux, graisses & huiles	123,0	0	125	100	9,9	39,0	25		
Sucres	125,0	0	125	100	.	0	.		
Boissons & tabacs	125,0	0	125	100	23,0	0	25		
Coton	106,0	0	125	100	6,0	0	10		
Autres produits agricoles	121,9	0	125	100	10,6	15,1	25		
Pêche et produits de la pêche	40,0	0	40	81,3	9,9	0,9	10		
Métaux & minéraux	41,2	0	65	7,3	10,9	6,9	25		
Pétrole	-	-	-	0	7,0	53,6	20		
Produits chimiques	40,0	0	45	60,7	6,7	4,1	25		
Bois, papier, etc.	43,4	0	65	11,7	14,0	3,9	25		
Textiles	45,0	0	45	0,2	18,8	0,3	25		
Vêtements	-	-	-	0	35,5	0	> 1000		
Cuirs, chaussures, etc.	41,8	0	55	17,1	19,5	0,6	25		
Machines non électriques	49,5	0	65	25,1	6,3	44,4	25		
Machines électriques	38,2	0	40	8,6	13,0	2,4	25		
Matériel de transport	52,7	0	65	23,0	14,4	8,9	25		
Autres articles manufacturés, n.d.a.	61,9	0	85	4,1	18,5	1,1	25		

**Section B Exportations vers les principaux partenaires et droits applicables**

Principaux partenaires	Import. bilatérales		Diversification		Moyenne NPF du commerce en LT		Marge préfér.	Import. Exempt	
	en million US\$		95% comm. en nb SH		du commerce en LT		préf.	LT	Valeur
			2 chiffres	6 chiffres	Simple	Pondérée	Pondérée	en %	en %
Communautés européennes	2005	214	5	8	7,1	16,8	11,3	98,1	88,9
Etats-Unis	2005	116	5	13	24,7	54,1	8,4	97,8	86,9
Afrique du Sud	2005	71	16	37	10,2	30,6	25,8	90,9	62,9
Japon	2005	33	2	2	4,7	0,8	0,4	75,0	96,0
Russie, Fédération de	2005	32	1	2	5,0	5,0	5,0	100,0	100,0
Mozambique	2005	29	10	17	10,9	4,2	2,7	21,8	83,1

### Section A.1 Tarifs et importations: Résumé et tarifs par intervalles

Résumé		Total	Ag	Non-Ag	Membre de l'OMC depuis		1995
Moyenne des droits consolidés finals		36,9	48,0	35,1	Portée des consolidations:		Total 97,1
Moyenne des droits NPF appliqués	2006	20,2	18,4	20,5	Non-Ag		96,7
Moyenne pondérée par le commerce	2005	21,5	21,6	21,5	Ag: Contingents tarifaires (en %)		0
Importations en milliards US\$	2005	0,7	0,1	0,6	Ag: Sauvegardes spéciales (en %)		0

Distribution de Fréquence	Exempt	0 <= 5	5 <= 10	10 <= 15	15 <= 25	25 <= 50	50 <= 100	> 100	NAV en %
	Lignes tarifaires et valeur des importations (en %)								
Produits agricoles									
Droits consolidés finals	0	0	0	0	0	93,3	0	6,7	0
Droits NPF appliqués	2006	0,4	0,0	10,6	60,2	20,7	7,7	0	0,1
Importations	2005	9,6	0,0	19,0	55,5	2,0	8,3	0	5,4
Produits non-agricoles									
Droits consolidés finals	0	0	0	0	0	94,9	0	1,8	0
Droits NPF appliqués	2006	0,0	4,2	15,6	15,9	60,9	2,4	0,9	0,0
Importations	2005	0,3	7,2	8,0	12,5	68,5	2,3	1,1	0,1

### Section A.2 Tarifs et importations par groupe de produits

Groupes de produits	Droits consolidés finals				Droits NPF appliqués			Importations	
	Moyenne	Exempt en %	Max.	Consolidation en %	Moyenne	Exempt en %	Max.	Part en %	Exempt en %
Produits d'origine animale	90,6	0	300	100	21,3	0	35	1,3	0
Produits laitiers	30,0	0	30	100	10,0	0	10	1,9	0
Fruits, légumes, plantes	30,0	0	30	100	16,5	0	25	3,7	0
Café, thé	30,0	0	30	100	16,4	0	35	0,8	0
Céréales & autres préparations	31,6	0	300	100	14,8	1,3	35	3,7	24,4
Oléagineux, graisses & huiles	30,0	0	30	100	14,3	0	25	0,6	0
Sucres	30,0	0	30	100	13,1	12,5	15	0,7	81,9
Boissons & tabacs	198,8	0	300	100	33,7	0	145	2,4	0
Coton	30,0	0	30	100	15,0	0	15	0,0	0
Autres produits agricoles	32,7	0	300	100	20,5	0	25	0,3	0
Pêche et produits de la pêche	-	-	-	0	16,1	0	35	0,4	0
Métaux & minéraux	30,0	0	30	100	22,3	0	100	15,8	0
Pétrole	30,0	0	30	100	24,4	0	25	13,5	0
Produits chimiques	30,3	0	300	100	15,4	0	200	7,4	0
Bois, papier, etc.	30,0	0	30	100	16,7	0,2	100	9,5	2,6
Textiles	30,0	0	30	99,8	19,5	0	200	1,7	0
Vêtements	30,0	0	30	100	25,0	0	25	0,7	0
Cuir, chaussures, etc.	31,8	0	300	100	26,0	0	100	0,8	0
Machines non électriques	34,1	0	300	99,8	21,0	0	100	11,2	0
Machines électriques	30,0	0	30	100	21,9	0	100	14,3	0
Matériel de transport	134,8	0	300	69,7	42,6	0	100	4,9	0
Autres articles manufacturés, n.d.a.	53,6	0	300	99,8	19,7	0	50	4,3	0

### Section B Exportations vers les principaux partenaires et droits applicables

Principaux partenaires	Import. bilatérales		Diversification		Moyenne NPF du commerce en LT		Marge préf.	Import. Exempt	
	en million US\$		95% comm. en nb SH		Simple	Pondérée	Pondérée	LT en %	Valeur en %
	2 chiffres	6 chiffres	Simple	Pondérée					
Thaïlande	2005	45	1	2	15,1	5,0	0,0	16,0	0,0
Communautés européennes	2005	40	2	5	11,3	20,4	20,4	93,4	99,9
Japon	2005	21	2	5	6,4	3,9	0,7	53,5	7,1
Sri Lanka	2004	20	14	28	16,3	11,0	3,0	6,2	20,9
Etats-Unis	2005	6	3	5	6,1	7,4	0,0	35,3	9,3
Tunisie	2004	5	1	1	21,5	41,9	0,0	50,0	2,6

### Section A.1 Tarifs et importations: Résumé et tarifs par intervalles

Résumé		Total	Ag	Non-Ag	Membre de l'OMC depuis		1995	
Moyenne des droits consolidés finals	2006	28,8	59,2	14,2	Portée des consolidations:		Total 40,6	
Moyenne des droits NPF appliqués		12,0	14,3	11,6			Non-Ag 31,6	
Moyenne pondérée par le commerce							Ag: Contingents tarifaires (en %)	0
Importations en milliards US\$							Ag: Sauvegardes spéciales (en %)	0

Distribution de Fréquence	Exempt	0 <= 5	5 <= 10	10 <= 15	15 <= 25	25 <= 50	50 <= 100	> 100	NAV
	Lignes tarifaires et valeur des importations (en %)								
Produits agricoles									
Droits consolidés finals	0	0,3	1,3	0	0,1	0	98,2	0	0
Droits NPF appliqués	0	27,8	15,7	0	56,5	0	0	0	0
Importations									
Produits non-agricoles									
Droits consolidés finals	0,7	11,9	6,7	5,4	4,0	0	2,9	0	0
Droits NPF appliqués	1,5	40,0	20,5	0	38,0	0	0	0	0
Importations									

### Section A.2 Tarifs et importations par groupe de produits

Groupes de produits	Droits consolidés finals				Droits NPF appliqués			Importations	
	Moyenne	Exempt en %	Max.	Consolidation en %	Moyenne	Exempt en %	Max.	Part en %	Exempt en %
Produits d'origine animale	60,0	0	60	100	19,0	0	20		
Produits laitiers	38,8	0	60	100	16,3	0	20		
Fruits, légumes, plantes	60,0	0	60	100	17,0	0	20		
Café, thé	60,0	0	60	100	15,6	0	20		
Céréales & autres préparations	59,1	0	60	100	13,4	0	20		
Oléagineux, graisses & huiles									
Sucres	60,0	0	60	100	11,3	0	20		
Boissons & tabacs	59,8	0	75	100	18,4	0	20		
Coton	60,0	0	60	100	5,0	0	5		
Autres produits agricoles	60,0	0	60	100	8,9	0	20		
Pêche et produits de la pêche									
Métaux & minéraux	27,5	7,8	60	9,8	11,7	0,1	20		
Pétrole	8,1	0	10	50,0	7,2	22,9	10		
Produits chimiques	19,7	0	60	1,3	7,1	4,4	20		
Bois, papier, etc.	52,9	0	60	31,5	11,1	5,1	20		
Textiles	18,4	0	25	27,8	16,5	0,2	20		
Vêtements	15,0	0	15	69,1	20,0	0	20		
Cuirs, chaussures, etc.	15,1	0	25	26,0	13,1	1,2	20		
Machines non électriques	5,3	3,9	25	90,9	7,0	0	20		
Machines électriques	7,0	0	7	94,2	11,2	0,4	20		
Matériel de transport	13,4	0,3	25	73,0	8,7	2,4	20		
Autres articles manufacturés, n.d.a.	45,2	0	60	7,4	14,8	1,8	20		

### Section B Exportations vers les principaux partenaires et droits applicables

Principaux partenaires	Import. bilatérales		Diversification		Moyenne NPF du commerce en LT		Marge préfér.	Import. Exempt	
	en million US\$		95% comm. en nb SH		du commerce en LT		Pondérée	LT	Valeur
			2 chiffres	6 chiffres	Simple	Pondérée		en %	en %
Chine	2005	79	1	1	10,7	39,8	0,1	83,3	0,6
Communautés européennes	2005	51	17	40	5,9	0,6	0,5	95,9	97,7
Thaïlande	2005	27	1	1	9,0	0,1	0,0	33,3	97,1
Taipei chinois	2005	21	1	1	13,5	0,0	0,0	14,7	100,0
Inde	2004	13	2	2	16,7	10,4	0,0	0,0	0,0
Pakistan	2005	7	1	1	27,8	5,0	0,0	0,0	0,0



### Section A.1 Tarifs et importations: Résumé et tarifs par intervalles

Résumé		Total	Ag	Non-Ag	Membre de l'OMC depuis		1995
Moyenne des droits consolidés finals		41,3	54,5	39,2	Portée des consolidations:		Total 100
Moyenne des droits NPF appliqués	2006	24,5	46,2	21,2			Non-Ag 100
Moyenne pondérée par le commerce	2004	18,9	34,9	16,8	Ag: Contingents tarifaires (en %)		4,4
Importations en milliards US\$	2004	17,8	2,1	15,8	Ag: Sauvegardes spéciales (en %)		19,9

Distribution de Fréquence	Exempt	0 <= 5	5 <= 10	10 <= 15	15 <= 25	25 <= 50	50 <= 100	> 100	NAV en %
	Lignes tarifaires et valeur des importations (en %)								
Produits agricoles									
Droits consolidés finals	0	0	0,1	0	4,4	79,3	4,0	12,2	0
Droits NPF appliqués	2006	0	12,5	9,7	0	11,8	51,6	7,0	7,4
Importations	2004	0	30,7	3,3	0	18,1	25,2	12,9	9,8
Produits non-agricoles									
Droits consolidés finals	0,0	0,1	0,4	0	1,8	97,6	0	0	0
Droits NPF appliqués	2006	0,1	21,2	38,1	0	10,0	30,6	0	0
Importations	2004	2,9	32,4	29,3	0	14,2	21,3	0	0

### Section A.2 Tarifs et importations par groupe de produits

Groupes de produits	Droits consolidés finals				Droits NPF appliqués			Importations	
	Moyenne	Exempt en %	Max.	Consolidation en %	Moyenne	Exempt en %	Max.	Part en %	Exempt en %
Produits d'origine animale	103,9	0	289	100	112,4	0	329	0,1	0
Produits laitiers	77,0	0	87	100	78,2	0	109	0,6	0
Fruits, légumes, plantes	34,0	0	40	100	43,4	0	52	0,5	0
Café, thé	34,0	0	34	100	37,8	0	50	0,7	0
Céréales & autres préparations	62,1	0	195	100	45,4	0	172	4,8	0
Oléagineux, graisses & huiles	81,2	0	236	100	25,8	0	152	2,4	0
Sucres	134,5	0	168	100	33,1	0	60	0,7	0
Boissons & tabacs	34,0	0	34	100	37,2	0	52	0,6	0
Coton	22,0	0	34	100	3,0	0	3	0,3	0
Autres produits agricoles	33,5	0	40	100	21,0	0	52	0,9	0
Pêche et produits de la pêche	39,6	0	40	100	46,6	0	50	0,2	0
Métaux & minéraux	39,4	0,2	45	100	20,0	0,2	50	16,8	8,2
Pétrole	40,0	0	40	100	30,3	15,6	50	12,0	9,8
Produits chimiques	39,0	0	45	100	17,3	0	50	9,7	0
Bois, papier, etc.	39,0	0	45	100	38,2	0	50	4,4	0
Textiles	41,6	0	45	100	22,0	0	50	11,0	0
Vêtements	40,2	0	45	100	48,4	0	50	1,7	0
Cuir, chaussures, etc.	39,8	0	45	100	39,3	0	50	1,5	0
Machines non électriques	36,9	0	45	100	8,9	0	50	11,4	0
Machines électriques	37,7	0	45	100	13,4	0	50	9,8	0
Matériel de transport	38,7	0	45	100	18,7	0	50	6,9	0
Autres articles manufacturés, n.d.a.	39,2	0	45	100	12,3	0	50	3,0	0

### Section B Exportations vers les principaux partenaires et droits applicables

Principaux partenaires	Import. bilatérales		Diversification		Moyenne NPF du commerce en LT		Marge préfér.	Import. Exempt	
	en million US\$		95% comm. en nb SH		Simple	Pondérée	Pondérée	LT	Valeur
			2 chiffres	6 chiffres				en %	en %
Communautés européennes	2005	11 012	68	390	8,5	6,4	5,2	75,3	91,6
Etats-Unis	2005	444	24	74	7,8	3,2	0,4	44,7	77,0
Brésil	2005	350	4	6	11,5	3,1	0,0	17,3	28,6
Singapour	2005	283	2	7	0,0	0,0	0,0	100,0	100,0
Chine	2005	277	5	11	9,2	5,9	0,0	27,4	81,1
Inde	2004	259	2	2	19,7	13,8	2,5	9,7	0,4

### Section A.1 Tarifs et importations: Résumé et tarifs par intervalles

Résumé		Total	Ag	Non-Ag	Membre de l'OMC depuis		1995
Moyenne des droits consolidés finals		93,7	119,6	19,1	Portée des consolidations:		Total 17,8
Moyenne des droits NPF appliqués	2006	3,5	7,1	3,0			Non-Ag 5,3
Moyenne pondérée par le commerce	2005	2,0	4,6	1,7	Ag: Contingents tarifaires (en %)		0
Importations en milliards US\$	2005	3,2	0,4	2,7	Ag: Sauvegardes spéciales (en %)		0

Distribution de Fréquence	Exempt	0 <= 5	5 <= 10	10 <= 15	15 <= 25	25 <= 50	50 <= 100	> 100	NAV
	Lignes tarifaires et valeur des importations (en %)								
Produits agricoles									
Droits consolidés finals	0	0	0	0	0	2,3	1,0	96,7	0
Droits NPF appliqués	2006	66,0	0	3,0	16,5	0	14,4	0	0,1
Importations	2005	80,3	0	0,8	8,1	0	10,9	0	0,1
Produits non-agricoles									
Droits consolidés finals	3,7	0	0	0	0	0	1,6	0	0
Droits NPF appliqués	2006	86,0	0,4	1,1	5,8	0,8	5,6	0,2	0,1
Importations	2005	92,4	0,0	0,7	3,4	0,2	3,2	0,0	0,5

### Section A.2 Tarifs et importations par groupe de produits

Groupes de produits	Droits consolidés finals				Droits NPF appliqués			Importations	
	Moyenne	Exempt en %	Max.	Consolidation en %	Moyenne	Exempt en %	Max.	Part en %	Exempt en %
Produits d'origine animale	119,9	0	122	100	16,1	35,5	42	1,5	83,8
Produits laitiers	105,0	0	122	100	3,0	90,0	30	2,0	99,9
Fruits, légumes, plantes	118,6	0	122	100	7,4	57,4	30	1,5	60,0
Café, thé	118,7	0	122	100	5,6	81,3	30	0,3	54,6
Céréales & autres préparations	117,9	0	122	100	4,3	80,5	30	3,9	87,8
Oléagineux, graisses & huiles	121,5	0	122	100	1,4	87,0	15	1,4	88,0
Sucres	122,0	0	122	100	15,0	50,0	30	0,6	5,3
Boissons & tabacs	122,0	0	122	100	22,0	9,8	30	0,4	15,1
Coton	122,0	0	122	100	0,0	100,0	0	0,8	100,0
Autres produits agricoles	122,0	0	122	100	1,0	90,7	15	0,7	86,0
Pêche et produits de la pêche	-	-	-	0	0,4	98,2	30	4,7	99,9
Métaux & minéraux	62,4	4,0	65	2,7	1,8	90,6	30	14,2	91,0
Pétrole	-	-	-	0	0,0	100,0	0	14,7	100,0
Produits chimiques	59,1	9,1	65	1,3	1,8	92,3	30	8,1	85,0
Bois, papier, etc.	65,0	0	65	1,2	4,7	79,0	30	3,5	86,6
Textiles	-	-	-	0	2,7	88,2	158	8,7	96,6
Vêtements	-	-	-	0	9,7	43,3	219	0,8	55,5
Cuirs, chaussures, etc.	-	-	-	0	7,4	75,7	121	1,5	63,8
Machines non électriques	14,4	77,8	65	10,3	0,7	97,2	30	9,7	96,3
Machines électriques	12,6	80,6	65	36,2	4,8	78,1	30	13,0	94,0
Matériel de transport	65,0	0	65	1,6	5,1	79,1	30	5,0	83,4
Autres articles manufacturés, n.d.a.	0,0	100,0	0	10,8	4,0	80,7	30	2,9	84,4

### Section B Exportations vers les principaux partenaires et droits applicables

Principaux partenaires	Import. bilatérales		Diversification		Moyenne NPF		Marge	Import. Exempt	
	en million		95% comm. en nb SH		du commerce en LT		prefer.	LT	Valeur
	US\$		2 chiffres	6 chiffres	Simple	Pondérée	Pondérée	en %	en %
Communautés européennes	2005	1 361	28	90	7,1	23,1	21,3	94,7	95,1
Etats-Unis	2005	224	7	22	8,7	14,5	14,5	95,5	99,9
Afrique du Sud	2005	26	40	102	13,1	19,0	15,0	87,0	66,6
Suisse	2005	20	6	11	6,9	5,3	0,4	64,6	88,3
Madagascar	2004	19	43	143	11,7	10,4	10,4	100,0	100,0
Seychelles	2005	14	69	498	22,7	22,6	0,0	15,0	21,1

### Section A.1 Tarifs et importations: Résumé et tarifs par intervalles

Résumé		Total	Ag	Non-Ag	Membre de l'OMC depuis		1995
Moyenne des droits consolidés finals	2006	19,6	37,7	10,5	Portée des consolidations:		Total 39,3
Moyenne des droits NPF appliqués		10,7	12,4	10,5	Non-Ag		30,1
Moyenne pondérée par le commerce		Ag: Contingents tarifaires (en %)					0
Importations en milliards US\$		Ag: Sauvegardes spéciales (en %)					0

Distribution de Fréquence	Exempt	0 <= 5	5 <= 10	10 <= 15	15 <= 25	25 <= 50	50 <= 100	> 100	NAV en %
	Lignes tarifaires et valeur des importations (en %)								
Produits agricoles									
Droits consolidés finals	0	0,4	1,3	0	32,1	54,7	11,4	0	0
Droits NPF appliqués	8,9	36,1	0	5,5	48,9	0	0	0	0,5
Importations									
Produits non-agricoles									
Droits consolidés finals	0,7	11,9	6,8	5,4	4,0	1,3	0	0	0
Droits NPF appliqués	9,6	44,4	0	12,4	32,9	0	0	0	0,6
Importations									

### Section A.2 Tarifs et importations par groupe de produits

Groupes de produits	Droits consolidés finals				Droits NPF appliqués			Importations	
	Moyenne	Exempt en %	Max.	Consolidation en %	Moyenne	Exempt en %	Max.	Part en %	Exempt en %
Produits d'origine animale	42,0	0	50	100	16,6	3,7	20		
Produits laitiers	20,8	0	30	100	13,5	10,0	20		
Fruits, légumes, plantes	35,8	0	50	100	16,1	6,0	20		
Café, thé	46,7	0	75	100	15,1	0	20		
Céréales & autres préparations	38,1	0	75	100	11,8	15,4	20		
Oléagineux, graisses & huiles	28,5	0	30	100	4,9	34,0	20		
Sucres	50,0	0	50	100	6,6	6,3	20		
Boissons & tabacs	59,6	0	75	100	17,9	0	20		
Coton	25,0	0	25	100	5,0	0	5		
Autres produits agricoles	36,1	0	75	100	8,4	3,4	20		
Pêche et produits de la pêche	17,3	14,3	50	26,2	19,9	0	20		
Métaux & minéraux	5,8	13,0	16	5,9	10,4	3,7	20		
Pétrole	8,0	0	10	50,0	9,0	10,7	20		
Produits chimiques	16,8	0	30	1,3	5,6	21,9	20		
Bois, papier, etc.	5,0	0	5	4,0	8,8	20,0	20		
Textiles	18,4	0	25	27,8	13,6	3,1	20		
Vêtements	15,0	0	15	69,1	20,0	0	20		
Cuir, chaussures, etc.	20,6	0	30	41,1	12,4	1,4	20		
Machines non électriques	5,3	3,9	25	91,0	6,4	14,5	20		
Machines électriques	7,0	0	7	94,2	10,0	0,4	20		
Matériel de transport	16,0	0,2	30	86,9	12,1	16,1	20		
Autres articles manufacturés, n.d.a.	18,1	0	30	3,9	13,6	9,4	20		

### Section B Exportations vers les principaux partenaires et droits applicables

Principaux partenaires	Import. bilatérales		Diversification		Moyenne NPF du commerce en LT		Marge préfér.	Import. Exempt	
	en million US\$		95% comm. en nb SH		Simple	Pondérée	Pondérée	LT en %	Valeur en %
	2 chiffres	6 chiffres	Simple	Pondérée	Pondérée	LT en %	Valeur en %		
Communautés européennes	2005	559	3	10	10,0	2,2	2,1	94,9	97,8
Japon	2005	126	1	1	4,4	8,5	8,4	43,3	98,8
Russie, Fédération de	2005	52	2	4	9,7	7,8	7,7	70,0	98,5
Cameroun	2005	42	1	3	16,7	20,0	0,0	20,0	0,2
Algérie	2004	20	1	1	27,7	5,7	5,7	100,0	100,0

## Section A.1 Tarifs et importations: Résumé et tarifs par intervalles

Résumé		Total	Ag	Non-Ag	Membre de l'OMC depuis		1995
Moyenne des droits consolidés finals		36,1	43,7	34,9	Portée des consolidations:		Total 100
Moyenne des droits NPF appliqués	2006	14,0	18,2	13,3			Non-Ag 100
Moyenne pondérée par le commerce	2005	11,9	21,3	11,2	Ag: Contingents tarifaires (en %)		8,1
Importations en milliards US\$	2005	219,0	14,6	204,4	Ag: Sauvegardes spéciales (en %)		33,4

Distribution de Fréquence	Exempt	0 <= 5	5 <= 10	10 <= 15	15 <= 25	25 <= 50	50 <= 100	> 100	NAV	
	Lignes tarifaires et valeur des importations (en %)									en %
Produits agricoles										
Droits consolidés finals		0,6	0,1	4,6	0	13,7	73,7	2,0	5,4	6,6
Droits NPF appliqués	2006	9,0	0,3	35,3	12,1	33,4	5,7	3,5	0,7	4,7
Importations	2005	14,7	0,1	25,2	10,9	29,1	9,8	9,8	0,4	7,5
Produits non-agricoles										
Droits consolidés finals		0,3	0	0,6	0,0	2,1	97,1	0	0	0
Droits NPF appliqués	2006	15,2	1,2	33,2	26,1	16,6	7,7	0,0	0	0,0
Importations	2005	30,5	1,7	28,0	23,8	9,1	6,8	0,0	0	0,2

## Section A.2 Tarifs et importations par groupe de produits

Groupes de produits	Droits consolidés finals				Droits NPF appliqués			Importations	
	Moyenne	Exempt en %	Max.	Consolidation en %	Moyenne	Exempt en %	Max.	Part en %	Exempt en %
Produits d'origine animale	64,1	0	254	100	16,8	5,1	54	1,2	4,4
Produits laitiers	51,2	6,7	156	100	23,5	2,5	84	0,5	7,7
Fruits, légumes, plantes	37,3	0	245	100	16,5	4,8	145	0,6	4,8
Café, thé	64,3	0	156	100	34,6	0	182	0,1	0
Céréales & autres préparations	45,1	0	194	100	20,1	2,2	164	1,8	5,7
Oléagineux, graisses & huiles	43,6	2,0	254	100	12,8	19,6	54	1,2	43,6
Sucres	119,4	0	210	100	70,5	0	373	0,1	0
Boissons & tabacs	43,3	0	68	100	31,8	0	188	0,3	0
Coton	39,4	0	45	100	9,3	6,7	10	0,2	32,7
Autres produits agricoles	27,5	1,0	45	100	9,8	21,4	36	0,6	27,1
Pêche et produits de la pêche	34,9	0	45	100	16,6	14,2	20	0,2	2,7
Métaux & minéraux	34,4	0,8	50	100	11,4	11,6	20	13,2	28,2
Pétrole	42,5	0	50	100	8,7	11,9	15	3,3	33,7
Produits chimiques	35,2	0,1	50	100	9,8	19,3	50	13,1	23,5
Bois, papier, etc.	34,0	1,6	50	100	12,3	6,9	33	3,7	15,2
Textiles	35,0	0	50	100	16,1	2,7	35	3,4	2,7
Vêtements	35,1	0	50	100	35,0	0	35	1,1	0
Cuirs, chaussures, etc.	34,9	0	50	100	18,1	6,5	38	2,2	4,3
Machines non électriques	35,3	0	50	100	8,3	42,4	20	16,4	46,4
Machines électriques	34,8	0	50	100	11,3	23,2	20	21,1	51,9
Matériel de transport	36,9	0	50	100	17,3	9,2	50	10,4	2,0
Autres articles manufacturés, n.d.a.	34,8	0	50	100	12,7	13,2	25	5,2	19,3

## Section B Exportations vers les principaux partenaires et droits applicables

Principaux partenaires	Import. bilatérales		Diversification		Moyenne NPF du commerce en LT		Marge préfér.	Import. Exempt	
	en million US\$		95% comm. en nb SH		du commerce en LT			LT	Valeur
			2 chiffres	6 chiffres	Simple	Pondérée	Pondérée	en %	en %
Etats-Unis	2005	137 576	69	571	4,4	3,7	3,6	98,7	99,5
Canada	2005	12 003	56	389	4,7	3,5	3,5	99,9	100,0
Communautés européennes	2005	10 867	65	456	5,7	2,2	2,0	81,9	97,3
Japon	2005	2 506	47	173	8,1	6,5	0,9	81,6	85,3
Chine	2005	2 225	34	176	8,5	3,5	0,0	16,2	59,4
Colombie	2004	930	56	298	12,3	11,4	10,2	89,1	83,3

**Section A.1 Tarifs et importations: Résumé et tarifs par intervalles**

Résumé		Total	Ag	Non-Ag	Non membre de l'OMC	
Moyenne des droits consolidés finals	2006	4,5	4,6	4,5	Portée des consolidations:	
Moyenne des droits NPF appliqués					Total	Non-Ag
Moyenne pondérée par le commerce					Ag: Contingents tarifaires (en %)	
Importations en milliards US\$					Ag: Sauvegardes spéciales (en %)	

Distribution de Fréquence	Exempt	0 <= 5	5 <= 10	10 <= 15	15 <= 25	25 <= 50	50 <= 100	> 100	NAV en %	
	Lignes tarifaires et valeur des importations (en %)									
Produits agricoles										
Droits consolidés finals										
Droits NPF appliqués	2006	1,6	93,6	0	0	2,6	2,2	0	0	0
Importations										
Produits non-agricoles										
Droits consolidés finals										
Droits NPF appliqués	2006	0,0	97,7	0	0	2,2	0	0	0	0
Importations										

**Section A.2 Tarifs et importations par groupe de produits**

Groupes de produits	Droits consolidés finals				Droits NPF appliqués			Importations	
	Moyenne	Exempt en %	Max.	Consolidation en %	Moyenne	Exempt en %	Max.	Part en %	Exempt en %
Produits d'origine animale					3,2	0	4		
Produits laitiers					3,0	0	3		
Fruits, légumes, plantes					3,2	0	4		
Café, thé					15,8	0	25		
Céréales & autres préparations					3,1	0	25		
Oléagineux, graisses & huiles					3,3	0	4		
Sucres					3,0	0	3		
Boissons & tabacs					16,3	23,9	50		
Coton					4,0	0	4		
Autres produits agricoles					3,7	0	4		
Pêche et produits de la pêche					18,8	0	25		
Métaux & minéraux					4,0	0	4		
Pétrole					3,2	20,0	4		
Produits chimiques					4,4	0	25		
Bois, papier, etc.					4,0	0	4		
Textiles					4,0	0	25		
Vêtements					4,0	0	4		
Cuir, chaussures, etc.					4,0	0	4		
Machines non électriques					4,0	0	4		
Machines électriques					4,0	0	4		
Matériel de transport					4,0	0	4		
Autres articles manufacturés, n.d.a.					4,0	0	4		

**Section B Exportations vers les principaux partenaires et droits applicables**

Principaux partenaires	Import. bilatérales		Diversification		Moyenne NPF du commerce en LT		Marge préfér.	Import. Exempt	
	en million US\$		95% comm. en nb SH					LT	Valeur
			2 chiffres	6 chiffres	Simple	Pondérée	Pondérée	en %	en %
Thaïlande	2005	43	1	2	5,0	5,0	0,0	0,0	0,0
Philippines	2005	3	1	2	9,0	5,0	0,0	1,8	0,0
Japon	2005	2	3	5	4,2	3,3	0,1	21,1	7,6
Maurice	2005	1	1	1	0,0	0,0	0,0	100,0	100,0
Etats-Unis	2005	1	4	14	9,2	7,7	0,0	25,0	14,4
Hong Kong, Chine	2005	1	4	4	0,0	0,0	0,0	100,0	100,0

### Section A.1 Tarifs et importations: Résumé et tarifs par intervalles

Résumé		Total	Ag	Non-Ag	Membre de l'OMC depuis		2001
Moyenne des droits consolidés finals	2006	6,9	13,4	6,0	Portée des consolidations:		Total 100,0
Moyenne des droits NPF appliqués		5,2	11,6	4,2			Non-Ag 100
Moyenne pondérée par le commerce					Ag: Contingents tarifaires (en %)		0
Importations en milliards US\$					Ag: Sauvegardes spéciales (en %)		0

Distribution de Fréquence	Exempt	0 <= 5	5 <= 10	10 <= 15	15 <= 25	25 <= 50	50 <= 100	> 100	NAV
	Lignes tarifaires et valeur des importations (en %)								
Produits agricoles									
Droits consolidés finals	3,0	8,7	33,1	36,3	15,7	2,7	0,3	0	8,3
Droits NPF appliqués	15,8	15,5	21,3	33,1	8,2	5,5	0,5	0	2,9
Importations									
Produits non-agricoles									
Droits consolidés finals	28,0	13,6	47,2	11,1	0,1	0	0	0	0
Droits NPF appliqués	51,4	16,7	16,6	13,7	0,1	0	0	0	0,4
Importations									

### Section A.2 Tarifs et importations par groupe de produits

Groupes de produits	Droits consolidés finals				Droits NPF appliqués			Importations	
	Moyenne	Exempt en %	Max.	Consolidation en %	Moyenne	Exempt en %	Max.	Part en %	Exempt en %
Produits d'origine animale	18,2	1,3	34	98,8	17,8	5,7	30		
Produits laitiers	15,5	0	48	100	17,1	1,0	30		
Fruits, légumes, plantes	14,2	0	20	100	13,2	4,8	30		
Café, thé	10,6	0	15	100	8,1	20,8	15		
Céréales & autres préparations	13,5	0,6	20	100	10,7	20,7	35		
Oléagineux, graisses & huiles									
Sucres	13,8	0	15	100	18,6	1,3	30		
Boissons & tabacs	20,5	0	95	100	17,7	7,1	96		
Coton	0,0	100,0	0	100	0,0	100,0	0		
Autres produits agricoles	9,5	8,1	20	100	6,4	31,0	30		
Pêche et produits de la pêche									
Métaux & minéraux	4,3	57,0	15	100	5,2	48,2	15		
Pétrole	3,5	58,4	20	100	2,7	71,7	15		
Produits chimiques	0,0	100,0	0	100	0,0	100,0	0		
Bois, papier, etc.	4,5	24,5	7	100	3,1	45,3	7		
Textiles	6,1	30,6	15	100	5,0	48,6	15		
Vêtements	7,9	1,5	20	100	5,4	38,1	20		
Cuirs, chaussures, etc.	12,0	0	12	100	14,2	0,4	15		
Machines non électriques	9,0	4,5	15	100	8,1	10,1	15		
Machines électriques	7,9	15,8	15	100	0,5	94,6	15		
Matériel de transport	5,8	33,0	10	100	3,1	46,8	14		
Autres articles manufacturés, n.d.a.	4,3	19,5	10	100	2,7	42,7	5		
	5,5	34,3	15	100	5,8	37,3	15		

### Section B Exportations vers les principaux partenaires et droits applicables

Principaux partenaires	Import. bilatérales		Diversification		Moyenne NPF du commerce en LT		Marge préfér.	Import. Exempt	
	en million US\$		95% comm. en nb SH		du commerce en LT		préf.	LT	Valeur
			2 chiffres	6 chiffres	Simple	Pondérée	Pondérée	en %	en %
Russie, Fédération de	2005	546	29	65	15,5	14,9	14,9	100,0	100,0
Communautés européennes	2005	433	38	184	8,3	6,8	1,9	34,2	38,7
Roumanie	2005	76	45	126	23,3	27,5	0,0	8,0	4,3
Etats-Unis	2005	52	7	26	12,1	13,4	0,0	25,9	11,4
Turquie	2005	31	13	18	11,8	19,5	0,4	33,0	4,3
Canada	2005	17	5	8	9,8	2,3	0,0	27,0	84,4

### Section A.1 Tarifs et importations: Résumé et tarifs par intervalles

Résumé		Total	Ag	Non-Ag	Membre de l'OMC depuis		1997
Moyenne des droits consolidés finals		17,6	18,9	17,3	Portée des consolidations:		Total 100
Moyenne des droits NPF appliqués	2006	4,5	5,0	4,4	Non-Ag		100
Moyenne pondérée par le commerce	2005	4,3	5,3	4,1	Ag: Contingents tarifaires (en %)		0
Importations en milliards US\$	2005	1,2	0,2	1,0	Ag: Sauvegardes spéciales (en %)		0

Distribution de Fréquence	Exempt	0 <= 5	5 <= 10	10 <= 15	15 <= 25	25 <= 50	50 <= 100	> 100	NAV en %
	Lignes tarifaires et valeur des importations (en %)								
Produits agricoles									
Droits consolidés finals	0,7	0,8	0,8	23,6	72,3	1,5	0,3	0	0
Droits NPF appliqués	2006	0,7	98,1	0	0,7	0	0	0	0,4
Importations	2005	0,1	96,8	0	3,1	0	0	0	0
Produits non-agricoles									
Droits consolidés finals	1,7	0,0	19,8	0,0	74,5	3,9	0	0	0
Droits NPF appliqués	2006	12,0	88,0	0	0	0	0	0	0
Importations	2005	17,2	82,8	0	0	0	0	0	0

### Section A.2 Tarifs et importations par groupe de produits

Groupes de produits	Droits consolidés finals				Droits NPF appliqués			Importations	
	Moyenne	Exempt en %	Max.	Consolidation en %	Moyenne	Exempt en %	Max.	Part en %	Exempt en %
Produits d'origine animale	14,4	6,2	20	100	4,7	5,4	5	0,1	7,0
Produits laitiers	16,4	0	20	100	5,0	0	5	0,3	0
Fruits, légumes, plantes	18,7	0	20	100	5,3	0	15	1,3	0
Café, thé	19,7	0	20	100	5,0	0	5	1,0	0
Céréales & autres préparations	19,1	0	20	100	5,0	0	5	5,3	0
Oléagineux, graisses & huiles	19,5	0	20	100	5,0	0	5	1,1	0
Sucres	19,7	0	20	100	5,0	0	5	1,6	0
Boissons & tabacs	25,3	0	75	100	5,0	0	5	2,0	0
Coton	19,0	0	20	100	5,0	0	5	0,0	0
Autres produits agricoles	19,6	0	20	100	5,0	0	5	0,2	0
Pêche et produits de la pêche	20,0	0	20	100	5,0	0	5	0,0	0
Métaux & minéraux	19,6	0	20	100	5,0	0	5	10,4	0
Pétrole	20,0	0	20	100	5,0	0	5	25,6	0
Produits chimiques	5,8	5,5	20	100	5,0	0	5	5,4	0
Bois, papier, etc.	19,2	0	30	100	5,0	0	5	3,6	0
Textiles	19,8	0,2	30	100	5,0	0	5	5,5	0
Vêtements	25,9	0	30	100	5,0	0	5	1,0	0
Cuir, chaussures, etc.	20,1	0	30	100	5,0	0	5	1,4	0
Machines non électriques	19,6	2,0	20	100	0,1	97,3	5	14,6	98,8
Machines électriques	18,7	6,4	20	100	4,7	6,7	5	6,8	3,0
Matériel de transport	20,0	0	20	100	5,0	0	5	9,8	0
Autres articles manufacturés, n.d.a.	20,1	0	30	100	4,8	4,5	5	2,9	14,7

### Section B Exportations vers les principaux partenaires et droits applicables

Principaux partenaires	Import. bilatérales		Diversification		Moyenne NPF du commerce en LT		Marge préfér.	Import. Exempt	
	en million US\$		95% comm. en nb SH		Simple Pondérée		Pondérée	LT	Valeur
	2 chiffres	6 chiffres	Simple	Pondérée	Pondérée	en %	en %		
Chine	2005	541	5	13	7,7	1,3	0,0	18,9	82,8
Etats-Unis	2005	150	4	31	12,4	17,4	0,0	12,5	4,8
Canada	2005	130	1	1	10,7	0,3	0,0	34,4	98,1
Communautés européennes	2005	59	21	83	8,1	5,2	5,2	99,6	99,3
Russie, Fédération de	2005	22	3	6	17,7	15,6	3,8	0,0	0,0
Mexique	2005	15	6	49	24,2	34,6	0,0	14,2	0,0

## Section A.1 Tarifs et importations: Résumé et tarifs par intervalles

Résumé		Total	Ag	Non-Ag	Non membre de l'OMC	
Moyenne des droits consolidés finals	2006	4,9	10,8	4,0	Portée des consolidations: Total	
Moyenne des droits NPF appliqués					Non-Ag	
Moyenne pondérée par le commerce					Ag: Contingents tarifaires (en %)	
Importations en milliards US\$					Ag: Sauvegardes spéciales (en %)	

Distribution de Fréquence	Exempt	0 <= 5	5 <= 10	10 <= 15	15 <= 25	25 <= 50	50 <= 100	> 100	NAV en %	
	Lignes tarifaires et valeur des importations (en %)									
Produits agricoles										
Droits consolidés finals	2006	25,1	30,2	9,4	6,0	16,9	11,4	1,0	0	8,0
Droits NPF appliqués										
Importations										
Produits non-agricoles										
Droits consolidés finals	2006	2,3	74,8	20,3	1,6	0,7	0,1	0	0	0,1
Droits NPF appliqués										
Importations										

## Section A.2 Tarifs et importations par groupe de produits

Groupes de produits	Droits consolidés finals				Droits NPF appliqués			Importations	
	Moyenne	Exempt en %	Max.	Consolidation en %	Moyenne	Exempt en %	Max.	Part en %	Exempt en %
Produits d'origine animale					19,7	10,6	48		
Produits laitiers					29,0	1,0	83		
Fruits, légumes, plantes					13,5	17,3	72		
Café, thé					10,0	12,5	25		
Céréales & autres préparations					7,9	11,7	38		
Oléagineux, graisses & huiles					2,6	60,3	67		
Sucres					4,8	37,5	30		
Boissons & tabacs					24,2	0	71		
Coton					0,0	100,0	0		
Autres produits agricoles					1,7	43,0	20		
Pêche et produits de la pêche					9,2	4,4	30		
Métaux & minéraux					4,2	2,8	20		
Pétrole					2,2	3,4	10		
Produits chimiques					2,3	3,8	15		
Bois, papier, etc.					4,4	1,1	15		
Textiles					3,6	2,2	15		
Vêtements					10,0	0	10		
Cuirs, chaussures, etc.					6,3	0	15		
Machines non électriques					2,6	0,8	15		
Machines électriques					1,8	0,2	7		
Matériel de transport					2,0	14,5	10		
Autres articles manufacturés, n.d.a.					5,2	0,5	25		

## Section B Exportations vers les principaux partenaires et droits applicables

Principaux partenaires	Import. bilatérales	Diversification		Moyenne NPF du commerce en LT		Marge préfér.	Import. Exempt	
	en million US\$	95% comm.	en nb SH	Simple	Pondérée	Pondérée	LT	Valeur
		2 chiffres	6 chiffres				en %	en %



### Section A.1 Tarifs et importations: Résumé et tarifs par intervalles

Résumé		Total	Ag	Non-Ag	Membre de l'OMC depuis		1995
Moyenne des droits consolidés finals		97,4	100,0	6,6	Portée des consolidations:		Total 13,6
Moyenne des droits NPF appliqués	2006	12,1	16,4	11,4	Non-Ag		0,4
Moyenne pondérée par le commerce	2005	9,1	9,5	9,0	Ag: Contingents tarifaires (en %)		0
Importations en milliards US\$	2005	1,6	0,3	1,3	Ag: Sauvegardes spéciales (en %)		0

Distribution de Fréquence	Exempt	0 <= 5	5 <= 10	10 <= 15	15 <= 25	25 <= 50	50 <= 100	> 100	NAV en %
	Lignes tarifaires et valeur des importations (en %)								
Produits agricoles									
Droits consolidés finals	0	0	0	0	0	0	100,0	0	0
Droits NPF appliqués	2006	0,6	25,3	15,8	0	58,3	0	0	0
Importations	2005	4,2	34,0	41,1	0	20,7	0	0	0
Produits non-agricoles									
Droits consolidés finals	0	0,4	0	0,1	0	0	0	0	0
Droits NPF appliqués	2006	2,4	34,9	31,2	0	31,5	0	0	0
Importations	2005	8,5	39,1	34,0	0	18,5	0	0	0

### Section A.2 Tarifs et importations par groupe de produits

Groupes de produits	Droits consolidés finals				Droits NPF appliqués			Importations	
	Moyenne	Exempt en %	Max.	Consolidation en %	Moyenne	Exempt en %	Max.	Part en %	Exempt en %
Produits d'origine animale	100,0	0	100	100	22,5	0,5	25	0,8	1,1
Produits laitiers	100,0	0	100	100	20,1	4,2	25	1,2	63,9
Fruits, légumes, plantes	100,0	0	100	100	20,4	0	25	0,5	0
Café, thé	100,0	0	100	100	21,1	0	25	0,1	0
Céréales & autres préparations	100,0	0	100	100	15,6	1,3	25	12,0	0,4
Oléagineux, graisses & huiles	100,0	0	100	100	10,6	0	25	2,5	0
Sucres	100,0	0	100	100	9,7	0	25	0,7	0
Boissons & tabacs	100,0	0	100	100	22,2	0	25	1,6	0
Coton	100,0	0	100	100	2,5	0	3	0,0	0
Autres produits agricoles	100,0	0	100	100	8,6	1,4	25	0,4	0,7
Pêche et produits de la pêche	-	-	-	0	24,2	0,4	25	2,1	82,8
Métaux & minéraux	-	-	-	0	7,7	0,1	25	13,9	0,4
Pétrole	-	-	-	0	5,8	0	8	1,1	0
Produits chimiques	-	-	-	0	5,4	10,8	25	8,7	31,9
Bois, papier, etc.	-	-	-	0	11,3	2,4	25	7,0	23,8
Textiles	-	-	-	0	18,4	0,2	25	2,9	0,9
Vêtements	-	-	-	0	25,0	0	25	0,8	0
Cuir, chaussures, etc.	-	-	-	0	13,3	1,8	25	2,4	21,2
Machines non électriques	6,6	0	15	3,6	6,5	0	25	11,9	0
Machines électriques	-	-	-	0	10,4	0	25	9,4	0
Matériel de transport	-	-	-	0	9,4	0,3	25	17,0	0,0
Autres articles manufacturés, n.d.a.	-	-	-	0	17,3	1,1	25	3,1	1,6

### Section B Exportations vers les principaux partenaires et droits applicables

Principaux partenaires	Import. bilatérales		Diversification		Moyenne NPF du commerce en LT		Marge prefer.	Import. Exempt	
	en million US\$		95% comm. en nb SH		Simple	Pondérée	Pondérée	LT en %	Valeur en %
	2 chiffres	6 chiffres	Simple	Pondérée					
Communautés européennes	2005	1 250	4	5	7,7	7,2	6,3	95,2	98,4
Chine	2005	74	4	5	4,7	3,6	0,4	78,3	91,9
Inde	2004	40	3	6	29,1	29,5	0,0	0,0	0,0
Afrique du Sud	2005	30	34	74	7,7	5,0	4,2	96,6	92,1
Japon	2005	17	4	4	1,2	0,8	0,8	90,9	98,2
Maurice	2005	16	4	4	5,5	6,6	6,6	94,7	100,0

## Section A.1 Tarifs et importations: Résumé et tarifs par intervalles

Résumé		Total	Ag	Non-Ag	Membre de l'OMC depuis		1995
Moyenne des droits consolidés finals	2006	83,0	102,2	21,1	Portée des consolidations:		Total 17,4
Moyenne des droits NPF appliqués		5,6	8,7	5,1	Non-Ag		4,7
Moyenne pondérée par le commerce					Ag: Contingents tarifaires (en %)		0
Importations en milliards US\$					Ag: Sauvegardes spéciales (en %)		0

Distribution de Fréquence	Exempt	0 <= 5	5 <= 10	10 <= 15	15 <= 25	25 <= 50	50 <= 100	> 100	NAV	
	Lignes tarifaires et valeur des importations (en %)									en %
Produits agricoles										
Droits consolidés finals		0,6	0,3	8,4	5,0	12,8	6,6	20,0	46,2	0,6
Droits NPF appliqués	2006	7,6	46,2	2,1	40,2	0,7	3,2	0	0	0
Importations										
Produits non-agricoles										
Droits consolidés finals		1,0	0	0,4	0	1,7	1,6	0	0,0	0
Droits NPF appliqués	2006	2,8	66,9	15,0	9,5	5,1	0,5	0	0	0
Importations										

## Section A.2 Tarifs et importations par groupe de produits

Groupes de produits	Droits consolidés finals				Droits NPF appliqués			Importations	
	Moyenne	Exempt en %	Max.	Consolidation en %	Moyenne	Exempt en %	Max.	Part en %	Exempt en %
Produits d'origine animale	127,3	0	165	100	10,7	24,7	15		
Produits laitiers	40,1	0	110	100	3,4	0	5		
Fruits, légumes, plantes	133,6	2,2	165	100	11,5	7,8	15		
Café, thé	151,3	0	220	100	14,0	0	20		
Céréales & autres préparations	96,1	0	550	100	8,7	16,5	15		
Oléagineux, graisses & huiles	23,7	0	165	100	1,7	0,6	15		
Sucres	68,2	0	220	100	5,4	0	20		
Boissons & tabacs	314,9	0	550	100	23,2	0	40		
Coton	27,3	0	39	100	0,8	20,0	1		
Autres produits agricoles	42,5	0	165	100	3,1	0,4	15		
Pêche et produits de la pêche	68,2	0	165	4,7	8,2	8,6	15		
Métaux & minéraux	23,6	13,4	50	7,3	3,4	6,0	30		
Pétrole	25,0	0	25	100	1,8	0	3		
Produits chimiques	28,9	3,0	30	3,9	2,3	1,2	20		
Bois, papier, etc.	-	-	-	0	6,5	4,9	15		
Textiles	26,0	0	30	0,8	8,4	0,2	20		
Vêtements	-	-	-	0	17,2	0	20		
Cuirs, chaussures, etc.	-	-	-	0	5,3	0	20		
Machines non électriques	8,6	43,9	30	12,6	1,7	6,5	10		
Machines électriques	0,0	100,0	0	0,4	4,3	0	20		
Matériel de transport	0,0	100,0	0	3,3	4,2	3,0	40		
Autres articles manufacturés, n.d.a.	29,6	0	30	6,2	6,5	0,2	30		

## Section B Exportations vers les principaux partenaires et droits applicables

Principaux partenaires	Import. bilatérales		Diversification		Moyenne NPF		Marge	Import. Exempt	
	en million		95% comm. en nb SH		du commerce en LT		prefer.	LT	Valeur
	US\$		2 chiffres	6 chiffres	Simple	Pondérée	Pondérée	en %	en %
Thaïlande	2005	1 786	5	5	17,3	0,8	0,0	7,0	0,2
Inde	2004	395	2	7	20,9	16,7	0,0	4,8	0,1
Communautés européennes	2005	351	12	78	8,5	8,9	0,0	14,2	22,3
Chine	2005	274	15	29	9,3	2,2	0,4	36,3	82,6
Japon	2005	203	14	40	17,6	23,2	19,6	75,8	95,3
Singapour	2005	107	17	54	0,2	0,9	0,0	99,8	99,0

### Section A.1 Tarifs et importations: Résumé et tarifs par intervalles

Résumé		Total	Ag	Non-Ag	Membre de l'OMC depuis		1995
Moyenne des droits consolidés finals	2006	19,1	40,8	15,7	Portée des consolidations:		Total 96,6
Moyenne des droits NPF appliqués		8,0	9,2	7,8	Non-Ag		96,1
Moyenne pondérée par le commerce					Ag: Contingents tarifaires (en %)		0
Importations en milliards US\$					Ag: Sauvegardes spéciales (en %)		38,7

Distribution de Fréquence	Exempt	0 <= 5	5 <= 10	10 <= 15	15 <= 25	25 <= 50	50 <= 100	> 100	NAV en %
	Lignes tarifaires et valeur des importations (en %)								
Produits agricoles									
Droits consolidés finals	23,0	2,4	1,8	1,5	9,8	35,7	22,2	3,3	0
Droits NPF appliqués	44,8	10,6	13,2	6,7	16,0	7,7	0,6	0	15,1
Importations									
Produits non-agricoles									
Droits consolidés finals	13,6	5,4	21,5	20,9	19,7	15,0	0	0	0
Droits NPF appliqués	58,8	5,5	6,1	9,0	12,8	7,8	0,0	0,0	0,4
Importations									

### Section A.2 Tarifs et importations par groupe de produits

Groupes de produits	Droits consolidés finals				Droits NPF appliqués			Importations	
	Moyenne	Exempt en %	Max.	Consolidation en %	Moyenne	Exempt en %	Max.	Part en %	Exempt en %
Produits d'origine animale	43,6	21,0	160	100	12,9	54,0	44		
Produits laitiers	92,2	0	96	100	29,6	20,0	87		
Fruits, légumes, plantes	26,4	22,1	99	100	9,3	35,4	55		
Café, thé	67,3	20,8	170	100	8,3	45,8	25		
Céréales & autres préparations	49,7	5,2	597	100	9,8	30,5	30		
Oléagineux, graisses & huiles	47,6	6,1	81	100	7,9	16,9	20		
Sucres	73,4	0	105	100	6,0	62,5	37		
Boissons & tabacs	119,2	5,0	597	100	18,2	9,4	45		
Coton	60,0	0	60	100	5,1	66,7	17		
Autres produits agricoles	11,9	56,0	72	98,7	2,1	86,5	25		
Pêche et produits de la pêche	24,7	33,3	37	2,8	4,2	77,2	30		
Métaux & minéraux	11,8	16,0	30	95,9	4,2	61,6	30		
Pétrole	-	-	-	0	1,1	66,4	15		
Produits chimiques	12,3	7,1	37	99,6	2,9	78,4	22		
Bois, papier, etc.	10,9	12,1	30	100	7,7	40,6	30		
Textiles	22,2	4,0	30	99,2	17,7	13,5	343		
Vêtements	45,0	0	45	100	37,9	2,6	40		
Cuir, chaussures, etc.	20,9	0	30	97,9	13,7	34,6	58		
Machines non électriques	9,2	39,9	30	100	1,5	90,4	30		
Machines électriques	17,4	5,4	30	99,6	5,2	62,4	25		
Matériel de transport	18,4	17,2	50	100	6,1	67,1	32		
Autres articles manufacturés, n.d.a.	12,7	25,0	30	96,1	3,4	80,5	30		

### Section B Exportations vers les principaux partenaires et droits applicables

Principaux partenaires	Import. bilatérales		Diversification		Moyenne NPF du commerce en LT		Marge préfér.	Import. Exempt	
	en million US\$		95% comm. en nb SH		Simple	Pondérée	Pondérée	LT en %	Valeur en %
	2 chiffres	6 chiffres	Simple	Pondérée	Pondérée	LT en %	Valeur en %		
Communautés européennes	2005	1 174	15	26	12,3	6,8	3,4	62,3	93,1
Etats-Unis	2005	130	6	15	7,9	7,3	7,3	97,2	100,0
Afrique du Sud	2005	128	1	1	3,2	0,0	0,0	100,0	100,0
Chine	2005	76	6	6	4,5	2,6	0,0	35,0	12,7
Taipei chinois	2005	48	1	2	12,5	0,1	0,0	39,8	99,2
Canada	2005	46	1	1	4,3	0,0	0,0	67,3	99,9

### Section A.1 Tarifs et importations: Résumé et tarifs par intervalles

Résumé		Total	Ag	Non-Ag	Membre de l'OMC depuis		2004
Moyenne des droits consolidés finals	2005	26,0	41,4	23,7	Portée des consolidations:		Total 99,4
Moyenne des droits NPF appliqués		13,9	14,9	13,7			Non-Ag 99,3
Moyenne pondérée par le commerce					Ag: Contingents tarifaires (en %)		0
Importations en milliards US\$					Ag: Sauvegardes spéciales (en %)		0

Distribution de Fréquence	Exempt	0 <= 5	5 <= 10	10 <= 15	15 <= 25	25 <= 50	50 <= 100	> 100	NAV
	Lignes tarifaires et valeur des importations (en %)								
Produits agricoles									
Droits consolidés finals	0	0,7	2,4	0,4	4,8	83,1	7,7	0,9	0
Droits NPF appliqués	1,7	9,6	60,5	10,1	9,5	7,0	0,6	0,8	1,6
Importations									
Produits non-agricoles									
Droits consolidés finals	3,1	1,1	2,9	5,3	47,6	39,2	0,1	0	0
Droits NPF appliqués	0,8	24,1	27,0	31,6	11,4	4,3	0,7	0	0,2
Importations									

### Section A.2 Tarifs et importations par groupe de produits

Groupes de produits	Droits consolidés finals				Droits NPF appliqués			Importations	
	Moyenne	Exempt en %	Max.	Consolidation en %	Moyenne	Exempt en %	Max.	Part en %	Exempt en %
Produits d'origine animale	35,9	0	60	100	10,9	0	25		
Produits laitiers	45,8	0	50	100	14,3	0	15		
Fruits, légumes, plantes	40,9	0	60	100	12,9	0	25		
Café, thé	40,8	0	50	100	23,8	0	40		
Céréales & autres préparations	46,1	0	100	100	16,1	0	40		
Oléagineux, graisses & huiles									
Sucres	34,6	0	60	100	11,2	0	25		
Boissons & tabacs	45,0	0	60	100	15,3	0	25		
Coton	87,0	0	200	100	55,0	0	184		
Autres produits agricoles	36,0	0	40	100	0,0	100,0	0		
	31,4	0	50	100	7,9	4,6	25		
Pêche et produits de la pêche									
Métaux & minéraux	21,9	0	50	100	10,8	0	40		
Pétrole	25,3	0,1	40	99,5	13,6	0,1	40		
Produits chimiques	15,0	0	15	20,0	22,0	0	40		
Bois, papier, etc.	21,7	0,5	40	100	13,0	0,5	40		
Textiles	25,0	0	40	100	14,6	11,8	40		
Vêtements	26,4	0	40	99,8	12,8	0	40		
Cuirs, chaussures, etc.	29,9	0	30	100	24,7	0	25		
Machines non électriques	27,5	0	40	100	16,6	0,6	40		
Machines électriques	19,9	7,0	30	100	7,8	0	25		
Matériel de transport	20,2	24,2	40	100	14,6	0	40		
Autres articles manufacturés, n.d.a.	28,1	0	60	99,2	20,2	0	80		
	20,4	9,0	40	95,2	14,8	0,2	80		

### Section B Exportations vers les principaux partenaires et droits applicables

Principaux partenaires	Import. bilatérales		Diversification		Moyenne NPF du commerce en LT		Marge préfér.	Import. Exempt	
	en million US\$		95% comm. en nb SH		Simple Pondérée		Pondérée	LT	Valeur
			2 chiffres	6 chiffres				en %	en %
Inde	2004	333	50	172	22,2	22,4	6,1	8,7	14,7
Communautés européennes	2005	114	29	134	7,2	10,5	7,5	97,6	94,5
Etats-Unis	2005	111	11	53	8,2	9,4	0,1	30,7	37,6
Canada	2005	10	17	67	8,9	12,3	12,3	100,0	100,0
Japon	2005	10	26	74	15,2	6,4	6,2	91,4	98,4
Chine	2005	8	19	28	13,0	17,6	0,0	7,1	9,9

### Section A.1 Tarifs et importations: Résumé et tarifs par intervalles

Résumé		Total	Ag	Non-Ag	Membre de l'OMC depuis		1995
Moyenne des droits consolidés finals		41,7	43,5	41,5	Portée des consolidations:		Total 100
Moyenne des droits NPF appliqués	2005	5,6	10,6	4,9			Non-Ag 100
Moyenne pondérée par le commerce	2005	5,4	10,4	4,6	Ag: Contingents tarifaires (en %)		2,4
Importations en milliards US\$	2005	2,4	0,3	2,1	Ag: Sauvegardes spéciales (en %)		6,4

Distribution de Fréquence	Exempt	0 <= 5	5 <= 10	10 <= 15	15 <= 25	25 <= 50	50 <= 100	> 100	NAV en %
	Lignes tarifaires et valeur des importations (en %)								
Produits agricoles									
Droits consolidés finals	0	0	0	0	0	89,9	9,5	0,6	0
Droits NPF appliqués	2005	23,6	16,3	14,3	40,8	0,1	3,5	1,4	0,1
Importations	2005	22,9	15,7	11,9	46,8	0,0	1,3	1,2	0,1
Produits non-agricoles									
Droits consolidés finals	0	0	0,1	0	0	93,0	6,9	0	0
Droits NPF appliqués	2005	54,9	11,7	15,0	18,5	0	0	0	0
Importations	2005	54,6	16,0	11,3	18,1	0	0	0	0

### Section A.2 Tarifs et importations par groupe de produits

Groupes de produits	Droits consolidés finals				Droits NPF appliqués			Importations	
	Moyenne	Exempt en %	Max.	Consolidation en %	Moyenne	Exempt en %	Max.	Part en %	Exempt en %
Produits d'origine animale	51,9	0	200	100	14,0	6,5	170	0,6	26,1
Produits laitiers	66,3	0	70	100	26,5	7,5	60	0,2	7,7
Fruits, légumes, plantes	40,4	0	60	100	11,0	21,4	30	0,8	10,1
Café, thé	40,0	0	40	100	13,4	2,1	15	0,4	0,0
Céréales & autres préparations	42,1	0	60	100	11,5	24,0	62	5,9	38,4
Oléagineux, graisses & huiles	41,8	0	60	100	6,4	21,2	15	2,5	12,9
Sucres	55,0	0	100	100	29,0	16,7	55	0,5	0,7
Boissons & tabacs	46,4	0	75	100	13,2	7,9	40	2,1	3,3
Coton	40,0	0	40	100	0,0	100,0	0	0,0	100,0
Autres produits agricoles	40,0	0	40	100	4,3	47,9	15	0,5	28,4
Pêche et produits de la pêche	40,0	0	40	100	9,1	21,2	15	0,2	3,5
Métaux & minéraux	40,1	0	70	100	3,3	66,3	15	13,3	47,0
Pétrole	40,0	0	40	100	7,3	40,8	15	17,4	77,3
Produits chimiques	40,0	0	40	100	1,8	81,5	15	17,3	57,2
Bois, papier, etc.	40,0	0	40	100	6,1	44,9	15	5,0	35,6
Textiles	41,4	0	100	100	8,4	12,3	15	2,4	38,0
Vêtements	60,0	0	60	100	14,9	0,4	15	1,1	0,9
Cuir, chaussures, etc.	42,1	0	60	100	7,7	23,1	15	2,6	8,4
Machines non électriques	39,8	0	40	100	1,2	89,8	15	7,5	77,8
Machines électriques	40,0	0	40	100	2,9	74,2	15	8,3	65,3
Matériel de transport	45,2	0	60	100	3,8	51,4	15	7,6	17,1
Autres articles manufacturés, n.d.a.	40,0	0	60	100	6,7	42,4	15	3,7	57,3

### Section B Exportations vers les principaux partenaires et droits applicables

Principaux partenaires	Import. bilatérales		Diversification		Moyenne NPF du commerce en LT		Marge préf.	Import. Exempt	
	en million US\$		95% comm. en nb SH		Simple	Pondérée	Pondérée	LT Valeur	
			2 chiffres	6 chiffres				en %	en %
Etats-Unis	2005	1 027	15	48	7,7	13,7	1,3	66,9	32,4
Mexique	2005	158	9	13	14,2	11,9	0,0	12,9	20,3
Communautés européennes	2005	124	10	14	6,7	4,5	3,9	95,8	83,3
El Salvador	2004	111	25	54	9,8	23,0	23,0	99,8	99,9
Costa Rica	2004	51	30	75	9,3	13,6	13,6	100,0	100,0
Canada	2005	47	10	14	9,2	5,1	3,3	37,3	89,7

### Section A.1 Tarifs et importations: Résumé et tarifs par intervalles

Résumé		Total	Ag	Non-Ag	Membre de l'OMC depuis		1996	
Moyenne des droits consolidés finals	2006	44,3	83,1	38,1	Portée des consolidations:		Total 96,8	
Moyenne des droits NPF appliqués		12,0	14,3	11,6	Non-Ag		96,3	
Moyenne pondérée par le commerce		Ag: Contingents tarifaires (en %)						0
Importations en milliards US\$		Ag: Sauvegardes spéciales (en %)						0

Distribution de Fréquence	Exempt	0 <= 5	5 <= 10	10 <= 15	15 <= 25	25 <= 50	50 <= 100	> 100	NAV
	Lignes tarifaires et valeur des importations (en %)								
Produits agricoles									
Droits consolidés finals	0	0,4	1,3	0	0,1	75,0	0,7	22,5	0
Droits NPF appliqués	0	27,8	15,7	0	56,5	0	0	0	0
Importations									
Produits non-agricoles									
Droits consolidés finals	0,7	11,7	6,6	5,4	4,0	68,0	0	0	0
Droits NPF appliqués	1,5	40,0	20,5	0	38,0	0	0	0	0
Importations									

### Section A.2 Tarifs et importations par groupe de produits

Groupes de produits	Droits consolidés finals				Droits NPF appliqués			Importations	
	Moyenne	Exempt en %	Max.	Consolidation en %	Moyenne	Exempt en %	Max.	Part en %	Exempt en %
Produits d'origine animale	146,3	0	200	100	19,0	0	20		
Produits laitiers	32,8	0	50	100	16,3	0	20		
Fruits, légumes, plantes	79,3	0	200	100	17,0	0	20		
Café, thé	50,0	0	50	100	15,6	0	20		
Céréales & autres préparations	82,1	0	200	100	13,4	0	20		
Oléagineux, graisses & huiles	49,4	0	50	100	10,5	0	20		
Sucres	200,0	0	200	100	11,3	0	20		
Boissons & tabacs	164,0	0	200	100	18,4	0	20		
Coton	50,0	0	50	100	5,0	0	5		
Autres produits agricoles	50,0	0	50	100	8,9	0	20		
Pêche et produits de la pêche	43,5	3,7	50	100	14,4	0	20		
Métaux & minéraux	47,5	0,8	50	96,3	11,7	0,1	20		
Pétrole	29,0	0	50	100	7,2	22,9	10		
Produits chimiques	49,6	0	50	95,9	7,1	4,4	20		
Bois, papier, etc.	48,2	0	50	100	11,1	5,1	20		
Textiles	40,4	0	50	90,5	16,5	0,2	20		
Vêtements	25,8	0	50	100	20,0	0	20		
Cuirs, chaussures, etc.	37,7	0	50	74,0	13,1	1,2	20		
Machines non électriques	9,6	3,5	50	100	7,0	0	20		
Machines électriques	10,2	0	50	100	11,2	0,4	20		
Matériel de transport	23,9	0,2	50	100	8,7	2,4	20		
Autres articles manufacturés, n.d.a.	49,4	0	50	99,3	14,8	1,8	20		

### Section B Exportations vers les principaux partenaires et droits applicables

Principaux partenaires	Import. bilatérales		Diversification		Moyenne NPF		Marge préfér.	Import. Exempt	
	en million US\$		95% comm. en nb SH		du commerce en LT			LT	Valeur en %
	2 chiffres	6 chiffres	Simple	Pondérée	Pondérée				
Communautés européennes	2005	161	2	2	7,8	0,1	0,1	98,0	100,0
Etats-Unis	2005	61	1	1	3,9	0,0	0,0	97,6	99,8
Canada	2005	3	17	21	4,3	0,4	0,4	100,0	100,0
Japon	2005	2	3	3	0,2	0,0	0,0	100,0	100,0
Kenya	2005	1	10	15	13,3	7,3	0,0	41,7	41,4
Corée, République de	2005	1	8	9	6,4	3,2	0,0	27,8	49,5

### Section A.1 Tarifs et importations: Résumé et tarifs par intervalles

Résumé		Total	Ag	Non-Ag	Membre de l'OMC depuis		1995
Moyenne des droits consolidés finals	2006	118,3	150,0	48,5	Portée des consolidations:		Total 19,2
Moyenne des droits NPF appliqués		12,0	15,6	11,4	Non-Ag		6,9
Moyenne pondérée par le commerce		Ag: Contingents tarifaires (en %)					0
Importations en milliards US\$		Ag: Sauvegardes spéciales (en %)					0

Distribution de Fréquence	Exempt	0 <= 5	5 <= 10	10 <= 15	15 <= 25	25 <= 50	50 <= 100	> 100	NAV en %
	Lignes tarifaires et valeur des importations (en %)								
Produits agricoles									
Droits consolidés finals	0	0	0	0	0	0	0	100,0	0
Droits NPF appliqués	0	27,6	13,5	0	55,1	3,8	0	0	0
Importations									
Produits non-agricoles									
Droits consolidés finals	0	0	0	0	0	5,3	1,6	0	0
Droits NPF appliqués	12,5	30,7	18,7	0	36,8	1,2	0	0	0,0
Importations									

### Section A.2 Tarifs et importations par groupe de produits

Groupes de produits	Droits consolidés finals				Droits NPF appliqués			Importations	
	Moyenne	Exempt en %	Max.	Consolidation en %	Moyenne	Exempt en %	Max.	Part en %	Exempt en %
Produits d'origine animale	150,0	0	150	100	19,0	0	20		
Produits laitiers	150,0	0	150	100	18,1	0	20		
Fruits, légumes, plantes	150,0	0	150	100	17,1	0	20		
Café, thé	150,0	0	150	100	16,0	0	20		
Céréales & autres préparations	150,0	0	150	100	17,3	0	50		
Oléagineux, graisses & huiles	150,0	0	150	100	14,9	0	50		
Sucres	150,0	0	150	100	19,7	0	50		
Boissons & tabacs	150,0	0	150	100	20,2	0	50		
Coton	150,0	0	150	100	5,0	0	5		
Autres produits agricoles	150,0	0	150	100	8,9	0	20		
Pêche et produits de la pêche	50,0	0	50	1,9	14,5	0	20		
Métaux & minéraux	55,6	0	70	4,9	12,9	2,8	50		
Pétrole	-	-	-	0	9,0	0	10		
Produits chimiques	53,0	0	60	1,2	7,6	2,5	50		
Bois, papier, etc.	80,0	0	80	2,4	13,4	5,1	20		
Textiles	60,0	0	60	1,3	16,4	0	50		
Vêtements	-	-	-	0	20,0	0	20		
Cuir, chaussures, etc.	-	-	-	0	12,3	1,2	50		
Machines non électriques	44,2	0	50	33,3	3,3	67,3	50		
Machines électriques	-	-	-	0	9,7	26,7	50		
Matériel de transport	-	-	-	0	8,6	2,7	50		
Autres articles manufacturés, n.d.a.	50,3	0	70	14,0	13,3	18,4	20		

### Section B Exportations vers les principaux partenaires et droits applicables

Principaux partenaires	Import. bilatérales		Diversification		Moyenne NPF du commerce en LT		Marge préf.	Import. Exempt	
	en million US\$		95% comm. en nb SH		Simple	Pondérée	Pondérée	LT en %	Valeur en %
	2 chiffres	6 chiffres	Simple	Pondérée					
Etats-Unis	2005	25 064	1	2	3,7	0,0	0,0	92,6	100,0
Communautés européennes	2005	10 208	3	6	5,1	0,2	0,2	93,9	99,6
Brésil	2005	2 706	1	1	11,8	0,0	0,0	18,4	99,6
Japon	2005	974	2	2	1,8	0,5	0,0	80,5	5,2
Indonésie	2005	953	1	1	3,7	0,0	0,0	48,3	99,6
Afrique du Sud	2005	654	1	1	12,1	0,1	0,0	41,0	99,6

### Section A.1 Tarifs et importations: Résumé et tarifs par intervalles

Résumé		Total	Ag	Non-Ag	Membre de l'OMC depuis		1995
Moyenne des droits consolidés finals		20,9	137,6	3,1	Portée des consolidations:		Total 100
Moyenne des droits NPF appliqués	2006	8,6	61,1	0,6			Non-Ag 100
Moyenne pondérée par le commerce	2004	2,7	35,4	0,5	Ag: Contingents tarifaires (en %)		39,7
Importations en milliards US\$	2004	48,2	3,1	45,1	Ag: Sauvegardes spéciales (en %)		61,3

Distribution de Fréquence	Exempt	0 <= 5	5 <= 10	10 <= 15	15 <= 25	25 <= 50	50 <= 100	> 100	NAV	
	Lignes tarifaires et valeur des importations (en %)								en %	
Produits agricoles										
Droits consolidés finals		29,0	20,0	1,5	1,4	1,0	1,6	2,7	42,5	65,4
Droits NPF appliqués	2006	47,3	8,3	2,2	3,0	2,9	5,3	8,6	22,2	49,5
Importations	2004	50,9	17,1	4,4	2,9	3,8	4,6	6,7	9,5	43,3
Produits non-agricoles										
Droits consolidés finals		48,8	28,1	12,4	10,7	0	0	0	0,0	2,2
Droits NPF appliqués	2006	94,2	0	0,9	4,8	0	0	0,0	0,0	0,0
Importations	2004	96,0	0	0,2	3,6	0	0	0,2	0,0	0,2

### Section A.2 Tarifs et importations par groupe de produits

Groupes de produits	Droits consolidés finals				Droits NPF appliqués			Importations	
	Moyenne	Exempt en %	Max.	Consolidation en %	Moyenne	Exempt en %	Max.	Part en %	Exempt en %
Produits d'origine animale	387,8	1,6	624	100	207,1	10,3	624	0,2	2,6
Produits laitiers	324,3	0	453	100	114,7	0	285	0,1	0
Fruits, légumes, plantes	88,6	22,5	606	100	27,6	49,8	381	1,8	52,1
Café, thé	39,0	52,1	474	100	2,8	79,2	99	0,5	50,0
Céréales & autres préparations	239,5	10,7	549	100	66,0	16,4	540	1,3	10,6
Oléagineux, graisses & huiles	93,4	29,2	363	100	47,0	45,5	358	0,7	66,2
Sucres	86,1	23,1	369	100	40,6	37,0	225	0,3	40,1
Boissons & tabacs	40,2	57,1	497	100	27,6	70,5	378	1,1	90,1
Coton	0,0	100,0	0	100	0,0	100,0	0	0,0	100,0
Autres produits agricoles	55,4	52,9	> 1000	100	32,4	79,7	> 1000	0,4	56,5
Pêche et produits de la pêche	3,4	96,9	452	100	2,2	99,0	452	1,4	86,4
Métaux & minéraux	0,9	78,7	12	100	0,0	100,0	0	16,7	100,0
Pétrole	0,0	100,0	0	100	0,0	100,0	0	2,4	100,0
Produits chimiques	2,5	59,2	7	100	0,0	100,0	0	11,7	100,0
Bois, papier, etc.	0,5	71,0	5	100	0,0	100,0	0	7,8	100,0
Textiles	7,1	16,4	14	100	0,5	95,3	14	1,9	85,5
Vêtements	11,1	0	14	100	9,9	0,5	11	3,3	0,1
Cuirs, chaussures, etc.	3,1	54,0	10	100	0,0	100,0	0	2,1	100,0
Machines non électriques	2,7	31,0	6	100	0,0	100,0	0	14,9	100,0
Machines électriques	2,2	44,6	14	100	0,0	100,0	0	8,9	100,0
Matériel de transport	3,3	33,1	10	100	0,0	100,0	0	14,5	100,0
Autres articles manufacturés, n.d.a.	2,2	38,0	10	100	0,0	100,0	0	7,9	100,0

### Section B Exportations vers les principaux partenaires et droits applicables

Principaux partenaires	Import. bilatérales		Diversification		Moyenne NPF		Marge	Import. Exempt	
	en million		95% comm. en nb SH		du commerce en LT		prefer.	LT Valeur	
	US\$		2 chiffres	6 chiffres	Simple	Pondérée	Pondérée	en %	en %
Communautés européennes	2005	71 910	57	399	6,7	1,2	0,9	65,4	94,1
Etats-Unis	2005	6 573	28	70	2,9	0,3	0,0	48,9	93,7
Canada	2005	4 996	4	5	3,9	0,6	0,0	51,8	98,7
Chine	2005	1 143	32	180	7,7	8,2	0,0	15,9	29,9
Japon	2005	1 136	27	101	4,7	3,1	0,0	57,6	36,3
Russie, Fédération de	2005	742	30	116	11,6	9,6	0,0	1,2	0,9



### Section A.1 Tarifs et importations: Résumé et tarifs par intervalles

Résumé		Total	Ag	Non-Ag	Membre de l'OMC depuis		1995
Moyenne des droits consolidés finals		9,8	5,7	10,4	Portée des consolidations:		Total 99,9
Moyenne des droits NPF appliqués	2006	3,0	1,7	3,2	Non-Ag		99,9
Moyenne pondérée par le commerce	2005	4,5	18,5	3,4	Ag: Contingents tarifaires (en %)		0,6
Importations en milliards US\$	2005	25,7	2,0	23,7	Ag: Sauvegardes spéciales (en %)		0,6

Distribution de Fréquence	Exempt	0 <= 5	5 <= 10	10 <= 15	15 <= 25	25 <= 50	50 <= 100	> 100	NAV en %	
	Lignes tarifaires et valeur des importations (en %)									
Produits agricoles										
Droits consolidés finals		55,7	2,8	12,6	16,5	10,6	1,7	0	0	0,2
Droits NPF appliqués	2006	71,9	11,5	16,5	0	0	0	0	0	0,2
Importations	2005	43,6	9,2	36,6	0	0,0	0,9	4,4	5,3	10,5
Produits non-agricoles										
Droits consolidés finals		46,4	7,8	8,4	3,3	21,8	11,5	0,1	0,0	2,2
Droits NPF appliqués	2006	62,1	4,8	26,4	0,0	6,0	0,0	0	0	0,5
Importations	2005	69,0	2,5	27,0	0,1	1,4	0,0	0,0	0,0	0,0

### Section A.2 Tarifs et importations par groupe de produits

Groupes de produits	Droits consolidés finals				Droits NPF appliqués			Importations	
	Moyenne	Exempt en %	Max.	Consolidation en %	Moyenne	Exempt en %	Max.	Part en %	Exempt en %
Produits d'origine animale	7,1	43,2	22	100	1,7	69,4	7	0,5	48,5
Produits laitiers	10,1	0	19	100	1,5	71,7	7	0,2	65,9
Fruits, légumes, plantes	5,5	52,7	35	100	1,4	76,1	7	1,4	80,9
Café, thé	8,9	41,7	22	100	3,1	54,2	7	0,6	34,7
Céréales & autres préparations	10,5	34,1	26	100	3,6	42,9	7	2,2	22,1
Oléagineux, graisses & huiles	2,0	82,1	22	100	0,8	88,2	7	0,7	88,1
Sucres	3,7	64,1	15	100	1,7	70,3	7	0,4	58,4
Boissons & tabacs	11,9	20,3	30	100	3,5	40,9	7	1,3	7,1
Coton	0,0	100,0	0	100	0,0	100,0	0	0,0	100,0
Autres produits agricoles	2,0	81,7	21	100	0,7	87,3	7	0,6	51,4
Pêche et produits de la pêche	1,7	86,9	22	100	0,6	90,8	7	0,3	75,3
Métaux & minéraux	8,6	46,4	45	100	2,2	65,2	17	10,0	48,8
Pétrole	2,9	83,3	27	100	0,3	96,0	7	11,9	86,4
Produits chimiques	4,1	75,2	119	99,8	1,0	84,9	17	12,1	65,9
Bois, papier, etc.	4,9	71,5	35	100	1,6	74,6	17	5,3	76,5
Textiles	10,5	35,7	45	100	3,0	67,0	35	2,8	34,9
Vêtements	32,6	0,1	179	100	16,2	2,1	17	0,3	12,1
Cuir, chaussures, etc.	16,5	26,9	45	100	4,8	46,6	17	2,0	27,2
Machines non électriques	15,1	27,0	35	99,8	4,1	40,5	10	14,0	52,0
Machines électriques	11,4	43,1	45	100	3,4	48,9	17	8,0	61,1
Matériel de transport	15,6	33,9	55	100	4,6	44,5	17	19,0	89,5
Autres articles manufacturés, n.d.a.	10,2	41,4	43	100	2,3	65,0	17	6,4	63,9

### Section B Exportations vers les principaux partenaires et droits applicables

Principaux partenaires	Import. bilatérales		Diversification		Moyenne NPF du commerce en LT		Marge préf.	Import. Exempt	
	en million US\$		95% comm. en nb SH					LT	Valeur
			2 chiffres	6 chiffres	Simple	Pondérée	Pondérée	en %	en %
Australie	2005	4 018	74	649	4,4	4,3	4,3	99,9	99,9
Communautés européennes	2005	3 513	52	237	7,9	21,9	0,0	16,7	24,9
Japon	2005	2 481	39	114	14,8	10,6	0,0	40,8	47,2
Etats-Unis	2005	2 380	47	183	4,3	3,7	0,0	41,6	49,2
Chine	2005	1 326	35	120	8,3	9,0	0,0	14,4	24,0
Corée, République de	2005	891	28	60	11,0	17,0	0,0	14,5	6,9

### Section A.1 Tarifs et importations: Résumé et tarifs par intervalles

Résumé		Total	Ag	Non-Ag	Membre de l'OMC depuis		2000
Moyenne des droits consolidés finals		13,8	28,0	11,6	Portée des consolidations:		Total 100
Moyenne des droits NPF appliqués	2006	5,3	8,7	4,8			Non-Ag 100
Moyenne pondérée par le commerce	2005	5,5	11,1	4,7	Ag: Contingents tarifaires (en %)		0
Importations en milliards US\$	2005	8,6	1,0	7,6	Ag: Sauvegardes spéciales (en %)		0

Distribution de Fréquence	Exempt	0 <= 5	5 <= 10	10 <= 15	15 <= 25	25 <= 50	50 <= 100	> 100	NAV
	Lignes tarifaires et valeur des importations (en %)								
Produits agricoles									
Droits consolidés finals	0	8,1	6,5	74,1	0,2	1,7	2,5	6,9	0
Droits NPF appliqués	2006	20,5	74,0	0	0	0	2,7	0,8	2,9
Importations	2005	32,5	61,9	0	0	0	1,8	3,9	3,9
Produits non-agricoles									
Droits consolidés finals	7,6	6,6	20,4	63,1	2,2	0	0	0	0
Droits NPF appliqués	2006	3,7	95,6	0	0	0	0	0	0,6
Importations	2005	5,8	94,2	0	0	0	0	0	0

### Section A.2 Tarifs et importations par groupe de produits

Groupes de produits	Droits consolidés finals				Droits NPF appliqués			Importations	
	Moyenne	Exempt en %	Max.	Consolidation en %	Moyenne	Exempt en %	Max.	Part en %	Exempt en %
Produits d'origine animale	60,6	0	200	100	3,4	30,4	5	1,8	34,1
Produits laitiers	17,0	0	75	100	5,0	0	5	2,3	0
Fruits, légumes, plantes	19,9	0	100	100	3,3	33,6	5	1,5	62,6
Café, thé	15,0	0	15	100	3,1	37,5	5	0,4	55,9
Céréales & autres préparations	13,8	0	75	100	3,5	29,6	5	2,7	64,6
Oléagineux, graisses & huiles	19,7	0	200	100	4,9	1,3	5	1,1	0,1
Sucres	13,4	0	15	100	3,8	25,0	5	0,4	79,7
Boissons & tabacs	114,8	0	200	100	74,6	0,7	714	1,4	0,0
Coton	13,0	0	15	100	5,0	0	5	0,0	0
Autres produits agricoles	14,7	0	20	100	4,9	8,5	100	0,3	8,8
Pêche et produits de la pêche	19,1	0	20	100	3,3	34,2	5	0,2	39,4
Métaux & minéraux	14,4	1,8	20	100	4,9	1,8	5	16,4	3,3
Pétrole	20,0	0	20	100	5,0	0	5	4,2	0
Produits chimiques	5,4	10,9	15	100	4,5	9,1	5	8,9	22,4
Bois, papier, etc.	7,5	1,0	15	100	4,8	3,9	5	3,2	4,2
Textiles	14,9	0,2	15	100	5,0	0,2	5	1,5	3,7
Vêtements	15,0	0	15	100	5,0	0	5	0,7	0
Cuirs, chaussures, etc.	14,5	3,1	15	100	5,0	0	5	1,4	0
Machines non électriques	11,0	14,6	15	100	5,0	0,1	5	15,2	0,1
Machines électriques	9,7	34,3	15	100	5,0	0	5	6,8	0
Matériel de transport	11,9	4,5	15	100	4,0	18,7	5	27,2	8,3
Autres articles manufacturés, n.d.a.	12,4	11,9	15	100	5,0	0	5	2,6	0

### Section B Exportations vers les principaux partenaires et droits applicables

Principaux partenaires	Import. bilatérales		Diversification		Moyenne NPF du commerce en LT		Marge préfér.	Import. Exempt	
	en million US\$		95% comm. en nb SH		du commerce en LT		Pondérée	LT Valeur	
			2 chiffres	6 chiffres	Simple	Pondérée		en %	en %
Chine	2005	4 139	1	1	11,1	0,1	0,0	17,1	97,8
Corée, République de	2005	3 705	1	2	7,7	3,1	0,0	8,1	0,0
Japon	2005	2 733	1	2	6,0	0,5	0,0	22,3	13,1
Thaïlande	2005	2 414	1	1	15,4	0,0	0,0	11,3	99,4
Taipei chinois	2005	783	1	2	18,1	1,1	0,0	20,7	55,1
Etats-Unis	2005	533	5	8	9,5	1,7	0,0	45,2	89,3

### Section A.1 Tarifs et importations: Résumé et tarifs par intervalles

Résumé		Total	Ag	Non-Ag	Membre de l'OMC depuis		1995
Moyenne des droits consolidés finals		73,4	77,7	50,6	Portée des consolidations:		Total 15,8
Moyenne des droits NPF appliqués	2006	12,7	19,0	11,7			Non-Ag 2,9
Moyenne pondérée par le commerce	2005	11,6	19,6	10,3	Ag: Contingents tarifaires (en %)		0
Importations en milliards US\$	2005	2,1	0,3	1,7	Ag: Sauvegardes spéciales (en %)		0

Distribution de Fréquence	Exempt	0 <= 5	5 <= 10	10 <= 15	15 <= 25	25 <= 50	50 <= 100	> 100	NAV en %	
	Lignes tarifaires et valeur des importations (en %)									
Produits agricoles										
Droits consolidés finals	0	0	0	0	0	4,7	95,3	0	0	
Droits NPF appliqués	2006	17,0	0	16,9	0	62,6	0,6	1,7	0	1,2
Importations	2005	40,7	0	10,0	0	38,3	2,9	8,1	0	0
Produits non-agricoles										
Droits consolidés finals	0	0	0	0	0	2,6	0,3	0	0	
Droits NPF appliqués	2006	39,4	0	23,4	0	36,6	0,4	0,0	0	0,1
Importations	2005	52,7	0	16,6	0	26,3	2,6	1,7	0	1,5

### Section A.2 Tarifs et importations par groupe de produits

Groupes de produits	Droits consolidés finals				Droits NPF appliqués			Importations	
	Moyenne	Exempt en %	Max.	Consolidation en %	Moyenne	Exempt en %	Max.	Part en %	Exempt en %
Produits d'origine animale	73,5	0	80	100	23,7	5,4	25	0,1	18,0
Produits laitiers	80,0	0	80	100	39,0	0	60	0,1	0
Fruits, légumes, plantes	79,0	0	80	100	21,4	10,2	25	1,0	4,5
Café, thé	77,9	0	80	100	19,6	16,7	25	0,1	1,5
Céréales & autres préparations	77,1	0	80	100	21,6	7,0	60	7,3	60,4
Oléagineux, graisses & huiles	77,9	0	80	100	11,5	23,0	25	4,4	30,1
Sucres	78,1	0	80	100	32,2	0	100	1,4	0
Boissons & tabacs	80,0	0	80	100	25,1	0	35	0,8	0
Coton	80,0	0	80	100	0,0	100,0	0	0,0	100,0
Autres produits agricoles	77,6	0	80	100	9,8	43,1	25	0,2	49,4
Pêche et produits de la pêche	49,1	0	50	10,3	24,5	0	25	0,0	0
Métaux & minéraux	-	-	-	0	10,9	33,5	55	13,2	27,3
Pétrole	-	-	-	0	5,2	53,3	25	16,4	76,2
Produits chimiques	49,0	0	50	3,6	4,0	77,5	25	12,9	71,6
Bois, papier, etc.	50,0	0	50	1,6	16,8	23,5	25	4,9	27,3
Textiles	-	-	-	0	19,7	7,2	50	3,6	7,8
Vêtements	-	-	-	0	25,2	0	50	1,1	0
Cuir, chaussures, etc.	50,0	0	50	4,1	12,7	20,3	25	2,9	10,8
Machines non électriques	43,1	0	50	5,0	3,3	74,8	25	8,0	79,9
Machines électriques	51,4	0	80	8,2	11,2	31,3	35	7,8	52,1
Matériel de transport	42,0	0	50	12,3	6,7	58,2	25	9,9	45,4
Autres articles manufacturés, n.d.a.	72,9	0	80	3,9	15,3	27,0	35	3,9	59,5

### Section B Exportations vers les principaux partenaires et droits applicables

Principaux partenaires	Import. bilatérales		Diversification		Moyenne NPF du commerce en LT		Marge préfér.	Import. Exempt	
	en million US\$		95% comm. en nb SH		Simple	Pondérée	Pondérée	LT en %	Valeur en %
	2 chiffres	6 chiffres	Simple	Pondérée					
Communautés européennes	2005	366	11	17	7,8	5,4	5,4	95,7	99,6
Etats-Unis	2005	28	4	7	9,0	3,4	3,4	97,1	100,0
Chine	2005	20	4	4	8,1	27,4	2,6	66,7	37,9
Kenya	2005	18	29	58	14,1	21,6	21,6	100,0	100,0
Hong Kong, Chine	2005	12	3	6	0,0	0,0	0,0	100,0	100,0
Turquie	2005	12	3	3	10,9	10,2	0,0	55,6	58,5

## Section A.1 Tarifs et importations: Résumé et tarifs par intervalles

Résumé		Total	Ag	Non-Ag	Non membre de l'OMC	
Moyenne des droits consolidés finals	2006	15,6	18,6	15,1	Portée des consolidations:	
Moyenne des droits NPF appliqués					Total	Non-Ag
Moyenne pondérée par le commerce					Ag: Contingents tarifaires (en %)	
Importations en milliards US\$					Ag: Sauvegardes spéciales (en %)	

Distribution de Fréquence	Exempt	0 <= 5	5 <= 10	10 <= 15	15 <= 25	25 <= 50	50 <= 100	> 100	NAV en %	
	Lignes tarifaires et valeur des importations (en %)									
Produits agricoles										
Droits consolidés finals	2006	0,2	21,0	34,3	0,4	0,3	42,6	0,7	0,4	10,3
Droits NPF appliqués										
Importations										
Produits non-agricoles										
Droits consolidés finals	2006	1,5	26,6	39,4	0,0	0	32,3	0,1	0,0	3,5
Droits NPF appliqués										
Importations										

## Section A.2 Tarifs et importations par groupe de produits

Groupes de produits	Droits consolidés finals				Droits NPF appliqués			Importations	
	Moyenne	Exempt en %	Max.	Consolidation en %	Moyenne	Exempt en %	Max.	Part en %	Exempt en %
Produits d'origine animale					13,4	0	36		
Produits laitiers					7,7	0	30		
Fruits, légumes, plantes					27,4	0	183		
Café, thé					18,2	0	47		
Céréales & autres préparations					20,5	1,6	68		
Oléagineux, graisses & huiles					7,2	0	30		
Sucres					31,6	0	92		
Boissons & tabacs					34,8	0	140		
Coton					10,0	0	10		
Autres produits agricoles					10,7	0	30		
Pêche et produits de la pêche					5,0	0	10		
Métaux & minéraux					14,5	1,4	58		
Pétrole					18,0	0	30		
Produits chimiques					8,9	0	30		
Bois, papier, etc.					16,5	1,6	103		
Textiles					24,5	0	89		
Vêtements					29,5	0	51		
Cuirs, chaussures, etc.					17,0	0	87		
Machines non électriques					9,2	5,5	30		
Machines électriques					12,9	2,2	179		
Matériel de transport					12,9	2,4	30		
Autres articles manufacturés, n.d.a.					17,8	2,5	37		

## Section B Exportations vers les principaux partenaires et droits applicables

Principaux partenaires	Import. bilatérales		Diversification		Moyenne NPF du commerce en LT		Marge préfér.	Import. Exempt	
	en million US\$		95% comm. en nb SH		du commerce en LT		Pondérée	LT en %	Valeur en %
	2005	2006	2 chiffres	6 chiffres	Simple	Pondérée			
Russie, Fédération de	2005	853	21	58	13,9	14,5	14,5	100,0	100,0
Communautés européennes	2005	643	11	34	7,3	0,9	0,4	39,7	87,3
Chine	2005	450	5	5	9,2	35,5	0,0	5,9	0,1
Turquie	2005	257	10	20	9,0	3,1	0,4	29,6	60,6
Japon	2005	125	3	4	4,1	0,1	0,0	60,3	97,6
Azerbaïdjan	2005	100	2	2	9,0	0,2	0,0	6,2	92,9

### Section A.1 Tarifs et importations: Résumé et tarifs par intervalles

Résumé		Total	Ag	Non-Ag	Membre de l'OMC depuis		1995
Moyenne des droits consolidés finals		59,9	95,6	54,6	Portée des consolidations:		Total 98,7
Moyenne des droits NPF appliqués	2006	14,3	16,3	14,0	Non-Ag		99,1
Moyenne pondérée par le commerce	2005	13,1	15,2	12,8	Ag: Contingents tarifaires (en %)		0
Importations en milliards US\$	2005	25,0	3,2	21,8	Ag: Sauvegardes spéciales (en %)		0

Distribution de Fréquence	Exempt	0 <= 5	5 <= 10	10 <= 15	15 <= 25	25 <= 50	50 <= 100	> 100	NAV en %
	Lignes tarifaires et valeur des importations (en %)								
Produits agricoles									
Droits consolidés finals	0	3,3	0	0,3	0,1	0,5	90,3	1,8	0
Droits NPF appliqués	2006	0	32,2	15,4	13,6	34,5	1,9	2,3	5,0
Importations	2005	0	39,0	28,3	1,9	6,1	24,5	0,1	25,5
Produits non-agricoles									
Droits consolidés finals	0	1,9	0,0	1,8	14,8	18,3	62,3	0	0
Droits NPF appliqués	2006	0	40,0	14,5	5,2	38,1	1,5	0,6	0,1
Importations	2005	0	55,1	15,8	2,0	18,9	5,7	2,4	2,3

### Section A.2 Tarifs et importations par groupe de produits

Groupes de produits	Droits consolidés finals				Droits NPF appliqués			Importations	
	Moyenne	Exempt en %	Max.	Consolidation en %	Moyenne	Exempt en %	Max.	Part en %	Exempt en %
Produits d'origine animale	93,0	0	100	93,5	14,5	0	25	0,0	0
Produits laitiers	100,0	0	100	100	25,0	0	25	0,1	0
Fruits, légumes, plantes	100,0	0	200	100	15,4	0	119	1,3	0
Café, thé	108,3	0	150	100	12,1	0	25	1,0	0
Céréales & autres préparations	102,5	0	150	100	15,8	0	25	1,0	0
Oléagineux, graisses & huiles	97,2	0	100	100	14,8	0	41	5,0	0
Sucres	112,5	0	150	100	13,3	0	25	1,8	0
Boissons & tabacs	100,0	0	100	63,0	50,3	0	100	0,1	0
Coton	13,0	0	25	100	8,0	0	10	1,9	0
Autres produits agricoles	83,9	0	100	99,3	8,7	0	25	0,6	0
Pêche et produits de la pêche	65,0	0	100	100	10,6	0	20	0,0	0
Métaux & minéraux	64,7	0	75	100	13,6	0	35	15,6	0
Pétrole	66,4	0	75	100	14,1	0	28	19,9	0
Produits chimiques	57,0	0	100	99,9	9,8	0	72	13,9	0
Bois, papier, etc.	57,9	0	75	100	17,3	0	25	1,8	0
Textiles	23,3	0	75	100	16,4	0	35	3,1	0
Vêtements	25,0	0	25	100	24,8	0	25	0,1	0
Cuir, chaussures, etc.	66,4	0	75	100	16,3	0	35	1,5	0
Machines non électriques	61,1	0	75	99,6	9,7	0	35	12,4	0
Machines électriques	64,1	0	75	100	15,2	0	35	9,7	0
Matériel de transport	61,6	0	75	68,3	28,0	0	90	7,0	0
Autres articles manufacturés, n.d.a.	64,7	0	75	99,8	12,8	0	35	2,2	0

### Section B Exportations vers les principaux partenaires et droits applicables

Principaux partenaires	Import. bilatérales		Diversification		Moyenne NPF		Marge préfér. Pondérée	Import. Exempt	
	en million US\$		95% comm. en nb SH		du commerce en LT			LT en %	Valeur en %
			2 chiffres	6 chiffres	Simple	Pondérée			
Communautés européennes	2005	3 770	45	307	8,0	8,7	2,3	39,0	21,3
Etats-Unis	2005	3 374	20	130	7,7	10,5	0,1	38,5	8,1
Chine	2005	833	11	36	10,2	6,4	0,0	7,0	3,5
Hong Kong, Chine	2005	584	5	31	0,0	0,0	0,0	100,0	100,0
Corée, République de	2005	316	11	29	13,5	8,3	0,0	7,6	0,2
Turquie	2005	308	22	70	6,8	7,0	1,6	36,0	7,3

**Section A.1 Tarifs et importations: Résumé et tarifs par intervalles**

Résumé		Total	Ag	Non-Ag	Non membre de l'OMC	
Moyenne des droits consolidés finals	2005	2,9	2,7	3,0	Portée des consolidations: Total	
Moyenne des droits NPF appliqués					Non-Ag	
Moyenne pondérée par le commerce					Ag: Contingents tarifaires (en %)	
Importations en milliards US\$					Ag: Sauvegardes spéciales (en %)	

Distribution de Fréquence	Exempt	0 <= 5	5 <= 10	10 <= 15	15 <= 25	25 <= 50	50 <= 100	> 100	NAV
	Lignes tarifaires et valeur des importations (en %)								
Produits agricoles									
Droits consolidés finals									
Droits NPF appliqués	65,4	33,4	0	0	0	0	0	1,2	0
Importations									
Produits non-agricoles									
Droits consolidés finals									
Droits NPF appliqués	3,7	96,0	0	0	0,3	0,0	0	0	0
Importations									

**Section A.2 Tarifs et importations par groupe de produits**

Groupes de produits	Droits consolidés finals				Droits NPF appliqués			Importations	
	Moyenne	Exempt en %	Max.	Consolidation en %	Moyenne	Exempt en %	Max.	Part en %	Exempt en %
Produits d'origine animale					0,7	75,3	3		
Produits laitiers					0,0	100,0	0		
Fruits, légumes, plantes					0,5	82,0	3		
Café, thé					0,1	95,8	3		
Céréales & autres préparations					0,0	100,0	0		
Oléagineux, graisses & huiles					2,1	31,2	3		
Sucres					0,0	100,0	0		
Boissons & tabacs					26,1	82,6	150		
Coton					3,0	0	3		
Autres produits agricoles					2,4	19,0	3		
Pêche et produits de la pêche					0,3	91,2	3		
Métaux & minéraux					3,0	0,1	3		
Pétrole					2,6	14,3	3		
Produits chimiques					3,2	3,8	30		
Bois, papier, etc.					3,0	0,3	3		
Textiles					3,0	0,2	3		
Vêtements					3,0	0	3		
Cuir, chaussures, etc.					3,0	0	3		
Machines non électriques					3,1	0,2	5		
Machines électriques					3,0	0	3		
Matériel de transport					3,7	0	5		
Autres articles manufacturés, n.d.a.					2,8	6,1	5		

**Section B Exportations vers les principaux partenaires et droits applicables**

Principaux partenaires	Import. bilatérales		Diversification		Moyenne NPF du commerce en LT		Marge préfér.	Import. Exempt	
	en million US\$		95% comm. en nb SH		Simple Pondérée		Pondérée	LT	Valeur
			2 chiffres	6 chiffres				en %	en %
Japon	2005	30	1	2	7,4	3,5	0,0	20,7	1,0
Philippines	2005	1	4	12	16,8	1,7	0,0	5,6	0,5
Etats-Unis	2005	0	1	2	0,0	0,0	0,0	100,0	100,0
Corée, République de	2005	0	2	2	2,5	7,6	0,0	25,0	3,6
Brésil	2005	0	2	2	12,4	12,6	0,0	4,3	0,2
Taipei chinois	2005	0	2	3	0,2	0,4	0,0	90,0	77,3

### Section A.1 Tarifs et importations: Résumé et tarifs par intervalles

Résumé		Total	Ag	Non-Ag	Membre de l'OMC depuis		1997
Moyenne des droits consolidés finals	2006	23,5	27,7	22,9	Portée des consolidations:		Total 100,0
Moyenne des droits NPF appliqués		7,3	13,6	6,4	Non-Ag		100,0
Moyenne pondérée par le commerce		Ag: Contingents tarifaires (en %)					5,4
Importations en milliards US\$		Ag: Sauvegardes spéciales (en %)					0,5

Distribution de Fréquence	Exempt	0 <= 5	5 <= 10	10 <= 15	15 <= 25	25 <= 50	50 <= 100	> 100	NAV en %
	Lignes tarifaires et valeur des importations (en %)								
Produits agricoles									
Droits consolidés finals	0,4	8,2	5,6	5,9	7,4	68,3	3,6	0,6	0
Droits NPF appliqués	23,4	4,0	18,6	44,3	1,4	3,8	3,0	1,0	0
Importations									
Produits non-agricoles									
Droits consolidés finals	2,4	4,2	19,0	4,6	3,0	66,8	0,0	0	0
Droits NPF appliqués	36,3	17,6	22,7	23,2	0,1	0,0	0,0	0	0
Importations									

### Section A.2 Tarifs et importations par groupe de produits

Groupes de produits	Droits consolidés finals				Droits NPF appliqués			Importations	
	Moyenne	Exempt en %	Max.	Consolidation en %	Moyenne	Exempt en %	Max.	Part en %	Exempt en %
Produits d'origine animale	33,2	0,7	260	100	20,8	8,2	272		
Produits laitiers	42,4	0	156	100	39,8	2,5	159		
Fruits, légumes, plantes	26,6	0,5	81	100	11,1	24,3	82		
Café, thé	30,6	0	81	100	20,9	8,3	81		
Céréales & autres préparations	25,8	0	90	100	15,2	20,7	102		
Oléagineux, graisses & huiles	23,5	0	30	100	9,7	30,9	30		
Sucres	40,2	0	144	100	24,4	28,5	147		
Boissons & tabacs	29,8	0	90	100	13,3	9,6	30		
Coton	10,0	0	10	100	0,0	100,0	0		
Autres produits agricoles	25,9	0,9	30	100	7,9	36,3	15		
Pêche et produits de la pêche	17,4	0	60	100	12,9	0,1	15		
Métaux & minéraux	27,0	2,6	81	100	7,1	36,2	82		
Pétrole	28,0	0	30	100	3,9	66,7	30		
Produits chimiques	6,1	9,5	30	100	2,1	75,1	15		
Bois, papier, etc.	27,9	0,4	30	100	7,8	38,5	15		
Textiles	28,5	0,2	33	100	3,8	69,7	15		
Vêtements	29,5	0	36	100	11,7	0,4	15		
Cuir, chaussures, etc.	26,3	0	30	100	8,9	24,3	15		
Machines non électriques	25,9	0	30	100	5,0	8,8	15		
Machines électriques	25,4	0	30	100	8,0	1,3	15		
Matériel de transport	23,1	0	30	100	10,8	9,7	20		
Autres articles manufacturés, n.d.a.	27,3	0	30	99,5	10,0	4,6	15		

### Section B Exportations vers les principaux partenaires et droits applicables

Principaux partenaires	Import. bilatérales		Diversification		Moyenne NPF du commerce en LT		Marge prefer.	Import. Exempt	
	en million US\$		95% comm. en nb SH		Simple	Pondérée	Pondérée	LT en %	Valeur en %
	2 chiffres	6 chiffres	Simple	Pondérée					
Communautés européennes	2005	760	7	20	7,6	35,4	1,5	95,6	66,9
Guatemala	2004	398	57	485	7,9	8,5	2,3	54,3	54,5
République bolivarienne du Venezuela	2004	272	52	441	15,4	14,1	0,0	0,8	7,8
Corée, République de	2005	248	1	2	6,0	0,1	0,0	19,2	98,7
Etats-Unis	2005	242	32	71	4,9	1,0	0,7	82,9	98,5
El Salvador	2004	146	60	443	8,2	11,2	7,0	77,1	70,6

**Section A.1 Tarifs et importations: Résumé et tarifs par intervalles**

Résumé		Total	Ag	Non-Ag	Membre de l'OMC depuis		1996
Moyenne des droits consolidés finals		32,5	48,3	30,1	Portée des consolidations:		Total 100
Moyenne des droits NPF appliqués	2006	5,5	16,7	3,7			Non-Ag 100
Moyenne pondérée par le commerce	2004	1,9	5,0	1,2	Ag: Contingents tarifaires (en %)		0
Importations en milliards US\$	2004	1,4	0,3	1,2	Ag: Sauvegardes spéciales (en %)		0

Distribution de Fréquence	Exempt	0 <= 5	5 <= 10	10 <= 15	15 <= 25	25 <= 50	50 <= 100	> 100	NAV	
	Lignes tarifaires et valeur des importations (en %)									en %
Produits agricoles										
Droits consolidés finals	0	0,1	0,6	19,4	5,2	38,4	33,1	3,2	6,0	
Droits NPF appliqués	2006	48,4	1,2	0,2	13,7	25,2	8,7	1,0	1,6	5,2
Importations	2004	85,6	4,3	0,0	2,3	5,9	1,1	0,0	0,7	5,2
Produits non-agricoles										
Droits consolidés finals	0	0,1	0	29,5	0	59,0	11,4	0	0,1	
Droits NPF appliqués	2006	82,5	0,0	0	6,9	9,8	0,6	0	0	0,0
Importations	2004	94,1	0,0	0	3,3	2,5	0,1	0	0	0,0

**Section A.2 Tarifs et importations par groupe de produits**

Groupes de produits	Droits consolidés finals				Droits NPF appliqués			Importations	
	Moyenne	Exempt en %	Max.	Consolidation en %	Moyenne	Exempt en %	Max.	Part en %	Exempt en %
Produits d'origine animale	35,8	0	157	100	13,5	53,2	95	2,8	94,2
Produits laitiers	20,2	0	45	100	0,0	100,0	0	0,8	100,0
Fruits, légumes, plantes	59,0	0	100	100	24,4	16,9	40	0,5	22,8
Café, thé	58,3	0	100	100	21,3	4,2	25	0,1	0,7
Céréales & autres préparations	41,8	0	146	100	7,2	62,7	25	10,0	95,4
Oléagineux, graisses & huiles	36,0	0	55	100	4,8	70,8	25	1,4	90,2
Sucres	75,0	0	75	100	14,0	52,1	40	0,3	11,8
Boissons & tabacs	128,5	0	343	100	72,9	23,6	510	0,9	50,8
Coton	11,0	0	11	100	0,0	100,0	0	0,0	100,0
Autres produits agricoles	30,8	0	55	100	4,5	72,9	25	0,9	35,7
Pêche et produits de la pêche	53,8	0	55	100	22,7	6,1	25	0,9	6,3
Métaux & minéraux	28,0	0	90	100	1,9	90,8	40	12,1	93,5
Pétrole	32,5	0	40	100	0,0	100,0	0	16,3	100,0
Produits chimiques	19,3	0	55	100	1,0	94,2	25	6,7	84,8
Bois, papier, etc.	55,9	0	100	100	10,7	45,9	40	3,2	78,5
Textiles	27,8	0	75	100	2,5	84,3	25	2,5	87,9
Vêtements	35,0	0	35	100	25,0	0	25	0,7	0
Cuirs, chaussures, etc.	34,6	0	55	100	3,8	80,9	25	3,5	93,5
Machines non électriques	28,5	0	55	100	0,3	98,5	25	17,0	100,0
Machines électriques	32,4	0	55	100	0,0	100,0	0	5,3	100,0
Matériel de transport	36,3	0	75	100	0,5	96,7	15	10,9	99,1
Autres articles manufacturés, n.d.a.	32,9	0	100	100	1,7	91,8	40	2,9	95,2

**Section B Exportations vers les principaux partenaires et droits applicables**

Principaux partenaires	Import. bilatérales		Diversification		Moyenne NPF		Marge	Import. Exempt	
	en million		95% comm. en nb SH		du commerce en LT		prefer.	LT	Valeur
	US\$		2 chiffres	6 chiffres	Simple	Pondérée	Pondérée	en %	en %
Australie	2005	1 525	3	4	2,6	0,0	0,0	100,0	100,0
Japon	2005	508	5	7	3,0	0,6	0,2	65,0	82,4
Communautés européennes	2005	489	7	10	6,8	4,9	4,8	98,0	99,1
Chine	2005	309	3	4	6,1	0,3	0,0	44,4	94,9
Philippines	2005	116	3	5	7,2	3,2	0,0	8,7	3,2
Inde	2004	92	2	3	35,8	5,9	0,0	0,0	0,0



### Section A.1 Tarifs et importations: Résumé et tarifs par intervalles

Résumé		Total	Ag	Non-Ag	Membre de l'OMC depuis		1995
Moyenne des droits consolidés finals		33,5	33,2	33,6	Portée des consolidations:		Total 100
Moyenne des droits NPF appliqués	2006	9,9	9,8	10,0			Non-Ag 100
Moyenne pondérée par le commerce	2004	6,5	11,3	6,0	Ag: Contingents tarifaires (en %)		0
Importations en milliards US\$	2004	3,0	0,3	2,7	Ag: Sauvegardes spéciales (en %)		0

Distribution de Fréquence	Exempt	0 <= 5	5 <= 10	10 <= 15	15 <= 25	25 <= 50	50 <= 100	> 100	NAV en %
	Lignes tarifaires et valeur des importations (en %)								
Produits agricoles									
Droits consolidés finals	0	0	3,4	2,9	2,0	91,7	0	0	0
Droits NPF appliqués	2006	7,8	7,7	56,0	15,0	12,9	0,6	0	0
Importations	2004	41,0	6,1	7,1	13,9	31,7	0,2	0	0
Produits non-agricoles									
Droits consolidés finals	0	0	3,0	1,6	2,4	93,0	0	0	0
Droits NPF appliqués	2006	19,5	16,2	14,6	15,6	34,0	0,0	0	0
Importations	2004	55,2	10,7	8,6	7,8	17,6	0,0	0	0

### Section A.2 Tarifs et importations par groupe de produits

Groupes de produits	Droits consolidés finals				Droits NPF appliqués			Importations	
	Moyenne	Exempt en %	Max.	Consolidation en %	Moyenne	Exempt en %	Max.	Part en %	Exempt en %
Produits d'origine animale	33,2	0	35	100	8,9	5,0	16	0,1	22,2
Produits laitiers	34,3	0	35	100	15,1	0	16	0,3	0
Fruits, légumes, plantes	32,6	0	35	100	9,5	6,4	25	0,6	2,2
Café, thé	34,2	0	35	100	11,9	4,2	20	0,5	1,6
Céréales & autres préparations	34,1	0	35	100	11,5	8,7	20	2,2	36,6
Oléagineux, graisses & huiles	34,0	0	35	100	7,8	9,1	12	0,5	44,7
Sucres	34,7	0	35	100	18,5	9,4	30	0,4	0,2
Boissons & tabacs	29,2	0	35	100	15,1	11,8	20	4,2	61,8
Coton	35,0	0	35	100	6,4	0	8	0,0	0
Autres produits agricoles	33,8	0	35	100	7,4	10,9	14	0,6	30,8
Pêche et produits de la pêche	34,6	0	35	100	10,1	6,0	16	0,0	0
Métaux & minéraux	34,2	0	35	100	9,1	12,8	20	11,8	42,3
Pétrole	35,0	0	35	100	0,3	93,0	6	15,0	96,2
Produits chimiques	33,8	0	35	100	7,3	9,6	18	13,3	63,6
Bois, papier, etc.	33,2	0	35	100	10,2	8,4	18	3,6	36,4
Textiles	33,1	0	35	100	15,7	7,6	25	3,2	56,2
Vêtements	34,9	0	35	100	20,4	0,9	25	1,2	1,4
Cuir, chaussures, etc.	34,8	0	35	100	13,2	2,4	25	3,9	3,6
Machines non électriques	33,1	0	35	100	3,2	67,2	20	10,6	64,6
Machines électriques	32,7	0	35	100	8,1	29,4	22	6,2	36,7
Matériel de transport	31,3	0	35	100	7,5	37,1	28	14,6	45,8
Autres articles manufacturés, n.d.a.	32,8	0	35	100	11,8	28,0	25	7,0	42,9

### Section B Exportations vers les principaux partenaires et droits applicables

Principaux partenaires	Import. bilatérales		Diversification		Moyenne NPF du commerce en LT		Marge préf.	Import. Exempt	
	en million US\$		95% comm. en nb SH		Simple	Pondérée	Pondérée	LT en %	Valeur en %
	2 chiffres	6 chiffres	Simple	Pondérée					
Argentine	2005	455	17	30	9,8	3,5	3,5	99,5	99,9
Communautés européennes	2005	335	11	22	6,2	1,1	0,2	55,4	95,1
Brésil	2005	329	24	44	10,3	7,2	7,2	99,8	100,0
Chili	2005	117	8	10	6,0	6,0	5,3	74,2	52,7
Pérou	2004	85	5	5	11,8	5,1	4,4	9,1	78,9
République bolivarienne du Venezuela	2004	77	3	3	15,5	19,0	19,0	28,6	99,5

### Section A.1 Tarifs et importations: Résumé et tarifs par intervalles

Résumé		Total	Ag	Non-Ag	Membre de l'OMC depuis		1995
Moyenne des droits consolidés finals		30,1	30,8	30,0	Portée des consolidations:		Total 100
Moyenne des droits NPF appliqués	2006	10,2	13,6	9,7			Non-Ag 100
Moyenne pondérée par le commerce	2004	7,1	10,1	6,7	Ag: Contingents tarifaires (en %)		0
Importations en milliards US\$	2004	10,0	1,4	8,6	Ag: Sauvegardes spéciales (en %)		0

Distribution de Fréquence	Exempt	0 <= 5	5 <= 10	10 <= 15	15 <= 25	25 <= 50	50 <= 100	> 100	NAV
	Lignes tarifaires et valeur des importations (en %)								
Produits agricoles									
Droits consolidés finals	0	0	0	0	0	97,8	2,2	0	0
Droits NPF appliqués	2006	5,0	10,8	0	46,2	37,9	0	0	0
Importations	2004	1,1	25,7	0	53,9	19,2	0	0	0
Produits non-agricoles									
Droits consolidés finals	0	0	0	0	0	100,0	0	0	0
Droits NPF appliqués	2006	0,8	42,0	0	42,9	14,2	0	0	0
Importations	2004	22,3	38,5	0	35,4	3,9	0	0	0

### Section A.2 Tarifs et importations par groupe de produits

Groupes de produits	Droits consolidés finals				Droits NPF appliqués			Importations	
	Moyenne	Exempt en %	Max.	Consolidation en %	Moyenne	Exempt en %	Max.	Part en %	Exempt en %
Produits d'origine animale	30,0	0	30	100	16,5	3,2	20	0,3	3,9
Produits laitiers	36,7	0	68	100	20,0	0	20	0,6	0
Fruits, légumes, plantes	30,0	0	30	100	16,3	4,0	20	0,7	2,0
Café, thé	30,0	0	30	100	17,0	0	20	0,1	0
Céréales & autres préparations	34,4	0	68	100	13,9	6,1	20	5,8	0,5
Oléagineux, graisses & huiles	30,0	0	30	100	8,6	9,1	12	3,8	0,3
Sucres	34,8	0	68	100	12,5	0	20	0,7	0
Boissons & tabacs	30,0	0	30	100	14,7	0	20	0,5	0
Coton	30,0	0	30	100	12,0	0	12	0,6	0
Autres produits agricoles	30,0	0	30	100	8,8	8,8	12	0,5	17,5
Pêche et produits de la pêche	30,0	0	30	100	11,9	0	12	0,3	0
Métaux & minéraux	30,0	0	30	100	8,1	1,9	12	12,1	20,0
Pétrole	30,0	0	30	100	2,2	78,1	12	16,3	98,4
Produits chimiques	30,0	0	30	100	7,0	0,3	12	15,6	2,2
Bois, papier, etc.	30,0	0	30	100	10,6	0	12	4,3	0
Textiles	30,0	0	30	100	16,3	0	20	3,3	0
Vêtements	30,0	0	30	100	20,0	0	20	0,7	0
Cuirs, chaussures, etc.	30,0	0	30	100	10,5	0	20	2,4	0
Machines non électriques	30,0	0	30	100	5,3	1,9	20	13,6	2,4
Machines électriques	30,0	0	30	100	7,6	0,2	12	7,9	0
Matériel de transport	30,0	0	30	100	6,0	2,4	12	5,6	2,0
Autres articles manufacturés, n.d.a.	30,0	0	30	100	9,4	0	12	4,1	0

### Section B Exportations vers les principaux partenaires et droits applicables

Principaux partenaires	Import. bilatérales		Diversification		Moyenne NPF		Marge	Import. Exempt	
	en million		95% comm. en nb SH		du commerce en LT		prefer.	LT Valeur	
	US\$		2 chiffres	6 chiffres	Simple	Pondérée	Pondérée	en %	en %
Etats-Unis	2005	5 177	22	63	6,1	4,0	1,1	68,4	83,5
Communautés européennes	2005	2 886	40	120	9,1	3,3	2,8	90,7	97,3
Chine	2005	2 278	5	11	8,8	1,1	0,0	12,3	56,0
Canada	2005	1 120	8	13	6,5	0,4	0,1	50,5	97,7
Chili	2005	1 107	28	45	6,0	6,0	5,8	69,2	95,7
Japon	2005	702	18	32	12,1	1,1	0,2	29,3	80,8

### Section A.1 Tarifs et importations: Résumé et tarifs par intervalles

Résumé		Total	Ag	Non-Ag	Membre de l'OMC depuis		1995
Moyenne des droits consolidés finals		25,6	34,7	23,4	Portée des consolidations:		Total 66,8
Moyenne des droits NPF appliqués	2006	6,3	9,6	5,8	Non-Ag		61,8
Moyenne pondérée par le commerce	2005	3,7	14,5	2,8	Ag: Contingents tarifaires (en %)		2,1
Importations en milliards US\$	2005	42,5	3,3	39,2	Ag: Sauvegardes spéciales (en %)		16,0

Distribution de Fréquence	Exempt	0 <= 5	5 <= 10	10 <= 15	15 <= 25	25 <= 50	50 <= 100	> 100	NAV en %
	Lignes tarifaires et valeur des importations (en %)								
Produits agricoles									
Droits consolidés finals	0	3,6	5,2	0,7	9,7	79,6	0,7	0	0
Droits NPF appliqués	2006	0,2	50,4	27,8	8,6	3,2	9,4	0,2	0
Importations	2005	13,0	26,5	33,1	6,0	0,5	20,7	0,2	0
Produits non-agricoles									
Droits consolidés finals	3,0	0	8,0	0,2	25,9	24,7	0	0	0
Droits NPF appliqués	2006	3,1	59,8	22,1	13,6	0,9	0,6	0	0
Importations	2005	49,0	37,8	7,7	3,7	0,2	1,7	0	0

### Section A.2 Tarifs et importations par groupe de produits

Groupes de produits	Droits consolidés finals				Droits NPF appliqués			Importations	
	Moyenne	Exempt en %	Max.	Consolidation en %	Moyenne	Exempt en %	Max.	Part en %	Exempt en %
Produits d'origine animale	36,6	0	50	100	21,3	0	45	0,4	0
Produits laitiers	27,2	0	40	100	3,9	0	7	0,4	0
Fruits, légumes, plantes	37,3	0	60	100	9,4	0	40	0,3	0
Café, thé	41,2	0	50	100	15,8	0	45	0,2	0
Céréales & autres préparations	37,7	0	50	95,1	10,9	0,6	50	3,5	0,0
Oléagineux, graisses & huiles	36,7	0	60	100	5,6	1,3	15	1,4	63,6
Sucres	44,7	0	80	100	16,0	0	65	0,2	0
Boissons & tabacs	44,9	0	50	100	8,2	0	15	0,7	0
Coton	10,0	0	10	100	2,6	0	3	0,1	0
Autres produits agricoles	24,9	0	50	100	3,4	0,1	35	0,4	20,1
Pêche et produits de la pêche	31,0	0	50	4,7	8,0	0	15	0,2	0
Métaux & minéraux	24,6	0,1	50	34,5	4,7	0,6	15	9,6	3,7
Pétrole	-	-	-	0	4,9	0	5	9,2	0
Produits chimiques	19,6	0,2	50	74,0	3,8	0,9	30	8,1	6,8
Bois, papier, etc.	24,2	0	50	39,5	7,1	2,8	15	1,9	3,0
Textiles	27,2	0	50	95,7	9,3	0,3	20	2,5	0,7
Vêtements	30,0	0	30	100	14,9	0	15	0,2	0
Cuir, chaussures, etc.	32,7	0	50	36,3	6,7	1,2	15	0,5	6,6
Machines non électriques	19,0	8,6	50	74,7	2,3	5,7	15	14,5	67,0
Machines électriques	18,1	38,0	50	64,6	3,7	20,9	15	38,6	87,9
Matériel de transport	19,1	0	50	38,5	8,6	0	30	4,2	0
Autres articles manufacturés, n.d.a.	24,8	14,1	50	54,3	4,8	7,8	15	2,8	18,9

### Section B Exportations vers les principaux partenaires et droits applicables

Principaux partenaires	Import. bilatérales		Diversification		Moyenne NPF du commerce en LT		Marge prefer.	Import. Exempt	
	en million US\$		95% comm. en nb SH		Simple	Pondérée	Pondérée	LT en %	Valeur en %
	2 chiffres	6 chiffres	Simple	Pondérée					
Chine	2005	12 844	10	39	9,0	0,9	0,0	16,7	88,8
Communautés européennes	2005	7 802	43	214	6,3	1,7	0,8	56,8	89,6
Etats-Unis	2005	7 691	47	246	5,9	5,2	0,4	63,8	68,0
Japon	2005	7 406	50	244	6,5	2,2	0,8	60,7	88,5
Hong Kong, Chine	2005	5 139	23	94	0,0	0,0	0,0	100,0	100,0
Singapour	2005	4 643	17	47	0,1	0,0	0,0	99,8	100,0

### Section A.1 Tarifs et importations: Résumé et tarifs par intervalles

Résumé		Total	Ag	Non-Ag	Membre de l'OMC depuis		1996
Moyenne des droits consolidés finals		16,0	25,7	14,5	Portée des consolidations:		Total 100
Moyenne des droits NPF appliqués	2006	5,2	7,6	4,8			Non-Ag 100
Moyenne pondérée par le commerce	2005	5,4	12,2	4,9	Ag: Contingents tarifaires (en %)		0
Importations en milliards US\$	2005	10,0	0,7	9,3	Ag: Sauvegardes spéciales (en %)		0

Distribution de Fréquence	Exempt	0 <= 5	5 <= 10	10 <= 15	15 <= 25	25 <= 50	50 <= 100	> 100	NAV
	Lignes tarifaires et valeur des importations (en %)								
Produits agricoles									
Droits consolidés finals	0	0	0,7	76,0	17,7	0,1	0	5,5	0
Droits NPF appliqués	2006	20,5	74,0	0	0	0	3,2	0,3	2,9
Importations	2005	33,7	59,6	0	0	0	3,2	3,6	4,4
Produits non-agricoles									
Droits consolidés finals	1,1	0,3	15,7	65,0	15,7	2,2	0	0	0
Droits NPF appliqués	2006	3,7	95,6	0	0	0	0	0	0,6
Importations	2005	1,6	98,4	0	0	0	0	0	0

### Section A.2 Tarifs et importations par groupe de produits

Groupes de produits	Droits consolidés finals				Droits NPF appliqués			Importations	
	Moyenne	Exempt en %	Max.	Consolidation en %	Moyenne	Exempt en %	Max.	Part en %	Exempt en %
Produits d'origine animale	50,8	0	200	100	3,4	30,4	5	1,3	50,5
Produits laitiers	15,1	0	20	100	5,0	0	5	0,9	0
Fruits, légumes, plantes	14,8	0	15	100	3,3	33,6	5	1,0	60,9
Café, thé	19,8	0	20	100	3,1	37,5	5	0,4	29,2
Céréales & autres préparations	15,3	0	200	100	3,5	29,6	5	1,4	50,0
Oléagineux, graisses & huiles	14,7	0	15	100	4,9	1,3	5	0,3	2,8
Sucres	20,0	0	20	100	3,8	25,0	5	0,2	56,8
Boissons & tabacs	111,0	0	200	100	58,4	0,7	223	1,0	0,0
Coton	15,0	0	15	100	5,0	0	5	0,0	0
Autres produits agricoles	17,2	0	200	100	4,9	8,5	100	0,2	9,0
Pêche et produits de la pêche	15,0	0	15	100	3,3	34,2	5	0,1	29,0
Métaux & minéraux	16,5	0	30	100	4,9	1,8	5	23,4	0,0
Pétrole	15,0	0	15	100	5,0	0	5	0,1	0
Produits chimiques	7,5	5,5	30	100	4,5	9,1	5	7,3	16,4
Bois, papier, etc.	17,0	0	30	100	4,8	3,9	5	3,7	3,7
Textiles	15,0	0,2	20	100	5,0	0,2	5	1,6	0,4
Vêtements	20,0	0	20	100	5,0	0	5	1,3	0
Cuir, chaussures, etc.	16,8	0	20	100	5,0	0	5	1,2	0
Machines non électriques	14,9	0	15	100	5,0	0,1	5	22,8	0,1
Machines électriques	18,6	0	20	100	5,0	0	5	10,7	0
Matériel de transport	13,6	0	15	100	4,0	18,7	5	15,7	0,4
Autres articles manufacturés, n.d.a.	14,9	0	20	100	5,0	0	5	5,4	0

### Section B Exportations vers les principaux partenaires et droits applicables

Principaux partenaires	Import. bilatérales		Diversification		Moyenne NPF du commerce en LT		Marge préfér.	Import. Exempt	
	en million US\$		95% comm. en nb SH		du commerce en LT			LT	Valeur
			2 chiffres	6 chiffres	Simple	Pondérée	Pondérée	en %	en %
Japon	2005	10 669	2	5	1,5	0,5	0,0	50,0	24,6
Corée, République de	2005	5 599	1	3	5,8	3,1	0,0	20,0	0,0
Singapour	2005	2 369	1	1	0,0	0,0	0,0	100,0	100,0
Communautés européennes	2005	1 594	10	13	3,8	1,3	1,0	76,9	88,5
Thaïlande	2005	845	3	4	13,0	1,2	0,0	15,8	82,3
Taipei chinois	2005	745	3	8	3,8	1,8	0,0	34,0	45,5

**Section A.1 Tarifs et importations: Résumé et tarifs par intervalles**

Résumé		Total	Ag	Non-Ag	Membre de l'OMC depuis		1995
Moyenne des droits consolidés finals		36,8	55,6	33,9	Portée des consolidations:		Total 100
Moyenne des droits NPF appliqués	2006	13,0	15,0	12,7			Non-Ag 100
Moyenne pondérée par le commerce	2004	13,7	16,4	13,2	Ag: Contingents tarifaires (en %)		8,6
Importations en milliards US\$	2004	14,5	2,2	12,3	Ag: Sauvegardes spéciales (en %)		30,4

Distribution de Fréquence	Exempt	0 <= 5	5 <= 10	10 <= 15	15 <= 25	25 <= 50	50 <= 100	> 100	NAV en %
	Lignes tarifaires et valeur des importations (en %)								
Produits agricoles									
Droits consolidés finals	0	0	0,4	0,5	8,3	62,2	13,1	15,4	0
Droits NPF appliqués	2006	0	12,0	17,4	29,8	40,8	0	0	0
Importations	2004	0	3,7	9,4	34,3	52,7	0	0	0
Produits non-agricoles									
Droits consolidés finals	0	0	0,2	0,7	6,0	93,1	0	0	0
Droits NPF appliqués	2006	0,8	34,2	14,9	24,2	21,5	4,5	0	0
Importations	2004	4,9	29,9	16,7	25,8	11,5	11,2	0	0

**Section A.2 Tarifs et importations par groupe de produits**

Groupes de produits	Droits consolidés finals				Droits NPF appliqués			Importations	
	Moyenne	Exempt en %	Max.	Consolidation en %	Moyenne	Exempt en %	Max.	Part en %	Exempt en %
Produits d'origine animale	59,0	0	135	100	17,2	0	20	1,6	0
Produits laitiers	95,6	0	117	100	19,3	0	20	0,9	0
Fruits, légumes, plantes	36,3	0	50	100	14,8	0	20	1,2	0
Café, thé	31,3	0	40	100	17,9	0	20	0,2	0
Céréales & autres préparations	85,9	0	123	100	17,9	0	20	4,0	0
Oléagineux, graisses & huiles	90,1	0	123	100	16,0	0	20	3,8	0
Sucres	95,1	0	118	100	17,4	0	20	0,8	0
Boissons & tabacs	40,0	0	40	100	18,6	0	20	2,3	0
Coton	40,0	0	40	100	10,0	0	10	0,1	0
Autres produits agricoles	42,6	0	122	100	9,2	0	20	0,5	0
Pêche et produits de la pêche	34,6	0	40	100	19,1	0	20	0,4	0
Métaux & minéraux	33,7	0	40	100	10,3	0,8	20	10,4	0,0
Pétrole	35,0	0	35	100	9,8	0	15	0,4	0
Produits chimiques	33,9	0	40	100	8,3	0,2	20	16,6	0,1
Bois, papier, etc.	33,9	0	40	100	13,2	4,4	20	3,9	23,6
Textiles	35,3	0	40	100	18,3	0	35	2,9	0
Vêtements	35,0	0	40	100	29,7	0	35	1,4	0
Cuir, chaussures, etc.	34,4	0	40	100	15,4	0,6	35	2,7	0,4
Machines non électriques	32,7	0	40	100	9,2	0,1	20	17,5	0,3
Machines électriques	33,8	0	40	100	11,4	0	20	9,3	0
Matériel de transport	33,5	0	40	100	13,6	6,1	35	15,1	21,0
Autres articles manufacturés, n.d.a.	33,1	0	40	100	11,3	1,1	20	3,9	0,2

**Section B Exportations vers les principaux partenaires et droits applicables**

Principaux partenaires	Import. bilatérales		Diversification		Moyenne NPF		Marge	Import. Exempt	
	en million		95% comm. en nb SH		du commerce en LT		prefer.	LT Valeur	
	US\$		2 chiffres	6 chiffres	Simple	Pondérée	Pondérée	en %	en %
Etats-Unis	2005	35 146	4	9	3,2	0,1	0,1	84,7	99,9
Communautés européennes	2005	4 547	13	29	7,5	1,8	1,2	76,9	97,2
Canada	2005	1 508	3	7	4,4	0,1	0,0	55,5	97,9
Chine	2005	1 234	5	8	6,7	1,7	0,0	8,2	59,3
Colombie	2004	1 050	45	167	13,5	12,9	12,9	100,0	100,0
Mexique	2005	780	29	78	12,2	9,3	8,6	95,0	94,0

## Section A.1 Tarifs et importations: Résumé et tarifs par intervalles

Résumé		Total	Ag	Non-Ag	Membre de l'OMC depuis		1995
Moyenne des droits consolidés finals		36,2	30,0	37,9	Portée des consolidations:		Total 62,5
Moyenne des droits NPF appliqués	2005	18,0	22,1	17,4			Non-Ag 56,8
Moyenne pondérée par le commerce	2005	21,3	24,7	20,5	Ag: Contingents tarifaires (en %)		0
Importations en milliards US\$	2005	0,2	0,0	0,1	Ag: Sauvegardes spéciales (en %)		0

Distribution de Fréquence	Exempt	0 <= 5	5 <= 10	10 <= 15	15 <= 25	25 <= 50	50 <= 100	> 100	NAV
	Lignes tarifaires et valeur des importations (en %)								
Produits agricoles									
Droits consolidés finals	0	0	0	0	0	100,0	0	0	0
Droits NPF appliqués	2005	0,7	6,3	25,1	0	11,5	56,5	0	0
Importations	2005	0	1,1	23,0	0	4,0	71,9	0	0
Produits non-agricoles									
Droits consolidés finals	0	0	0	0	1,7	54,9	0,2	0	0
Droits NPF appliqués	2005	1,3	2,2	50,4	0	15,3	30,7	0	0
Importations	2005	12,9	1,8	19,9	0	12,5	52,9	0	0

## Section A.2 Tarifs et importations par groupe de produits

Groupes de produits	Droits consolidés finals				Droits NPF appliqués			Importations	
	Moyenne	Exempt en %	Max.	Consolidation en %	Moyenne	Exempt en %	Max.	Part en %	Exempt en %
Produits d'origine animale	30,0	0	30	100	21,9	0	30	0,3	0
Produits laitiers	30,0	0	30	100	25,0	0	30	0,8	0
Fruits, légumes, plantes	30,0	0	30	100	26,2	0	30	0,5	0
Café, thé	30,0	0	30	100	29,9	0	30	0,8	0
Céréales & autres préparations	30,0	0	30	100	22,0	0	30	9,2	0
Oléagineux, graisses & huiles	30,0	0	30	100	19,1	0	30	1,4	0
Sucres	30,0	0	30	100	20,0	0	30	4,1	0
Boissons & tabacs	30,0	0	30	100	27,3	0	30	2,9	0
Coton	30,0	0	30	100	10,0	0	10	0,8	0
Autres produits agricoles	30,0	0	30	100	15,5	3,5	30	0,1	0
Pêche et produits de la pêche	-	-	-	0	24,1	0	30	0,7	0
Métaux & minéraux	41,8	0	50	60,5	16,9	0,3	30	9,4	0,0
Pétrole	30,0	0	30	100	10,0	0	10	0	0
Produits chimiques	31,2	0	50	83,8	11,9	3,1	30	8,9	59,3
Bois, papier, etc.	50,0	0	50	10,5	20,0	4,7	30	33,1	14,2
Textiles	42,1	0	50	1,2	19,7	0,2	30	2,8	0
Vêtements	-	-	-	0	30,0	0	30	0,2	0
Cuirs, chaussures, etc.	48,8	0	50	22,6	21,3	0,6	30	1,3	0
Machines non électriques	32,0	0	50	87,2	12,2	0,4	30	6,0	0
Machines électriques	37,0	0	50	93,0	17,0	0	30	3,9	0
Matériel de transport	38,6	0	70	88,5	15,5	8,3	30	10,4	1,6
Autres articles manufacturés, n.d.a.	49,8	0	50	88,5	22,0	0,7	30	2,2	0

## Section B Exportations vers les principaux partenaires et droits applicables

Principaux partenaires	Import. bilatérales		Diversification		Moyenne NPF		Marge préfér.	Import. Exempt	
	en million US\$		95% comm. en nb SH		du commerce en LT			LT	Valeur en %
			2 chiffres	6 chiffres	Simple	Pondérée	Pondérée		
Communautés européennes	2005	39	5	7	1,9	0,1	0,1	98,1	99,7
Chine	2005	9	2	3	9,0	4,4	0,0	60,0	89,0
Indonésie	2005	8	2	2	1,6	0,1	0,0	80,4	98,5
Turquie	2005	6	1	1	0,5	0,0	0,0	100,0	100,0
Etats-Unis	2005	5	3	5	1,5	0,0	0,0	90,0	99,8
Japon	2005	2	1	2	0,8	0,1	0,1	100,0	100,0

**Section A.1 Tarifs et importations: Résumé et tarifs par intervalles**

Résumé		Total	Ag	Non-Ag	Membre de l'OMC depuis			1997
Moyenne des droits consolidés finals	2006	96,2	98,2	95,9	Portée des consolidations:		Total	100
Moyenne des droits NPF appliqués		12,0	12,8	11,9			Non-Ag	100
Moyenne pondérée par le commerce						Ag: Contingents tarifaires (en %)		0
Importations en milliards US\$						Ag: Sauvegardes spéciales (en %)		0

Distribution de Fréquence	Exempt	0 <= 5	5 <= 10	10 <= 15	15 <= 25	25 <= 50	50 <= 100	> 100	NAV en %
	Lignes tarifaires et valeur des importations (en %)								
Produits agricoles									
Droits consolidés finals	0	0	0	0,3	1,9	0	97,8	0	0
Droits NPF appliqués	0	18,7	43,3	0	37,6	0	0	0	0,3
Importations									
Produits non-agricoles									
Droits consolidés finals	0	0,9	0	0,2	3,4	0,5	95,0	0	0
Droits NPF appliqués	0	31,7	33,1	0	34,8	0,0	0	0	0,3
Importations									

**Section A.2 Tarifs et importations par groupe de produits**

Groupes de produits	Droits consolidés finals				Droits NPF appliqués			Importations	
	Moyenne	Exempt en %	Max.	Consolidation en %	Moyenne	Exempt en %	Max.	Part en %	Exempt en %
Produits d'origine animale	100,0	0	100	100	13,4	0	20		
Produits laitiers	80,0	0	100	100	11,5	0	20		
Fruits, légumes, plantes	100,0	0	100	100	14,0	0	20		
Café, thé	100,0	0	100	100	16,9	0	20		
Céréales & autres préparations	90,1	0	100	100	12,8	0	20		
Oléagineux, graisses & huiles	100,0	0	100	100	12,1	0	20		
Sucres	100,0	0	100	100	13,1	0	20		
Boissons & tabacs	100,0	0	100	100	18,4	0	20		
Coton	100,0	0	100	100	5,0	0	5		
Autres produits agricoles	100,0	0	100	100	9,3	0	20		
Pêche et produits de la pêche	92,6	0	100	100	16,9	0	20		
Métaux & minéraux	99,7	0	100	100	12,1	0	20		
Pétrole	100,0	0	100	100	9,0	0	10		
Produits chimiques	97,2	0	100	100	8,5	0	20		
Bois, papier, etc.	92,2	0	100	100	15,6	0	20		
Textiles	99,9	0	100	100	14,5	0	20		
Vêtements	100,0	0	100	100	20,0	0	20		
Cuir, chaussures, etc.	100,0	0	100	100	14,5	0	20		
Machines non électriques	85,5	0	100	100	6,9	0	20		
Machines électriques	91,4	0	100	100	10,7	0	20		
Matériel de transport	87,7	0	100	100	8,8	0	20		
Autres articles manufacturés, n.d.a.	97,2	0	100	100	13,4	0	30		

**Section B Exportations vers les principaux partenaires et droits applicables**

Principaux partenaires	Import. bilatérales		Diversification		Moyenne NPF du commerce en LT		Marge préf.	Import. Exempt	
	en million US\$		95% comm. en nb SH		Simple	Pondérée	Pondérée	LT en %	Valeur en %
	2 chiffres	6 chiffres	Simple	Pondérée					
Communautés européennes	2005	890	9	14	5,8	0,7	0,1	95,9	99,0
Etats-Unis	2005	266	3	3	1,5	0,0	0,0	89,5	100,0
Chine	2005	176	1	2	1,4	0,2	0,0	66,7	96,0
Zambie	2005	23	3	4	15,3	1,0	0,0	11,8	92,9
Malaisie	2004	13	1	1	0,3	0,0	0,0	87,5	100,0
Kenya	2005	12	3	4	7,7	22,8	13,7	56,8	5,5

## Section A.1 Tarifs et importations: Résumé et tarifs par intervalles

Résumé		Total	Ag	Non-Ag	Non membre de l'OMC	
Moyenne des droits consolidés finals	2005	9,7	19,5	8,2	Portée des consolidations: Total	
Moyenne des droits NPF appliqués					Non-Ag	
Moyenne pondérée par le commerce					Ag: Contingents tarifaires (en %)	
Importations en milliards US\$					Ag: Sauvegardes spéciales (en %)	

Distribution de Fréquence	Exempt	0 <= 5	5 <= 10	10 <= 15	15 <= 25	25 <= 50	50 <= 100	> 100	NAV	
	Lignes tarifaires et valeur des importations (en %)									en %
Produits agricoles										
Droits consolidés finals	2005	0	27,3	20,8	0	8,2	43,0	0	0	0,7
Droits NPF appliqués										
Importations										
Produits non-agricoles										
Droits consolidés finals	2005	0	59,0	33,2	0,1	4,9	2,8	0	0	0,1
Droits NPF appliqués										
Importations										

## Section A.2 Tarifs et importations par groupe de produits

Groupes de produits	Droits consolidés finals				Droits NPF appliqués			Importations	
	Moyenne	Exempt en %	Max.	Consolidation en %	Moyenne	Exempt en %	Max.	Part en %	Exempt en %
Produits d'origine animale					24,9	0	30		
Produits laitiers					8,5	0	20		
Fruits, légumes, plantes					30,3	0	40		
Café, thé					24,2	0	40		
Céréales & autres préparations					9,2	0	30		
Oléagineux, graisses & huiles					12,0	0	30		
Sucres					12,5	0	30		
Boissons & tabacs					31,3	0	40		
Coton					8,0	0	20		
Autres produits agricoles					9,8	0	30		
Pêche et produits de la pêche					12,7	0	30		
Métaux & minéraux					5,8	0	20		
Pétrole					14,9	0	20		
Produits chimiques					6,8	0	40		
Bois, papier, etc.					14,1	0	40		
Textiles					8,9	0	30		
Vêtements					10,0	0	10		
Cuirs, chaussures, etc.					11,0	0	30		
Machines non électriques					6,0	0	40		
Machines électriques					6,8	0	20		
Matériel de transport					13,5	0	40		
Autres articles manufacturés, n.d.a.					10,3	0	40		

## Section B Exportations vers les principaux partenaires et droits applicables

Principaux partenaires	Import. bilatérales		Diversification		Moyenne NPF		Marge	Import. Exempt	
	en million		95% comm. en nb SH		du commerce en LT		prefer.	LT	Valeur
	US\$		2 chiffres	6 chiffres	Simple	Pondérée	Pondérée	en %	en %
Thaïlande	2005	219	10	21	20,1	3,5	0,0	5,3	29,0
Communautés européennes	2005	171	8	52	9,6	11,0	10,9	99,1	99,9
Chine	2005	25	7	13	10,3	5,7	0,0	34,4	49,6
Taipei chinois	2005	9	6	16	7,0	0,8	0,0	44,2	90,7
Japon	2005	8	11	31	17,3	12,2	11,1	94,9	94,9
Australie	2005	7	2	2	8,1	0,7	0,2	57,8	96,0



**Section A.1 Tarifs et importations: Résumé et tarifs par intervalles**

Résumé		Total	Ag	Non-Ag	Membre de l'OMC depuis		1995	
Moyenne des droits consolidés finals	2006	34,9	39,6	34,2	Portée des consolidations:		Total 100	
Moyenne des droits NPF appliqués		8,5	13,1	7,8			Non-Ag 100	
Moyenne pondérée par le commerce							Ag: Contingents tarifaires (en %)	2,1
Importations en milliards US\$							Ag: Sauvegardes spéciales (en %)	0

Distribution de Fréquence	Exempt	0 <= 5	5 <= 10	10 <= 15	15 <= 25	25 <= 50	50 <= 100	> 100	NAV en %
	Lignes tarifaires et valeur des importations (en %)								
Produits agricoles									
Droits consolidés finals	0	0,1	1,0	0,1	2,4	93,4	3,1	0	0
Droits NPF appliqués	17,8	10,9	15,6	5,3	47,5	2,8	0	0	0
Importations									
Produits non-agricoles									
Droits consolidés finals	0	0	8,3	0,7	9,9	81,1	0	0	0
Droits NPF appliqués	13,5	46,3	10,0	6,2	23,8	0	0	0	0,0
Importations									

**Section A.2 Tarifs et importations par groupe de produits**

Groupes de produits	Droits consolidés finals				Droits NPF appliqués			Importations	
	Moyenne	Exempt en %	Max.	Consolidation en %	Moyenne	Exempt en %	Max.	Part en %	Exempt en %
Produits d'origine animale	41,5	0	99	100	20,8	7,7	40		
Produits laitiers	42,4	0	56	100	18,6	0	20		
Fruits, légumes, plantes	40,6	0	99	100	17,1	6,3	25		
Café, thé	40,0	0	40	100	18,3	0	20		
Céréales & autres préparations	41,2	0	99	100	11,6	19,6	20		
Oléagineux, graisses & huiles	37,5	0	40	100	5,8	33,1	20		
Sucres	46,3	0	85	100	14,6	0	20		
Boissons & tabacs	39,3	0	40	100	17,6	2,2	20		
Coton	35,0	0	35	100	0,0	100,0	0		
Autres produits agricoles	36,6	0	40	100	4,6	39,9	20		
Pêche et produits de la pêche	39,9	0	40	100	16,4	6,7	20		
Métaux & minéraux	35,5	0	40	100	7,7	4,4	20		
Pétrole	40,0	0	40	100	9,0	3,3	14		
Produits chimiques	21,9	0	40	100	5,0	7,7	20		
Bois, papier, etc.	36,4	0	40	100	7,9	9,0	20		
Textiles	38,7	0	40	100	5,2	56,3	20		
Vêtements	40,0	0	40	100	20,0	0	20		
Cuir, chaussures, etc.	38,7	0	40	100	11,3	0,1	20		
Machines non électriques	35,4	0	40	100	3,6	19,9	20		
Machines électriques	35,0	0	35	100	7,5	2,1	20		
Matériel de transport	39,9	0	40	100	8,2	3,3	20		
Autres articles manufacturés, n.d.a.	38,0	0	40	100	12,5	2,8	20		

**Section B Exportations vers les principaux partenaires et droits applicables**

Principaux partenaires	Import. bilatérales		Diversification		Moyenne NPF du commerce en LT		Marge préfér.	Import. Exempt	
	en million US\$		95% comm. en nb SH		Simple	Pondérée	Pondérée	LT en %	Valeur en %
	2 chiffres	6 chiffres	Simple	Pondérée	Pondérée				
Etats-Unis	2005	3 513	35	130	5,6	10,6	1,9	81,7	51,2
Communautés européennes	2005	582	29	68	10,4	23,3	12,2	63,4	81,6
Mexique	2005	101	20	59	14,2	16,4	0,0	14,7	13,9
Canada	2005	99	28	96	6,3	5,4	1,0	53,6	70,2
Corée, République de	2005	69	2	3	9,5	3,5	0,0	17,9	1,0
Japon	2005	47	17	22	19,2	5,7	2,4	45,7	88,6

## Section A.1 Tarifs et importations: Résumé et tarifs par intervalles

Résumé		Total	Ag	Non-Ag	Membre de l'OMC depuis		1998	
Moyenne des droits consolidés finals	2006	7,5	13,0	6,7	Portée des consolidations:		Total 99,9	
Moyenne des droits NPF appliqués		4,8	7,8	4,3	Non-Ag		99,9	
Moyenne pondérée par le commerce		Ag: Contingents tarifaires (en %)						0
Importations en milliards US\$		Ag: Sauvegardes spéciales (en %)						0

Distribution de Fréquence	Exempt	0 <= 5	5 <= 10	10 <= 15	15 <= 25	25 <= 50	50 <= 100	> 100	NAV
	Lignes tarifaires et valeur des importations (en %)								
Produits agricoles									
Droits consolidés finals	1,2	6,9	57,5	11,7	21,9	0,2	0,3	0,3	2,3
Droits NPF appliqués	27,7	15,9	41,6	13,1	0,7	0,4	0,1	0,3	2,0
Importations									
Produits non-agricoles									
Droits consolidés finals	23,2	10,4	58,6	7,8	0,0	0	0	0	0,2
Droits NPF appliqués	50,1	15,7	29,5	4,7	0	0	0	0	0,0
Importations									

## Section A.2 Tarifs et importations par groupe de produits

Groupes de produits	Droits consolidés finals				Droits NPF appliqués			Importations	
	Moyenne	Exempt en %	Max.	Consolidation en %	Moyenne	Exempt en %	Max.	Part en %	Exempt en %
Produits d'origine animale	10,4	0	15	100	7,5	24,7	10		
Produits laitiers	11,5	0	15	100	10,8	0	15		
Fruits, légumes, plantes	15,5	3,8	20	100	9,5	19,4	15		
Café, thé	10,6	0	15	100	7,8	0	10		
Céréales & autres préparations	12,5	0	20	100	8,3	13,5	15		
Oléagineux, graisses & huiles	11,0	0	15	100	5,9	32,5	15		
Sucres	9,7	6,3	30	100	5,9	18,8	30		
Boissons & tabacs	23,4	0	222	100	20,6	6,5	223		
Coton	10,0	0	10	100	0,0	100,0	0		
Autres produits agricoles	10,7	0	20	100	2,6	60,0	10		
Pêche et produits de la pêche	10,2	0	20	100	10,1	0	15		
Métaux & minéraux	5,5	42,8	10	99,8	3,6	56,3	10		
Pétrole	9,6	0	10	100	5,0	0	5		
Produits chimiques	5,4	10,4	10	100	2,6	48,4	5		
Bois, papier, etc.	0,7	93,1	10	100	0,4	96,1	10		
Textiles	8,6	0,3	12	99,7	6,8	27,1	12		
Vêtements	11,9	0	12	100	11,6	0	12		
Cuirs, chaussures, etc.	9,4	0	15	100	3,5	64,5	10		
Machines non électriques	6,6	23,9	15	100	2,8	71,5	10		
Machines électriques	6,5	23,0	15	100	3,4	64,6	15		
Matériel de transport	9,0	5,7	10	100	4,7	49,7	10		
Autres articles manufacturés, n.d.a.	7,3	27,8	15	100	5,0	48,0	10		

## Section B Exportations vers les principaux partenaires et droits applicables

Principaux partenaires	Import. bilatérales		Diversification		Moyenne NPF du commerce en LT		Marge préf.	Import. Exempt	
	en million US\$		95% comm. en nb SH		Simple Pondérée		Pondérée	LT	Valeur
			2 chiffres	6 chiffres				en %	en %
Russie, Fédération de	2005	134	23	56	15,0	19,1	19,1	100,0	100,0
Chine	2005	105	9	16	8,8	3,5	0,0	14,1	42,7
Communautés européennes	2005	19	24	35	7,0	5,1	1,3	49,5	57,9
Canada	2005	18	1	1	9,5	6,6	3,5	33,3	0,0
Turquie	2005	14	13	19	9,9	15,1	0,2	46,4	23,2
Etats-Unis	2005	5	10	28	9,0	17,1	0,3	48,4	13,6

### Section A.1 Tarifs et importations: Résumé et tarifs par intervalles

Résumé		Total	Ag	Non-Ag	Membre de l'OMC depuis		1995
Moyenne des droits consolidés finals		39,9	98,4	30,9	Portée des consolidations:		Total 100
Moyenne des droits NPF appliqués	2005	15,9	22,9	14,8	Non-Ag		100
Moyenne pondérée par le commerce	2005	13,4	30,6	12,3	Ag: Contingents tarifaires (en %)		2,2
Importations en milliards US\$	2005	38,0	2,5	35,6	Ag: Sauvegardes spéciales (en %)		7,2

Distribution de Fréquence	Exempt	0 <= 5	5 <= 10	10 <= 15	15 <= 25	25 <= 50	50 <= 100	> 100	NAV en %
	Lignes tarifaires et valeur des importations (en %)								
Produits agricoles									
Droits consolidés finals	0,1	1,4	0,4	1,1	27,2	14,4	16,5	38,9	0
Droits NPF appliqués	2005	14,0	9,9	10,3	4,0	33,2	21,1	7,1	0,5
Importations	2005	17,6	6,0	5,1	0,8	32,2	19,9	18,1	0,4
Produits non-agricoles									
Droits consolidés finals	5,3	0,2	3,3	0,8	7,1	83,2	0	0	0
Droits NPF appliqués	2005	11,1	7,9	20,9	19,7	29,4	11,1	0	0
Importations	2005	28,0	9,0	12,6	17,9	19,3	13,1	0	0,0

### Section A.2 Tarifs et importations par groupe de produits

Groupes de produits	Droits consolidés finals				Droits NPF appliqués			Importations	
	Moyenne	Exempt en %	Max.	Consolidation en %	Moyenne	Exempt en %	Max.	Part en %	Exempt en %
Produits d'origine animale	154,1	0	333	100	23,1	15,5	45	1,8	43,0
Produits laitiers	176,7	0	270	100	39,0	2,2	45	0,1	1,6
Fruits, légumes, plantes	67,2	0	225	100	20,2	5,4	135	0,9	2,6
Café, thé	67,7	0	206	100	18,0	25,0	45	0,4	1,8
Céréales & autres préparations	139,3	0	248	100	22,2	12,0	45	0,8	6,7
Oléagineux, graisses & huiles	68,7	0	225	100	12,3	27,1	40	0,4	33,8
Sucres	139,8	0	180	100	33,8	18,1	90	0,4	2,9
Boissons & tabacs	183,6	0	315	100	53,9	0	315	1,0	0
Coton	35,0	0	35	100	1,8	40,0	3	0,0	98,5
Autres produits agricoles	68,6	0,7	270	100	20,3	21,2	150	0,5	19,2
Pêche et produits de la pêche	28,1	0	35	100	20,9	0,9	25	0,3	13,5
Métaux & minéraux	32,5	2,6	35	100	12,3	10,8	30	17,7	41,5
Pétrole	35,0	0	35	100	2,6	13,2	3	8,7	50,0
Produits chimiques	30,9	0,5	35	100	13,2	16,0	35	12,0	28,0
Bois, papier, etc.	31,4	2,3	40	100	12,4	7,5	40	3,0	7,5
Textiles	32,9	0	40	100	19,1	0,3	40	9,5	0,4
Vêtements	32,9	0	35	100	30,0	0	30	1,6	0
Cuir, chaussures, etc.	32,1	2,3	35	100	15,9	7,2	30	2,3	8,5
Machines non électriques	30,1	11,7	35	100	12,3	12,8	35	13,5	30,4
Machines électriques	23,4	31,1	42	100	9,1	33,5	42	10,4	46,5
Matériel de transport	33,5	4,2	35	100	20,3	11,5	35	10,8	7,1
Autres articles manufacturés, n.d.a.	28,7	11,8	42	100	13,8	14,2	42	3,8	23,6

### Section B Exportations vers les principaux partenaires et droits applicables

Principaux partenaires	Import. bilatérales		Diversification		Moyenne NPF		Marge préfér.	Import. Exempt	
	en million US\$		95% comm. en nb SH		du commerce en LT			LT en %	Valeur en %
			2 chiffres	6 chiffres	Simple	Pondérée	Pondérée		
Communautés européennes	2005	18 813	76	860	6,4	6,0	5,4	73,9	95,0
Turquie	2005	2 192	29	113	5,9	5,7	4,5	98,1	97,1
Etats-Unis	2005	1 134	36	148	6,3	3,5	1,0	55,9	80,8
Bulgarie	2005	677	51	177	12,3	11,7	10,9	92,2	98,0
Chine	2005	291	22	94	9,4	7,7	0,0	16,4	16,9
Croatie	2005	276	30	97	8,1	10,7	10,4	97,2	97,3

## Section A.1 Tarifs et importations: Résumé et tarifs par intervalles

Résumé		Total	Ag	Non-Ag	Non membre de l'OMC	
Moyenne des droits consolidés finals					Portée des consolidations:	Total
Moyenne des droits NPF appliqués	2005	11,4	13,5	11,1		Non-Ag
Moyenne pondérée par le commerce	2005	12,9	25,0	10,4	Ag: Contingents tarifaires (en %)	
Importations en milliards US\$	2005	91,4	15,6	75,7	Ag: Sauvegardes spéciales (en %)	

Distribution de Fréquence		Exempt	0 <= 5	5 <= 10	10 <= 15	15 <= 25	25 <= 50	50 <= 100	> 100	NAV en %
Produits agricoles										
Droits consolidés finals										
Droits NPF appliqués	2005	2,1	38,2	11,6	30,7	8,8	6,2	1,6	0,6	25,6
Importations	2005	3,0	20,9	11,7	11,8	21,8	21,5	7,6	1,6	58,6
Produits non-agricoles										
Droits consolidés finals										
Droits NPF appliqués	2005	1,2	43,0	16,2	20,9	16,5	1,8	0,3	0,1	10,1
Importations	2005	2,6	44,4	18,2	14,8	18,4	1,5	0,0	0,0	6,1

## Section A.2 Tarifs et importations par groupe de produits

Groupes de produits	Droits consolidés finals				Droits NPF appliqués			Importations		
	Moyenne	Exempt en %	Max.	Consolidation en %	Moyenne	Exempt en %	Max.	Part en %	Exempt en %	
Produits d'origine animale					21,5	7,3	123	3,5	1,1	
Produits laitiers					16,2	0	33	1,0	0	
Fruits, légumes, plantes					12,2	0	68	4,0	0	
Café, thé					11,5	0	66	1,4	0	
Céréales & autres préparations					13,1	1,3	227	1,2	1,8	
Oléagineux, graisses & huiles										
Sucres					9,4	1,9	37	1,0	14,3	
Boissons & tabacs					21,9	0	117	1,0	0	
Coton					29,6	0	159	2,9	0	
Autres produits agricoles					0,0	100,0	0	0,3	100,0	
Autres produits agricoles										
					6,8	0	31	0,7	0	
Pêche et produits de la pêche										
					14,4	0,9	155	1,2	4,9	
Métaux & minéraux										
					10,5	0,4	27	11,1	7,0	
Pétrole										
					5,0	0	5	0,8	0	
Produits chimiques										
					7,1	0,4	28	15,5	1,7	
Bois, papier, etc.										
					15,4	4,8	79	4,0	12,5	
Textiles										
					12,4	0	100	1,9	0	
Vêtements										
					21,7	0	62	0,9	0	
Cuirs, chaussures, etc.										
					12,6	0	64	1,8	0	
Machines non électriques										
					7,5	3,7	28	17,0	2,3	
Machines électriques										
					10,3	1,4	48	10,3	1,5	
Matériel de transport										
					11,0	2,4	25	14,2	0,1	
Autres articles manufacturés, n.d.a.										
					13,8	1,6	172	4,1	0,5	

## Section B Exportations vers les principaux partenaires et droits applicables

Principaux partenaires	Import. bilatérales		Diversification		Moyenne NPF du commerce en LT		Marge préfér.	Import. Exempt	
	en million US\$		95% comm. en nb SH		Simple Pondérée		Pondérée	LT	Valeur
			2 chiffres	6 chiffres				en %	en %
Communautés européennes	2005	111 827	28	132	5,8	0,5	0,2	61,8	94,4
Etats-Unis	2005	15 899	18	61	3,6	0,4	0,3	78,4	98,6
Chine	2005	15 877	25	88	6,9	3,8	0,0	16,0	50,4
Turquie	2005	9 244	23	63	5,3	2,5	0,4	62,7	75,7
Japon	2005	6 104	13	48	6,0	1,2	0,0	44,3	57,7
Corée, République de	2005	3 937	22	55	7,4	2,9	0,0	20,1	17,8

### Section A.1 Tarifs et importations: Résumé et tarifs par intervalles

Résumé		Total	Ag	Non-Ag	Membre de l'OMC depuis			1996
Moyenne des droits consolidés finals	2006	89,5	74,3	91,9	Portée des consolidations:		Total	100
Moyenne des droits NPF appliqués		18,7	14,6	19,4			Non-Ag	100
Moyenne pondérée par le commerce					Ag: Contingents tarifaires (en %)			0
Importations en milliards US\$					Ag: Sauvegardes spéciales (en %)			0

Distribution de Fréquence	Exempt	0 <= 5	5 <= 10	10 <= 15	15 <= 25	25 <= 50	50 <= 100	> 100	NAV en %
	Lignes tarifaires et valeur des importations (en %)								
Produits agricoles									
Droits consolidés finals	3,2	0,7	1,0	0,3	1,8	1,5	91,6	0	0
Droits NPF appliqués	0	44,4	0	28,4	0	27,2	0	0	0
Importations									
Produits non-agricoles									
Droits consolidés finals	0,6	1,3	0,6	0,3	5,8	1,3	90,1	0	0
Droits NPF appliqués	6,9	6,6	0	45,9	0	40,4	0	0	0,2
Importations									

### Section A.2 Tarifs et importations par groupe de produits

Groupes de produits	Droits consolidés finals				Droits NPF appliqués			Importations	
	Moyenne	Exempt en %	Max.	Consolidation en %	Moyenne	Exempt en %	Max.	Part en %	Exempt en %
Produits d'origine animale	80,0	0	80	100	14,3	0	30		
Produits laitiers	16,0	80,0	80	100	24,8	0	30		
Fruits, légumes, plantes	75,6	0	80	100	11,5	0	30		
Café, thé	80,0	0	80	100	21,1	0	30		
Céréales & autres préparations	72,8	6,1	80	100	19,2	0	30		
Oléagineux, graisses & huiles	79,5	0	80	100	15,2	0	30		
Sucres	69,0	3,1	80	100	28,1	0	30		
Boissons & tabacs	67,5	0	80	100	27,9	0	30		
Coton	80,0	0	80	100	7,0	0	15		
Autres produits agricoles	76,7	0	80	100	8,1	0	30		
Pêche et produits de la pêche	87,6	11,2	100	100	16,3	0	30		
Métaux & minéraux	97,9	0	100	100	18,2	4,4	30		
Pétrole	100,0	0	100	100	13,3	0	30		
Produits chimiques	92,9	1,3	100	100	16,3	3,6	30		
Bois, papier, etc.	95,5	0	100	100	18,5	4,1	30		
Textiles	65,3	0	100	100	18,2	0,8	30		
Vêtements	98,2	0	100	100	29,9	0	30		
Cuir, chaussures, etc.	95,1	0	100	100	23,5	0	30		
Machines non électriques	97,0	0	100	100	12,9	38,1	30		
Machines électriques	98,7	0,4	100	100	26,7	5,5	30		
Matériel de transport	96,9	0	100	100	22,5	0	30		
Autres articles manufacturés, n.d.a.	96,3	0,1	100	100	26,1	2,8	30		

### Section B Exportations vers les principaux partenaires et droits applicables

Principaux partenaires	Import. bilatérales		Diversification		Moyenne NPF du commerce en LT		Marge prefer.	Import. Exempt	
	en million US\$		95% comm. en nb SH		Simple	Pondérée	Pondérée	LT en %	Valeur en %
			2 chiffres	6 chiffres					
Communautés européennes	2005	39	4	6	7,6	0,5	0,4	96,3	99,6
Chine	2005	12	1	2	4,0	0,1	0,1	87,5	100,0
Malaisie	2004	7	1	1	0,0	0,0	0,0	100,0	100,0
Etats-Unis	2005	7	2	2	2,0	0,0	0,0	100,0	100,0
Pakistan	2005	7	2	2	9,6	9,8	0,0	0,0	0,0
Hong Kong, Chine	2005	5	1	1	0,0	0,0	0,0	100,0	100,0

## Section A.1 Tarifs et importations: Résumé et tarifs par intervalles

Résumé		Total	Ag	Non-Ag	Membre de l'OMC depuis		1996	
Moyenne des droits consolidés finals	2006	75,9	108,6	70,8	Portée des consolidations:		Total 97,9	
Moyenne des droits NPF appliqués		9,2	13,3	8,6			Non-Ag 97,6	
Moyenne pondérée par le commerce							Ag: Contingents tarifaires (en %)	0
Importations en milliards US\$							Ag: Sauvegardes spéciales (en %)	0

Distribution de Fréquence	Exempt	0 <= 5	5 <= 10	10 <= 15	15 <= 25	25 <= 50	50 <= 100	> 100	NAV
	Lignes tarifaires et valeur des importations (en %)								
Produits agricoles									
Droits consolidés finals	0	0	0,7	0	0	1,7	79,6	18,0	0
Droits NPF appliqués	27,8	30,6	1,4	8,2	17,8	13,4	0,5	0,1	2,0
Importations									
Produits non-agricoles									
Droits consolidés finals	0	0	0	0	0	0,0	97,0	0,6	0
Droits NPF appliqués	24,8	47,2	2,8	4,4	19,9	0,5	0,2	0	0,1
Importations									

## Section A.2 Tarifs et importations par groupe de produits

Groupes de produits	Droits consolidés finals				Droits NPF appliqués			Importations	
	Moyenne	Exempt en %	Max.	Consolidation en %	Moyenne	Exempt en %	Max.	Part en %	Exempt en %
Produits d'origine animale	98,8	0	100	100	12,1	13,5	40		
Produits laitiers	98,8	0	100	100	6,9	10,0	25		
Fruits, légumes, plantes	112,7	0	250	100	13,9	22,6	40		
Café, thé	99,0	0	100	100	15,4	16,7	25		
Céréales & autres préparations	103,5	0	150	100	15,7	17,7	50		
Oléagineux, graisses & huiles	129,9	0	175	100	15,3	43,2	40		
Sucres	107,5	0	130	100	20,4	0	40		
Boissons & tabacs	110,5	0	192	100	29,0	0	156		
Coton	100,0	0	100	100	0,0	100,0	0		
Autres produits agricoles	103,7	0	182	100	6,7	51,9	40		
Pêche et produits de la pêche	-	-	-	0	11,6	18,5	40		
Métaux & minéraux	70,0	0	70	100	6,5	27,7	25		
Pétrole	72,2	0	150	100	0,0	50,0	0		
Produits chimiques	70,1	0	153	100	5,8	24,6	25		
Bois, papier, etc.	78,1	0	170	100	9,8	18,4	25		
Textiles	70,8	0	87	100	6,7	25,4	25		
Vêtements	71,7	0	93	100	24,4	0	25		
Cuirs, chaussures, etc.	70,0	0	70	100	9,7	39,7	25		
Machines non électriques	70,0	0	93	100	4,4	44,1	25		
Machines électriques	70,0	0	70	100	10,9	6,2	25		
Matériel de transport	70,0	0	70	100	9,9	36,5	45		
Autres articles manufacturés, n.d.a.	70,9	0	160	100	14,5	15,8	70		

## Section B Exportations vers les principaux partenaires et droits applicables

Principaux partenaires	Import. bilatérales		Diversification		Moyenne NPF du commerce en LT		Marge préfér.	Import. Exempt	
	en million US\$		95% comm. en nb SH		du commerce en LT		Pondérée	LT	Valeur
			2 chiffres	6 chiffres	Simple	Pondérée	Pondérée	en %	en %
Etats-Unis	2005	35	1	5	2,9	1,4	1,3	87,0	99,9
Communautés européennes	2005	9	7	9	5,9	45,9	45,9	89,5	99,7
Canada	2005	7	2	8	3,5	2,0	2,0	93,0	100,0
Mexique	2005	1	1	7	8,4	8,0	0,0	33,3	44,7
Russie, Fédération de	2005	0	1	5	7,5	9,5	-9,5	10,0	0,5
Serbie et Monténégro	2004	0	1	1	9,6	6,5	0,0	0,0	0,0

**Section A.1 Tarifs et importations: Résumé et tarifs par intervalles**

Résumé		Total	Ag	Non-Ag	Membre de l'OMC depuis		1995
Moyenne des droits consolidés finals	2006	62,5	114,6	54,5	Portée des consolidations:		Total 99,7
Moyenne des droits NPF appliqués		9,8	15,6	8,9	Non-Ag		99,7
Moyenne pondérée par le commerce		Ag: Contingents tarifaires (en %)					0
Importations en milliards US\$		Ag: Sauvegardes spéciales (en %)					0

Distribution de Fréquence	Exempt	0 <= 5	5 <= 10	10 <= 15	15 <= 25	25 <= 50	50 <= 100	> 100	NAV en %
	Lignes tarifaires et valeur des importations (en %)								
Produits agricoles									
Droits consolidés finals	0	0	0	0	0	0	65,7	34,3	0
Droits NPF appliqués	11,9	42,8	1,8	4,3	13,1	24,5	0	0	1,6
Importations									
Produits non-agricoles									
Droits consolidés finals	0	0	0	0	0	92,2	4,6	2,9	0
Droits NPF appliqués	7,9	62,8	3,6	3,9	18,7	2,9	0	0	0,1
Importations									

**Section A.2 Tarifs et importations par groupe de produits**

Groupes de produits	Droits consolidés finals				Droits NPF appliqués			Importations	
	Moyenne	Exempt en %	Max.	Consolidation en %	Moyenne	Exempt en %	Max.	Part en %	Exempt en %
Produits d'origine animale	124,6	0	130	100	12,1	12,5	40		
Produits laitiers	100,0	0	100	100	6,5	25,0	20		
Fruits, légumes, plantes	117,6	0	250	100	22,5	4,8	40		
Café, thé	102,5	0	130	100	16,8	0	40		
Céréales & autres préparations	107,5	0	160	100	13,4	14,0	40		
Oléagineux, graisses & huiles	127,9	0	175	100	17,6	20,2	40		
Sucres	107,5	0	130	100	19,8	0	40		
Boissons & tabacs	120,9	0	182	100	24,1	0	40		
Coton	100,0	0	100	100	5,0	0	5		
Autres produits agricoles	105,9	0	182	100	8,1	19,9	40		
Pêche et produits de la pêche	118,2	0	130	86,9	27,1	16,5	40		
Métaux & minéraux	52,3	0	153	100	6,7	13,4	30		
Pétrole	61,9	0	120	100	6,4	16,2	35		
Produits chimiques	50,9	0	157	100	6,2	10,9	30		
Bois, papier, etc.	63,5	0	170	100	9,3	5,3	25		
Textiles	52,4	0	113	100	7,6	0,2	30		
Vêtements	53,3	0	93	100	19,8	0	20		
Cuir, chaussures, etc.	50,9	0	103	100	10,2	2,7	25		
Machines non électriques	50,8	0	100	100	5,6	12,7	35		
Machines électriques	54,5	0	163	100	9,5	3,1	35		
Matériel de transport	59,3	0	143	100	9,1	8,6	35		
Autres articles manufacturés, n.d.a.	55,5	0	206	100	13,4	3,4	35		

**Section B Exportations vers les principaux partenaires et droits applicables**

Principaux partenaires	Import. bilatérales		Diversification		Moyenne NPF du commerce en LT		Marge prefer.	Import. Exempt	
	en million US\$		95% comm. en nb SH		Simple	Pondérée	Pondérée	LT en %	Valeur en %
			2 chiffres	6 chiffres					
Communautés européennes	2005	327	2	4	4,1	4,4	1,9	97,7	96,1
Etats-Unis	2005	15	3	3	2,1	0,1	0,1	95,0	100,0
Inde	2004	2	1	1	15,0	15,0	0,0	0,0	0,0
Algérie	2004	2	1	1	6,7	2,5	0,0	33,3	49,9
Croatie	2005	2	1	2	1,4	0,0	0,0	85,7	99,7
Turquie	2005	2	1	1	0,0	0,0	0,0	100,0	100,0

### Section A.1 Tarifs et importations: Résumé et tarifs par intervalles

Résumé		Total	Ag	Non-Ag	Membre de l'OMC depuis		1995	
Moyenne des droits consolidés finals	2006	61,9	114,6	53,9	Portée des consolidations:		Total 99,6	
Moyenne des droits NPF appliqués		8,9	14,8	8,0	Non-Ag		99,5	
Moyenne pondérée par le commerce							Ag: Contingents tarifaires (en %)	0
Importations en milliards US\$							Ag: Sauvegardes spéciales (en %)	0

Distribution de Fréquence	Exempt	0 <= 5	5 <= 10	10 <= 15	15 <= 25	25 <= 50	50 <= 100	> 100	NAV
	Lignes tarifaires et valeur des importations (en %)								
Produits agricoles									
Droits consolidés finals	0	0	0	0	0	0	65,8	34,2	0
Droits NPF appliqués	30,7	25,3	1,5	4,1	9,7	28,7	0	0	0
Importations									
Produits non-agricoles									
Droits consolidés finals	0	0	0	0	0	93,3	3,5	2,7	0
Droits NPF appliqués	43,6	26,8	3,1	3,4	18,3	4,4	0,4	0	0
Importations									

### Section A.2 Tarifs et importations par groupe de produits

Groupes de produits	Droits consolidés finals				Droits NPF appliqués			Importations	
	Moyenne	Exempt en %	Max.	Consolidation en %	Moyenne	Exempt en %	Max.	Part en %	Exempt en %
Produits d'origine animale	124,6	0	130	100	11,7	50,3	40		
Produits laitiers	100,0	0	100	100	5,7	37,5	20		
Fruits, légumes, plantes	117,6	0	250	100	21,3	12,5	45		
Café, thé	102,5	0	130	100	13,5	0	40		
Céréales & autres préparations	107,5	0	160	100	12,9	38,7	40		
Oléagineux, graisses & huiles	127,9	0	175	100	17,7	29,4	40		
Sucres	107,5	0	130	100	18,9	12,5	40		
Boissons & tabacs	121,1	0	182	100	24,7	10,9	45		
Coton	100,0	0	100	100	0,0	100,0	0		
Autres produits agricoles	105,9	0	182	100	6,7	47,9	40		
Pêche et produits de la pêche	111,6	0	130	79,4	28,3	20,4	45		
Métaux & minéraux	52,2	0	153	100	4,7	60,1	35		
Pétrole	79,6	0	120	100	0,0	100,0	0		
Produits chimiques	50,9	0	157	100	6,1	17,4	40		
Bois, papier, etc.	62,5	0	170	100	8,0	36,0	30		
Textiles	52,4	0	113	100	6,3	34,4	30		
Vêtements	53,3	0	93	100	24,7	0	25		
Cuirs, chaussures, etc.	50,9	0	103	100	10,2	18,5	30		
Machines non électriques	50,7	0	100	100	1,9	90,5	35		
Machines électriques	50,0	0	50	100	7,2	67,6	35		
Matériel de transport	57,8	0	143	100	11,7	63,0	60		
Autres articles manufacturés, n.d.a.	55,1	0	206	100	12,8	36,9	95		

### Section B Exportations vers les principaux partenaires et droits applicables

Principaux partenaires	Import. bilatérales		Diversification		Moyenne NPF du commerce en LT		Marge préfér.	Import. Exempt	
	en million US\$		95% comm. en nb SH		du commerce en LT		Pondérée	LT	Valeur
			2 chiffres	6 chiffres	Simple	Pondérée		en %	en %
Communautés européennes	2005	73	3	4	7,0	37,5	18,3	99,0	68,8
Chine	2005	33	1	1	3,0	6,0	0,0	50,0	0,2
Etats-Unis	2005	24	3	5	3,1	0,9	0,5	95,7	98,4
Mexique	2005	1	2	11	11,8	11,3	0,0	11,9	12,6
Canada	2005	0	7	18	3,2	2,0	1,6	94,7	97,8
Taipei chinois	2005	0	1	1	0,3	0,6	0,0	85,7	67,7



### Section A.1 Tarifs et importations: Résumé et tarifs par intervalles

Résumé		Total	Ag	Non-Ag	Membre de l'OMC depuis		1995
Moyenne des droits consolidés finals		30,0	29,8	30,0	Portée des consolidations:		Total 100
Moyenne des droits NPF appliqués	2006	12,0	14,3	11,6			Non-Ag 100
Moyenne pondérée par le commerce	2005	9,1	11,6	8,2	Ag: Contingents tarifaires (en %)		0
Importations en milliards US\$	2005	3,4	0,9	2,5	Ag: Sauvegardes spéciales (en %)		0

Distribution de Fréquence	Exempt	0 <= 5	5 <= 10	10 <= 15	15 <= 25	25 <= 50	50 <= 100	> 100	NAV en %
	Lignes tarifaires et valeur des importations (en %)								
Produits agricoles									
Droits consolidés finals	0	0	0	1,0	0	99,0	0	0	0
Droits NPF appliqués	2006	0	27,8	15,7	0	56,5	0	0	0
Importations	2005	0	27,5	44,9	0	27,6	0	0	0
Produits non-agricoles									
Droits consolidés finals	0	0	0	0,0	0	100,0	0	0	0
Droits NPF appliqués	2006	1,5	40,0	20,5	0	38,0	0	0	0
Importations	2005	20,4	31,8	27,8	0	20,0	0	0	0

### Section A.2 Tarifs et importations par groupe de produits

Groupes de produits	Droits consolidés finals				Droits NPF appliqués			Importations	
	Moyenne	Exempt en %	Max.	Consolidation en %	Moyenne	Exempt en %	Max.	Part en %	Exempt en %
Produits d'origine animale	30,0	0	30	100	19,0	0	20	1,1	0
Produits laitiers	27,4	0	30	100	16,3	0	20	2,5	0
Fruits, légumes, plantes	30,0	0	30	100	17,0	0	20	1,7	0
Café, thé	30,0	0	30	100	15,6	0	20	0,6	0
Céréales & autres préparations	29,5	0	30	100	13,4	0	20	16,2	0
Oléagineux, graisses & huiles	30,0	0	30	100	10,5	0	20	2,2	0
Sucres	30,0	0	30	100	11,3	0	20	1,2	0
Boissons & tabacs	29,6	0	30	100	18,4	0	20	1,6	0
Coton	30,0	0	30	100	5,0	0	5	0,0	0
Autres produits agricoles	30,0	0	30	100	8,9	0	20	0,4	0
Pêche et produits de la pêche	30,0	0	30	100	14,4	0	20	0,0	0
Métaux & minéraux	30,0	0	30	100	11,7	0,1	20	12,6	0,0
Pétrole	30,0	0	30	100	7,2	22,9	10	20,6	53,6
Produits chimiques	30,0	0	30	100	7,1	4,4	20	9,4	31,6
Bois, papier, etc.	30,0	0	30	100	11,1	5,1	20	4,2	11,5
Textiles	30,0	0	30	100	16,5	0,2	20	2,1	5,4
Vêtements	30,0	0	30	100	20,0	0	20	0,4	0
Cuir, chaussures, etc.	30,0	0	30	100	13,1	1,2	20	1,1	3,1
Machines non électriques	30,0	0	30	100	7,0	0	20	6,8	0
Machines électriques	30,0	0	30	100	11,2	0,4	20	5,4	2,0
Matériel de transport	30,0	0	30	100	8,7	2,4	20	8,1	0,0
Autres articles manufacturés, n.d.a.	30,0	0	30	100	14,8	1,8	20	1,7	0,5

### Section B Exportations vers les principaux partenaires et droits applicables

Principaux partenaires	Import. bilatérales		Diversification		Moyenne NPF		Marge préf.	Import. Exempt	
	en million US\$		95% comm. en nb SH		du commerce en LT			LT en %	Valeur en %
			2 chiffres	6 chiffres	Simple	Pondérée	Pondérée		
Communautés européennes	2005	643	21	50	8,9	5,8	5,6	97,2	95,7
Inde	2004	179	4	4	9,4	15,4	0,0	37,4	0,1
Burkina Faso	2004	23	5	6	13,8	16,5	16,2	72,0	93,4
Japon	2005	16	3	4	9,0	8,1	6,0	59,2	72,5
Hong Kong, Chine	2005	13	2	7	0,0	0,0	0,0	100,0	100,0
Cameroun	2005	11	9	10	16,2	12,9	0,0	10,8	24,5

### Section A.1 Tarifs et importations: Résumé et tarifs par intervalles

Résumé		Total	Ag	Non-Ag	Membre de l'OMC depuis		1995	
Moyenne des droits consolidés finals	2006	47,4	40,3	48,5	Portée des consolidations:		Total 100	
Moyenne des droits NPF appliqués		13,6	16,4	13,1			Non-Ag 100	
Moyenne pondérée par le commerce							Ag: Contingents tarifaires (en %)	0
Importations en milliards US\$							Ag: Sauvegardes spéciales (en %)	0

Distribution de Fréquence	Exempt	0 <= 5	5 <= 10	10 <= 15	15 <= 25	25 <= 50	50 <= 100	> 100	NAV
	Lignes tarifaires et valeur des importations (en %)								
Produits agricoles									
Droits consolidés finals	0	0	0	0	0	98,8	1,2	0	0
Droits NPF appliqués	0,6	25,7	4,2	1,2	57,1	9,3	0	0	0,2
Importations									
Produits non-agricoles									
Droits consolidés finals	0	0	0	0	0	99,8	0,2	0	0
Droits NPF appliqués	0,4	49,2	6,6	0	28,6	13,6	0	0	0,3
Importations									

### Section A.2 Tarifs et importations par groupe de produits

Groupes de produits	Droits consolidés finals				Droits NPF appliqués			Importations	
	Moyenne	Exempt en %	Max.	Consolidation en %	Moyenne	Exempt en %	Max.	Part en %	Exempt en %
Produits d'origine animale	40,0	0	40	100	19,0	0	20		
Produits laitiers	40,0	0	40	100	19,7	0	20		
Fruits, légumes, plantes	39,8	0	40	100	18,0	1,1	30		
Café, thé	39,8	0	40	100	19,7	0	30		
Céréales & autres préparations	39,5	0	40	100	15,4	2,5	30		
Oléagineux, graisses & huiles	40,0	0	40	100	13,1	0	20		
Sucres	40,0	0	40	100	16,3	0	30		
Boissons & tabacs	48,0	0	80	100	26,8	0	30		
Coton	30,0	0	30	100	5,0	0	5		
Autres produits agricoles	40,0	0	40	100	10,9	0	30		
Pêche et produits de la pêche	50,0	0	50	100	16,5	0	20		
Métaux & minéraux	48,3	0	50	100	10,2	0,3	30		
Pétrole	50,0	0	50	100	17,0	0	20		
Produits chimiques	49,2	0	50	100	7,8	0,7	30		
Bois, papier, etc.	49,4	0	50	100	12,8	2,6	30		
Textiles	50,0	0	50	100	22,6	0	30		
Vêtements	50,0	0	50	100	22,1	0	30		
Cuirs, chaussures, etc.	49,9	0	50	100	17,5	0,6	30		
Machines non électriques	43,3	0	50	100	7,0	0	30		
Machines électriques	48,1	0	50	100	14,9	0	30		
Matériel de transport	49,3	0	80	100	8,1	0,8	30		
Autres articles manufacturés, n.d.a.	49,4	0	50	100	16,7	0,2	30		

### Section B Exportations vers les principaux partenaires et droits applicables

Principaux partenaires	Import. bilatérales		Diversification		Moyenne NPF du commerce en LT		Marge préfér.	Import. Exempt	
	en million US\$		95% comm. en nb SH		Simple Pondérée		Pondérée	LT	Valeur
			2 chiffres	6 chiffres				en %	en %
Communautés européennes	2005	20	21	28	5,1	0,7	0,7	99,0	100,0
Etats-Unis	2005	9	20	29	5,3	0,6	0,6	99,0	99,9
Inde	2004	2	2	4	13,0	19,3	0,0	16,4	0,0
Canada	2005	2	21	50	5,0	1,7	1,7	100,0	100,0
Chine	2005	1	2	2	4,0	1,1	0,0	80,0	94,3
Russie, Fédération de	2005	1	1	1	9,4	19,8	0,0	0,0	0,0

### Section A.1 Tarifs et importations: Résumé et tarifs par intervalles

Résumé		Total	Ag	Non-Ag	Membre de l'OMC depuis		1995
Moyenne des droits consolidés finals		10,4	27,6	6,3	Portée des consolidations:		Total 69,2
Moyenne des droits NPF appliqués	2006	0,0	0,2	0,0	Non-Ag		64,5
Moyenne pondérée par le commerce	2005	0,0	1,3	0,0	Ag: Contingents tarifaires (en %)		0
Importations en milliards US\$	2005	198,3	5,3	193,0	Ag: Sauvegardes spéciales (en %)		0

Distribution de Fréquence	Exempt	0 <= 5	5 <= 10	10 <= 15	15 <= 25	25 <= 50	50 <= 100	> 100	NAV en %
	Lignes tarifaires et valeur des importations (en %)								
Produits agricoles									
Droits consolidés finals	3,5	0	92,8	0	0	0,0	0,4	3,3	3,7
Droits NPF appliqués	2006	99,8	0	0	0	0	0,1	0,1	0,2
Importations	2005	98,6	0	0	0	0	0,6	0,7	1,4
Produits non-agricoles									
Droits consolidés finals	17,7	0	46,8	0	0	0	0	0	0
Droits NPF appliqués	2006	100,0	0	0	0	0	0	0	0
Importations	2005	100,0	0	0	0	0	0	0	0

### Section A.2 Tarifs et importations par groupe de produits

Groupes de produits	Droits consolidés finals				Droits NPF appliqués			Importations	
	Moyenne	Exempt en %	Max.	Consolidation en %	Moyenne	Exempt en %	Max.	Part en %	Exempt en %
Produits d'origine animale	9,1	8,6	10	100	0,0	100,0	0	0,3	100,0
Produits laitiers	7,0	30,0	10	100	0,0	100,0	0	0,2	100,0
Fruits, légumes, plantes	9,6	3,9	10	100	0,0	100,0	0	0,4	100,0
Café, thé	10,0	0	10	100	0,0	100,0	0	0,2	100,0
Céréales & autres préparations	11,7	3,3	837	100	0,0	100,0	0	0,4	100,0
Oléagineux, graisses & huiles	10,0	0	10	100	0,0	100,0	0	0,2	100,0
Sucres	10,0	0	10	100	0,0	100,0	0	0,1	100,0
Boissons & tabacs	312,5	0	> 1000	100	3,0	96,9	125	0,7	94,8
Coton	10,0	0	10	100	0,0	100,0	0	0,0	100,0
Autres produits agricoles	9,3	0,7	10	100	0,0	100,0	0	0,2	100,0
Pêche et produits de la pêche	10,0	0,5	10	100	0,0	100,0	0	0,4	100,0
Métaux & minéraux	5,7	40,7	10	44,9	0,0	100,0	0	7,5	100,0
Pétrole	-	-	-	0	0,0	100,0	0	17,8	100,0
Produits chimiques	5,1	18,8	10	96,8	0,0	100,0	0	6,9	100,0
Bois, papier, etc.	3,0	70,3	10	96,4	0,0	100,0	0	1,1	100,0
Textiles	9,9	0,3	10	63,4	0,0	100,0	0	0,7	100,0
Vêtements	10,0	0	10	100	0,0	100,0	0	1,0	100,0
Cuir, chaussures, etc.	10,0	0	10	21,2	0,0	100,0	0	0,9	100,0
Machines non électriques	6,3	36,9	10	64,0	0,0	100,0	0	17,8	100,0
Machines électriques	5,4	45,9	10	60,3	0,0	100,0	0	33,4	100,0
Matériel de transport	6,0	40,0	10	12,3	0,0	100,0	0	4,2	100,0
Autres articles manufacturés, n.d.a.	3,1	68,2	10	32,2	0,0	100,0	0	5,7	100,0

### Section B Exportations vers les principaux partenaires et droits applicables

Principaux partenaires	Import. bilatérales		Diversification		Moyenne NPF du commerce en LT		Marge préf.	Import. Exempt	
	en million US\$		95% comm. en nb SH		Simple	Pondérée	Pondérée	LT en %	Valeur en %
	2 chiffres	6 chiffres	Simple	Pondérée					
Communautés européennes	2005	21 755	32	209	4,8	2,3	0,0	18,8	60,9
Hong Kong, Chine	2005	17 412	36	224	0,0	0,0	0,0	100,0	100,0
Chine	2005	16 458	30	263	8,7	3,7	0,0	11,7	52,1
Malaisie	2004	11 482	57	476	11,4	3,2	1,7	52,5	82,6
Etats-Unis	2005	11 079	20	107	3,4	0,7	0,6	85,4	95,8
Indonésie	2005	9 471	61	468	9,3	3,4	2,7	57,9	87,4

### Section A.1 Tarifs et importations: Résumé et tarifs par intervalles

Résumé		Total	Ag	Non-Ag	Non membre de l'OMC	
Moyenne des droits consolidés finals	2006	20,1	30,6	18,5	Portée des consolidations:	
Moyenne des droits NPF appliqués					Total	
Moyenne pondérée par le commerce					Non-Ag	
Importations en milliards US\$					Ag: Contingents tarifaires (en %)	
					Ag: Sauvegardes spéciales (en %)	

Distribution de Fréquence	Exempt	0 <= 5	5 <= 10	10 <= 15	15 <= 25	25 <= 50	50 <= 100	> 100	NAV en %
	Lignes tarifaires et valeur des importations (en %)								
Produits agricoles									
Droits consolidés finals									
Droits NPF appliqués	2,1	5,3	8,1	0	27,2	56,9	0	0	0,3
Importations									
Produits non-agricoles									
Droits consolidés finals									
Droits NPF appliqués	7,2	21,5	24,3	0	22,6	24,4	0	0	0,0
Importations									

### Section A.2 Tarifs et importations par groupe de produits

Groupes de produits	Droits consolidés finals				Droits NPF appliqués			Importations	
	Moyenne	Exempt en %	Max.	Consolidation en %	Moyenne	Exempt en %	Max.	Part en %	Exempt en %
Produits d'origine animale					36,0	3,2	40		
Produits laitiers					38,9	0	40		
Fruits, légumes, plantes					35,3	1,6	40		
Café, thé					28,8	0	40		
Céréales & autres préparations					24,6	7,6	40		
Oléagineux, graisses & huiles					27,1	0	40		
Sucres					23,5	0	40		
Boissons & tabacs					39,7	0	40		
Coton					25,0	0	25		
Autres produits agricoles					23,5	1,7	40		
Pêche et produits de la pêche					38,9	0	40		
Métaux & minéraux					21,8	0,1	40		
Pétrole					9,4	5,7	10		
Produits chimiques					8,1	0,1	40		
Bois, papier, etc.					22,5	2,6	40		
Textiles					21,8	0,9	40		
Vêtements					40,0	0	40		
Cuirs, chaussures, etc.					26,1	0	40		
Machines non électriques					7,6	46,7	40		
Machines électriques					16,0	1,7	40		
Matériel de transport					12,3	14,5	40		
Autres articles manufacturés, n.d.a.					21,6	10,0	40		

### Section B Exportations vers les principaux partenaires et droits applicables

Principaux partenaires	Import. bilatérales		Diversification		Moyenne NPF		Marge préfér.	Import. Exempt	
	en million US\$		95% comm. en nb SH		du commerce en LT			LT en %	Valeur en %
			2 chiffres	6 chiffres	Simple	Pondérée	Pondérée		
Chine	2005	2 614	1	1	7,5	0,3	0,1	70,4	99,5
Japon	2005	1 837	1	1	17,1	0,5	0,0	60,0	0,7
Communautés européennes	2005	215	6	9	4,2	3,5	0,4	94,1	93,7
Corée, République de	2005	139	2	2	41,3	29,8	0,0	20,0	1,0
Canada	2005	66	1	1	2,9	0,0	0,0	100,0	100,0
Inde	2004	20	11	13	13,3	16,3	0,9	14,9	5,8

### Section A.1 Tarifs et importations: Résumé et tarifs par intervalles

Résumé		Total	Ag	Non-Ag	Membre de l'OMC depuis		1995
Moyenne des droits consolidés finals		30,3	50,1	19,6	Portée des consolidations:		Total 37,8
Moyenne des droits NPF appliqués	2006	11,2	23,8	9,2	Non-Ag		28,3
Moyenne pondérée par le commerce	2004	7,4	19,2	5,9	Ag: Contingents tarifaires (en %)		0
Importations en milliards US\$	2004	7,9	0,9	7,0	Ag: Sauvegardes spéciales (en %)		0

Distribution de Fréquence	Exempt	0 <= 5	5 <= 10	10 <= 15	15 <= 25	25 <= 50	50 <= 100	> 100	NAV en %
	Lignes tarifaires et valeur des importations (en %)								
Produits agricoles									
Droits consolidés finals	0	0,2	0,1	0	0,5	96,0	3,0	0,0	2,5
Droits NPF appliqués	2006	4,1	8,6	3,4	16,8	0,4	65,5	0,7	5,3
Importations	2004	0,7	26,3	1,7	33,1	1,0	32,3	4,8	26,6
Produits non-agricoles									
Droits consolidés finals	0,2	7,5	7,1	0,1	7,2	5,4	0,7	0	0,3
Droits NPF appliqués	2006	13,7	38,7	7,7	26,0	0	13,8	0,0	0,6
Importations	2004	43,7	25,5	6,4	15,3	0	9,1	0,0	0,4

### Section A.2 Tarifs et importations par groupe de produits

Groupes de produits	Droits consolidés finals				Droits NPF appliqués			Importations	
	Moyenne	Exempt en %	Max.	Consolidation en %	Moyenne	Exempt en %	Max.	Part en %	Exempt en %
Produits d'origine animale	49,9	0	50	100	26,2	0	28	0,1	0
Produits laitiers	48,5	0	60	100	22,9	0	28	1,6	0
Fruits, légumes, plantes	50,4	0	66	100	24,0	0,5	60	1,4	2,5
Café, thé	50,0	0	50	100	28,0	0	28	0,3	0
Céréales & autres préparations	50,3	0	60	100	23,7	0	50	3,9	0
Oléagineux, graisses & huiles	49,7	0	60	100	21,4	0	28	1,4	0
Sucres	50,0	0	50	100	18,2	0	28	1,6	0
Boissons & tabacs	51,9	0	251	100	58,2	0	250	0,8	0
Coton	50,0	0	50	100	0,0	100,0	0	0,0	100,0
Autres produits agricoles	49,6	0	50	100	13,2	15,5	28	0,6	4,0
Pêche et produits de la pêche	50,0	0	50	95,3	15,0	0	28	0,8	0
Métaux & minéraux	48,8	3,2	75	6,7	10,6	5,1	28	16,7	31,0
Pétrole	28,3	0	45	50,0	8,4	46,0	28	13,6	82,5
Produits chimiques	9,1	2,2	60	5,4	5,3	7,5	42	8,3	21,1
Bois, papier, etc.	30,8	2,8	60	14,5	13,8	7,4	28	3,5	21,8
Textiles	10,0	0,9	50	95,3	3,9	77,6	33	19,8	97,1
Vêtements	17,5	0	18	100	14,8	1,5	15	1,2	41,8
Cuir, chaussures, etc.	50,0	0	50	8,9	19,3	0	63	1,5	0
Machines non électriques	7,7	0	60	14,1	4,9	0	28	7,3	0
Machines électriques	34,1	0	60	12,1	12,0	0	28	6,0	0
Matériel de transport	18,3	0	45	4,9	9,9	0	28	7,0	0
Autres articles manufacturés, n.d.a.	33,9	0	100	18,9	14,0	0	28	2,7	0

### Section B Exportations vers les principaux partenaires et droits applicables

Principaux partenaires	Import. bilatérales		Diversification		Moyenne NPF du commerce en LT		Marge préfér.	Import. Exempt	
	en million US\$		95% comm. en nb SH		Simple Pondérée		Pondérée	LT	Valeur
			2 chiffres	6 chiffres			Pondérée	en %	en %
Etats-Unis	2005	2 124	18	110	7,5	14,0	0,2	46,2	15,1
Communautés européennes	2005	1 739	50	254	7,6	8,3	8,2	94,5	99,6
Inde	2004	360	42	136	20,6	22,8	21,4	78,2	93,4
Japon	2005	178	42	126	15,3	5,7	0,8	40,7	49,5
Russie, Fédération de	2005	163	5	8	18,4	15,2	3,4	0,0	0,0
Canada	2005	90	34	142	7,0	11,7	0,7	44,0	24,3

### Section A.1 Tarifs et importations: Résumé et tarifs par intervalles

Résumé		Total	Ag	Non-Ag	Membre de l'OMC depuis		1995
Moyenne des droits consolidés finals		9,8	57,2	2,6	Portée des consolidations:		Total 99,8
Moyenne des droits NPF appliqués	2006	7,6	43,8	2,1			Non-Ag 99,7
Moyenne pondérée par le commerce	2005	2,6	27,1	1,2	Ag: Contingents tarifaires (en %)		24,7
Importations en milliards US\$	2005	119,9	6,1	113,9	Ag: Sauvegardes spéciales (en %)		56,9

Distribution de Fréquence	Exempt	0 <= 5	5 <= 10	10 <= 15	15 <= 25	25 <= 50	50 <= 100	> 100	NAV	
	Lignes tarifaires et valeur des importations (en %)									
Produits agricoles										
Droits consolidés finals		22,6	19,2	8,4	5,4	5,9	7,6	12,6	17,8	77,4
Droits NPF appliqués	2006	27,0	25,8	9,0	5,4	5,5	6,4	8,2	12,7	73,0
Importations	2005	19,6	33,7	15,7	8,5	7,6	6,5	3,9	4,5	80,3
Produits non-agricoles										
Droits consolidés finals		17,3	65,2	13,2	2,6	1,2	0,1	0,0	0,0	82,5
Droits NPF appliqués	2006	18,7	68,8	9,4	2,0	0,9	0,0	0,0	0,0	81,3
Importations	2005	37,3	55,6	5,6	1,1	0,4	0,0	0,0	0,0	62,7

### Section A.2 Tarifs et importations par groupe de produits

Groupes de produits	Droits consolidés finals				Droits NPF appliqués			Importations	
	Moyenne	Exempt en %	Max.	Consolidation en %	Moyenne	Exempt en %	Max.	Part en %	Exempt en %
Produits d'origine animale	167,5	4,6	> 1000	100	141,6	11,3	> 1000	0,2	7,6
Produits laitiers	151,2	0	569	100	158,2	0	645	0,2	0
Fruits, légumes, plantes	35,7	24,0	879	100	21,5	27,2	879	1,6	17,3
Café, thé	12,2	26,4	569	100	7,0	34,7	198	0,5	49,4
Céréales & autres préparations	56,7	5,5	809	100	35,2	8,5	349	0,8	4,6
Oléagineux, graisses & huiles	79,7	11,0	287	100	38,3	21,8	252	0,2	6,1
Sucres	48,9	3,1	405	100	39,4	8,6	405	0,2	3,5
Boissons & tabacs	34,5	8,8	605	100	43,6	10,9	562	0,8	21,1
Coton	0,0	100,0	0	100	0,0	100,0	0	0,0	100,0
Autres produits agricoles	17,1	51,7	917	100	9,7	57,4	385	0,5	41,2
Pêche et produits de la pêche	1,8	70,6	177	100	0,4	79,3	20	0,4	70,2
Métaux & minéraux	1,8	13,2	27	98,8	1,4	15,0	24	14,9	7,7
Pétrole	15,8	0	16	50,0	0,0	100,0	0	5,3	100,0
Produits chimiques	1,2	31,2	20	100	1,0	34,7	20	23,8	59,2
Bois, papier, etc.	4,3	16,7	20	100	3,9	16,1	22	6,3	36,5
Textiles	6,5	2,5	134	100	5,9	2,3	134	2,1	1,6
Vêtements	6,4	0	19	100	4,9	0	19	3,4	0
Cuirs, chaussures, etc.	2,8	4,1	21	100	1,9	3,6	17	1,8	0,3
Machines non électriques	0,8	20,6	14	100	0,5	21,0	5	12,0	40,3
Machines électriques	1,0	22,5	8	100	0,8	22,0	8	7,8	40,9
Matériel de transport	2,6	4,9	20	100	1,5	8,1	13	8,9	5,6
Autres articles manufacturés, n.d.a.	1,7	16,5	99	100	1,1	16,8	32	8,3	45,6

### Section B Exportations vers les principaux partenaires et droits applicables

Principaux partenaires	Import. bilatérales		Diversification		Moyenne NPF du commerce en LT		Marge préfér.	Import. Exempt	
	en million US\$		95% comm. en nb SH		Simple Pondérée		Pondérée	LT	Valeur
			2 chiffres	6 chiffres				en %	en %
Communautés européennes	2005	78 112	80	1 329	6,7	2,5	1,6	67,8	85,0
Etats-Unis	2005	9 554	63	570	3,9	1,8	0,0	40,6	54,5
Inde	2004	5 720	20	114	16,1	15,0	0,0	3,5	0,6
Japon	2005	5 030	39	343	7,4	0,9	0,0	44,2	81,5
Turquie	2005	4 000	30	188	4,1	1,0	0,7	98,9	99,8
Hong Kong, Chine	2005	3 687	37	192	0,0	0,0	0,0	100,0	100,0

**Section A.1 Tarifs et importations: Résumé et tarifs par intervalles**

Résumé		Total	Ag	Non-Ag	Membre de l'OMC depuis		1995
Moyenne des droits consolidés finals		18,5	19,9	17,1	Portée des consolidations:		Total 26,3
Moyenne des droits NPF appliqués							Non-Ag 15,1
Moyenne pondérée par le commerce					Ag: Contingents tarifaires (en %)		0
Importations en milliards US\$					Ag: Sauvegardes spéciales (en %)		0

Distribution de Fréquence	Exempt	0 <= 5	5 <= 10	10 <= 15	15 <= 25	25 <= 50	50 <= 100	> 100	NAV en %
	Lignes tarifaires et valeur des importations (en %)								
Produits agricoles									
Droits consolidés finals	0,1	0	0,1	0,3	99,6	0	0	0	0
Droits NPF appliqués									
Importations									
Produits non-agricoles									
Droits consolidés finals	1,0	4,7	0,3	0	6,1	3,0	0	0	0,0
Droits NPF appliqués									
Importations									

**Section A.2 Tarifs et importations par groupe de produits**

Groupes de produits	Droits consolidés finals				Droits NPF appliqués			Importations	
	Moyenne	Exempt en %	Max.	Consolidation en %	Moyenne	Exempt en %	Max.	Part en %	Exempt en %
Produits d'origine animale	20,0	0	20	100					
Produits laitiers	20,0	0	20	100					
Fruits, légumes, plantes	20,0	0	20	100					
Café, thé	20,0	0	20	100					
Céréales & autres préparations	19,9	0	20	100					
Oléagineux, graisses & huiles	19,0	0,7	20	100					
Sucres	20,0	0	20	100					
Boissons & tabacs	20,0	0	20	100					
Coton	20,0	0	20	100					
Autres produits agricoles	20,0	0	20	100					
Pêche et produits de la pêche	22,7	0	25	11,2					
Métaux & minéraux	6,7	3,8	20	8,6					
Pétrole	31,2	0	44	50,0					
Produits chimiques	5,8	70,0	30	3,0					
Bois, papier, etc.	22,5	0	25	1,6					
Textiles	15,5	20,0	20	12,5					
Vêtements	37,6	0	40	53,6					
Cuir, chaussures, etc.	10,7	46,7	20	10,3					
Machines non électriques	6,2	0	23	31,8					
Machines électriques	17,7	0	20	20,2					
Matériel de transport	22,2	0	38	34,4					
Autres articles manufacturés, n.d.a.	20,0	0	20	16,6					

**Section B Exportations vers les principaux partenaires et droits applicables**

Principaux partenaires	Import. bilatérales		Diversification		Moyenne NPF du commerce en LT		Marge préf.	Import. Exempt	
	en million US\$		95% comm. en nb SH		Simple	Pondérée	Pondérée	LT en %	Valeur en %
	2 chiffres	6 chiffres	Simple	Pondérée					
Communautés européennes	2005	238	12	16	9,1	10,1	5,4	76,2	89,2
Etats-Unis	2005	167	2	3	1,6	0,0	0,0	90,7	99,9
Canada	2005	152	1	1	3,3	0,0	0,0	67,9	100,0
Cameroun	2005	13	1	1	10,0	10,0	0,0	0,0	0,0
Kenya	2005	13	1	1	17,3	1,8	0,0	50,0	83,0
Japon	2005	12	1	1	2,4	1,0	0,0	74,3	1,7

## Section A.1 Tarifs et importations: Résumé et tarifs par intervalles

Résumé		Total	Ag	Non-Ag	Membre de l'OMC depuis		1995	
Moyenne des droits consolidés finals	2006	19,1	40,8	15,7	Portée des consolidations:		Total 96,6	
Moyenne des droits NPF appliqués		8,0	9,3	7,8	Non-Ag		96,1	
Moyenne pondérée par le commerce		Ag: Contingents tarifaires (en %)						0
Importations en milliards US\$		Ag: Sauvegardes spéciales (en %)						38,7

Distribution de Fréquence	Exempt	0 <= 5	5 <= 10	10 <= 15	15 <= 25	25 <= 50	50 <= 100	> 100	NAV
	Lignes tarifaires et valeur des importations (en %)								
Produits agricoles									
Droits consolidés finals	23,0	2,4	1,8	1,5	9,8	35,7	22,2	3,3	0
Droits NPF appliqués	44,8	10,5	13,4	6,7	15,6	8,0	0,6	0	15,1
Importations									
Produits non-agricoles									
Droits consolidés finals	13,6	5,4	21,5	20,9	19,7	15,0	0	0	0
Droits NPF appliqués	58,8	5,5	6,1	9,0	12,8	7,9	0	0,0	0,4
Importations									

## Section A.2 Tarifs et importations par groupe de produits

Groupes de produits	Droits consolidés finals				Droits NPF appliqués			Importations	
	Moyenne	Exempt en %	Max.	Consolidation en %	Moyenne	Exempt en %	Max.	Part en %	Exempt en %
Produits d'origine animale	43,6	21,0	160	100	12,9	54,0	48		
Produits laitiers	92,2	0	96	100	32,4	20,0	96		
Fruits, légumes, plantes	26,4	22,1	99	100	9,3	35,4	55		
Café, thé	67,3	20,8	170	100	9,0	45,8	40		
Céréales & autres préparations	49,7	5,2	597	100	9,7	30,5	30		
Oléagineux, graisses & huiles	47,6	6,1	81	100	7,9	16,9	20		
Sucres	73,4	0	105	100	6,3	62,5	37		
Boissons & tabacs	119,2	5,0	597	100	18,3	9,4	45		
Coton	60,0	0	60	100	5,1	66,7	17		
Autres produits agricoles	11,9	56,0	72	98,7	2,1	86,5	25		
Pêche et produits de la pêche	24,7	33,3	37	2,8	4,2	77,2	30		
Métaux & minéraux	11,8	16,0	30	95,9	4,2	61,6	30		
Pétrole	-	-	-	0	1,2	66,4	15		
Produits chimiques	12,3	7,1	37	99,6	2,9	78,4	22		
Bois, papier, etc.	10,9	12,1	30	100	7,7	40,6	30		
Textiles	22,2	4,0	30	99,2	17,9	13,5	504		
Vêtements	45,0	0	45	100	37,9	2,6	40		
Cuirs, chaussures, etc.	20,9	0	30	97,9	13,7	34,6	48		
Machines non électriques	9,2	39,9	30	100	1,5	90,4	30		
Machines électriques	17,4	5,4	30	99,6	5,2	62,4	25		
Matériel de transport	18,4	17,2	50	100	6,1	67,1	32		
Autres articles manufacturés, n.d.a.	12,7	25,0	30	96,1	3,4	80,5	30		

## Section B Exportations vers les principaux partenaires et droits applicables

Principaux partenaires	Import. bilatérales		Diversification		Moyenne NPF		Marge	Import. Exempt	
	en million		95% comm. en nb SH		du commerce en LT		prefer.	LT	Valeur
	US\$		2 chiffres	6 chiffres	Simple	Pondérée	Pondérée	en %	en %
Etats-Unis	2005	189	4	28	10,9	20,1	19,5	92,4	90,7
Communautés européennes	2005	143	15	27	14,9	46,2	45,2	40,2	95,1
Corée, République de	2005	90	21	86	6,8	4,3	0,0	13,5	14,8
Thaïlande	2005	75	6	16	8,2	2,2	0,0	7,5	1,4
Nouvelle-Zélande	2005	52	2	2	3,5	6,3	1,4	50,0	9,5
Australie	2005	47	2	2	4,1	4,3	2,8	29,5	62,3



### Section A.1 Tarifs et importations: Résumé et tarifs par intervalles

Résumé		Total	Ag	Non-Ag	Non membre de l'OMC	
Moyenne des droits consolidés finals	2006	7,9	11,3	7,4	Portée des consolidations:	
Moyenne des droits NPF appliqués					Total	
Moyenne pondérée par le commerce					Non-Ag	
Importations en milliards US\$					Ag: Contingents tarifaires (en %)	
					Ag: Sauvegardes spéciales (en %)	

Distribution de Fréquence	Exempt	0 <= 5	5 <= 10	10 <= 15	15 <= 25	25 <= 50	50 <= 100	> 100	NAV en %	
	Lignes tarifaires et valeur des importations (en %)									
Produits agricoles										
Droits consolidés finals										
Droits NPF appliqués	2006	1,0	42,3	23,9	29,8	0,3	0,7	1,3	0,4	3,5
Importations										
Produits non-agricoles										
Droits consolidés finals										
Droits NPF appliqués	2006	1,0	66,9	16,1	16,0	0	0	0	0	0
Importations										

### Section A.2 Tarifs et importations par groupe de produits

Groupes de produits	Droits consolidés finals			Droits NPF appliqués			Importations	
	Moyenne	Exempt en %	Max. Consolidation en %	Moyenne	Exempt en %	Max.	Part en %	Exempt en %
Produits d'origine animale				9,6	2,4	15		
Produits laitiers				12,5	0	15		
Fruits, légumes, plantes				11,8	0	15		
Café, thé				6,7	0	15		
Céréales & autres préparations				9,9	0	15		
Oléagineux, graisses & huiles				6,5	0	15		
Sucres				6,3	0	15		
Boissons & tabacs				43,4	0	384		
Coton				15,0	0	15		
Autres produits agricoles				6,2	3,5	15		
Pêche et produits de la pêche				10,3	0	15		
Métaux & minéraux				7,7	1,1	15		
Pétrole				5,0	0	5		
Produits chimiques				6,0	0,1	15		
Bois, papier, etc.				7,3	3,6	15		
Textiles				10,4	0	15		
Vêtements				10,2	0	15		
Cuir, chaussures, etc.				7,7	0	15		
Machines non électriques				5,0	0	5		
Machines électriques				5,0	0	5		
Matériel de transport				5,1	2,4	10		
Autres articles manufacturés, n.d.a.				7,4	5,2	15		

### Section B Exportations vers les principaux partenaires et droits applicables

Principaux partenaires	Import. bilatérales		Diversification		Moyenne NPF du commerce en LT		Marge préfér.	Import. Exempt	
	en million US\$		95% comm. en nb SH					LT	Valeur
			2 chiffres	6 chiffres	Simple	Pondérée	Pondérée	en %	en %
Etats-Unis	2005	248	1	1	6,4	0,0	0,0	25,0	99,6
Communautés européennes	2005	109	5	11	6,2	4,5	0,9	40,5	45,9
Russie, Fédération de	2005	95	12	28	13,5	6,2	6,2	100,0	100,0
Norvège	2004	80	1	2	0,0	0,0	0,0	100,0	100,0
Turquie	2005	47	2	3	4,4	6,1	0,1	57,1	1,6
Algérie	2004	20	21	55	18,8	10,1	0,0	0,3	0,0

**Section A.1 Tarifs et importations: Résumé et tarifs par intervalles**

Résumé		Total	Ag	Non-Ag	Membre de l'OMC depuis		2002
Moyenne des droits consolidés finals		6,6	18,3	4,8	Portée des consolidations:		Total 100
Moyenne des droits NPF appliqués	2006	6,4	17,5	4,7			Non-Ag 100
Moyenne pondérée par le commerce	2005	2,4	10,4	2,1	Ag: Contingents tarifaires (en %)		11,2
Importations en milliards US\$	2005	179,9	7,1	172,8	Ag: Sauvegardes spéciales (en %)		10,3

Distribution de Fréquence	Exempt	0 <= 5	5 <= 10	10 <= 15	15 <= 25	25 <= 50	50 <= 100	> 100	NAV	
	Lignes tarifaires et valeur des importations (en %)								en %	
Produits agricoles										
Droits consolidés finals		27,5	14,8	12,3	10,6	24,2	6,2	1,3	3,2	6,9
Droits NPF appliqués	2006	25,3	14,8	11,2	11,3	26,1	7,9	0,9	2,6	6,5
Importations	2005	43,6	9,0	12,2	9,0	13,3	11,8	0,3	0,7	4,4
Produits non-agricoles										
Droits consolidés finals		31,3	38,9	20,2	7,8	1,2	0,2	0,3	0,0	0,2
Droits NPF appliqués	2006	32,0	39,1	19,5	7,4	1,2	0,4	0,5	0,0	0,2
Importations	2005	64,4	27,9	5,4	1,2	0,2	0,1	0,9	0,0	0,0

**Section A.2 Tarifs et importations par groupe de produits**

Groupes de produits	Droits consolidés finals				Droits NPF appliqués			Importations	
	Moyenne	Exempt en %	Max.	Consolidation en %	Moyenne	Exempt en %	Max.	Part en %	Exempt en %
Produits d'origine animale	16,1	3,7	45	100	16,9	3,2	45	0,2	0,4
Produits laitiers	15,5	10,0	79	100	16,1	0	79	0,1	0
Fruits, légumes, plantes	20,9	9,2	649	100	21,0	8,9	580	0,5	9,2
Café, thé	8,5	41,7	33	100	8,7	25,0	34	0,1	15,6
Céréales & autres préparations	41,5	4,7	374	100	37,9	7,4	374	1,1	39,8
Oléagineux, graisses & huiles	18,9	58,0	370	100	19,3	53,1	370	0,6	87,3
Sucres	49,5	0	143	100	16,3	6,3	28	0,1	7,3
Boissons & tabacs	14,7	21,6	40	100	16,6	18,1	40	0,6	30,2
Coton	0,0	100,0	0	100	0,0	100,0	0	0,2	100,0
Autres produits agricoles	3,5	62,3	500	100	3,5	61,7	560	0,5	70,3
Pêche et produits de la pêche	23,8	5,6	241	100	23,1	3,5	237	0,3	35,3
Métaux & minéraux	3,0	51,5	13	100	2,7	55,6	13	17,6	83,4
Pétrole	6,2	4,3	10	100	3,9	17,7	10	11,7	45,1
Produits chimiques	2,8	26,2	20	100	2,8	26,4	20	13,0	43,8
Bois, papier, etc.	0,5	93,8	13	100	0,5	93,3	13	2,1	93,2
Textiles	7,5	4,4	13	100	7,4	4,2	14	1,3	3,5
Vêtements	11,7	0	12	100	11,7	0	12	0,6	0
Cuirs, chaussures, etc.	5,4	18,5	10	100	5,2	14,0	10	0,9	22,3
Machines non électriques	3,7	26,7	20	100	3,1	26,6	20	12,9	54,3
Machines électriques	4,1	28,2	15	100	4,0	28,2	15	24,5	83,2
Matériel de transport	7,8	26,0	30	100	10,7	27,8	60	3,8	36,8
Autres articles manufacturés, n.d.a.	3,3	36,3	14	100	3,2	38,0	14	7,3	68,7

**Section B Exportations vers les principaux partenaires et droits applicables**

Principaux partenaires	Import. bilatérales		Diversification		Moyenne NPF du commerce en LT		Marge préf.	Import. Exempt	
	en million US\$		95% comm. en nb SH		du commerce en LT			LT	Valeur
			2 chiffres	6 chiffres	Simple	Pondérée	Pondérée	en %	en %
Chine	2005	74 678	50	644	9,2	4,4	0,0	9,0	40,9
Communautés européennes	2005	28 242	58	799	4,9	1,9	0,0	17,6	62,0
Etats-Unis	2005	27 010	70	671	4,2	2,6	0,0	39,5	60,2
Hong Kong, Chine	2005	21 635	54	486	0,0	0,0	0,0	100,0	100,0
Japon	2005	16 783	60	688	6,5	0,8	0,0	45,0	82,9
Singapour	2005	13 301	45	249	0,0	0,0	0,0	100,0	100,0

### Section A.1 Tarifs et importations: Résumé et tarifs par intervalles

Résumé		Total	Ag	Non-Ag	Membre de l'OMC depuis		1995
Moyenne des droits consolidés finals		120,0	120,0	120,0	Portée des consolidations:		Total 13,4
Moyenne des droits NPF appliqués	2006	12,7	19,0	11,7			Non-Ag 0,1
Moyenne pondérée par le commerce	2005	9,7	23,6	8,3	Ag: Contingents tarifaires (en %)		0
Importations en milliards US\$	2005	2,5	0,2	2,2	Ag: Sauvegardes spéciales (en %)		0

Distribution de Fréquence	Exempt	0 <= 5	5 <= 10	10 <= 15	15 <= 25	25 <= 50	50 <= 100	> 100	NAV en %
	Lignes tarifaires et valeur des importations (en %)								
Produits agricoles									
Droits consolidés finals	0	0	0	0	0	0	0	100,0	0
Droits NPF appliqués	2006	17,0	0	16,9	0	62,6	0,6	1,7	0
Importations	2005	35,2	0	14,4	0	36,2	1,1	13,1	0
Produits non-agricoles									
Droits consolidés finals	0	0	0	0	0	0	0	0,1	0
Droits NPF appliqués	2006	39,4	0	23,4	0	36,6	0,4	0,0	0
Importations	2005	54,9	0	18,2	0	25,6	0,2	1,2	0

### Section A.2 Tarifs et importations par groupe de produits

Groupes de produits	Droits consolidés finals				Droits NPF appliqués			Importations	
	Moyenne	Exempt en %	Max.	Consolidation en %	Moyenne	Exempt en %	Max.	Part en %	Exempt en %
Produits d'origine animale	120,0	0	120	100	23,7	5,4	25	0,1	20,9
Produits laitiers	120,0	0	120	100	39,0	0	60	0,1	0
Fruits, légumes, plantes	120,0	0	120	100	21,4	10,2	25	0,3	6,1
Café, thé	120,0	0	120	100	19,6	16,7	25	0,0	0,9
Céréales & autres préparations	120,0	0	120	100	21,6	7,0	60	2,2	8,0
Oléagineux, graisses & huiles	120,0	0	120	100	11,5	23,0	25	3,8	72,9
Sucres	120,0	0	120	100	32,2	0	100	1,2	0
Boissons & tabacs	120,0	0	120	100	25,1	0	35	1,6	0
Coton	120,0	0	120	100	0,0	100,0	0	0,0	100,0
Autres produits agricoles	120,0	0	120	100	9,8	43,1	25	0,3	70,3
Pêche et produits de la pêche	-	-	-	0	24,5	0	25	0,0	0
Métaux & minéraux	-	-	-	0	10,9	33,5	55	16,1	57,8
Pétrole	-	-	-	0	5,2	53,3	25	8,4	95,8
Produits chimiques	-	-	-	0	3,9	77,5	25	16,8	78,7
Bois, papier, etc.	-	-	-	0	16,8	23,5	25	4,3	18,4
Textiles	120,0	0	120	0,3	19,7	7,2	54	3,8	10,0
Vêtements	-	-	-	0	25,2	0	50	0,5	0
Cuir, chaussures, etc.	-	-	-	0	12,7	20,3	25	2,4	18,3
Machines non électriques	120,0	0	120	0,2	3,3	74,8	25	16,3	71,4
Machines électriques	-	-	-	0	11,2	31,3	35	8,2	31,9
Matériel de transport	120,0	0	120	0,8	6,7	58,2	25	10,8	14,4
Autres articles manufacturés, n.d.a.	120,0	0	120	0,5	15,3	27,0	35	2,6	55,9

### Section B Exportations vers les principaux partenaires et droits applicables

Principaux partenaires	Import. bilatérales		Diversification		Moyenne NPF du commerce en LT		Marge préfér.	Import. Exempt	
	en million US\$		95% comm. en nb SH		Simple	Pondérée	Pondérée	LT en %	Valeur en %
	2 chiffres	6 chiffres	Simple	Pondérée					
Communautés européennes	2005	371	23	51	7,3	8,8	8,8	97,5	99,9
Chine	2005	169	5	5	7,3	9,9	1,1	68,6	77,6
Canada	2005	131	1	1	4,4	0,0	0,0	100,0	100,0
Inde	2004	127	10	15	26,4	23,9	0,1	5,3	0,2
Norvège	2004	97	24	63	3,3	24,1	24,1	100,0	100,0
Japon	2005	75	6	7	2,5	0,5	0,2	88,2	92,5

### Section A.1 Tarifs et importations: Résumé et tarifs par intervalles

Résumé		Total	Ag	Non-Ag	Membre de l'OMC depuis		1996	
Moyenne des droits consolidés finals	2005	79,9	80,0	75,0	Portée des consolidations:		Total 13,5	
Moyenne des droits NPF appliqués		18,0	22,1	17,4			Non-Ag 0,2	
Moyenne pondérée par le commerce							Ag: Contingents tarifaires (en %)	0
Importations en milliards US\$							Ag: Sauvegardes spéciales (en %)	0

Distribution de Fréquence	Exempt	0 <= 5	5 <= 10	10 <= 15	15 <= 25	25 <= 50	50 <= 100	> 100	NAV
	Lignes tarifaires et valeur des importations (en %)								
Produits agricoles									
Droits consolidés finals	0	0	0	0	0	0	100,0	0	0
Droits NPF appliqués	0,7	6,3	25,1	0	11,5	56,5	0	0	0
Importations									
Produits non-agricoles									
Droits consolidés finals	0	0	0	0	0	0	0,2	0	0
Droits NPF appliqués	1,3	2,2	50,4	0	15,3	30,7	0	0	0
Importations									

### Section A.2 Tarifs et importations par groupe de produits

Groupes de produits	Droits consolidés finals				Droits NPF appliqués			Importations	
	Moyenne	Exempt en %	Max.	Consolidation en %	Moyenne	Exempt en %	Max.	Part en %	Exempt en %
Produits d'origine animale	80,0	0	80	100	21,9	0	30		
Produits laitiers	80,0	0	80	100	25,0	0	30		
Fruits, légumes, plantes	80,0	0	80	100	26,2	0	30		
Café, thé	80,0	0	80	100	29,9	0	30		
Céréales & autres préparations	80,0	0	80	100	22,0	0	30		
Oléagineux, graisses & huiles	80,0	0	80	100	19,1	0	30		
Sucres	80,0	0	80	100	20,0	0	30		
Boissons & tabacs	80,0	0	80	100	27,3	0	30		
Coton	80,0	0	80	100	10,0	0	10		
Autres produits agricoles	80,0	0	80	100	15,5	3,5	30		
Pêche et produits de la pêche	-	-	-	0	24,1	0	30		
Métaux & minéraux	-	-	-	0	16,9	0,3	30		
Pétrole	-	-	-	0	10,0	0	10		
Produits chimiques	-	-	-	0	11,9	3,1	30		
Bois, papier, etc.	-	-	-	0	20,0	4,7	30		
Textiles	-	-	-	0	19,7	0,2	30		
Vêtements	-	-	-	0	30,0	0	30		
Cuirs, chaussures, etc.	-	-	-	0	21,3	0,6	30		
Machines non électriques	-	-	-	0	12,2	0,4	30		
Machines électriques	-	-	-	0	17,0	0	30		
Matériel de transport	75,0	0	75	9,0	15,5	8,3	30		
Autres articles manufacturés, n.d.a.	-	-	-	0	22,0	0,7	30		

### Section B Exportations vers les principaux partenaires et droits applicables

Principaux partenaires	Import. bilatérales		Diversification		Moyenne NPF du commerce en LT		Marge préfér.	Import. Exempt	
	en million US\$		95% comm. en nb SH		Simple Pondérée		Pondérée	LT	Valeur
	2005	US\$	2 chiffres	6 chiffres	Simple	Pondérée	Pondérée	en %	en %
Etats-Unis	2005	1 575	1	2	2,1	0,0	0,0	92,3	100,0
Communautés européennes	2005	244	4	4	2,9	0,6	0,6	100,0	100,0
Chine	2005	191	2	2	13,8	4,1	0,0	40,0	89,7
Taipei chinois	2005	82	1	1	1,3	1,2	0,0	50,0	51,1
Corée, République de	2005	53	1	1	3,0	4,9	0,0	33,3	0,1
Thaïlande	2005	4	1	1	8,8	0,0	0,0	25,0	98,6

### Section A.1 Tarifs et importations: Résumé et tarifs par intervalles

Résumé		Total	Ag	Non-Ag	Membre de l'OMC depuis		1995
Moyenne des droits consolidés finals		28,2	40,7	25,5	Portée des consolidations:		Total 74,7
Moyenne des droits NPF appliqués	2006	10,0	22,1	8,2	Non-Ag		70,9
Moyenne pondérée par le commerce	2005	4,8	12,7	4,5	Ag: Contingents tarifaires (en %)		4,6
Importations en milliards US\$	2005	108,0	3,9	104,2	Ag: Sauvegardes spéciales (en %)		7,8

Distribution de Fréquence	Exempt	0 <= 5	5 <= 10	10 <= 15	15 <= 25	25 <= 50	50 <= 100	> 100	NAV en %	
	Lignes tarifaires et valeur des importations (en %)									
Produits agricoles										
Droits consolidés finals		1,5	1,0	3,8	2,0	1,7	72,4	12,9	4,4	44,3
Droits NPF appliqués	2006	3,7	19,7	11,4	5,2	9,3	46,9	2,9	0,7	51,5
Importations	2005	16,3	22,5	30,5	3,6	6,3	18,2	2,2	0,3	39,4
Produits non-agricoles										
Droits consolidés finals		3,0	2,4	1,2	2,2	13,2	48,3	0,4	0,0	14,8
Droits NPF appliqués	2006	20,6	42,9	18,3	1,2	6,7	9,8	0,3	0,1	17,4
Importations	2005	48,8	24,1	19,8	1,8	1,3	3,9	0,3	0,0	10,1

### Section A.2 Tarifs et importations par groupe de produits

Groupes de produits	Droits consolidés finals				Droits NPF appliqués			Importations	
	Moyenne	Exempt en %	Max.	Consolidation en %	Moyenne	Exempt en %	Max.	Part en %	Exempt en %
Produits d'origine animale	30,7	11,3	50	100	28,1	13,8	50	0,0	30,0
Produits laitiers	33,0	0	216	100	15,8	0	30	0,2	0
Fruits, légumes, plantes	55,8	0	281	100	27,6	1,1	123	0,3	1,0
Café, thé	55,5	0	90	100	23,1	0	40	0,1	0
Céréales & autres préparations	32,6	0	73	100	19,4	0,6	62	0,6	0,1
Oléagineux, graisses & huiles	38,1	0	146	100	19,1	0	40	1,1	0
Sucres	47,8	0	94	100	32,3	0	65	0,0	0
Boissons & tabacs	57,0	2,5	333	100	34,2	2,2	283	0,2	0,0
Coton	4,5	0	5	100	0,0	100,0	0	0,6	100,0
Autres produits agricoles	28,1	0	226	100	10,3	3,2	30	0,4	0,3
Pêche et produits de la pêche	13,9	0	209	93,5	14,5	0	154	1,3	0
Métaux & minéraux	24,9	0,1	89	50,5	5,9	28,9	30	21,3	38,9
Pétrole	-	-	-	0	9,4	24,0	20	17,3	90,9
Produits chimiques	29,7	0,2	59	57,6	3,8	43,4	30	9,9	28,5
Bois, papier, etc.	24,4	0	72	85,1	6,8	23,4	138	1,9	31,6
Textiles	28,4	0	41	93,3	8,1	0	30	2,1	0
Vêtements	30,0	0	30	99,6	24,5	0	60	0,2	0
Cuir, chaussures, etc.	29,4	0	36	58,9	12,7	9,7	30	1,1	16,8
Machines non électriques	20,2	7,1	30	89,1	4,7	15,5	30	13,9	40,0
Machines électriques	18,7	32,4	34	73,2	8,3	23,2	30	18,5	63,2
Matériel de transport	48,3	0	80	24,6	20,7	5,7	80	4,6	0,3
Autres articles manufacturés, n.d.a.	25,1	11,8	34	73,8	11,0	14,2	141	4,4	48,7

### Section B Exportations vers les principaux partenaires et droits applicables

Principaux partenaires	Import. bilatérales		Diversification		Moyenne NPF du commerce en LT		Marge préf.	Import. Exempt	
	en million US\$		95% comm. en nb SH		Simple	Pondérée	Pondérée	LT en %	Valeur en %
	2 chiffres	6 chiffres	Simple	Pondérée					
Etats-Unis	2005	15 552	64	447	5,2	4,0	0,8	63,6	71,6
Communautés européennes	2005	15 349	74	702	6,9	5,0	1,9	50,9	65,2
Japon	2005	14 830	70	559	8,9	6,0	0,6	55,4	80,7
Chine	2005	13 990	47	272	9,7	5,7	0,4	13,4	56,4
Singapour	2005	7 480	65	429	0,0	0,0	0,0	99,9	100,0
Hong Kong, Chine	2005	6 047	54	326	0,0	0,0	0,0	100,0	100,0

### Section A.1 Tarifs et importations: Résumé et tarifs par intervalles

Résumé		Total	Ag	Non-Ag	Membre de l'OMC depuis		1995
Moyenne des droits consolidés finals		80,0	80,0	80,0	Portée des consolidations:		Total 14,0
Moyenne des droits NPF appliqués	2006	12,0	14,3	11,6			Non-Ag 0,8
Moyenne pondérée par le commerce	2005	10,4	13,2	10,0	Ag: Contingents tarifaires (en %)		0
Importations en milliards US\$	2005	0,6	0,1	0,5	Ag: Sauvegardes spéciales (en %)		0

Distribution de Fréquence	Exempt	0 <= 5	5 <= 10	10 <= 15	15 <= 25	25 <= 50	50 <= 100	> 100	NAV
	Lignes tarifaires et valeur des importations (en %)								
Produits agricoles									
Droits consolidés finals	0	0	0	0	0	0	100,0	0	0
Droits NPF appliqués	0	27,8	15,7	0	56,5	0	0	0	0
Importations	0	37,3	11,7	0	51,0	0	0	0	0
Produits non-agricoles									
Droits consolidés finals	0	0	0	0	0	0	0,8	0	0
Droits NPF appliqués	1,5	40,0	20,5	0	38,0	0	0	0	0
Importations	6,6	33,0	37,4	0	23,1	0	0	0	0

### Section A.2 Tarifs et importations par groupe de produits

Groupes de produits	Droits consolidés finals				Droits NPF appliqués			Importations	
	Moyenne	Exempt en %	Max.	Consolidation en %	Moyenne	Exempt en %	Max.	Part en %	Exempt en %
Produits d'origine animale	80,0	0	80	100	19,0	0	20	0,4	0
Produits laitiers	80,0	0	80	100	16,3	0	20	0,6	0
Fruits, légumes, plantes	80,0	0	80	100	17,0	0	20	0,6	0
Café, thé	80,0	0	80	100	15,6	0	20	0,1	0
Céréales & autres préparations	80,0	0	80	100	13,4	0	20	6,8	0
Oléagineux, graisses & huiles	80,0	0	80	100	10,5	0	20	1,3	0
Sucres	80,0	0	80	100	11,3	0	20	0,6	0
Boissons & tabacs	80,0	0	80	100	18,4	0	20	3,2	0
Coton	80,0	0	80	100	5,0	0	5	0,0	0
Autres produits agricoles	80,0	0	80	100	8,9	0	20	0,1	0
Pêche et produits de la pêche	-	-	-	0	14,4	0	20	1,5	0
Métaux & minéraux	80,0	0	80	2,9	11,7	0,1	20	18,6	0,1
Pétrole	-	-	-	0	7,2	22,9	10	28,7	0,3
Produits chimiques	-	-	-	0	7,1	4,4	20	8,1	63,2
Bois, papier, etc.	-	-	-	0	11,1	5,1	20	2,3	10,9
Textiles	-	-	-	0	16,5	0,2	20	5,2	0,6
Vêtements	-	-	-	0	20,0	0	20	3,0	0
Cuirs, chaussures, etc.	80,0	0	80	6,2	13,1	1,2	20	1,9	6,1
Machines non électriques	-	-	-	0	7,0	0	20	3,3	0
Machines électriques	80,0	0	80	0,4	11,2	0,4	20	6,6	0,0
Matériel de transport	-	-	-	0	8,7	2,4	20	6,1	0,0
Autres articles manufacturés, n.d.a.	-	-	-	0	14,8	1,8	20	0,9	2,8

### Section B Exportations vers les principaux partenaires et droits applicables

Principaux partenaires	Import. bilatérales		Diversification		Moyenne NPF du commerce en LT		Marge préfér.	Import. Exempt	
	en million US\$		95% comm. en nb SH		Simple Pondérée		Pondérée	LT	Valeur
			2 chiffres	6 chiffres				en %	en %
Communautés européennes	2005	142	14	17	5,4	2,9	1,1	98,1	97,0
Bénin	2005	51	46	109	15,3	17,2	12,9	42,9	69,0
Inde	2004	42	3	4	12,0	8,4	0,0	9,7	0,0
Chine	2005	32	2	2	7,4	34,2	1,1	75,0	17,2
Burkina Faso	2004	15	16	22	15,6	14,2	9,4	38,6	57,3
Bésil	2005	11	1	2	2,6	0,2	0,0	63,2	97,8

### Section A.1 Tarifs et importations: Résumé et tarifs par intervalles

Résumé		Total	Ag	Non-Ag	Non membre de l'OMC	
Moyenne des droits consolidés finals	2006	17,0	25,3	15,8	Portée des consolidations:	
Moyenne des droits NPF appliqués					Total	Non-Ag
Moyenne pondérée par le commerce					Ag: Contingents tarifaires (en %)	
Importations en milliards US\$					Ag: Sauvegardes spéciales (en %)	

Distribution de Fréquence		Exempt	0 <= 5	5 <= 10	10 <= 15	15 <= 25	25 <= 50	50 <= 100	> 100	NAV en %
Produits agricoles										
Droits consolidés finals	2006	15,7	0	0,7	62,5	16,4	1,7	0,1	2,6	8,1
Droits NPF appliqués										
Importations										
Produits non-agricoles										
Droits consolidés finals	2006	9,2	0	0,1	64,0	24,1	2,5	0	0	0,0
Droits NPF appliqués										
Importations										

### Section A.2 Tarifs et importations par groupe de produits

Groupes de produits	Droits consolidés finals			Droits NPF appliqués			Importations	
	Moyenne	Exempt en %	Max. Consolidation en %	Moyenne	Exempt en %	Max.	Part en %	Exempt en %
Produits d'origine animale				10,4	36,0	20		
Produits laitiers				12,8	15,0	15		
Fruits, légumes, plantes				17,0	7,9	25		
Café, thé				16,0	0	20		
Céréales & autres préparations				14,7	2,5	20		
Oléagineux, graisses & huiles				15,6	14,3	37		
Sucres				14,7	6,3	20		
Boissons & tabacs				183,3	13,0	> 1000		
Coton				15,0	0	15		
Autres produits agricoles				12,1	26,1	25		
Pêche et produits de la pêche				24,4	0,9	25		
Métaux & minéraux				14,5	9,2	35		
Pétrole				20,2	2,2	35		
Produits chimiques				14,0	8,7	30		
Bois, papier, etc.				13,9	14,2	35		
Textiles				17,7	3,1	35		
Vêtements				19,1	0	20		
Cuir, chaussures, etc.				14,3	18,2	25		
Machines non électriques				15,8	7,7	45		
Machines électriques				14,4	10,3	35		
Matériel de transport				21,3	11,0	45		
Autres articles manufacturés, n.d.a.				16,1	20,4	35		

### Section B Exportations vers les principaux partenaires et droits applicables

Principaux partenaires	Import. bilatérales		Diversification		Moyenne NPF du commerce en LT		Marge préfér.	Import. Exempt	
	en million US\$		95% comm. en nb SH		Simple	Pondérée	Pondérée	LT en %	Valeur en %
			2 chiffres	6 chiffres					
Japon	2005	9	3	4	6,5	4,6	0,0	29,3	4,3
Etats-Unis	2005	5	5	9	2,8	0,5	0,4	81,5	99,6
Nouvelle-Zélande	2005	1	10	16	1,7	0,6	0,6	100,0	100,0
Australie	2005	0	5	8	1,7	1,0	1,0	100,0	100,0
Communautés européennes	2005	0	10	14	5,2	5,5	5,5	100,0	100,0
Taipei chinois	2005	0	2	2	0,4	0,1	0,0	90,0	98,3

**Section A.1 Tarifs et importations: Résumé et tarifs par intervalles**

Résumé		Total	Ag	Non-Ag	Membre de l'OMC depuis		1995
Moyenne des droits consolidés finals	2006	55,7	90,2	50,5	Portée des consolidations:		Total 100
Moyenne des droits NPF appliqués		7,8	15,8	6,6	Non-Ag		100
Moyenne pondérée par le commerce					Ag: Contingents tarifaires (en %)		0
Importations en milliards US\$					Ag: Sauvegardes spéciales (en %)		0

Distribution de Fréquence	Exempt	0 <= 5	5 <= 10	10 <= 15	15 <= 25	25 <= 50	50 <= 100	> 100	NAV
	Lignes tarifaires et valeur des importations (en %)								
Produits agricoles									
Droits consolidés finals	6,3	1,9	0,5	1,8	0	0,3	87,5	1,8	0
Droits NPF appliqués	43,3	4,6	1,4	6,1	13,7	28,6	0	0	2,2
Importations									
Produits non-agricoles									
Droits consolidés finals	0,9	0,7	0,9	1,5	0,6	83,7	11,7	0	0
Droits NPF appliqués	51,9	19,1	3,0	4,0	18,2	3,8	0	0	0,0
Importations									

**Section A.2 Tarifs et importations par groupe de produits**

Groupes de produits	Droits consolidés finals				Droits NPF appliqués			Importations	
	Moyenne	Exempt en %	Max.	Consolidation en %	Moyenne	Exempt en %	Max.	Part en %	Exempt en %
Produits d'origine animale	91,8	6,4	110	100	23,9	9,2	40		
Produits laitiers	100,0	0	100	100	13,7	11,7	40		
Fruits, légumes, plantes	93,4	3,7	156	100	20,3	38,0	40		
Café, thé	80,7	0	106	100	15,6	22,9	40		
Céréales & autres préparations	91,7	3,7	100	100	12,6	44,5	40		
Oléagineux, graisses & huiles	92,8	7,2	100	100	17,0	54,4	40		
Sucres	100,0	0	100	100	18,9	37,5	40		
Boissons & tabacs	100,0	0	100	100	20,3	8,5	40		
Coton	80,0	20,0	100	100	0,0	100,0	0		
Autres produits agricoles	80,0	14,1	100	100	5,0	84,0	40		
Pêche et produits de la pêche	50,0	0	50	100	28,4	18,7	40		
Métaux & minéraux	45,7	2,4	70	100	5,2	45,1	30		
Pétrole	31,6	0	50	100	4,2	84,2	30		
Produits chimiques	50,2	0	70	100	2,8	79,0	25		
Bois, papier, etc.	50,8	1,6	70	100	6,5	57,1	20		
Textiles	50,8	0,3	70	100	3,6	76,3	30		
Vêtements	70,0	0	70	100	19,8	0,9	20		
Cuirs, chaussures, etc.	50,2	6,2	70	100	7,7	47,3	30		
Machines non électriques	50,0	0	70	100	2,2	72,4	30		
Machines électriques	53,0	0	70	100	8,7	9,8	30		
Matériel de transport	51,8	0	70	100	7,4	30,5	45		
Autres articles manufacturés, n.d.a.	49,1	0,7	70	100	12,3	18,4	30		

**Section B Exportations vers les principaux partenaires et droits applicables**

Principaux partenaires	Import. bilatérales		Diversification		Moyenne NPF		Marge	Import. Exempt	
	en million		95% comm. en nb SH		du commerce en LT		prefer.	LT	Valeur
	US\$		2 chiffres	6 chiffres	Simple	Pondérée	Pondérée	en %	en %
Etats-Unis	2005	8 274	4	7	4,1	0,5	0,5	89,2	100,0
Communautés européennes	2005	571	12	17	5,1	4,9	4,9	88,0	99,9
Canada	2005	196	4	5	3,4	1,9	1,9	93,7	100,0
Mexique	2005	176	5	8	10,7	5,0	0,0	22,5	46,6
Brésil	2005	100	2	3	13,0	6,1	0,0	9,1	0,6
Colombie	2004	41	5	8	10,8	6,8	6,8	92,3	99,7



### Section A.1 Tarifs et importations: Résumé et tarifs par intervalles

Résumé		Total	Ag	Non-Ag	Membre de l'OMC depuis		1995
Moyenne des droits consolidés finals		57,9	116,3	40,5	Portée des consolidations:		Total 57,6
Moyenne des droits NPF appliqués	2006	26,8	65,1	21,0			Non-Ag 51,1
Moyenne pondérée par le commerce	2004	20,2	35,8	18,6	Ag: Contingents tarifaires (en %)		1,8
Importations en milliards US\$	2004	12,5	1,2	11,3	Ag: Sauvegardes spéciales (en %)		4,9

Distribution de Fréquence	Exempt	0 <= 5	5 <= 10	10 <= 15	15 <= 25	25 <= 50	50 <= 100	> 100	NAV en %
	Lignes tarifaires et valeur des importations (en %)								
Produits agricoles									
Droits consolidés finals	0	0	0	0	1,5	2,7	45,7	50,1	0
Droits NPF appliqués	2006	5,6	0	3,9	4,8	12,5	23,4	33,3	16,5
Importations	2004	17,1	0	4,4	20,4	23,5	9,1	21,7	3,8
Produits non-agricoles									
Droits consolidés finals	0	0	0	0	8,0	27,1	16,0	0,0	0
Droits NPF appliqués	2006	15,1	0	22,4	19,3	2,0	41,2	0	0
Importations	2004	29,3	0	11,2	9,1	2,1	48,3	0	0

### Section A.2 Tarifs et importations par groupe de produits

Groupes de produits	Droits consolidés finals				Droits NPF appliqués			Importations	
	Moyenne	Exempt en %	Max.	Consolidation en %	Moyenne	Exempt en %	Max.	Part en %	Exempt en %
Produits d'origine animale	109,4	0	180	100	85,6	0	150	0,3	0
Produits laitiers	132,6	0	180	100	91,3	0	154	0,3	0
Fruits, légumes, plantes	138,1	0	200	100	91,1	2,8	150	0,6	7,2
Café, thé	85,6	0	150	100	46,1	4,9	73	0,4	26,0
Céréales & autres préparations	120,5	0	200	100	75,1	2,6	150	3,0	36,6
Oléagineux, graisses & huiles	116,5	0	200	100	39,6	0	150	2,5	0
Sucres	100,0	0	100	100	34,3	12,5	100	0,7	2,6
Boissons & tabacs	102,7	0	150	100	64,2	0	150	0,6	0
Coton	62,0	0	62	100	0,0	100,0	0	0,3	100,0
Autres produits agricoles	100,5	0	200	100	31,0	16,3	150	0,7	11,1
Pêche et produits de la pêche	56,4	0	180	7,5	39,7	0,2	43	0,2	0,0
Métaux & minéraux	31,5	0	43	26,7	19,7	11,9	43	12,1	26,2
Pétrole	-	-	-	0	5,5	70,4	43	8,8	69,4
Produits chimiques	29,6	0	43	41,7	14,3	8,1	43	10,8	28,4
Bois, papier, etc.	37,1	0	52	43,5	32,3	3,9	43	3,3	8,0
Textiles	55,9	0	60	91,5	24,8	5,6	43	14,7	1,5
Vêtements	60,0	0	60	100	42,7	0	43	4,7	0
Cuir, chaussures, etc.	38,3	0	43	45,2	28,8	0	43	2,1	0
Machines non électriques	27,0	0	43	54,5	9,6	57,5	43	11,7	58,6
Machines électriques	33,3	0	52	55,3	19,8	12,9	43	11,6	16,0
Matériel de transport	30,9	0	52	44,3	19,1	28,6	43	7,4	45,6
Autres articles manufacturés, n.d.a.	35,2	0	43	52,4	20,7	19,9	43	3,1	53,4

### Section B Exportations vers les principaux partenaires et droits applicables

Principaux partenaires	Import. bilatérales		Diversification		Moyenne NPF du commerce en LT		Marge préf.	Import. Exempt	
	en million US\$		95% comm. en nb SH		Simple	Pondérée	Pondérée	LT en %	Valeur en %
	2 chiffres	6 chiffres	Simple	Pondérée					
Communautés européennes	2005	8 406	63	439	7,3	7,6	6,1	81,7	94,9
Etats-Unis	2005	228	20	59	9,9	4,7	0,3	29,3	73,1
Turquie	2005	115	14	20	8,5	6,5	3,3	32,1	22,3
Algérie	2004	111	40	157	18,4	15,5	15,5	100,0	100,0
Inde	2004	92	1	1	18,5	15,4	3,0	0,0	0,0
Maroc	2004	85	36	93	37,6	35,3	35,3	100,0	100,0

**Section A.1 Tarifs et importations: Résumé et tarifs par intervalles**

Résumé		Total	Ag	Non-Ag	Membre de l'OMC depuis		1995
Moyenne des droits consolidés finals		28,4	60,1	17,0	Portée des consolidations:		Total 50,2
Moyenne des droits NPF appliqués	2006	9,6	42,0	4,7			Non-Ag 42,5
Moyenne pondérée par le commerce	2005	3,8	16,2	3,3	Ag: Contingents tarifaires (en %)		0
Importations en milliards US\$	2005	109,7	4,7	105,0	Ag: Sauvegardes spéciales (en %)		0

Distribution de Fréquence	Exempt	0 <= 5	5 <= 10	10 <= 15	15 <= 25	25 <= 50	50 <= 100	> 100	NAV	
	Lignes tarifaires et valeur des importations (en %)									
Produits agricoles										
Droits consolidés finals		0,4	3,5	3,7	6,0	20,6	25,8	21,9	18,1	0
Droits NPF appliqués	2006	17,2	6,5	10,9	4,4	14,9	20,1	11,9	13,2	0,4
Importations	2005	26,5	3,4	18,9	9,8	12,8	21,4	1,8	5,3	0
Produits non-agricoles										
Droits consolidés finals		4,1	3,6	4,3	10,8	10,8	8,4	0,7	0,0	0,1
Droits NPF appliqués	2006	25,5	37,2	27,0	6,3	0,7	1,7	0,3	0	0,3
Importations	2005	43,5	29,6	22,9	2,0	1,9	0,0	0,0	0	0

**Section A.2 Tarifs et importations par groupe de produits**

Groupes de produits	Droits consolidés finals				Droits NPF appliqués			Importations	
	Moyenne	Exempt en %	Max.	Consolidation en %	Moyenne	Exempt en %	Max.	Part en %	Exempt en %
Produits d'origine animale	138,5	2,9	225	100	127,1	7,4	225	0,0	91,3
Produits laitiers	165,8	0	180	100	119,2	0	170	0,1	0
Fruits, légumes, plantes	38,4	0	146	100	31,8	10,2	146	0,3	14,1
Café, thé	80,2	0	168	100	31,6	8,3	145	0,2	45,9
Céréales & autres préparations	67,6	0	180	100	31,2	7,0	130	0,5	5,0
Oléagineux, graisses & huiles	24,5	0	68	100	13,3	17,4	50	1,4	27,4
Sucres	114,8	0	135	100	86,2	2,9	135	0,0	0,2
Boissons & tabacs	83,4	0	167	100	35,9	21,5	75	0,3	2,7
Coton	10,9	0	13	100	0,0	90,0	0	0,8	0,4
Autres produits agricoles	30,3	0,2	75	100	10,5	40,1	75	0,6	52,8
Pêche et produits de la pêche	51,5	0	82	21,5	33,5	8,6	82	0,1	18,0
Métaux & minéraux	18,5	1,4	50	23,5	2,7	38,8	23	22,0	56,7
Pétrole	14,6	0	15	50,0	3,0	21,6	5	11,2	89,8
Produits chimiques	17,2	4,6	153	64,6	4,5	21,7	13	14,5	28,5
Bois, papier, etc.	27,0	4,1	62	39,1	1,1	79,4	10	3,0	82,4
Textiles	24,5	0	92	24,4	6,6	3,1	12	5,0	1,6
Vêtements	27,3	0	40	3,4	11,5	0	12	0,6	0
Cuirs, chaussures, etc.	22,3	0	40	45,9	4,2	25,3	17	1,8	26,3
Machines non électriques	10,9	11,0	26	67,2	1,7	25,8	10	14,9	29,6
Machines électriques	11,1	38,2	50	68,5	2,5	28,8	14	8,5	43,2
Matériel de transport	17,8	0	37	57,4	4,3	12,2	22	10,8	9,9
Autres articles manufacturés, n.d.a.	14,3	22,6	47	43,0	2,5	25,1	14	3,4	48,1

**Section B Exportations vers les principaux partenaires et droits applicables**

Principaux partenaires	Import. bilatérales		Diversification		Moyenne NPF du commerce en LT		Marge préfér.	Import. Exempt	
	en million US\$		95% comm. en nb SH					LT	Valeur
			2 chiffres	6 chiffres	Simple	Pondérée	Pondérée	en %	en %
Communautés européennes	2005	41 089	83	1 163	7,4	8,1	7,7	74,2	93,6
Etats-Unis	2005	4 911	55	321	5,6	5,6	0,8	57,6	62,3
Roumanie	2005	1 891	68	848	16,6	20,5	19,2	87,4	95,0
Russie, Fédération de	2005	1 733	63	613	13,3	14,3	0,6	1,1	0,8
Israël	2004	1 166	65	659	6,9	6,3	5,9	95,2	98,0
Bulgarie	2005	1 093	65	929	12,3	12,1	10,7	87,2	95,9

### Section A.1 Tarifs et importations: Résumé et tarifs par intervalles

Résumé		Total	Ag	Non-Ag	Non membre de l'OMC	
Moyenne des droits consolidés finals	2006	6,8	22,3	4,4	Portée des consolidations:	
Moyenne des droits NPF appliqués					Total	Non-Ag
Moyenne pondérée par le commerce					Ag: Contingents tarifaires (en %)	
Importations en milliards US\$					Ag: Sauvegardes spéciales (en %)	

Distribution de Fréquence	Exempt	0 <= 5	5 <= 10	10 <= 15	15 <= 25	25 <= 50	50 <= 100	> 100	NAV en %
	Lignes tarifaires et valeur des importations (en %)								
Produits agricoles									
Droits consolidés finals									
Droits NPF appliqués	15,9	19,6	15,0	8,4	21,7	8,9	6,8	3,7	28,8
Importations									
Produits non-agricoles									
Droits consolidés finals									
Droits NPF appliqués	34,1	35,0	20,7	9,0	1,1	0,0	0	0,0	0,1
Importations									

### Section A.2 Tarifs et importations par groupe de produits

Groupes de produits	Droits consolidés finals			Droits NPF appliqués			Importations	
	Moyenne	Exempt en %	Max. Consolidation en %	Moyenne	Exempt en %	Max.	Part en %	Exempt en %
Produits d'origine animale				36,7	6,3	277		
Produits laitiers				36,0	0	85		
Fruits, légumes, plantes				21,4	12,9	162		
Café, thé				7,3	31,9	20		
Céréales & autres préparations				16,8	4,1	55		
Oléagineux, graisses & huiles				13,8	16,6	142		
Sucres				58,7	0,6	142		
Boissons & tabacs				72,4	0	581		
Coton				2,4	20,0	5		
Autres produits agricoles				6,8	36,6	114		
Pêche et produits de la pêche				3,3	58,7	10		
Métaux & minéraux				3,6	42,7	20		
Pétrole				0,6	78,3	6		
Produits chimiques				3,3	34,1	15		
Bois, papier, etc.				2,9	52,2	20		
Textiles				3,7	36,8	15		
Vêtements				11,4	1,0	12		
Cuir, chaussures, etc.				6,9	23,8	103		
Machines non électriques				3,1	32,8	25		
Machines électriques				4,9	26,2	25		
Matériel de transport				7,9	33,2	25		
Autres articles manufacturés, n.d.a.				6,3	23,4	25		

### Section B Exportations vers les principaux partenaires et droits applicables

Principaux partenaires	Import. bilatérales		Diversification		Moyenne NPF du commerce en LT		Marge préfér.	Import. Exempt	
	en million US\$		95% comm. en nb SH		Simple	Pondérée	Pondérée	LT en %	Valeur en %
	2 chiffres	6 chiffres	2 chiffres	6 chiffres					
Communautés européennes	2005	9 014	63	441	6,2	3,2	1,0	60,3	77,9
Russie, Fédération de	2005	7 640	65	613	11,8	14,9	14,9	99,9	100,0
Turquie	2005	2 618	20	67	7,2	7,1	0,8	53,7	35,7
Etats-Unis	2005	1 200	20	65	4,7	1,0	0,0	46,0	89,2
Chine	2005	779	17	36	7,8	4,3	0,0	15,3	20,9
Bulgarie	2005	667	24	81	9,4	4,8	0,0	19,9	49,2

### Section A.1 Tarifs et importations: Résumé et tarifs par intervalles

Résumé		Total	Ag	Non-Ag	Membre de l'OMC depuis		1995
Moyenne des droits consolidés finals		31,6	33,9	31,2	Portée des consolidations:		Total 100
Moyenne des droits NPF appliqués	2006	10,6	10,0	10,7			Non-Ag 100
Moyenne pondérée par le commerce	2004	7,6	11,3	7,2	Ag: Contingents tarifaires (en %)		0
Importations en milliards US\$	2004	3,0	0,3	2,6	Ag: Sauvegardes spéciales (en %)		0,3

Distribution de Fréquence	Exempt	0 <= 5	5 <= 10	10 <= 15	15 <= 25	25 <= 50	50 <= 100	> 100	NAV
	Lignes tarifaires et valeur des importations (en %)								
Produits agricoles									
Droits consolidés finals	0	0	0,7	3,1	8,0	83,7	4,4	0	0
Droits NPF appliqués	2006	8,1	7,3	55,1	14,4	14,5	0,6	0,1	0
Importations	2004	22,3	7,7	31,7	9,2	23,1	5,6	0,4	0
Produits non-agricoles									
Droits consolidés finals	0	0	0,0	1,5	24,3	74,1	0	0	0
Droits NPF appliqués	2006	16,1	17,2	10,7	16,9	39,1	0	0	0
Importations	2004	44,6	9,1	11,2	9,2	26,0	0	0	0

### Section A.2 Tarifs et importations par groupe de produits

Groupes de produits	Droits consolidés finals				Droits NPF appliqués			Importations	
	Moyenne	Exempt en %	Max.	Consolidation en %	Moyenne	Exempt en %	Max.	Part en %	Exempt en %
Produits d'origine animale	36,3	0	55	100	8,9	4,7	16	0,6	2,7
Produits laitiers	43,9	0	55	100	15,1	0	16	0,1	0
Fruits, légumes, plantes	33,2	0	55	100	9,6	6,1	55	1,1	7,8
Café, thé	34,1	0	35	100	11,5	14,6	20	1,1	8,8
Céréales & autres préparations	36,9	0	55	100	11,4	13,6	20	2,2	25,8
Oléagineux, graisses & huiles	34,2	0	35	100	8,2	11,7	25	1,4	38,6
Sucres	30,0	0	35	100	21,3	0	35	0,9	0
Boissons & tabacs	31,1	0	35	100	16,6	4,6	20	1,1	37,8
Coton	35,0	0	35	100	6,0	6,7	8	0,0	57,6
Autres produits agricoles	31,4	0	35	100	7,4	10,0	14	2,6	27,7
Pêche et produits de la pêche	35,0	0	35	100	10,1	6,0	16	0,6	0,3
Métaux & minéraux	33,3	0	35	100	9,6	10,3	20	11,0	29,3
Pétrole	35,0	0	35	100	0,3	93,0	6	22,7	98,7
Produits chimiques	21,6	0	35	100	7,8	5,3	18	18,3	35,4
Bois, papier, etc.	29,1	0	35	100	9,9	11,5	18	4,2	27,0
Textiles	34,4	0	35	100	16,5	2,3	20	3,4	12,3
Vêtements	35,0	0	35	100	20,0	0	20	1,2	0
Cuirs, chaussures, etc.	33,7	0	35	100	13,9	2,5	20	5,3	12,7
Machines non électriques	33,4	0	35	100	3,4	64,1	20	8,8	43,3
Machines électriques	33,8	0	35	100	11,2	22,1	20	4,7	6,1
Matériel de transport	32,8	0	35	100	8,6	39,1	23	6,0	10,8
Autres articles manufacturés, n.d.a.	33,8	0	35	100	13,6	20,5	20	2,7	20,3

### Section B Exportations vers les principaux partenaires et droits applicables

Principaux partenaires	Import. bilatérales		Diversification		Moyenne NPF du commerce en LT		Marge préfér.	Import. Exempt	
	en million US\$		95% comm. en nb SH		Simple Pondérée		Pondérée	LT	Valeur
			2 chiffres	6 chiffres			Pondérée	en %	en %
Communautés européennes	2005	731	49	151	12,5	19,7	1,3	29,6	39,1
Etats-Unis	2005	679	20	40	6,1	15,5	0,2	58,8	36,0
Argentine	2005	558	76	555	10,4	9,8	9,8	99,9	100,0
Brésil	2005	510	56	179	11,0	13,0	12,9	99,6	99,9
Mexique	2005	261	33	65	14,2	22,6	22,5	94,7	99,3
Chine	2005	173	14	29	10,3	15,2	0,0	4,6	0,9

### Section A.1 Tarifs et importations: Résumé et tarifs par intervalles

Résumé		Total	Ag	Non-Ag	Non membre de l'OMC	
Moyenne des droits consolidés finals	2006	16,3	33,2	13,8	Portée des consolidations:	
Moyenne des droits NPF appliqués					Total	Non-Ag
Moyenne pondérée par le commerce					Ag: Contingents tarifaires (en %)	
Importations en milliards US\$					Ag: Sauvegardes spéciales (en %)	

Distribution de Fréquence	Exempt	0 <= 5	5 <= 10	10 <= 15	15 <= 25	25 <= 50	50 <= 100	> 100	NAV en %
	Lignes tarifaires et valeur des importations (en %)								
Produits agricoles									
Droits consolidés finals									
Droits NPF appliqués	21,8	9,4	4,1	10,1	29,6	17,9	0,8	3,6	9,6
Importations									
Produits non-agricoles									
Droits consolidés finals									
Droits NPF appliqués	16,4	14,4	19,8	20,3	21,0	7,2	0,1	0,4	0,4
Importations									

### Section A.2 Tarifs et importations par groupe de produits

Groupes de produits	Droits consolidés finals			Droits NPF appliqués			Importations	
	Moyenne	Exempt en %	Max. Consolidation en %	Moyenne	Exempt en %	Max.	Part en %	Exempt en %
Produits d'origine animale				19,9	8,6	55		
Produits laitiers				20,8	0	40		
Fruits, légumes, plantes				20,7	16,4	30		
Café, thé				21,2	0	30		
Céréales & autres préparations				8,4	44,9	50		
Oléagineux, graisses & huiles				9,8	44,2	36		
Sucres				21,9	0	30		
Boissons & tabacs				273,9	2,2	> 1000		
Coton				15,0	0	15		
Autres produits agricoles				10,3	28,9	30		
Pêche et produits de la pêche				28,1	3,5	30		
Métaux & minéraux				13,3	8,6	110		
Pétrole				16,2	20,0	67		
Produits chimiques				11,7	3,1	197		
Bois, papier, etc.				15,7	20,1	40		
Textiles				9,8	0,8	57		
Vêtements				15,3	0	40		
Cuir, chaussures, etc.				8,3	28,5	30		
Machines non électriques				7,8	67,7	50		
Machines électriques				20,2	18,5	35		
Matériel de transport				13,3	25,2	50		
Autres articles manufacturés, n.d.a.				24,6	22,0	250		

### Section B Exportations vers les principaux partenaires et droits applicables

Principaux partenaires	Import. bilatérales		Diversification		Moyenne NPF du commerce en LT		Marge préfér.	Import. Exempt	
	en million US\$		95% comm. en nb SH					LT	Valeur
			2 chiffres	6 chiffres	Simple	Pondérée	Pondérée	en %	en %
Thaïlande	2005	120	1	2	6,8	5,0	0,0	11,1	0,0
Malaisie	2004	41	1	1	7,5	0,0	0,0	55,0	100,0
Communautés européennes	2005	33	3	3	1,2	2,0	2,0	100,0	100,0
Turquie	2005	20	1	1	0,0	0,0	0,0	100,0	100,0
Japon	2005	16	2	4	7,8	7,1	0,1	30,5	2,5
Canada	2005	4	3	5	4,0	0,0	0,0	100,0	100,0

### Section A.1 Tarifs et importations: Résumé et tarifs par intervalles

Résumé		Total	Ag	Non-Ag	Membre de l'OMC depuis		2007
Moyenne des droits consolidés finals	2006	11,4	18,5	10,4	Portée des consolidations:		Total 100
Moyenne des droits NPF appliqués		16,8	24,2	15,7			Non-Ag 100
Moyenne pondérée par le commerce					Ag: Contingents tarifaires (en %)		1,2
Importations en milliards US\$					Ag: Sauvegardes spéciales (en %)		0

Distribution de Fréquence	Exempt	0 <= 5	5 <= 10	10 <= 15	15 <= 25	25 <= 50	50 <= 100	> 100	NAV
	Lignes tarifaires et valeur des importations (en %)								
Produits agricoles									
Droits consolidés finals	8,8	17,4	19,5	9,2	19,5	23,1	2,2	0,3	0
Droits NPF appliqués	13,0	15,8	11,0	1,3	16,9	39,4	2,6	0	0
Importations									
Produits non-agricoles									
Droits consolidés finals	15,1	33,5	13,7	13,0	20,2	4,1	0,4	0,0	0,0
Droits NPF appliqués	35,6	17,8	7,5	1,1	6,4	31,0	0,6	0,0	0
Importations									

### Section A.2 Tarifs et importations par groupe de produits

Groupes de produits	Droits consolidés finals				Droits NPF appliqués			Importations	
	Moyenne	Exempt en %	Max.	Consolidation en %	Moyenne	Exempt en %	Max.	Part en %	Exempt en %
Produits d'origine animale	14,8	7,2	40	100	20,1	7,2	50		
Produits laitiers	16,6	0	35	100	21,9	0	30		
Fruits, légumes, plantes	20,5	7,9	40	100	30,6	8,8	50		
Café, thé	26,8	0	40	100	37,9	0	50		
Céréales & autres préparations	20,9	2,5	80	100	27,4	3,2	50		
Oléagineux, graisses & huiles	11,5	1,3	35	100	13,4	15,6	50		
Sucres	33,3	12,5	100	100	17,7	12,5	50		
Boissons & tabacs	51,1	0	135	100	66,6	0	100		
Coton	14,0	20,0	20	100	6,0	40,0	10		
Autres produits agricoles	7,4	23,3	20	100	7,8	33,9	40		
Pêche et produits de la pêche	18,1	1,3	35	100	31,3	1,3	50		
Métaux & minéraux	11,0	12,2	60	100	10,2	38,1	60		
Pétrole	34,2	0	40	100	17,5	0	30		
Produits chimiques	6,1	8,9	27	100	5,2	62,4	50		
Bois, papier, etc.	11,8	13,0	25	100	17,2	12,4	50		
Textiles	10,5	0,3	100	100	30,4	8,0	100		
Vêtements	19,9	0	20	100	49,3	0	50		
Cuir, chaussures, etc.	14,2	1,8	35	100	19,0	3,6	50		
Machines non électriques	5,8	34,8	50	100	5,4	65,7	100		
Machines électriques	9,6	32,1	35	100	12,8	33,1	50		
Matériel de transport	22,0	21,8	200	100	22,2	38,5	150		
Autres articles manufacturés, n.d.a.	10,3	37,3	35	100	15,2	35,2	60		

### Section B Exportations vers les principaux partenaires et droits applicables

Principaux partenaires	Import. bilatérales		Diversification		Moyenne NPF du commerce en LT		Marge préfér.	Import. Exempt	
	en million US\$		95% comm. en nb SH		Simple Pondérée		Pondérée	LT	Valeur
	2005	2006	2 chiffres	6 chiffres	Simple	Pondérée	Pondérée	en %	en %
Communautés européennes	2005	6 797	52	281	8,0	7,7	2,9	43,3	35,9
Etats-Unis	2005	6 471	33	161	6,6	9,6	0,0	30,5	36,5
Japon	2005	4 512	57	312	10,4	7,1	0,7	51,4	49,3
Australie	2005	2 560	19	34	5,7	0,7	0,0	31,0	91,4
Chine	2005	2 553	25	73	10,2	3,3	0,5	13,9	64,1
Singapour	2005	1 811	41	94	0,1	0,0	0,0	99,8	100,0

### Section A.1 Tarifs et importations: Résumé et tarifs par intervalles

Résumé		Total	Ag	Non-Ag	Non membre de l'OMC	
Moyenne des droits consolidés finals	2006	7,1	10,2	6,6	Portée des consolidations:	
Moyenne des droits NPF appliqués					Total	Non-Ag
Moyenne pondérée par le commerce					Ag: Contingents tarifaires (en %)	
Importations en milliards US\$					Ag: Sauvegardes spéciales (en %)	

Distribution de Fréquence	Exempt	0 <= 5	5 <= 10	10 <= 15	15 <= 25	25 <= 50	50 <= 100	> 100	NAV en %	
	Lignes tarifaires et valeur des importations (en %)									
Produits agricoles										
Droits consolidés finals										
Droits NPF appliqués	2006	0,7	43,4	30,0	0	16,4	0	0	0	9,5
Importations										
Produits non-agricoles										
Droits consolidés finals										
Droits NPF appliqués	2006	1,2	71,9	22,6	0	2,5	0	0	0	1,8
Importations										

### Section A.2 Tarifs et importations par groupe de produits

Groupes de produits	Droits consolidés finals			Droits NPF appliqués			Importations	
	Moyenne	Exempt en %	Max. Consolidation en %	Moyenne	Exempt en %	Max.	Part en %	Exempt en %
Produits d'origine animale				10,0	0	10		
Produits laitiers				6,0	0	10		
Fruits, légumes, plantes				16,6	0	25		
Café, thé				12,4	0	25		
Céréales & autres préparations				6,6	6,3	25		
Oléagineux, graisses & huiles				6,2	0	10		
Sucres				5,5	0	10		
Boissons & tabacs				12,7	0	25		
Coton				9,0	0	25		
Autres produits agricoles				6,3	0	10		
Pêche et produits de la pêche				24,2	0	25		
Métaux & minéraux				6,5	0,9	25		
Pétrole				7,4	0	10		
Produits chimiques				5,8	0,2	25		
Bois, papier, etc.				6,1	2,7	10		
Textiles				6,8	0,2	25		
Vêtements				10,0	0	10		
Cuir, chaussures, etc.				7,4	1,2	10		
Machines non électriques				5,0	1,9	10		
Machines électriques				5,0	0	5		
Matériel de transport				4,8	4,6	5		
Autres articles manufacturés, n.d.a.				5,3	4,2	10		

### Section B Exportations vers les principaux partenaires et droits applicables

Principaux partenaires	Import. bilatérales		Diversification		Moyenne NPF du commerce en LT		Marge préfér.	Import. Exempt	
	en million US\$		95% comm. en nb SH		Simple	Pondérée	Pondérée	LT en %	Valeur en %
	2 chiffres	6 chiffres	2 chiffres	6 chiffres					
Chine	2005	2 668	1	1	8,3	0,1	0,0	20,7	98,4
Thaïlande	2005	940	1	1	9,2	0,1	0,0	23,1	98,7
Japon	2005	409	2	2	5,3	0,6	0,1	55,6	2,4
Corée, République de	2005	326	1	1	7,0	5,0	0,0	31,8	0,1
Etats-Unis	2005	300	1	3	2,9	0,0	0,0	88,2	100,0
Communautés européennes	2005	180	14	31	7,7	5,0	4,9	97,1	98,6

### Section A.1 Tarifs et importations: Résumé et tarifs par intervalles

Résumé		Total	Ag	Non-Ag	Membre de l'OMC depuis		1995
Moyenne des droits consolidés finals		106,4	123,3	42,2	Portée des consolidations:		Total 16,7
Moyenne des droits NPF appliqués	2005	13,9	18,8	13,2			Non-Ag 4,0
Moyenne pondérée par le commerce	2005	10,6	16,3	10,2	Ag: Contingents tarifaires (en %)		0
Importations en milliards US\$	2005	2,6	0,2	2,4	Ag: Sauvegardes spéciales (en %)		0

Distribution de Fréquence	Exempt	0 <= 5	5 <= 10	10 <= 15	15 <= 25	25 <= 50	50 <= 100	> 100	NAV
	Lignes tarifaires et valeur des importations (en %)								
Produits agricoles									
Droits consolidés finals	0	0	0	0	0	2,1	0,1	97,8	0
Droits NPF appliqués	2005	1,9	17,3	0	22,3	58,6	0	0	0
Importations	2005	4,0	22,9	0	34,7	38,4	0	0	0
Produits non-agricoles									
Droits consolidés finals	0	0	0	0	0	3,5	0,5	0	0
Droits NPF appliqués	2005	21,3	15,9	0	33,5	29,3	0	0	0
Importations	2005	39,6	13,3	0	25,8	21,3	0	0	0

### Section A.2 Tarifs et importations par groupe de produits

Groupes de produits	Droits consolidés finals				Droits NPF appliqués			Importations	
	Moyenne	Exempt en %	Max.	Consolidation en %	Moyenne	Exempt en %	Max.	Part en %	Exempt en %
Produits d'origine animale	125,0	0	125	100	20,5	0	25	0,1	0
Produits laitiers	125,0	0	125	100	22,5	6,7	25	0,2	23,4
Fruits, légumes, plantes	125,0	0	125	100	20,8	2,6	25	0,6	1,1
Café, thé	94,2	0	125	100	22,9	0	25	0,1	0
Céréales & autres préparations	120,1	0	125	100	18,1	0	25	2,5	0
Oléagineux, graisses & huiles	125,0	0	125	100	14,9	0	25	2,0	0
Sucres	125,0	0	125	100	22,2	6,3	25	0,2	36,1
Boissons & tabacs	125,0	0	125	100	23,7	0	25	0,3	0
Coton	125,0	0	125	100	15,0	0	15	0,3	0
Autres produits agricoles	125,0	0	125	100	14,6	3,9	25	0,3	38,1
Pêche et produits de la pêche	-	-	-	0	23,0	0,9	25	0,3	28,8
Métaux & minéraux	36,1	0	40	3,5	11,1	21,7	25	18,0	52,8
Pétrole	-	-	-	0	16,7	22,5	25	9,7	44,4
Produits chimiques	35,0	0	40	1,0	7,4	52,9	25	12,7	65,4
Bois, papier, etc.	40,0	0	40	3,6	16,7	4,4	25	12,5	76,9
Textiles	40,0	0	40	0,2	16,5	4,3	25	1,9	16,8
Vêtements	-	-	-	0	25,0	0	25	0,6	0
Cuir, chaussures, etc.	43,7	0	45	13,0	17,9	17,9	25	4,8	4,4
Machines non électriques	44,8	0	60	19,8	7,9	30,7	25	15,3	25,5
Machines électriques	-	-	-	0	14,8	2,4	25	6,9	2,1
Matériel de transport	40,0	0	40	4,9	10,8	16,3	25	8,6	3,1
Autres articles manufacturés, n.d.a.	-	-	-	0	17,3	10,8	25	2,1	14,6

### Section B Exportations vers les principaux partenaires et droits applicables

Principaux partenaires	Import. bilatérales		Diversification		Moyenne NPF du commerce en LT		Marge préfér.	Import. Exempt	
	en million US\$		95% comm. en nb SH		Simple Pondérée		Pondérée	LT	Valeur
	2 chiffres	6 chiffres	Simple	Pondérée	Pondérée	en %	en %		
Chine	2005	252	3	4	5,2	6,8	1,9	75,0	87,6
Corée, République de	2005	251	1	1	5,5	5,0	5,0	40,0	99,4
Afrique du Sud	2005	204	11	16	8,5	4,1	3,8	95,5	99,0
Communautés européennes	2005	171	11	21	7,9	12,3	3,8	97,4	85,6
Thaïlande	2005	96	1	1	17,5	1,0	0,0	18,2	4,7
Japon	2005	59	3	3	2,6	0,5	0,5	93,5	100,0



**Section A.1 Tarifs et importations: Résumé et tarifs par intervalles**

Résumé		Total	Ag	Non-Ag	Membre de l'OMC depuis		1995
Moyenne des droits consolidés finals		91,9	139,6	10,8	Portée des consolidations:		Total 21,0
Moyenne des droits NPF appliqués							Non-Ag 9,0
Moyenne pondérée par le commerce					Ag: Contingents tarifaires (en %)		0
Importations en milliards US\$					Ag: Sauvegardes spéciales (en %)		0

Distribution de Fréquence	Exempt	0 <= 5	5 <= 10	10 <= 15	15 <= 25	25 <= 50	50 <= 100	> 100	NAV en %
	Lignes tarifaires et valeur des importations (en %)								
Produits agricoles									
Droits consolidés finals	1,3	3,2	0,1	0	2,9	0	0	92,5	2,7
Droits NPF appliqués									
Importations									
Produits non-agricoles									
Droits consolidés finals	1,8	3,0	1,0	0,7	1,7	0,7	0	0	0,2
Droits NPF appliqués									
Importations									

**Section A.2 Tarifs et importations par groupe de produits**

Groupes de produits	Droits consolidés finals				Droits NPF appliqués			Importations	
	Moyenne	Exempt en %	Max.	Consolidation en %	Moyenne	Exempt en %	Max.	Part en %	Exempt en %
Produits d'origine animale	150,0	0	150	100					
Produits laitiers	150,0	0	150	100					
Fruits, légumes, plantes	139,8	3,8	150	100					
Café, thé	139,6	0	150	100					
Céréales & autres préparations	148,5	0	150	100					
Oléagineux, graisses & huiles	146,2	0	150	100					
Sucres	150,0	0	150	100					
Boissons & tabacs	150,0	0	150	100					
Coton	105,0	30,0	150	100					
Autres produits agricoles	121,1	0	150	100					
Pêche et produits de la pêche	1,9	75,3	8	70,1					
Métaux & minéraux	12,6	6,3	25	4,3					
Pétrole	-	-	-	0					
Produits chimiques	10,9	0	25	3,2					
Bois, papier, etc.	12,3	0	25	15,7					
Textiles	28,0	0	35	4,7					
Vêtements	-	-	-	0					
Cuir, chaussures, etc.	5,0	0	5	17,1					
Machines non électriques	9,5	0	25	14,1					
Machines électriques	2,8	77,8	25	10,5					
Matériel de transport	13,6	0	33	22,1					
Autres articles manufacturés, n.d.a.	22,9	0	30	8,3					

**Section B Exportations vers les principaux partenaires et droits applicables**

Principaux partenaires	Import. bilatérales		Diversification		Moyenne NPF du commerce en LT		Marge préfér.	Import. Exempt	
	en million US\$		95% comm. en nb SH					LT	Valeur
			2 chiffres	6 chiffres	Simple	Pondérée	Pondérée	en %	en %
Afrique du Sud	2005	488	35	85	9,6	4,2	4,0	92,7	98,4
Communautés européennes	2005	435	26	47	11,8	10,9	4,5	51,4	86,3
Chine	2005	158	3	3	10,6	12,4	0,0	9,5	0,1
Japon	2005	134	3	3	4,6	4,1	1,6	63,5	6,2
Zambie	2005	132	48	209	15,5	15,0	15,0	100,0	100,0
Etats-Unis	2005	87	7	9	10,2	2,0	1,3	56,6	95,2



## A. LES MÉTHODES D'AGRÉGATION DES DROITS DE DOUANE ET LEURS IMPLICATIONS

### POURQUOI DES AGRÉGATS SONT-ILS NÉCESSAIRES?

Le travail des statisticiens consiste en grande partie à transformer, à des fins d'analyse et de description, des données au niveau micro – résultats d'enquêtes, données administratives ou données relatives aux entreprises – en données au niveau macro agréables. Les chercheurs ont mis au point des statistiques descriptives, des indices et de nombreux autres outils principalement dans le but d'extraire et d'identifier les caractéristiques particulières des ensembles de données sous-jacents.

Pour pouvoir faire une analyse statistique significative, il importe de se fonder sur des unités statistiques qui peuvent être comparées et agrégées. L'agrégation doit être cohérente à tous les niveaux, de façon que les informations au niveau détaillé puissent aisément être «sommées» en agrégats de niveau moins détaillé. À cet égard, l'unité de mesure est très importante. De nombreuses statistiques économiques peuvent être facilement comparées et résumées par simple référence à la valeur commerciale. Par exemple, les importations et les exportations sont mesurées à la douane sur la base de la valeur de chaque transaction en monnaie nationale et d'unités de mesure quantitatives telles que le poids, ainsi que de divers autres indicateurs. Il est très facile de faire la somme de la valeur des importations et des exportations par secteur, provenance ou destination, ou simplement en termes de commerce total – au niveau national, régional ou mondial – parce que l'unité de mesure est une unité monétaire. Pour les taux de change, on peut utiliser les cours du marché. Par contre, il n'est généralement pas possible de procéder de même pour les quantités car les unités de mesure employées diffèrent selon les produits. Certaines peuvent être ramenées à un dénominateur commun mais pas toutes.

Si les unités de mesure ne permettent pas facilement une agrégation, il faut appliquer des méthodes de pondération ou des coefficients de conversion. Ceux-ci permettent de transposer des mesures qui ne sont pas directement comparables en unités équivalentes.

### LE CAS PARTICULIER DES DROITS DE DOUANE

En règle générale, les droits de douane sont exprimés par des taux *ad valorem* définis au niveau de la ligne tarifaire nationale. Les lignes tarifaires sont des subdivisions de la nomenclature du Système harmonisé (SH), acceptée au niveau international, qui définit les produits au niveau des sous-positions à six chiffres.<sup>1</sup> Comme chaque pays a des besoins différents, les produits visés par les lignes tarifaires ne sont pas les mêmes dans toutes les nomenclatures nationales. Pour chaque ligne du tarif national, il peut y avoir des importations plus ou moins importantes ou pas d'importations du tout. Cela dépend 1) du degré de détail de la ventilation par ligne tarifaire, 2) du niveau des droits de douane, 3) de la demande intérieure effective à un prix donné pour les produits visés par la ligne tarifaire et, dernier point, mais pas le moindre, 4) de l'existence de mesures non tarifaires.

<sup>1</sup> Les droits peuvent être exprimés en termes *ad valorem*, c'est-à-dire en pourcentage de la valeur des importations, ou en termes non *ad valorem*. Les droits qui ne sont pas *ad valorem* exigent une conversion, dont nous traiterons dans la partie B des annexes techniques. La présente analyse suppose que tous les droits sont *ad valorem*.

À l'évidence, pour obtenir des agrégats tarifaires significatifs, il faut choisir une méthode de pondération permettant une normalisation ou une uniformisation. Cela ne signifie pas qu'il ne peut y avoir qu'un ensemble de coefficients de pondération qui serait meilleur que les autres. On peut employer différentes méthodes de pondération à diverses fins et il convient d'utiliser dans chaque cas la méthode la plus appropriée et uniquement dans le but pour lequel elle a été conçue.

La comparabilité entre pays est l'un des facteurs dont il faut tenir compte. Si de nombreuses mesures statistiques fondées sur des normes nationales sont parfaitement appropriées et répondent bien aux besoins du pays concerné, il ne faut pas oublier que la comparaison internationale est importante même du point de vue national.

### LA NOMENCLATURE DU SYSTÈME HARMONISÉ

Presque toutes les nomenclatures tarifaires nationales sont fondées sur le Système harmonisé (SH), établi par l'Organisation mondiale des douanes. Les pays membres de cette organisation, qui sont aussi pour la plupart Membres de l'OMC, sont convenus d'adopter la classification des produits du SH comme nomenclature internationale type. Cette classification est divisée en sections, chapitres, positions et, au niveau le plus détaillé, sous-positions (codes à six chiffres). Le SH est structuré de façon logique et est accompagné de règles et de définitions visant à assurer une classification uniforme. C'est une version développée de la Nomenclature du Conseil de Coopération Douanière (NCCD), dont les positions à quatre chiffres ont été subdivisées en sous-positions à six chiffres; le SH a été modifié en 1992, 1996, 2002 et 2007.

### VENTILATION DES LIGNES TARIFAIRES NATIONALES

En général, les Membres subdivisent la nomenclature type à six chiffres du SH en positions plus détaillées (huit à dix chiffres, voire plus) pour les besoins de la classification douanière nationale. On observe donc une grande diversité dans le nombre de codes tarifaires et dans la désignation des produits employés par les administrations douanières nationales, comme le montrent les tableaux résumés. Néanmoins, la grande majorité des pays utilisent moins de 10 000 lignes tarifaires, ce qui représente moins du double du nombre courant au niveau international, soit 5 224 lignes (SH 2002).

### MÉTHODES COURANTES D'AGRÉGATION

Nous présentons ici quatre mesures des moyennes tarifaires, dont deux sont simplement fondées sur les droits de douane et deux tiennent compte de la pondération par les échanges. L'analyse est axée sur le calcul des moyennes des droits NPF. Nous emploierons la notation suivante:

T	Droit de douane
Ta	Moyenne des droits de douane
M	Valeur des importations du pays déclarant
TRADE	Parts du commerce définies de façon exogène
i	Indice renvoyant à la ligne i du tarif national
hsj	Indice renvoyant à la sous-position type j du SH.

### 1) Moyenne simple de tous les droits au niveau de la ligne tarifaire

La moyenne simple de tous les droits au niveau de la ligne tarifaire est probablement l'indicateur le plus courant. Elle est définie comme suit:

$$Ta(1) = \text{Somme}(T_i) / \text{Nombre}(T_i).$$

Chaque ligne tarifaire ( $T_i$ ) a exactement le même poids indépendamment de son importance économique. Le poids relatif d'une sous-position du SH dépend du nombre de lignes de cette sous-position par rapport au nombre total de lignes du tarif national. Il peut donc varier d'un pays à l'autre étant donné que la ventilation des nomenclatures nationales est plus ou moins détaillée.

### 2) Moyenne simple des lignes tarifaires avec préagrégation

Cet indicateur est une variante du précédent, car il utilise la nomenclature type du SH au niveau des sous-positions à six chiffres comme facteur d'uniformisation. Il est défini comme suit:

$$Ta(2) = \text{Somme}(T_{hsj}) / \text{Nombre}(T_{hsj}).$$

où  $T_{hsj} = \text{Somme}(T_i) / \text{Nombre}(T_i)$  est la moyenne des droits de la sous-position  $hsj$ .

Le but est de donner à chaque sous-position du SH le même poids dans la moyenne globale des droits. Ainsi, le poids de chaque sous-position est le même pour tous les pays puisque le nombre de sous-positions est aussi le même. En conséquence, une sous-position donnée a toujours le même poids quel que soit le nombre de lignes tarifaires dans cette sous-position et dans l'ensemble du tarif national.

### 3) Moyenne des droits pondérée par les importations

En prenant en compte les flux commerciaux effectifs, on affecte aux droits applicables à chaque ligne tarifaire un coefficient de pondération économique, ce qui dissocie totalement la mesure de la ventilation de la nomenclature. Cette moyenne est définie comme suit<sup>2</sup>:

$$Ta(3) = \text{Somme}(T_i \times M_i) / \text{Somme}(M_i)$$

où  $M_i$  = importations du produit  $i$  assujetti au droit  $T_i$ .

<sup>2</sup> On peut définir une autre méthode de calcul basée sur les recettes douanières divisées par la valeur des importations. Cela permet de tenir compte de toutes les préférences et exceptions telles qu'elles sont effectivement appliquées. Cela donne une meilleure indication des incidences sur les recettes mais, d'un autre côté, cela ne permet pas de calculer la moyenne des droits NPF lorsqu'une partie des importations sont admises à un taux préférentiel.

La moyenne pondérée par les échanges correspond au taux de droit moyen par unité de valeur importée. Elle est en principe moins élevée que la moyenne simple car les droits élevés sont généralement moins attractifs pour les importateurs. Ils entraînent en général un détournement des importations, ce qui réduit la moyenne tarifaire pondérée par les échanges. Cette mesure est souvent critiquée au motif qu'elle ne reflète pas exactement le niveau de protection. Toutefois, elle peut être utile pour évaluer les incidences des variations des taux de droit sur les recettes douanières.

Si l'on ne dispose pas de données sur les flux commerciaux par ligne tarifaire, on peut employer, comme valeur approchée, les flux d'échanges au niveau à six chiffres du SH, qu'il est souvent plus facile d'obtenir. Dans ce cas, il faut se baser sur une préagrégation initiale des moyennes au niveau des sous-positions à six chiffres du SH (comme dans la méthode 2 ci-dessus), auxquelles on applique ensuite la valeur des échanges au niveau des sous-positions à six chiffres. Cela peut aboutir à une légère surestimation car il est probable que des droits peu élevés au niveau de la ligne tarifaire dans une même sous-position attireront une part plus que proportionnelle des flux commerciaux.

#### 4) Moyenne des droits pondérée par les échanges au moyen de coefficients uniformes

Pour corriger le biais dû à l'utilisation des importations du pays considéré, on peut employer un ensemble de coefficients de pondération uniformes fondés sur les flux commerciaux, qui tiennent mieux compte des intérêts et/ou des capacités des autres pays à l'exportation. Comme le commerce des autres pays est souvent défini sur la base de nomenclatures qui diffèrent, au niveau de la ligne tarifaire, de celle de l'importateur, cet ensemble de coefficients de pondération uniformes ne peut être défini qu'au niveau des sous-positions du SH. Il faut donc faire une agrégation préliminaire au niveau des sous-positions à six chiffres avant d'appliquer une méthode de pondération (comme dans la méthode 2).

La moyenne tarifaire pondérée par des coefficients uniformes se calcule de la manière suivante:

$$Ta(4) = \text{Somme}(T_{hsj} \times \text{TRADE}_{hsj}) / \text{Somme}(\text{TRADE}_{hsj})$$

où  $\text{TRADE}_{hsj}$  = coefficient de pondération uniforme pour la sous-position  $hsj$  du SH.

Le choix des coefficients de pondération est crucial et influe considérablement sur le résultat. Si l'on souhaite évaluer les effets de protection des marchés développés par rapport aux pays en développement exportateurs, on peut utiliser, par exemple, comme coefficient de pondération la structure des exportations de ces pays. Mais, là encore, deux précautions s'imposent: 1) si la structure des exportations est basée sur une agrégation simple des exportations de tous les pays en développement, elle risque de refléter la structure des exportations des cinq à dix principaux exportateurs et pas nécessairement celle de la majorité des pays en développement; 2) il est probable que la structure des exportations des pays en développement est déjà déterminée en partie par les régimes préférentiels existants et qu'elle ne reflète donc pas le véritable potentiel d'exportation de ces pays.

## COMPARAISON

L'exemple théorique ci-après illustre les conséquences que l'utilisation de différentes nomenclatures et de différentes méthodes d'agrégation peuvent avoir sur les moyennes obtenues. Le tableau A.1 prend quatre exemples de listes tarifaires fondées sur une nomenclature type ne contenant que cinq positions indiquées dans la première colonne (j). La deuxième colonne (i) indique s'il y a une ventilation supplémentaire au niveau national. On essaie ainsi de présenter les positions à six chiffres du SH par rapport à la ventilation des lignes tarifaires nationales. La liste A compte cinq lignes tarifaires correspondant à la classification type. Dans la liste B, la ventilation est plus détaillée, mais les taux de droits sont les mêmes dans chaque groupe type. La liste C a la même ventilation que la liste B et les moyennes au niveau des sous-positions à six chiffres du SH sont les mêmes, mais la protection est différente au niveau de la ligne tarifaire. Dans la liste D, le niveau de protection est le même que dans la liste C, mais les droits peu élevés des groupes (j) 20 et 30 sont regroupés en une seule ligne tarifaire nationale. La structure des importations est la même au niveau des cinq groupes types, mais la liste B est plus détaillée. Le tableau comprend aussi une colonne indiquant les coefficients de pondération uniformes.

**Tableau A.1**  
**Exemples de tarifs douaniers**

Liste A					Liste B					Coefficient de pondération uniforme
Lignes tarifaires		Taux de droit	Préagrégation	Importations	Lignes tarifaires		Taux de droit	Préagrégation	Importations	
j	i	T	T <sub>hs</sub>	M	j	i	T	T <sub>hs</sub>	M	TRADE
10	0	10	10	200	10	1	10	10	50	20 %
					10	2	10		150	
20	0	20	20	100	20	1	20	20	50	10 %
					20	2	20		20	
					20	3	20		30	
					20	4	20		0	
30	0	10	10	1 000	30	1	10	10	500	20 %
					30	2	10		100	
					30	3	10		400	
40	0	0	0	500	40	0	0	0	500	10 %
50	0	5	5	400	50	0	5	5	400	40 %

**Tableau A.1**  
Exemples de tarifs douaniers (continued)

Liste C					Liste D					Coefficient de pondération uniforme
Lignes tarifaires		Taux de droit	Préagrégation	Importations	Lignes tarifaires		Taux de droit	Préagrégation	Importations	
j	i	T	T <sub>hs</sub>	M	j	i	T	T <sub>hs</sub>	M	TRADE
10	1	15	10	50	10	1	15	10	50	20 %
10	2	5		150	10	2	5		150	
20	1	10	20	50	20	1	10	30	100	10 %
20	2	10		20						
20	3	10		30						
20	4	50		0	20	4	50		0	
30	1	5	10	500	30	1	5	12,5	900	20 %
30	2	5		400						
30	3	20		100	30	3	20		100	
40	0	0	0	500	40	0	0	0	500	10 %
50	0	5	5	400	50	0	5	5	400	40 %

Les statistiques récapitulatives présentées dans le tableau A.2 montrent les résultats des quatre méthodes appliquées aux quatre listes tarifaires. Bien que le niveau de protection soit le même pour les listes A et B et pour les listes C et D, respectivement, les statistiques récapitulatives ne donnent pas toujours les mêmes résultats pour les deux paires de listes. Seule la méthode 3 – moyenne pondérée par les importations – donne les mêmes résultats pour les deux paires. En fait, les moyennes pondérées par les importations au niveau de la ligne tarifaire ne varient pas en fonction de la ventilation de la nomenclature nationale parce que les coefficients de pondération compensent les différences de nomenclature. En outre, ces moyennes sont plus basses parce que les importations sont généralement plus importantes lorsque les droits sont faibles.<sup>3</sup> Les méthodes 2 et 4 donnent les mêmes résultats pour les listes A, B et C parce que les moyennes au niveau des cinq lignes tarifaires types sont identiques. Ces moyennes ne sont pas influencées par les différences dans la ventilation détaillée des nomenclatures tarifaires nationales.

<sup>3</sup> Toutefois, certains exportateurs peuvent être spécialisés dans des produits à forte valeur ajoutée, malgré des droits relativement élevés.



**Tableau A.2**  
Statistiques récapitulatives par méthode d'agrégation

Méthode		Liste			
		A	B	C	D
1	Moyenne simple	9,00	12,27	12,27	13,75
2	Moyenne simple avec préagrégation	9,00	9,00	9,00	11,50
3	Moyenne pondérée par les importations	7,27	7,27	5,00	5,00
4	Moyenne pondérée par les coefficients de pondération uniformes	8,00	8,00	8,00	9,50

Le tableau A.3 prend l'exemple de quelques pays pour illustrer les différents résultats obtenus au moyen de différentes méthodes de calcul des moyennes sur la base des tarifs douaniers réels. Il indique les moyennes tarifaires obtenues avec les méthodes 1 et 2 pour quelques-uns des cas les plus extrêmes.<sup>4</sup> Si l'on considère l'échantillon dans son ensemble, on constate qu'il y a beaucoup plus de pays pour lesquels l'approche par ligne tarifaire (méthode 1) donne des résultats plus élevés que l'approche avec préagrégation au niveau à six chiffres du SH (méthode 2). Alors que pour plus de 40 pays, la moyenne agrégée au niveau de la ligne tarifaire est supérieure de plus de 1 point de pourcentage, pour cinq pays – tous d'Amérique latine – cette moyenne est inférieure de plus de 1 point de pourcentage. Les données révèlent qu'en général, les secteurs les plus protégés sont ventilés en lignes tarifaires plus détaillées que les secteurs moins protégés.

**Tableau A.3**  
Différences entre les moyennes tarifaires pour certains pays

Pays	Année	Moyenne pour l'ensemble des produits		Différence
		Méthode 1	Méthode 2	
Suisse	2006	13,4	7,6	5,7
Tunisie	2006	31,8	26,8	5,0
Norvège	2006	12,4	8,6	3,8
Uruguay	2006	9,2	10,6	-1,4
Brésil	2006	10,6	12,3	-1,7
Paraguay	2006	8,1	9,9	-1,8

Dans la présente publication, la méthode 2 – moyennes simples avec préagrégation – est la principale méthode employée dans les tableaux résumés et les tableaux par pays. En outre, les moyennes pondérées par les échanges, basées sur une préagrégation au niveau à six chiffres du SH, sont présentées dans la partie A.1 des pages par pays. Dans la partie B, les moyennes pondérées par les importations sont fondées sur les flux d'échanges bilatéraux au niveau de la ligne tarifaire, compte tenu du traitement préférentiel applicable, le cas échéant. Au niveau bilatéral, il paraît tout à fait opportun et pertinent de se concentrer sur les lignes tarifaires pour lesquelles il y a des échanges. En l'absence de conditions d'accès aux marchés prohibitives, ces lignes présentent un intérêt du point de vue de l'exportateur. La différence entre la moyenne des droits NPF et la moyenne des droits préférentiels pondérée par les échanges donne une indication de la rente préférentielle.

<sup>4</sup> Les moyennes simples sont plus faciles à calculer et plus fréquemment utilisées que les moyennes pondérées par les échanges.

## B. MÉTHODES D'ESTIMATION DES DROITS NON *AD VALOREM*

Les pays utilisent différents types de droits dans leur liste tarifaire appliquée ou consolidée. Dans la plupart des cas, les droits sont exprimés en termes *ad valorem*, c'est-à-dire en pourcentage simple de la valeur du produit importé. Toutefois, dans certains pays, les droits sont exprimés en termes non *ad valorem* pour quelques produits, voire pour un grand nombre de produits; ces autres types de droit sont décrits dans l'encadré 1.<sup>5</sup>

### Encadré B.1

#### Typologie des droits non *ad valorem*

<ul style="list-style-type: none"> <li>• <b>Droit spécifique:</b> Le montant du droit est lié non pas à la valeur du produit importé mais à son poids, son volume, sa surface, etc. Le droit spécifique indique le nombre d'unités monétaires à percevoir par unité de quantité (par exemple 2,00 francs suisses/kg).</li> </ul>
<ul style="list-style-type: none"> <li>• <b>Droit composite:</b> Le droit composite est un droit <i>ad valorem</i> auquel est ajouté ou duquel est soustrait un droit spécifique (par exemple 10 pour cent plus 2,00 US\$/kg; 20 pour cent moins 2,00 US\$ /kg).</li> </ul>
<ul style="list-style-type: none"> <li>• <b>Droit mixte:</b> Le droit mixte est un droit pour lequel on choisit entre un taux <i>ad valorem</i> et un taux spécifique, sous réserve d'une limite supérieure (plafond) et/ou inférieure (plancher).</li> </ul>
<ul style="list-style-type: none"> <li>• <b>Droit technique:</b> Un droit technique est déterminé par des paramètres techniques complexes tels que la teneur en alcool ou en sucre ou la valeur du produit importé (par exemple 8,2 pour cent + T1, T1 étant un droit obtenu au moyen d'une formule spécifique basée sur la teneur en intrants agricoles).</li> </ul>

La prolifération des droits non *ad valorem* est due en partie au processus de tarification appliqué aux produits agricoles lors du Cycle d'Uruguay, dans lequel les restrictions quantitatives et les prélèvements variables applicables à ces produits ont été convertis en tarifs et en contingents tarifaires. Ce processus a abouti à l'adoption de droits spécifiques, souvent associés à des contingents, plutôt qu'à des tarifs *ad valorem* proprement dits. La coexistence de tarifs *ad valorem* et de tarifs non *ad valorem* rend difficile la comparaison des profils tarifaires des pays, d'où la nécessité de calculer les équivalents *ad valorem* (EAV) des tarifs non *ad valorem*.

On pense souvent, à tort, que seuls les pays développés utilisent des droits non *ad valorem*. En fait, de tels droits sont appliqués par 68 des 151 pays étudiés dans la présente publication, dont plusieurs PMA (voir les tableaux résumés). Le recours à ces droits varie fortement d'un pays à l'autre, de 80 pour cent des lignes tarifaires en Suisse à une seule ligne tarifaire pour la Tanzanie. Sur les 68 pays qui utilisent des droits non *ad valorem*, 19 les appliquent à plus de 10 pour cent de leurs lignes tarifaires concernant les produits agricoles; parmi ces 19, la Suisse, la Norvège, la Thaïlande et les États-Unis appliquent des droits non *ad valorem* à plus d'un tiers de leurs sous-positions tarifaires. Dans le cas des produits non agricoles, la fréquence des droits non *ad valorem* est beaucoup plus faible, mais il y a quand même plus de dix pays qui utilisent de tels droits pour plus de 200 lignes tarifaires, dont la Suisse, la Thaïlande, la Russie, l'Inde et l'Argentine.

<sup>5</sup> Document de l'OMC TN/MA/S/10.

L'une des particularités des droits non *ad valorem* est que, même s'ils ne sont appliqués qu'à un nombre limité de lignes, les produits concernés sont souvent considérés comme sensibles, soit parce qu'ils sont source de recettes douanières importantes (cigarettes et boissons alcooliques, par exemple), soit parce qu'il s'agit de protéger les producteurs nationaux contre les importations meilleur marché. C'est pourquoi il est important d'analyser les droits non *ad valorem*. Pour comparer le niveau de protection entre produits et pays, il faut «normaliser» et traiter de manière homogène les différents droits non *ad valorem* appliqués par un pays.

La «normalisation» consiste le plus souvent à convertir ces différents droits en équivalents *ad valorem* (EAV). L'EAV est une estimation de l'effet *ad valorem* qu'un droit non *ad valorem* aurait sur les importations. Il ne faut pas oublier que ce n'est qu'une estimation imparfaite parce que l'équivalent *ad valorem* d'un droit spécifique calculé à une date donnée n'est valable que tant que le prix des produits importés reste inchangé.<sup>6</sup>

### ÉQUIVALENTS *AD VALOREM* FONDÉS SUR LES VALEURS UNITAIRES

Les deux principales méthodes d'estimation des EAV employées dans le cadre du GATT/de l'OMC consistent à diviser le produit des recettes douanières par la valeur des importations ou à utiliser les valeurs unitaires basées sur le rapport entre la valeur des importations et les quantités importées.

La première méthode ne sera pas examinée en détail car elle présente beaucoup plus d'inconvénients que la méthode de la valeur unitaire. Il faut en particulier qu'il y ait eu des échanges passibles de droits NPF durant la période de référence. La méthode de la valeur unitaire est plus facile à appliquer dans les cas où il n'y a pas d'échanges ou lorsqu'il y a plusieurs taux préférentiels.

Pour appliquer la méthode de la valeur unitaire, il faut d'abord diviser la valeur des importations par leur volume (quantité) pour obtenir la valeur unitaire des importations (VU). On calcule ensuite l'EAV en divisant l'élément spécifique du droit non *ad valorem* par la valeur unitaire, le résultat étant présenté sous forme de pourcentage.<sup>7</sup> Par exemple, si la valeur des importations est de 10 000 US\$ et si le volume correspondant est de 100 tonnes, la valeur unitaire est de 100 US\$/tonne. Un droit spécifique de 10 US\$/tonne exprimé en pourcentage de la valeur unitaire aurait donc un EAV de 10 pour cent.

<sup>6</sup> Les EAV divergent lorsque le prix du produit varie. On constate que les droits spécifiques ont tendance à défavoriser les exportations des pays à faible revenu, dont les producteurs sont souvent spécialisés dans le segment qualitatif à bas prix des marchés d'exportation. En outre, la baisse des prix de nombreux produits de base au cours des dernières années a pénalisé de nombreux PMA, l'EAV des droits spécifiques sur ces produits ayant augmenté en conséquence. Par exemple, si le prix est de 100 US\$/tonne, la protection assurée par un droit spécifique de 20 US\$/tonne et celle assurée par un droit *ad valorem* de 20 pour cent sont identiques. Toutefois, si le prix tombe à 50 US\$/tonne, le même droit spécifique équivaut à un taux de protection de 40 pour cent.

<sup>7</sup> Dans le cas des droits composites, l'élément *ad valorem* est ajouté ou soustrait, selon le cas, pour obtenir un EAV. Dans le cas des droits mixtes, l'EAV de l'élément spécifique est calculé selon le choix conditionnel inhérent au droit.

Le calcul de l'EAV d'un droit spécifique simple peut être résumé par la formule suivante:

$$EAV = \left( \frac{SP}{VU} \times XR \right) \times 100$$

EAV: Équivalent *ad valorem* (pourcentage)

SP: Valeur monétaire du droit par unité de produit importé

VU: Valeur unitaire des importations

où  $VU = V/Q$

V = valeur des importations

Q = quantités importées

XR: Taux de change, s'il y a lieu

Le principal paramètre du calcul de l'EAV est la valeur unitaire des importations. Il faut cependant choisir entre plusieurs valeurs unitaires par produit, y compris celles qui sont calculées sur la base des flux commerciaux bilatéraux, ou des importations du pays en provenance du reste du monde, ou d'un groupe de pays de référence, ou au niveau de la ligne tarifaire, ou de la sous-position à six chiffres du SH. Si l'on dispose de données fiables sur les importations, la valeur unitaire doit être calculée au niveau de la ligne tarifaire. Si l'on ne dispose pas de données au niveau de la ligne tarifaire ou si celles-ci ne satisfont pas à certains critères qualitatifs qui seront présentés plus loin, les valeurs unitaires au niveau à six chiffres du SH sont utilisées. Dans ce cas, on appliquera la même valeur unitaire à tous les produits des lignes tarifaires de la même sous-position.

On peut calculer la valeur unitaire séparément pour chaque partenaire, ce qui permet de saisir la spécialisation qualitative des échanges correspondants. On peut aussi la calculer pour un groupe de pays, c'est-à-dire un groupe de référence, défini sur la base de critères géographiques ou économiques tels que le PIB par habitant, le degré d'ouverture commerciale, commerce total, etc. En outre, la participation à un accord préférentiel a souvent une influence sur la structure des échanges et donc sur la distribution des valeurs unitaires des importations.

Avant de calculer les valeurs unitaires, il faut exclure les lignes tarifaires pour lesquelles on ne dispose d'aucune donnée sur les quantités ou les valeurs car ces lignes ne peuvent pas être utilisées pour calculer les valeurs unitaires bilatérales et elles fausseraient les valeurs unitaires calculées sur la base des importations en provenance du reste du monde ou d'un groupe de référence. Les taux de change et les coefficients de conversion sont appliqués aux données brutes pour homogénéiser les valeurs, les quantités et les unités pour chacun des produits considérés et pour chaque pays concerné. Après ces étapes préliminaires, on peut envisager plusieurs méthodes de calcul des valeurs unitaires pour un pays importateur et un produit *k*:

- a) **Moyenne globale des valeurs unitaires:** Le calcul est basé sur la somme des ( $n$ ) flux d'importations bilatéraux ( $i$ ). On calcule d'abord la somme des valeurs des importations  $V_{ik}$  et des quantités importées  $Q_{ik}$  enregistrées pendant la période considérée, puis on divise la somme des valeurs par la somme des quantités.

$$VU_k = \frac{\sum_i^n V_{ik}}{\sum_i^n Q_{ik}}$$

L'inconvénient de cette méthode est que le résultat est fortement influencé par les transactions dont la valeur et/ou le volume sont élevés.

- b) **Moyenne pondérée des valeurs unitaires:** On calcule d'abord les valeurs unitaires pour chaque flux commercial bilatéral, puis on calcule une moyenne pondérée par la valeur des importations.

$$VU_k = \frac{\sum_{i=1}^n \left[ \left( \frac{V_{ik}}{Q_{ik}} \right) * V_{ik} \right]}{\sum_{i=1}^n [V_{ik}]}$$

L'inconvénient de cette méthode est que le résultat est fortement influencé par les transactions dont la valeur est élevée.

- c) **Moyenne simple des valeurs unitaires:** Toutes les valeurs unitaires pour chaque flux commercial bilatéral sont sommées puis divisées par le nombre total de flux bilatéraux.

$$VU_k = \frac{1}{n} \sum_{i=1}^n \left[ \frac{V_{ik}}{Q_{ik}} \right] = \frac{1}{n} \sum_{i=1}^n [VU_{ik}]$$

Avec cette méthode, le même coefficient de pondération est attribué à toutes les valeurs unitaires pour le calcul de la valeur unitaire moyenne. Sans un seuil d'échanges minimal, les petites transactions, qui sont souvent plus nombreuses et plus coûteuses par unité, ont tendance à accroître la moyenne. Les valeurs unitaires extrêmes peuvent aussi influencer le résultat.

- d) **Valeur unitaire médiane:** Cette approche, également fondée sur les différentes valeurs unitaires bilatérales, utilise la valeur unitaire médiane qui n'est pas influencée par ces valeurs extrêmes. L'utilisation de la médiane n'est pas appropriée lorsqu'il y a une structure multimodale, c'est-à-dire lorsqu'une ligne tarifaire donnée comprend deux ou plusieurs sous-items dont les prix sont très différents. Sur un graphique, cela donnerait une distribution des valeurs unitaires avec des crêtes multiples.

Afin de déterminer quelle méthode permet de calculer le plus précisément les valeurs unitaires nécessaires pour l'estimation des EAV, les différentes méthodes ainsi que leurs sensibilités aux variations des données doivent être testées. Il importe de comprendre et d'interpréter l'origine de ces variations et de les corriger si possible. Cela permet aussi de déceler les distributions multimodales des valeurs unitaires. La suite de cette étude est consacrée à l'examen détaillé

des problèmes susceptibles de se poser lorsque l'on analyse des données commerciales et elle présente les différentes approches et méthodes adoptées pour y remédier dans le calcul des EAV aux fins de la présente publication.

L'analyse a été faite pour la totalité des quelque 28 000 droits non *ad valorem* figurant dans les tarifs douaniers. Pour quelque 15 000 lignes tarifaires, les valeurs unitaires ont été calculées au niveau de la ligne tarifaire. Pour les autres droits non *ad valorem*, on a utilisé les valeurs unitaires au niveau des sous-positions à six chiffres du SH.

### IDENTIFICATION ET ÉLIMINATION DES VALEURS EXTRÊMES

On trouve souvent des valeurs unitaires qui semblent incompatibles avec les caractéristiques générales de l'échantillon. Ces valeurs sont soit beaucoup trop basses, soit beaucoup trop élevées par rapport à la distribution générale des valeurs unitaires bilatérales. Il s'agit de valeurs extrêmes qui peuvent résulter de l'existence de produits créneau ayant une valeur unitaire basse ou élevée, d'erreurs de mesure ou même d'erreurs de déclaration dans la collecte des données. Comme ces valeurs atypiques peuvent affecter considérablement le calcul des moyennes, il est important de les identifier et, si possible, de les éliminer.

Plusieurs méthodes ont été mises au point pour exclure les valeurs unitaires extrêmes, par exemple les flux où la valeur des importations est faible (par exemple moins de 5 000 US\$) ou les valeurs unitaires X fois supérieures ou inférieures à la médiane. La méthode retenue ici consiste à conserver toutes les valeurs unitaires successives autour de la médiane jusqu'à ce que la somme des contributions au commerce total représente 90 pour cent ou jusqu'à ce que 90 pour cent des observations soient couverts. Pour que la série soit retenue, elle doit compter au moins trois observations après l'élimination des valeurs extrêmes. Si ce n'est pas le cas, la série est omise et le calcul de l'EAV pour la ligne tarifaire considérée est effectué au niveau à six chiffres du SH.

Pour illustrer ce point, prenons l'exemple du produit 04041006<sup>8</sup>, importé par l'UE (voir les tableaux B.1 et B.2). Avant l'exclusion des valeurs extrêmes, les valeurs unitaires étaient comprises entre 39 US\$ et 111 250 US\$/tonne avec une moyenne de 4 021 US\$/tonne. Après l'élimination de six valeurs extrêmes, l'intervalle s'est réduit, allant de 39 US\$ à 3 212 US\$/tonne, avec une moyenne de 1 282 US\$/tonne et une médiane de 952 US\$/tonne.

**Tableau B.1**  
**Distribution des valeurs unitaires (en US\$/tonne)**

	VU MINIMALE	VU par quartile		VU maximale	Nombre d'observations
		Q <sub>1</sub>	Q <sub>3</sub>		
<b>Avec valeurs extrêmes</b>	39	782	2 052	111 250	65
<b>Sans valeurs extrêmes</b>	39	769	1 833	3 212	59

<sup>8</sup> Lactosérum, modifié ou non, en poudre, en granulés ou sous d'autres formes solides, sans addition de sucre ou d'autres édulcorants et d'une teneur en poids de protéines (teneur en azote x 6,38) n'excédant pas de 15 pour cent et d'une teneur en poids de matières grasses excédant 27 pour cent.

Le tableau B.2 indique les valeurs unitaires obtenues avec les quatre méthodes, avec et sans les valeurs extrêmes.

**Tableau B.2**  
**Valeurs unitaires obtenues avec les différentes méthodes (en US\$/tonne)**

	Moyenne globale des valeurs unitaires	Moyenne pondérée des valeurs unitaires	Moyenne simple des valeurs unitaires	Valeur unitaire médiane
<b>Avec valeurs extrêmes</b>	1 115	11 994	4 021	978
<b>Sans valeurs extrêmes</b>	964	1 281	1 282	952

L'élimination des valeurs extrêmes a permis de rapprocher les valeurs unitaires estimées, mais elle n'a que partiellement supprimé les risques liés à la dispersion des valeurs unitaires.

Même après l'identification et l'élimination des valeurs extrêmes, les valeurs unitaires bilatérales peuvent avoir certaines propriétés qui nécessitent l'emploi d'un algorithme différent. Le choix de la méthode de calcul dépend beaucoup des caractéristiques de la distribution des valeurs unitaires bilatérales. Dans l'idéal, il faudrait faire une analyse approfondie de chaque échantillon pour affiner la méthode. Étant donné le volume considérable des données à analyser, il était plus propice d'élaborer une méthode automatisable pour une telle analyse.

## MESURES DE LA DISPERSION ET DE L'ASYMÉTRIE

Il existe une mesure très utile et robuste pour décrire la dispersion d'une série de données; c'est le ratio interquartile (IRR), c'est-à-dire le rapport entre le quartile inférieur ( $Q_1$ ) et le quartile supérieur ( $Q_3$ ) ( $IRR = Q_1/Q_3$ ). Plus le ratio est proche de 1, plus la dispersion est faible et l'échantillon stable. Si le ratio est faible, cela signifie que les valeurs unitaires incluses dans la série de données ont une forte variabilité. En outre, une forte variation ne permet pas d'extraire un échantillon représentatif de valeurs unitaires. Dans certains cas, la sensibilité de l'IRR peut être due à des inexactitudes dans la série de données ou à la présence de plusieurs catégories ou variétés de produits dans une même ligne tarifaire. On observe ce phénomène surtout lorsque l'analyse est faite au niveau à six chiffres du SH, en raison de l'agrégation de produits différents dans la même sous-position.

Nous avons testé deux niveaux de sensibilité. Pour le premier, l'IRR est supérieur à 0,5 et pour le second il est supérieur à 0,25. Pour considérer un intervalle stable, il faut que la valeur du quartile supérieur ( $Q_3$ ) soit au plus deux fois, ou quatre fois plus élevée, respectivement, que la valeur du quartile inférieur ( $Q_1$ ).

Selon les résultats de l'analyse, environ 80 pour cent des valeurs unitaires au niveau de la ligne tarifaire respectent le premier niveau de sensibilité ( $IRR > 0,25$ ) et 46 pour cent respectent le deuxième niveau ( $IRR > 0,5$ ). Dans le second cas, on peut obtenir un pourcentage de 66 pour cent si l'on élimine les valeurs extrêmes, comme cela est indiqué plus haut. Un IRR de 0,5 peut être considéré comme extrêmement contraignant et rigide, mais la rigueur de la méthode a pour contrepartie une plus grande fiabilité. Si l'IRR est supérieur à 0,5, on peut considérer que l'échantillon est stable et que la valeur unitaire médiane est une valeur représentative de l'échantillon.

Avant d'en arriver à une telle conclusion, il faut vérifier si la médiane est convenablement centrée. À cette fin, nous avons utilisé le coefficient d'asymétrie de Bowley (Bowley Skewness Coefficient: BSC), qui est calculé comme suit:

$$BSC = \frac{(Q_3 - Q_2) - (Q_2 - Q_1)}{(Q_3 - Q_1)}$$

Sa valeur est comprise entre -1 et +1 et elle est égale à zéro si la médiane se situe exactement au milieu de l'intervalle interquartile.

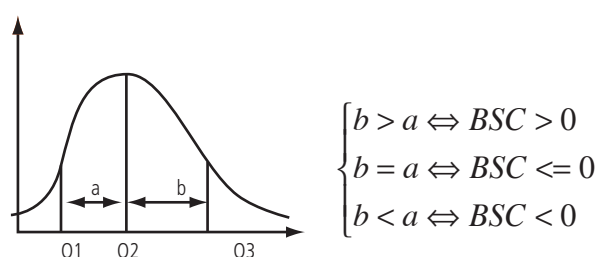

Plus de 80 pour cent des valeurs unitaires au niveau de la ligne tarifaire ont un BSC compris entre -0,5 et +0,5 et leurs distributions peuvent de ce fait être considérées comme symétriques. La valeur unitaire médiane pour ces lignes tarifaires a été utilisée pour calculer les EAV (dans la mesure où les conditions relatives à l'IRR étaient remplies et où l'on disposait d'au moins trois observations pour le calcul). Les autres lignes ont été traitées séparément avec un algorithme différent en raison de leur dispersion élevée.

Si l'on reprend l'exemple du produit 04041006 importé par l'UE, aucune des deux conditions préalables n'est remplie, bien que l'élimination des valeurs extrêmes ait réduit la dispersion de l'échantillon. Pour ce produit, le BSC est égal à 0,66 et l'IRR à 0,42. En conséquence, le produit a été classé dans le groupe des produits non retenus sur la base de ces critères. Il devra faire l'objet d'autres méthodes d'identification de valeurs unitaires.

En résumé, 58 pour cent des lignes tarifaires satisfont aux deux conditions et il y a au moins trois observations pour 42 pour cent d'entre elles; celles-ci ont donc été retenues pour le calcul des valeurs unitaires médianes.



## TRAITEMENT DES LIGNES NON CONFORMES

Pour les séries qui ont une forte dispersion et/ou une forte dissymétrie, on ne peut pas utiliser la médiane comme valeur unitaire représentative et une solution alternative consiste à calculer une moyenne qui tient compte de la présence de différentes catégories de produits. Pour chaque série, on identifie d'abord les points centraux autour desquels gravitent les observations. Le poids relatif et le nombre d'observations associés à chaque point central peuvent alors être utilisés pour calculer la valeur unitaire moyenne représentative de la série. On utilise donc un algorithme d'agrégation autour de centres mobiles. Pour que cet algorithme fonctionne bien, il faut disposer d'un nombre suffisant d'observations dans les séries retenues. C'est pourquoi les séries pour lesquelles on disposait de moins de dix observations ont été traitées à l'aide de données au niveau à six chiffres du SH.<sup>9</sup>

Le point de départ est une partition dans laquelle chaque intervalle est représenté par une valeur centrale initiale ( $C(0,1)$ ,  $C(0,2)$  et  $C(0,3)$ ). Les valeurs de départ de l'algorithme sont les trois quartiles  $Q_1$ ,  $Q_2$  (médiane) et  $Q_3$ . Plusieurs séries d'itérations successives sont effectuées pour réduire les écarts entre les différentes observations et leur centre de gravité antérieur jusqu'à ce que l'on obtienne un ensemble de partitions stables.<sup>10</sup> Une fois la stabilité obtenue, on calcule une valeur unitaire moyenne en pondérant les valeurs unitaires des partitions finales par le poids relatif et le nombre d'observations affectés à chaque partition.

Pour illustrer le processus, prenons l'exemple du produit 04041004<sup>11</sup> importé par l'UE. Sans les valeurs extrêmes, la série de données contient 169 observations et va de 54 US\$ à 5 259 US\$/tonne, avec une moyenne de 1 348 US\$/tonne et une médiane de 680 US\$/tonne. Comme le BSC est de 0,63 et l'IRR de 0,336, ni la condition d'asymétrie ni la condition de dispersion ne sont remplies. Comme le nombre d'observations est supérieur à dix, il est possible d'utiliser l'algorithme. La pondération de chacune des valeurs centrales initiales par le nombre d'observations incluses et leur poids dans le commerce total donne une valeur unitaire moyenne de 881 US\$/tonne.

<sup>9</sup> Nous avons retenu un minimum de dix observations afin de garantir un résultat suffisamment robuste. Une analyse de sensibilité effectuée au préalable a montré que cela n'entraînerait qu'une perte de 25 pour cent des séries par rapport à un seuil fixé à cinq observations.

<sup>10</sup> Le nombre de classes peut diminuer au cours du processus.

<sup>11</sup> Lactosérum, modifié ou non, en poudre, en granules ou sous d'autres formes solides, sans addition de sucre ou d'autres édulcorants et d'une teneur en poids de protéines (teneur en azote x 6,38) n'excédant pas de 15 pour cent et d'une teneur en poids de matières grasses excédant 1,5 pour cent mais n'excédant pas 27 pour cent.

Graphique B.1

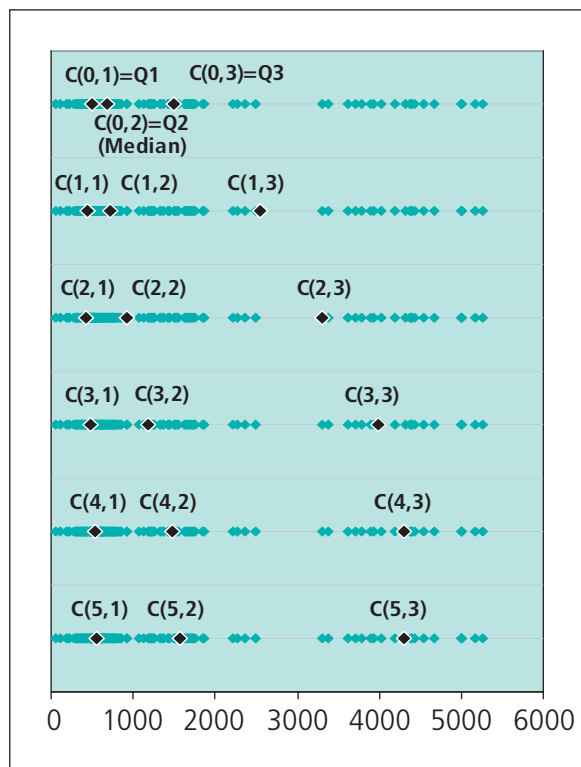

Le graphique B.1 montre qu'après cinq itérations successives, on obtient une partition stable. Dans cette partition finale, la première valeur centrale va de  $C(0,1) = 500$  US\$/tonne à  $C(5,1) = 547$  US\$/tonne, pour 109 observations et de 23 millions de US\$ d'échanges. La deuxième valeur va de  $C(0,2) = 680$  US\$/tonne à  $C(5,2) = 1\,562$  US\$/tonne, pour 39 observations et 38 millions de US\$ d'échanges, et la troisième valeur centrale va de  $C(0,3) = 1\,488$  US\$/tonne à  $C(5,3) = 4\,304$  US\$/tonne, pour 21 observations et 35 millions de US\$ d'échanges. La valeur unitaire moyenne pondérée calculée avec ces trois valeurs est de 1 246 US\$/tonne, soit près du double de la valeur médiane.

Pour 24 pour cent des séries incluses dans ce processus, on disposait d'au moins dix observations. Les autres séries ont été écartées et traitées sur la base des sous-positions à six chiffres du SH (voir tableau B.3).

**Tableau B.3**  
**Distribution des valeurs unitaires au niveau des lignes tarifaires selon la méthode de calcul**

Méthode	Pourcentage de lignes tarifaires
Médiane	42
Moins de trois observations pour la médiane	16
Algorithme	24
Moins de dix observations pour l'algorithme	18

### TRAITEMENT DES LIGNES AU MOYEN DES DONNÉES AU NIVEAU À SIX CHIFFRES DU SH

Le commerce international au niveau des sous-positions à six chiffres du SH consiste en l'agrégation d'un groupe de produits relevant de la sous-position correspondante. La contribution de la pondération de chaque produit varie d'un pays à l'autre. Elle est très influencée par le droit qui lui est appliqué. Plus le droit est élevé, moins le produit est importé. Cela signifie qu'au niveau des sous-positions à six chiffres du SH, il y a des combinaisons de produits dominées par les produits passibles de droits peu élevés ou par ceux dont les valeurs unitaires sont relativement élevées, ce qui conduit à une sous-estimation du niveau de protection effectif d'un pays donné.

Afin de limiter autant que possible le biais d'endogénéité, on emploie les valeurs unitaires calculées pour les groupes de référence ayant des profils économiques et commerciaux similaires. Ainsi, ce n'est plus la structure des importations d'un pays qui influe sur les valeurs unitaires, mais c'est la structure des importations du groupe de pays de référence.

Une fois les groupes de référence établis, il faut calculer les valeurs unitaires au niveau à six chiffres du SH pour chaque groupe. À cet effet, on applique la même procédure qu'au niveau de la ligne tarifaire (valeurs atypiques, dispersion, symétrie, nombre d'observations, médiane et algorithme). La série de données pour un produit au niveau d'une sous-position à six chiffres du SH et une unité donnée englobe les importations totales du groupe de référence pour la période 2003-2005.

### Encadré B.2

#### Méthode d'établissement de groupes de pays de référence

Pour établir les groupes de référence pour lesquels on calcule des valeurs unitaires, on utilise une approche fondée sur deux méthodes statistiques complémentaires, l'analyse en composantes principales et la classification hiérarchique, deux grandes méthodes d'analyse exploratoire multidimensionnelle. On effectue au préalable une analyse factorielle car elle a une forte capacité de filtrage. En réduisant l'ensemble des variables initiales à un nombre de dimensions inférieur, les fluctuations erratiques qui font partie de la variance initiale sont éliminées. Sept variables<sup>12</sup> ont été utilisées. Les groupes ainsi créés permettent de distinguer les pays en fonction des critères suivants: degré d'ouverture (commerce total rapporté au PIB); structure du commerce (part des produits agricoles et des produits non agricoles dans les importations et les exportations); contribution relative au commerce mondial; et PIB en termes de parité de pouvoir d'achat par habitant.

##### Résultats de l'analyse en composantes principales

Les quatre premiers axes factoriels retenus pour notre analyse expliquent 88 pour cent de l'inertie totale. Le premier axe contribue pour 47 pour cent de l'inertie totale et regroupe d'une part les pays qui exportent beaucoup de produits non agricoles et, d'autre part, ceux qui exportent beaucoup de produits agricoles. Le deuxième axe, représentant 20 pour cent de l'inertie totale, distingue les pays qui importent des produits agricoles et exportent des produits non agricoles des pays qui exportent des produits agricoles et importent des produits non agricoles. Le troisième axe représente 14 pour cent de l'inertie totale et sépare les pays en fonction de leur degré d'ouverture. Le quatrième axe, qui explique 7 pour cent de l'inertie totale, distingue les pays en fonction de leur niveau de revenu.

##### Classification hiérarchique

Après l'analyse en composantes principales, la classification hiérarchique est appliquée aux données réorganisées en fonction des quatre axes factoriels. Cette classification agrège des groupes d'éléments selon les critères généralisés de Ward, qui semblent compatibles avec l'analyse correspondante en composantes principales, car ils sont fondés sur une notion d'inertie analogue, ce qui garantit la stabilité des résultats lorsqu'on regroupe les éléments ayant des profils similaires.

L'arbre hiérarchique généré par cette classification est ensuite découpé de manière à obtenir les classes les plus homogènes possibles mais toujours bien distinctes. Sur la base de l'arbre hiérarchique, on a défini sept groupes de pays. Les pays qui ne sont pas inclus dans l'analyse sont placés dans un groupe résiduel.

12 1) Degré d'ouverture; 2) exportations + importations totales; 3) PIB en parité de pouvoir d'achat par habitant; 4) exportation de produits agricoles en pourcentage des exportations totales; 5) exportations de produits non agricoles en pourcentage des exportations totales; 6) importations de produits agricoles en pourcentage des importations totales; et 7) importations de produits non agricoles en pourcentage des importations totales.

Le calcul des valeurs unitaires au moyen des données des groupes de référence a été effectué pour 57 pour cent des droits non *ad valorem*. Les autres valeurs unitaires sont calculées la base des importations mondiales. Même au niveau mondial, la procédure de sélection des valeurs unitaires a été tout aussi rigoureuse. Elle a permis de couvrir encore 2 pour cent des droits non *ad valorem*. En définitive, on n'a pas pu calculer d'EAV pour 4 pour cent seulement des droits non *ad valorem*, du fait de l'utilisation par les pays d'unités non définies ou de mesures techniques non quantifiables.

**Tableau B.4**  
**Distribution globale des valeurs unitaires selon la méthode de calcul**

Méthode	Pourcentage de lignes tarifaires
VU par ligne tarifaire	38
VU par groupe de référence au niveau à six chiffres du SH	57
VU mondiale au niveau à six chiffres du SH	2
Droits mal définis	3
Droits techniques	1

## CONCLUSION

On peut envisager plusieurs méthodes d'estimation des EAV qui peuvent donner des résultats différents en fonction de plusieurs facteurs, tels que le niveau de désagrégation par produit, le traitement préliminaire des données pour exclure les valeurs extrêmes et le choix d'un groupe de référence ou de la valeur unitaire mondiale en l'absence de données nationales fiables. Divers critères peuvent être utilisés pour identifier le risque lié à une variabilité excessive et obtenir des résultats plus robustes. L'approche adoptée dans la présente publication a permis, tout en privilégiant la stabilité des valeurs unitaires obtenues, d'estimer les EAV de 96 pour cent des droits non *ad valorem*. Nous analyserons de plus près, dans l'avenir, les 4 pour cent des lignes tarifaires qui n'ont pu être traitées et nous continuerons de collaborer avec les pays pour résoudre les problèmes relatifs à ces droits non *ad valorem*.

Le diagramme ci-après récapitule la méthode employée pour atteindre l'objectif initial, à savoir obtenir une valeur unitaire unique par pays, par produit et par unité de quantité.<sup>13</sup>

<sup>13</sup> On peut suivre le même chemin logique pour calculer les EAV au niveau bilatéral, ce qui évite d'avoir à retenir un seul EAV. Le fait de retenir plusieurs valeurs unitaires permet de montrer qu'une même position tarifaire peut comprendre des produits de qualité ou de type différent. C'est cette méthode qui sera appliquée pour la nouvelle version de la carte de l'accès aux marchés ([www.MacMap.org](http://www.MacMap.org)).

Processus de calcul des valeurs unitaires

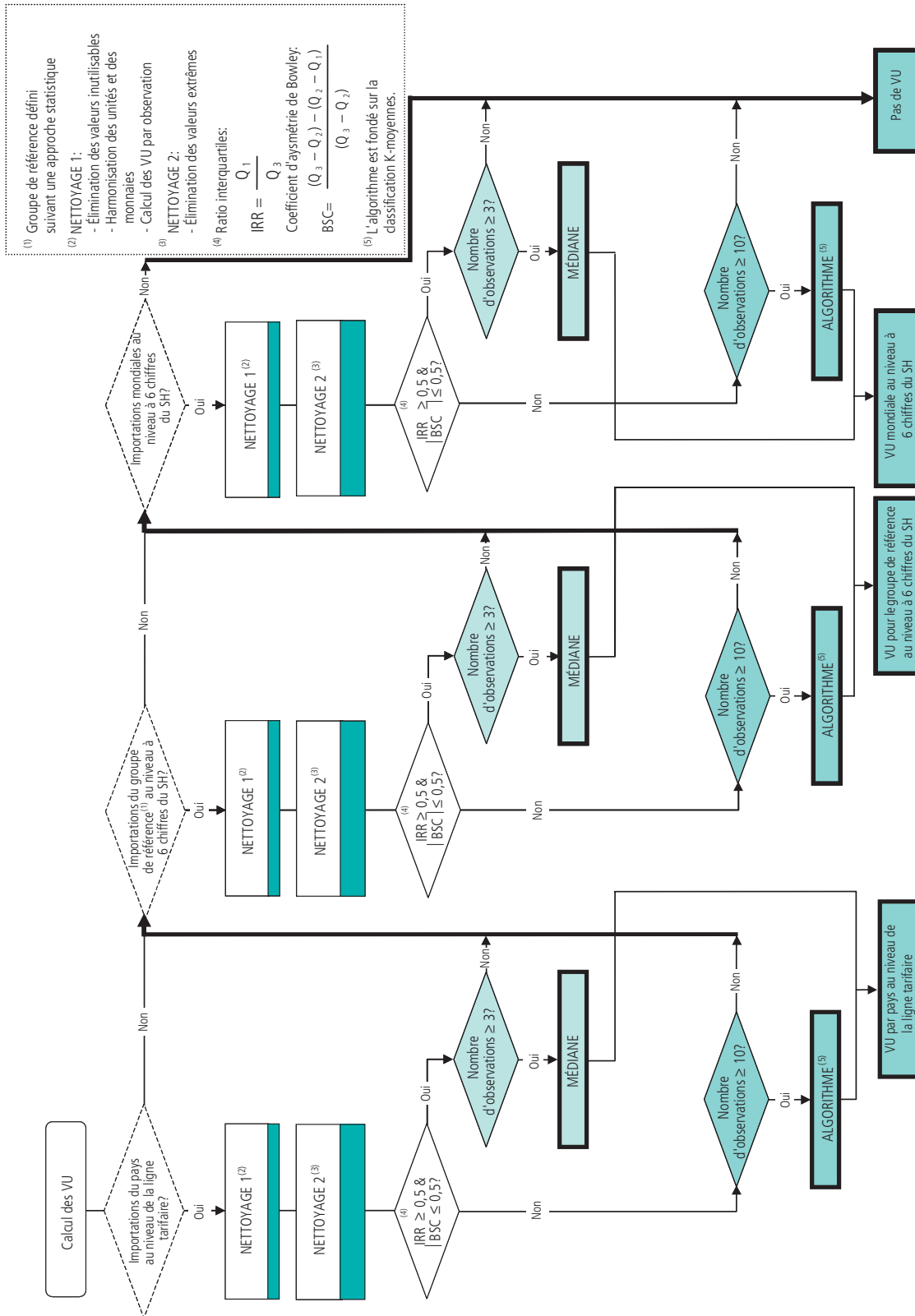

(1) Groupe de référence défini suivant une approche statistique  
 (2) NETTOYAGE 1:  
 - Élimination des valeurs inutilisables  
 - Harmonisation des unités et des monnaies  
 - Calcul des VU par observation  
 (3) NETTOYAGE 2:  
 - Élimination des valeurs extrêmes  
 (4) Ratio interquartiles:  
 $IRR = \frac{Q_1}{Q_3}$   
 Coefficient d'asymétrie de Bowley:  
 $BSC = \frac{(Q_3 - Q_2) - (Q_2 - Q_1)}{(Q_3 - Q_1)}$   
 (5) L'algorithme est fondé sur la classification K-moyennes.

## C. SOURCES DES DONNÉES

Les données ont été extraites des bases de données respectives des trois organisations, à savoir la base de données sur les listes tarifaires codifiées (LTC) et la Base de données intégrée (BDI) de l'OMC, la base de données TRAINS de la CNUCED et les bases de données MAcMap et TradeMap du CCI. L'objectif était d'utiliser, pour chaque pays ou territoire douanier, les renseignements les plus récents dont on disposait. Pour les tableaux résumés et pour la section A des pages par pays, seuls les droits appliqués pour l'année 2005 ou 2006 ont été retenus. La date limite pour l'inclusion de données dans la publication était le 2 novembre 2006.

Pour la partie B des tableaux par pays, quelque 323 accords commerciaux ont été pris en compte pour le calcul de la marge de préférence et de l'accès en franchise de droits. Cela concerne environ 930 régimes tarifaires appliqués de façon bilatérale ou unilatérale par 132 pays. Certains accords commerciaux actuellement en vigueur n'ont pas été inclus pour une ou plusieurs des raisons suivantes: 1) l'accord et/ou les renseignements complémentaires s'y rapportant n'avaient pas été communiqués (ou le document communiqué n'était pas exploitable) au moment de la publication; 2) les données posaient certains problèmes; par exemple, les codes de produits manquaient ou les codes de produits figurant dans l'accord ne correspondaient pas à ceux des droits NPF du pays; 3) l'accord est entré en vigueur après que les données relatives au pays considéré eurent été versées dans la base de données MAcMap (dans ces cas, l'accord en question sera inclus dans la prochaine mise à jour de la base de données).

Pour des renseignements plus détaillés sur le contenu complet de chacune de ces bases de données, le lecteur peut se reporter aux sites Web et/ou aux documents correspondants:

CCI	MAcMap	<a href="http://www.macmap.org">www.macmap.org</a>
CCI	TradeMap	<a href="http://www.trademap.org">www.trademap.org</a>
CNUCED	TRAINS	<a href="http://unctad-trains.org">unctad-trains.org</a> ou à l'adresse <a href="http://wits.worldbank.org/witsweb">wits.worldbank.org/witsweb</a>
ONU	COMTRADE	<a href="http://comtrade.un.org">comtrade.un.org</a>
OMC	LTC	<a href="http://iaf.wto.org">iaf.wto.org</a> (utilisateurs autorisés seulement)
OMC	BDI	<a href="http://iaf.wto.org">iaf.wto.org</a> (utilisateurs autorisés seulement) (pour l'état complet des communications destinées à la BDI, voir le document de l'OMC G/MA/IDB/2/Rev.25)

**Tableau C.1**  
Disponibilité des données

Pays ou territoire douanier	Droits de douane			Importations (Année la plus récente, 2004 ou 2005)		
	Consolidés	Droits NPF appliqués et préférences		Données au niveau de la ligne tarifaire <sup>14</sup>		Sous-positions à six chiffres du SH COMTRADE <sup>15</sup>
		Année la plus récente (2005 ou 2006) <sup>14</sup>	OMC	CCI/CNUCED	OMC	
	OMC	OMC	CCI/CNUCED	OMC	CCI	COMTRADE <sup>15</sup>
Afghanistan			2006			
Afrique du Sud	x	2005	2006	2004	2005	2005
Albanie	x	2006	2006	2004	2005	
Algérie			2006			2004
Angola	x	2005	2006			
Antigua-et-Barbuda	x		2006			
Arabie saoudite	x		2006			
Argentine	x		2006	2004	2004	
Arménie	x	2006	2006		2004	
Australie	x	2006	2006	2005	2005	
Azerbaïdjan			2005		2004	
Bahamas			2006			
Bahreïn	x		2006		2005	2005
Bangladesh	x	2005	2006			2004
Barbade	x		2006			2005
Belize	x	2006	2006			
Bénin	x		2006			2005
Bermudes			2005			
Bhoutan			2005			
Bolivie	x	2006	2006	2004	2004	
Bosnie-Herzégovine			2006		2004	
Botswana	x	2005	2006			
Brésil	x	2006	2006	2005	2004	
Brunéi Darussalam	x	2005	2006	2004		
Bulgarie	x	2006	2006			2005



**Tableau C.1**  
Disponibilité des données (suite)

Pays ou territoire douanier	Droits de douane			Importations (Année la plus récente, 2004 ou 2005)		
	Consolidés	Droits NPF appliqués et préférences		Données au niveau de la ligne tarifaire <sup>14</sup>		Sous-positions à six chiffres du SH COMTRADE <sup>15</sup>
		Année la plus récente (2005 ou 2006) <sup>14</sup>	OMC	CCI/CNUCED	OMC	
Burkina Faso	x		2006			2004
Burundi	x		2006			2004
Cambodge	x		2006		2004	
Cameroun	x	2005	2005		2004	
Canada	x	2006	2006	2005	2005	
Cap-Vert			2005			2004
Chili	x	2006	2006	2005	2004	
Chine	x	2005	2006		2005	
Colombie	x	2006	2006		2004	
Communautés européennes	x	2006	2006	2004	2005	
Comores			2006			
Congo	x	2006	2006			
Corée, République de	x	2006	2005	2005		
Costa Rica	x	2005	2005	2004		2004
Côte d'Ivoire	x		2006			
Croatie	x	2005	2006	2004	2005	
Cuba	x	2006	2006			
Djibouti	x	2005	2006			
Dominique	x		2006		2005	2005
Égypte	x	2005	2005			
El Salvador	x	2005	2005	2004		
Émirats arabes unis	x	2005	2006			
Équateur	x		2006		2004	
ERY de Macédoine	x		2006	2004	2005	

**Tableau C.1**  
Disponibilité des données (suite)

Pays ou territoire douanier	Droits de douane			Importations (Année la plus récente, 2004 ou 2005)		
	Consolidés	Droits NPF appliqués et préférences		Données au niveau de la ligne tarifaire <sup>14</sup>		Sous-positions à six chiffres du SH COMTRADE <sup>15</sup>
		Année la plus récente (2005 ou 2006) <sup>14</sup>	OMC	CCI/CNUCED	OMC	
	OMC	OMC	CCI/CNUCED	OMC	CCI	COMTRADE <sup>15</sup>
Érythrée			2006			
États-Unis	x	2005	2006	2005	2005	
Éthiopie			2006			
Fédération de Russie			2005		2005	
Fidji	x	2006	2006	2004		2004
Gabon	x		2005			2004
Gambie	x					
Géorgie	x	2005	2006			2005
Ghana	x					2004
Grenade	x		2006			
Guatemala	x		2005		2004	
Guinée	x	2005	2005			
Guinée équatoriale	x		2005			
Guinée-Bissau	x		2006			
Guyana	x		2006		2005	
Haïti	x		2006			
Honduras	x	2005	2005			
Hong Kong, Chine	x	2006	2006	2005	2005	
Îles Salomon	x		2006			
Inde	x		2005	2005	2004	2004
Indonésie	x		2006		2005	2005
Islande	x	2006	2006		2005	
Israël	x	2005	2006	2004		2004
Jamahiriya arabe libyenne			2006			

**Tableau C.1**  
Disponibilité des données (suite)

Pays ou territoire douanier	Droits de douane			Importations (Année la plus récente, 2004 ou 2005)		
	Consolidés	Droits NPF appliqués et préférences		Données au niveau de la ligne tarifaire <sup>14</sup>		Sous-positions à six chiffres du SH COMTRADE <sup>15</sup>
		Année la plus récente (2005 ou 2006) <sup>14</sup>	OMC	CCI/CNUCED	OMC	
Jamaïque	x		2006			
Japon	x	2005	2006	2004	2005	
Jordanie	x	2006	2006	2005	2005	
Kenya	x	2005	2006	2005		
Kiribati			2006			
Koweït	x		2006			
Lesotho	x		2006			
Liban			2005			2004
Macao, Chine	x	2006		2005		
Madagascar	x	2005	2006			2004
Malaisie	x		2006			2004
Malawi	x		2006		2005	2005
Maldives	x		2006		2005	2005
Mali	x		2006			
Maroc	x		2006			2004
Maurice	x		2006			2005
Mauritanie	x		2006		2004	
Mexique	x		2006		2004	
Micronésie, États fédérés de			2006			
Moldova	x		2006		2005	
Mongolie	x		2006			2005
Monténégro			2006			
Mozambique	x		2006		2005	
Myanmar	x		2006			

**Tableau C.1**  
Disponibilité des données (suite)

Pays ou territoire douanier	Droits de douane			Importations (Année la plus récente, 2004 ou 2005)		
	Consolidés	Droits NPF appliqués et préférences		Données au niveau de la ligne tarifaire <sup>14</sup>		Sous-positions à six chiffres du SH COMTRADE <sup>15</sup>
		Année la plus récente (2005 ou 2006) <sup>14</sup>	OMC	CCI/CNUCED	OMC	
Namibie	x		2006			
Népal	x		2005			
Nicaragua	x	2005	2005			2005
Niger	x		2006			
Nigéria	x		2006			
Norvège	x	2006	2006	2004	2004	
Nouvelle-Zélande	x	2005	2006	2005	2005	
Oman	x		2006	2005	2005	
Ouganda	x	2005	2006			2005
Ouzbékistan			2006			
Pakistan	x	2006	2006	2004	2004	
Palau			2005			
Panama	x	2005	2006			
Papouasie-Nouvelle-Guinée	x	2005	2006	2004		
Paraguay	x	2005	2006	2004	2004	
Pérou	x		2006		2004	
Philippines	x	2006	2006		2005	
Qatar	x		2006			2005
République bolivarienne du Venezuela	x		2006		2004	
République centrafricaine	x		2005		2005	2005
République dém. du Congo	x		2006			
République dém. populaire lao			2005			

**Tableau C.1**  
Disponibilité des données (suite)

Pays ou territoire douanier	Droits de douane			Importations (Année la plus récente, 2004 ou 2005)		
	Consolidés	Droits NPF appliqués et préférences		Données au niveau de la ligne tarifaire <sup>14</sup>		Sous-positions à six chiffres du SH COMTRADE <sup>15</sup>
		Année la plus récente (2005 ou 2006) <sup>14</sup>	OMC	CCI/CNUCED	OMC	
République dominicaine	x		2006			
République kirghize	x		2006		2005	
Roumanie	x		2005			2005
Rwanda	x		2006			
Saint-Kitts-et-Nevis	x		2006			
Saint-Vincent-et-les Grenadines	x		2006			2004
Sainte-Lucie	x		2006			2004
Sénégal	x		2006		2005	
Sierra Leone	x		2006			
Singapour	x	2005	2006	2004		2005
Soudan			2006			2004
Sri Lanka	x	2005	2006	2004	2005	2004
Suisse	x	2006	2006	2005	2005	
Suriname	x					
Swaziland	x		2006			
Tadjikistan			2006			
Taipei chinois	x	2006	2006	2005	2005	
Tanzanie	x	2005	2006		2005	
Tchad	x		2005			
Thaïlande	x	2006	2006	2005	2005	
Togo	x		2006		2005	
Tonga			2006			
Trinité-et-Tobago	x		2006			
Tunisie	x	2005	2006	2004	2004	

Pays ou territoire douanier	Droits de douane			Importations (Année la plus récente, 2004 ou 2005)		
	Consolidés	Droits NPF appliqués et préférences		Données au niveau de la ligne tarifaire <sup>14</sup>		Sous-positions à six chiffres du SH COMTRADE <sup>15</sup>
		Année la plus récente (2005 ou 2006) <sup>14</sup>	OMC	CCI/CNUCED	OMC	
Turquie	x		2006		2005	
Ukraine			2006			2005
Uruguay	x		2006		2004	
Vanuatu			2006			
Viet Nam	x		2006			
Yémen			2006			2004
Zambie	x	2005		2004	2004	
Zimbabwe	x				2005	2004

14 Pour certains pays, les données figurant dans le tableau n'ont pas pu être utilisées parce qu'elles étaient incomplètes ou incohérentes ou, dans le cas des statistiques commerciales, parce qu'il n'y avait pas les données tarifaires correspondantes.

15 Cette colonne ne comporte des indications que lorsque COMTRADE a été utilisée comme source complémentaire en l'absence de données exploitables dans les bases de données de l'OMC ou du CCI.

## D. GLOSSAIRE DES TERMES RELATIFS AUX DROITS DE DOUANE ET AU COMMERCE

### ACCÈS AUX MARCHÉS

La mesure dans laquelle un marché est accessible aux exportateurs étrangers dépend de l'existence et de l'importance des obstacles au commerce (obstacles tarifaires et non tarifaires). Lors du Cycle d'Uruguay, les participants ont créé un Groupe de négociation sur l'accès aux marchés chargé des questions concernant les droits de douane, les mesures non tarifaires, les produits tropicaux et les produits provenant des ressources naturelles. Dans le cadre de l'OMC, c'est le Comité de l'accès aux marchés qui est chargé de ces questions. Les Membres de l'OMC s'efforcent d'améliorer constamment l'accès aux marchés dans le cadre du programme de travail ordinaire de l'OMC et de négociations telles que celles qui ont été lancées lors de la Conférence ministérielle de Doha en novembre 2001.

### ACCORD GÉNÉRAL SUR LES TARIFS DOUANIERS ET LE COMMERCE (GATT)

Accord général sur les tarifs douaniers et le commerce: organisation internationale qui a été remplacée par l'OMC. Une version actualisée de l'Accord général constitue aujourd'hui l'Accord de l'OMC régissant le commerce des marchandises. GATT de 1947: expression juridique officielle pour désigner l'ancienne version (antérieure à 1994) du GATT. GATT de 1994: expression juridique officielle pour désigner la nouvelle version de l'Accord général, incorporée dans l'Accord sur l'OMC, et incluant le GATT de 1947.

### BASE DE DONNÉES SUR LES LISTES TARIFAIRES CODIFIÉES (LTC)

La base de données sur les listes tarifaires codifiées (LTC) contient des données sous format normalisé sur les concessions accordées par tous les Membres de l'OMC pour les marchandises. Elle a été conçue uniquement comme un outil de travail, sans préjuger de la valeur juridique de son contenu. Tous les fichiers LTC (approuvés et provisoires) ont été mis à la disposition des Membres le 28 juin 2002 au moyen de la fonction de transfert de fichiers par Internet de la BDI/LTC. Pour chaque Membre de l'OMC, il existe un fichier LTC contenant tous ses engagements tarifaires et, le cas échéant, ses engagements spécifiques dans le secteur de l'agriculture. Les renseignements contenus dans la base de données LTC peuvent être consultés sur le site Web de l'OMC par les utilisateurs autorisés suivants: Membres de l'OMC, pays/territoires accédants, à condition qu'ils aient communiqué des données à la BDI et diverses organisations gouvernementales internationales et régionales.

### BDI - BASE DE DONNÉES INTÉGRÉE DE L'OMC

La BDI contient les notifications annuelles de données tarifaires et commerciales, présentées par les Membres de l'OMC au niveau des lignes tarifaires. S'agissant du commerce, la BDI contient des données sur les importations, par pays d'origine, en valeur et en quantité, par ligne tarifaire. Sur le plan tarifaire, elle contient des données sur les droits NPF consolidés actuels et sur les droits NPF appliqués actuels. Elle contient aussi des renseignements additionnels sur les droits préférentiels, lorsqu'ils sont communiqués. La désignation des produits au niveau de la ligne tarifaire figure également dans la base de données. Les renseignements contenus dans la BDI proviennent directement de sources officielles nationales et sont communiqués au Secrétariat de l'OMC par l'intermédiaire des représentants des gouvernements auprès de l'OMC.

Le Secrétariat de l'OMC convertit les données dans le format et le système de codage normalisés de la base de données (codes pays, unités de quantité, etc.). Les données peuvent ensuite être consultées sur le site Web de l'OMC par les utilisateurs autorisés: Membres de l'OMC, pays/territoires accédants, à condition qu'ils aient communiqué des données à la BDI, et diverses organisations gouvernementales internationales et régionales.

### COMTRADE

L'acronyme UN COMTRADE désigne la base de données statistiques de l'ONU sur le commerce des produits. Plus de 140 pays communiquent à la Division de statistique de l'ONU (DSNU) leurs statistiques annuelles du commerce international, ventilées par produits et pays partenaires. Ces données sont ensuite converties au format standard de la DSNU puis affectées de codes et de valeurs uniformes. COMTRADE est la plus grande base de données sur le commerce international. Les produits sont indiqués selon la classification actuelle et sa révision (le SH2002 dans la plupart des cas) mais ils sont aussi présentés selon la toute première classification, la CTCL révision 1. Les données sont stockées en permanence sur le serveur de la base de données COMTRADE ([comtrade.un.org/](http://comtrade.un.org/)).

### CONSOLIDATION OU DROIT CONSOLIDÉ

L'article II du GATT dispose que les signataires peuvent «consolider» leurs taux de droits en les inscrivant dans leur liste de concessions tarifaires annexée à l'Accord général sur les tarifs douaniers et le commerce. Lorsqu'un droit est consolidé, il ne peut pas être relevé au-dessus du niveau de la consolidation sans compensation pour les parties affectées.

### CYCLE D'URUGUAY

Négociations commerciales multilatérales lancées à Punta del Este (Uruguay) en septembre 1986 et achevées à Genève en décembre 1993. L'Acte final reprenant les résultats de ces négociations a été signé par les Ministres à Marrakech (Maroc) en avril 1994. Le Cycle d'Uruguay a principalement abouti à l'institution de l'OMC et à la conclusion des accords commerciaux multilatéraux, comme l'Accord général sur le commerce des services (AGCS), l'Accord sur les aspects des droits de propriété intellectuelle qui touchent au commerce (ADPIC) et l'Accord sur l'agriculture, ainsi qu'au renforcement du système de règlement des différends.

### DROIT

Un droit de douane est une taxe perçue à la frontière sur les marchandises importées. Il existe différentes méthodes de calcul des droits de douane – un droit peut être *ad valorem* (exprimé en pourcentage de la valeur des importations), spécifique (fondé sur le poids ou le volume des marchandises), mixte (*ad valorem* ou spécifique – le montant le plus élevé/ le plus faible étant retenu) ou composite (*ad valorem* et spécifique) ou il peut être calculé sur une autre base (par exemple sur la teneur, exprimée en pourcentage, en un composant d'un produit). D'autres sources utilisent parfois le terme «tarif» pour désigner un droit.

### DROIT AD VALOREM

Droit de douane exprimé en pourcentage de la valeur des produits importés (par exemple 10 pour cent de la valeur). Dans le cas des droits spécifiques (par exemple 2 US\$/kg), un équivalent *ad valorem* (EAV) peut être calculé, ce qui indique le niveau équivalent du droit en pourcentage à un moment donné (l'année d'importation utilisée pour le calcul).



## DROIT NON CONSOLIDÉ

Droit de douane qui n'a jamais fait l'objet d'une concession tarifaire lors des cycles de négociation du GATT (voir aussi **CONSOLIDATION**).

## ÉQUIVALENT *AD VALOREM* (EAV)

Équivalent en pourcentage d'un droit spécifique, mixte, composite ou d'un autre droit comportant un élément spécifique. Les EAV sont calculés pour les droits de douane non *ad valorem*. Ils le sont soit à partir des recettes douanières effectives, soit à partir de la valeur unitaire historique des produits importés. Par exemple, l'EAV d'un droit spécifique de 1,00 US\$ par kg perçu sur un produit dont la valeur unitaire est de 10,00 US\$ par kg est de 10 pour cent (1,00 US\$/10,00 US\$).

## LIGNE TARIFAIRE/POSITION TARIFAIRE

Les tarifs douaniers nationaux contiennent une liste de tous les produits qui peuvent être importés. Ces produits sont regroupés selon leur matière ou selon le secteur industriel dont ils proviennent ou auxquels ils sont destinés (positions à six chiffres du SH). Dans chaque groupe de produits, les tarifs contiennent autant de lignes tarifaires qu'il existe de taux de droits différents. En d'autres termes, chaque taux de droit est associé à une ligne tarifaire.

## LISTE

En général, liste des engagements pris par un Membre de l'OMC en matière d'accès aux marchés (taux de droit consolidés, accès aux marchés des services). Les listes concernant les marchandises peuvent contenir des engagements en matière de subventions et de soutien interne à l'agriculture. Les engagements concernant les services portent notamment sur les consolidations en matière de traitement national. Toutes les concessions négociées au GATT/à l'OMC sont reprises dans les instruments juridiques contenant les listes de concessions. Chaque Membre de l'OMC indique ses concessions dans sa propre liste.

## MARGE DE PRÉFÉRENCE

Différence entre le droit perçu sur une base NPF et le droit perçu en vertu d'un régime préférentiel.

## MARKET ACCESS MAP (MACMAP) – CCI

Market Access Map (MAcMap) est une application interactive sur les droits de douane et les obstacles à l'accès aux marchés. Elle a été mise au point par le CCI, en collaboration étroite avec l'OMC et la CNUCED. Elle répertorie les conditions d'accès aux marchés appliquées au niveau bilatéral par 184 pays et territoires importateurs. Les points forts de ce logiciel sont les suivants: couverture géographique étendue, inclusion de presque tous les accords multilatéraux, régionaux et bilatéraux et intégration des équivalents *ad valorem* des droits spécifiques ainsi que des certificats et règles d'origine, des contingents tarifaires et des droits antidumping. Les droits de douane sont présentés au niveau des lignes tarifaires nationales les plus détaillées et à des niveaux d'agrégation à six, quatre et deux chiffres. Le logiciel permet aussi d'agréger des groupes de pays et de simuler des réductions tarifaires au moyen de diverses formules. Pour de plus amples renseignements, visiter le site [www.macmap.org](http://www.macmap.org) ou contacter [macmap@intracen.org](mailto:macmap@intracen.org).

### NATION LA PLUS FAVORISÉE (NPF)

En matière de droits de douane, tous avantages, faveurs, privilèges ou immunités accordés par un Membre de l'OMC à un produit originaire ou à destination de tout autre pays sont en principe étendus à tout produit similaire originaire ou à destination du territoire de tous les autres Membres de l'OMC, en vertu du traitement NPF. Le SGP, les zones de libre-échange et les autres arrangements de commerce préférentiel constituent des exceptions au traitement NPF.

### NOMENCLATURE

Système convenu de classification des marchandises en fonction de certains critères, dans un ordre et selon un degré de précision donnés, dans lequel à chaque groupe de produits est associé un numéro qui est employé par toutes les parties ayant adopté la nomenclature. La plupart des grandes nations commerçantes classifient les marchandises importées conformément au Système harmonisé de désignation et de codification des marchandises, aussi appelé **Système harmonisé**.

### ORGANISATION MONDIALE DES DOUANES (OMD)

Organisme international dont le siège est à Bruxelles et par l'intermédiaire duquel les pays participants s'emploient à simplifier et à rationaliser les procédures douanières. L'OMD est chargée de toutes les questions ayant trait à la nomenclature et à la classification des produits. Elle portait auparavant le nom de Conseil de coopération douanière.

### PRÉFÉRENCES

Avantages commerciaux particuliers (préférences tarifaires par exemple) accordés par un gouvernement à certains de ses partenaires commerciaux pour développer les échanges avec eux.

### PRODUITS AGRICOLES – PRODUITS NON AGRICOLES

Les produits agricoles sont définis à l'Annexe 1 de l'Accord sur l'agriculture par référence au Système harmonisé de désignation et de codification des marchandises. Cette définition englobe non seulement les produits agricoles de base tels que le blé, le lait et les animaux vivants mais aussi leurs produits dérivés comme le pain, le beurre et la viande, ainsi que les produits agricoles transformés comme le chocolat et les saucisses. Parmi les produits visés figurent également les vins, les boissons alcooliques et les produits du tabac, les fibres telles que le coton, la laine et la soie, et les peaux brutes destinées à la fabrication du cuir. Le poisson et les produits à base de poisson, ainsi que les produits de la sylviculture, ne sont pas inclus. Les produits non agricoles sont tous des produits qui ne sont pas visés par l'Accord sur l'agriculture. En termes de codes du SH, les produits visés relèvent essentiellement des chapitres 1 à 24 du SH, avec quelques exceptions, en particulier le chapitre 3 (poisson), et de certaines positions ou sous-positions des chapitres 5, 15, 16 et 23. En outre, certaines positions ou sous-positions des chapitres 29, 33, 35, 38, 41, 43, 50, 51, 52 et 53 sont incluses dans la définition des produits agricoles. Pour une définition détaillée, utilisée dans la présente publication, voir les notes techniques précédant les pages par pays.

## SYSTEME HARMONISÉ (SH)

Le Système harmonisé de désignation et de codification des marchandises (appelé Système harmonisé), élaboré par l'Organisation mondiale des douanes en 1988, est une classification internationale des produits à des fins douanières et commerciales. Plus de 190 pays ou territoires douaniers appliquent le SH, soit en tant que signataires de la Convention sur le SH soit *de facto*. Le SH se subdivise en sections, chapitres, positions et, au niveau le plus détaillé, en sous-positions (codes à six chiffres du SH). Il est structuré de façon logique et est accompagné de règles et de définitions visant à assurer une classification uniforme. Le SH est une version développée de la NCCD, dans laquelle les positions à quatre chiffres ont été subdivisées en positions à six chiffres; il a été modifié en 1992, 1996 et 2002, de la façon suivante:

Nomenclature	NCCD	SH1988	SH1996	SH2002
<b>Sections</b>	21	21	21	21
<b>Chapitres (positions à deux chiffres)</b>	99	96	96	96
<b>Positions (positions à quatre chiffres)</b>	1011	1241	1241	1244
<b>Positions (positions à cinq chiffres)</b>	-	3558	3576	3599
<b>Sous-positions (éléments à six chiffres)</b>	-	5019	5113	5224

Dans les tarifs douaniers, les six premiers chiffres du numéro de ligne tarifaire correspondent aux sous-positions à six chiffres du SH pertinentes. De nombreux pays ont établi une nomenclature tarifaire nationale allant au-delà des positions à six chiffres, avec des lignes tarifaires à huit chiffres, voire à dix chiffres, afin de satisfaire à leurs besoins en matière de classification des produits et de perception des droits. Il arrive parfois qu'au-delà des positions à six chiffres, les tarifs douaniers contiennent également des désignations de positions tarifaires recouvrant plusieurs lignes tarifaires afin d'éviter la répétition de désignations de produits très longue. Aucun droit n'est associé aux désignations de positions.

## TARIF

Droit (ou taxe) perçu sur les marchandises transportées d'une zone douanière à une autre dans le but d'assurer une protection ou de générer des recettes fiscales. Les tarifs majorent les prix des marchandises importées, ce qui les rend généralement moins compétitives sur le marché du pays importateur, à moins que ce pays ne produise pas les marchandises assujetties à ces tarifs. À l'issue de sept cycles de négociations commerciales dans le cadre du GATT, qui ont porté essentiellement sur les réductions tarifaires, les tarifs constituent des mesures de protection moins importantes qu'auparavant. Le terme «tarif» désigne souvent une liste détaillée de marchandises avec indication du taux de droit à acquitter auprès du gouvernement pour l'importation des produits énumérés, tandis que le terme «droit» s'applique uniquement au taux applicable à une position tarifaire donnée. Source: <http://usinfo.state.gov/products/pubs/trade/glosssz.htm#tariff>.

### TRADEMAP – CCI

TradeMap – Statistiques du commerce pour le développement international des entreprises – Une base de données en ligne sur les flux commerciaux mondiaux et les obstacles à l'accès aux marchés pour la promotion des échanges et le développement international des entreprises. TradeMap fournit des profils détaillés des exportations et importations et les tendances pour plus de 5 300 produits dans 224 pays et territoires. Basé sur la plus grande base de données statistiques, COMTRADE, TradeMap présente les valeurs et les quantités d'importation et d'exportation, les taux de croissance, les parts de marché et l'information sur l'accès aux marchés. TradeMap permet aux utilisateurs d'analyser les marchés, de choisir des pays prioritaires pour la diversification à l'exportation, d'examiner les résultats des pays concurrents et d'évaluer les possibilités de diversification des produits en identifiant les échanges potentiels et existants entre les pays. Les utilisateurs peuvent accéder à l'application par abonnement. Visiter le site [www.trademap.org](http://www.trademap.org) ou contacter [trademap@intracen.org](mailto:trademap@intracen.org) pour plus d'information.

### TRAINS – CNUCED

Le système TRAINS (*Trade Analysis and Information*) de la CNUCED combine des données sur les droits primaires, y compris les taux préférentiels, extraites de la base de données UN-TARMAC (base de données conjointe de la CNUCED et du CCI), et des données sur les statistiques d'importation et les obstacles non tarifaires. Ce système fonctionne au moyen du logiciel WITS (*World Integrated Trade Solution*), qui a été mis au point en collaboration avec la Banque mondiale et qui constitue aussi un portail vers d'autres bases de données, telles que COMTRADE (ONU) et la BDI/LTC (OMC). La principale caractéristique de WITS/TRAINS est sa capacité d'analyse. Avec des données remontant à 1988 pour 150 pays, WITS/TRAINS permet d'effectuer de manière très souple des analyses chronologiques et des analyses comparatives entre pays, les utilisateurs pouvant choisir de nombreuses possibilités d'agrégation aussi bien pour les produits que pour les pays. Le système offre aussi un modèle d'équilibre partiel simple pour la simulation des variations tarifaires, une option pour calculer les équivalents *ad valorem* (EVA) des taux de droits non *ad valorem* selon plusieurs méthodes connues, la possibilité d'inclure/d'exclure les EVA dans l'agrégation, et un module permettant à l'utilisateur de définir lui-même une formule de variation tarifaire. Pour de plus amples renseignements, visiter le site <http://unctad-trains.org> pour TRAINS et le site <http://wits.worldbank.org/witsweb> pour le logiciel WITS.

### VALEUR UNITAIRE

Quotient résultant de la division de la valeur totale d'un flux commercial particulier au cours d'une période donnée par son volume. Les valeurs unitaires sont souvent utilisées à la place des prix effectivement payés dans le calcul des EVA.