

**Perfiles arancelarios en el mundo  
2006**



WTO OMC



NACIONES UNIDAS



## MIEMBROS DE LA OMC

(Al 11 de Enero de 2007)

|   |                  |                                    |
|---|------------------|------------------------------------|
| Albania                                       | Fiji             | Namibia                            |
| Alemania                                      | Filipinas        | Nepal                              |
| Angola  | Finlandia        | Nicaragua                          |
| Antigua y Barbuda                             | Francia          | Nigeria                            |
| Arabia Saudita                                | Gabón            | Níger                              |
| Argentina                                     | Gambia           | Noruega                            |
| Armenia                                       | Georgia          | Nueva Zelandia                     |
| Australia                                     | Ghana            | Omán                               |
| Austria                                       | Granada          | Países Bajos                       |
| Bahrein, Reino de                             | Grecia           | Pakistán                           |
| Bangladesh                                    | Guatemala        | Panamá                             |
| Barbados                                      | Guinea           | Papua Nueva Guinea                 |
| Bélgica                                       | Guinea-Bissau    | Paraguay                           |
| Belice  | Guyana           | Perú                               |
| Benin   | Haití            | Polonia                            |
| Bolivia                                       | Honduras         | Portugal                           |
| Botswana                                      | Hong Kong, China | Qatar                              |
| Brasil  | Hungría          | Reino Unido                        |
| Brunei Darussalam                             | India            | República Bolivariana de Venezuela |
| Bulgaria                                      | Indonesia        | República Centroafricana           |
| Burkina Faso                                  | Irlanda          | República Checa                    |
| Burundi                                       | Islandia         | República Democrática del Congo    |
| Camboya                                       | Islas Salomón    | República Dominicana               |
| Camerún                                       | Israel           | República Eslovaca                 |
| Canadá  | Italia           | República Kirguisa                 |
| Chad  | Jamaica          | Rumania                            |
| Chile   | Japón            | Rwanda                             |
| China   | Jordania         | Saint Kitts y Nevis                |
| Chipre  | Kenya            | Santa Lucía                        |
| Colombia                                      | Kuwait           | San Vicente y las Granadinas       |
| Comunidades Europeas                          | Lesotho          | Senegal                            |
| Congo   | Letonia          | Sierra Leona                       |
| Corea, República de                           | Liechtenstein    | Singapur                           |
| Costa Rica                                    | Lituania         | Sri Lanka                          |
| Côte d'Ivoire                                 | Luxemburgo       | Sudáfrica                          |
| Croacia                                       | Madagascar       | Suecia                             |
| Cuba  | Macao, China     | Suiza                              |
| Dinamarca                                     | Malasia          | Suriname                           |
| Djibouti                                      | Malawi           | Swazilandia                        |
| Dominica                                      | Maldivas         | Tailandia                          |
| Ecuador                                       | Malí             | Taipei Chino                       |
| Egipto  | Malta            | Tanzanía                           |
| El Salvador                                   | Marruecos        | Togo                               |
| Emiratos Árabes Unidos                        | Mauricio         | Trinidad y Tabago                  |
| Eslovenia                                     | Mauritania       | Túnez                              |
| España  | México           | Turquía                            |
| Estados Unidos de América                     | Moldova          | Uganda                             |
| Estonia                                       | Mongolia         | Uruguay                            |
| Ex República Yugoslava<br>de Macedonia (ERYM) | Mozambique       | Viet Nam                           |
|   | Myanmar          | Zambia                             |
|   |                  | Zimbabwe                           |



**Perfiles arancelarios en el mundo  
2006**



WTO OMC



NACIONES UNIDAS



## OMC

La Organización Mundial del Comercio (OMC) es la única organización internacional que se ocupa de las normas que rigen el comercio entre los países. Los pilares sobre los que descansa son los Acuerdos de la OMC, que han sido negociados y firmados por la gran mayoría de los países que participan en el comercio mundial y ratificados por sus respectivos parlamentos. El objetivo es ayudar a los productores de bienes y servicios, los exportadores y los importadores a llevar adelante sus actividades. Su principal propósito es asegurar que las corrientes comerciales circulen con la máxima facilidad, previsibilidad y libertad posible. Para lograr ese objetivo, la OMC se encarga de: administrar los acuerdos comerciales, servir de foro para las negociaciones comerciales, resolver las diferencias comerciales, examinar las políticas comerciales nacionales, ayudar a los países en desarrollo con las cuestiones de política comercial, prestándoles asistencia técnica y organizando programas de formación y cooperar con otras organizaciones internacionales.

## UNCTAD

Creada en 1964, la Conferencia de las Naciones Unidas Sobre el Comercio y el Desarrollo (UNCTAD) promueve la integración de los países en desarrollo en la economía mundial dentro de un marco propicio para el desarrollo. La UNCTAD ha evolucionado gradualmente hasta llegar a convertirse en una autoridad basada en el conocimiento, cuya labor tiene por objeto orientar los debates actuales sobre las políticas y la reflexión en materia de desarrollo, velando especialmente por que las políticas nacionales y la acción internacional se complementen mutuamente para lograr un desarrollo sostenible. Las tres funciones claves de UNCTAD son: (1) actuar como un foro de deliberaciones intergubernamentales que recibe la aportación de las consultas con expertos, así como de diversos intercambios de experiencias, y que apunta a la creación de consenso; (2) llevar a cabo investigaciones, analizar políticas y reunir datos para las deliberaciones entre los expertos y los representantes de los gobiernos; (3) ofrecer asistencia técnica adaptada a las necesidades específicas de los países en desarrollo, prestando especial atención a las necesidades de los países menos adelantados y de los países con economías en transición.

## CCI

El Centro de Comercio Internacional (CCI) es la agencia conjunta de cooperación técnica de la Conferencia de las Naciones Unidas sobre Comercio y Desarrollo (UNCTAD) y la Organización Mundial del Comercio (OMC), en lo que atañe a los aspectos empresariales del desarrollo del comercio. La misión del CCI, en colaboración con sus asociados, es proporcionar programas integrados de desarrollo del comercio enfocados en el impacto de las exportaciones del sector empresarial de los países en desarrollo. Los objetivos estratégicos del CCI son reforzar la competitividad internacional de las empresas, desarrollar la capacidad de las instituciones de apoyo al comercio para apoyar las empresas, y apoyar los estrategias comerciales para que integren al sector empresarial en la economía global.

---

© Organización Mundial del Comercio y Centro del Comercio internacional UNCTAD/OMC 2007.

Todos los derechos reservados. Ninguna parte de esta publicación puede ser reproducida, almacenada o transmitida en manera alguna por ningún medio, ya sea electrónico, electrostático, magnético, mecánico, de fotocopiado o de cualquier otro tipo, sin previo permiso por escrito de la Organización Mundial del Comercio y del Centro de Comercio Internacional.

Las publicaciones de la OMC se pueden adquirir en las principales librerías o:

*solicitándolas directamente a:*

Publicaciones de la OMC  
Organización Mundial del Comercio  
154, rue de Lausanne  
CH-1211 Ginebra 21  
Tel.: (41 22) 739 52 08  
Fax: (41 22) 739 54 58  
Correo electrónico: [publications@wto.org](mailto:publications@wto.org).

ISBN: 978-92-870-3371-0

*en la Librería en línea de la OMC:*  
<http://onlinebookshop.wto.org>

Disponible también en francés y en inglés:  
*Titulo en francés* ISBN 978-92-870-3370-3  
*Titulo en inglés* ISBN 978-92-870-3395-6

Impreso por la Secretaría de la OMC, Suiza, 2007

Los números tienen una importancia esencial en las esferas clave de las negociaciones comerciales. Ellos son el alfa y la omega de cualquier acuerdo sobre reducciones arancelarias, constituyen el punto de partida para los debates y, tras largas y a menudo difíciles reformulaciones -a medida que los números se presentan y se sopesan-, permiten que el proceso desemboque finalmente en un acuerdo. Quizás más que en cualquiera de las anteriores rondas multilaterales de negociaciones comerciales, los "aranceles" y las "fórmulas" se hallan en el centro de las negociaciones de la Ronda de Doha.

Hasta ahora, el acceso a esos datos era complejo y se limitaba a un estrecho círculo de especialistas en temas comerciales. La presente publicación es un importante paso adelante, ya que proporciona un panorama global de los perfiles arancelarios en el mundo en un formato abreviado. Esta información constituye la base de la actual ronda de negociaciones en lo que respecta al acceso a los mercados.

Gracias al esfuerzo conjunto de la OMC, la UNCTAD y el CCI, el lector encontrará en un único documento comprensivo los principales parámetros arancelarios correspondientes a cada uno de los 150 Miembros de la OMC. También se ha puesto especial empeño en incluir a otros países y territorios aduaneros y asegurar la comparabilidad internacional de los indicadores. La descripción de los aranceles impuestos por cada economía a sus importaciones se complementa con un análisis de las condiciones de acceso a los mercados a las que esa economía se enfrenta en sus principales mercados de exportación.

Esta nueva publicación, que se actualizará anualmente, encarna el espíritu de cooperación predominante entre nuestras tres organizaciones. Cada una de ellas ha contribuido al esfuerzo común con ese espíritu.

La presente publicación conjunta aparece en un momento decisivo de las negociaciones del sistema multilateral. Creemos que los Perfiles arancelarios en el mundo son especialmente oportunos y dan respuesta a las necesidades de un amplio público, tanto de especialistas como no especialistas.



Pascal Lamy,  
Director General de la OMC



Patricia Francis,  
Directora Ejecutiva, CCI



Supachai Panitchpakdi,  
Secretario General, UNCTAD



Compendiar de 5.000 a 10.000 derechos aplicables a las líneas arancelarias para más de 150 países y territorios aduaneros en un único libro de dimensiones manejables no es tarea fácil. A pesar de que, en muchos casos, esa información puede ahora obtenerse y examinarse de diversos modos en versión electrónica, parece útil, e incluso indispensable, preparar una publicación comprehensiva de referencia que ofrezca esa vasta cantidad de información en un formato comparable y sintético. Una presentación uniforme se presta a análisis y comparaciones fáciles entre países y sectores y entre los derechos consolidados y aplicados por los Miembros de la OMC. No obstante, esa facilidad de utilización debe considerarse siempre en el contexto de varias salvedades que, invariablemente, es preciso aplicar cuando la información está muy concentrada y cuando se utilizan estimaciones para los derechos NAV.

La cuantificación estadística de los datos arancelarios se viene utilizando desde hace mucho tiempo. Aunque esa cuantificación parece bastante elemental y sencilla, se ha considerado necesario cierto trabajo metodológico adicional para facilitar cifras compatibles, transparentes y sólidas que permitan establecer comparaciones internacionales. Con ese objetivo, se ha recurrido a la estructura uniforme de la nomenclatura del Sistema Armonizado (SA) de la Organización Mundial de Aduanas como elemento básico de todas las medidas globales utilizadas en esta publicación. La clasificación de la nomenclatura uniforme del SA se ha adoptado como patrón para efectuar la mayor parte de los cálculos y evitar que los muy diversos desgloses de las nomenclaturas arancelarias nacionales afecten a la comparabilidad entre derechos consolidados y aplicados y entre los distintos países.

Un factor de importancia esencial para las negociaciones comerciales y las reducciones arancelarias suelen ser los intereses de los exportadores en su empeño por captar nuevos mercados de exportación. El acceso a esos mercados depende en gran medida de los acuerdos preferenciales, así como de las capacidades de oferta para la exportación. Por ese motivo, en esta publicación se incluyen indicadores sobre esos dos aspectos, ya que son esenciales para comprender la estructura de las actuales redes comerciales.

La publicación consta de tres partes principales. En la primera de ellas se muestran los resúmenes de datos estadísticos relativos a todos los Miembros de la OMC y otros países y territorios para todos los productos, así como el desglose de esos datos por productos agropecuarios y productos no agropecuarios. En la segunda parte se muestra, para cada uno de los países y territorios, una página completa con desgloses por sectores y por rangos de tarifa. También se incluye una sección sobre las condiciones de acceso a los mercados a las que se enfrentan en sus principales mercados de exportación. En la tercera parte se indican las fuentes de los datos y se incluyen dos artículos en los que se examinan con mayor detalle cuestiones relacionadas con el cálculo de los equivalentes *ad valorem* (EAV) y los distintos métodos de agregación para obtener los promedios arancelarios.

Los cuadros resumen de la primera parte permiten establecer comparaciones entre países así como entre los niveles de los derechos consolidados y aplicados. Además de los indicadores de uso corriente, tales como promedios arancelarios, niveles máximos, porcentajes de líneas arancelarias exentas de derechos, crestas arancelarias y derechos NAV, se incluyen indicadores de la dispersión arancelaria, como por ejemplo el número de derechos distintos y el coeficiente de variación. El cálculo de esos indicadores se basa, cuando procede, en una pre-agregación al nivel de 6 dígitos del SA, lo que da lugar a una normalización entre países y hace más compatibles los datos a efectos comparativos. Sin embargo, no es posible evitar por completo los efectos de los diferentes desgloses de la nomenclatura. En algunos casos, se observa que el promedio del arancel consolidado es inferior al aplicado, aunque no exista un solo arancel aplicado más alto que el correspondiente arancel consolidado. Esa aparente infracción de las consolidaciones puede ser resultado de los diferentes desgloses de la nomenclatura. Los derechos consolidados se basan casi siempre en la nomenclatura del SA de 1996, mientras que los derechos NMF aplicados se basan en la nomenclatura del SA de 2002. En los anexos técnicos de la tercera parte se examinan el impacto que tienen los diferentes desgloses arancelarios en el cálculo de promedios.

Las páginas por país se dividen en dos bloques que comprenden: A) la protección del acceso al mercado interno, y B) la protección a la que se enfrenta cada país en sus seis principales mercados de exportación. En la parte A, la información sobre aranceles consolidados y aplicados se muestra por rangos de tarifa y por sectores. La información relativa a los aranceles agropecuarios y no agropecuarios se presenta por separado. Además, existen indicadores sobre la existencia de salvaguardias especiales y contingentes arancelarios. Las salvedades sobre los desgloses mencionadas en el párrafo anterior aplican también a los cuadros por país. En la parte B se describen las condiciones de diversificación del comercio y acceso a los principales mercados de exportación. Se calculan allí los márgenes preferenciales ponderados en función del comercio, teniendo en cuenta los sistemas de preferencias de los que existe constancia en las bases de datos de las tres organizaciones.

En cuanto a la comparación de los derechos consolidados y aplicados dentro de cada país y entre países, es preciso tener en cuenta, además de los efectos de los desgloses de las distintas nomenclaturas, las tres salvedades siguientes: 1) la cobertura de las consolidaciones; 2) las consolidaciones arancelarias no aplicadas plenamente; y 3) los EAV.

- Mientras que todos los productos agropecuarios están sujetos a compromisos de consolidación, no siempre ocurre lo mismo con los productos no agropecuarios. En el caso de cierto número de Miembros de la OMC, la cobertura de consolidaciones de productos no agropecuarios es inferior, y a veces muy inferior, al 100 por ciento. Varios países desarrollados tampoco han consolidado aún plenamente todas las líneas arancelarias de sus listas. Las comparaciones entre indicadores arancelarios consolidados y aplicados sólo son válidas en los casos de cobertura plena de las consolidaciones.
- La mayoría de los Miembros de la OMC, excepto los de más reciente adhesión, han aplicado ya todos los compromisos procedentes de la Ronda Uruguay. En los casos en que los compromisos aún no se han aplicado íntegramente, es posible constatar la existencia de promedios o niveles máximos aplicados en régimen NMF superiores a los correspondientes indicadores sobre derechos consolidados.
- Por último, aunque no por ello menos importante, el cálculo de los EAV puede afectar la comparación entre los derechos consolidados y aplicados, ya que los cambios introducidos en la nomenclatura pueden haber determinado la utilización de valores unitarios diferentes. En otros casos, los derechos consolidados se han expresado de forma no directamente comparable con los derechos aplicados en vigor. En varias ocasiones, las estimaciones de los EAV aplicados en régimen NMF se han ajustado al definirse las correspondientes líneas arancelarias consolidadas en términos *ad valorem*. En esos casos, se ha utilizado el correspondiente derecho *ad valorem* consolidado como nivel máximo para el cálculo del EAV.

En la tercera parte figuran las fuentes de los datos y dos artículos en los que se analizan con mayor detenimiento cuestiones relativas al cálculo de los EAV y a los diferentes métodos de agregación utilizados para obtener los promedios arancelarios. En esos dos artículos se exponen pormenorizadamente dos importantes cuestiones metodológicas a las que se enfrentan numerosos analistas de datos arancelarios. La publicación finaliza con un glosario en el que se explica sucintamente el significado de algunos de los términos más frecuentemente utilizados.



Queremos dar las gracias, en primer lugar, a todas las instituciones que han suministrado los datos, sobre todo a las administraciones nacionales o las delegaciones ante la OMC que han facilitado toda esta información. En algunos casos, los datos se han publicado en sitios Web nacionales o a través de organizaciones regionales. Dada la enorme cantidad de datos y metadatos estadísticos que ha sido necesario gestionar, y debido a que esa información no está disponible en una única organización, la presente publicación sólo ha sido posible como esfuerzo conjunto de la OMC, la UNCTAD y el CCI. Cada una de estas tres organizaciones posee una reconocida experiencia en actividades de análisis arancelario y es comparativamente experta en la materia. Esa experiencia se ha adquirido mediante la inversión de considerables recursos en la recopilación y difusión de datos arancelarios. Para consolidar ese potencial acumulado y facilitar el acceso a sus bases de datos respectivas, los tres organismos establecieron conjuntamente en 2005 una Base de Datos Analítica Común sobre Acceso a los Mercados (CAMAD). Sin esa iniciativa y las sinergias creadas mediante esa cooperación, la presente publicación no habría sido posible.

La OMC, como depositaria de los compromisos vinculantes de sus Miembros en materia de mercancías y de las notificaciones de los Miembros sobre sus aranceles NMF aplicados, está plenamente integrada en la iniciativa. Sin embargo, para que el cuadro sea completo y exhaustivo, es necesario actualizar los datos sobre aranceles aplicados e incluir los derechos preferenciales y los equivalentes *ad valorem* (EAV) estimados de los derechos NAV. Además, es necesario incluir también algunas economías importantes que no son aún Miembros de la OMC. La colaboración de la UNCTAD y el CCI para lograr esos objetivos ha sido inestimable, ya que ambas organizaciones no sólo han proporcionado datos que faltaban o más actualizados sobre aranceles NMF aplicados, sino también gran parte de la información arancelaria faltante sobre derechos preferenciales, cuya notificación a la OMC no es obligatoria. Por último, y no por ello menos importante, se ha hecho un esfuerzo especial por convertir casi todos los derechos no *ad valorem* en equivalentes *ad valorem* con arreglo a un método acordado conjuntamente. El CCI, que posee ya considerable experiencia en la materia, se ha encargado de esa difícil tarea.

La preparación de esta publicación ha sido coordinada por Jürgen Richtering (OMC), en estrecha colaboración con Mondher Mimouni (CCI) y Aki Kuwahara (UNCTAD) y bajo la supervisión general de Hubert Escaith, Estadístico Jefe de la OMC. Adelina Mendoza (OMC) ha realizado todos los cálculos y ultimado el diseño definitivo de los cuadros. Marion Philippe (CCI) se ha encargado de introducir todos los datos y calcular todos los equivalentes *ad valorem*. Joaquín Montes, Eric Ng Shing y Natacha Zofka han prestado asistencia adicional en la OMC. En el CCI, Xavier Pichot, Gregory Sampson, Helen Lassen, Carla Vaca y Laurence Zandomenighi han aportado su contribución en diversas materias, mientras que Fabien Dumesnil y Samuel Munyaneza han colaborado en la UNCTAD.

También queremos expresar nuestro agradecimiento a la División de Información y Relaciones con los Medios de Comunicación y a los talleres de impresión de la OMC, por las tareas de edición, y a las secciones de traducción al español y al francés de la División de Servicios Lingüísticos y Documentación, por la traducción de la publicación a los idiomas oficiales de la OMC.



**Parte 1 Cuadros resumen**

|                             |    |
|-----------------------------|----|
| Notas técnicas.....         | 1  |
| Todos los productos .....   | 2  |
| Productos agrícolas .....   | 8  |
| Productos no agrícolas..... | 14 |

**Parte 2 Páginas por país**

|                       |    |
|-----------------------|----|
| Notas técnicas.....   | 21 |
| Páginas por país..... | 27 |

**Parte 3 Anexos técnicos**

|   |     |
|---|-----|
| A. Métodos de agregación arancelaria: sus repercusiones.....              | 179 |
| B. Métodos para el cálculo de los aranceles no <i>ad valorem</i> .....    | 186 |
| C. Fuentes de los datos.....  | 199 |
| D. Glosario de términos relacionados con los aranceles y el comercio..... | 207 |



|                      |    |                                     |    |                                  |     |
|----------------------|----|-------------------------------------|----|----------------------------------|-----|
| Afganistán           | 27 | China                               | 59 | Haití                            | 91  |
| Albania              | 28 | Colombia                            | 60 | Honduras                         | 92  |
| Angola               | 29 | Comoras                             | 61 | Hong Kong, China                 | 93  |
| Antigua y Barbuda    | 30 | Comunidades Europeas <sup>1</sup>   | 62 | India                            | 94  |
| Arabia Saudita       | 31 | Congo                               | 63 | Indonesia                        | 95  |
| Argelia              | 32 | Corea, República de                 | 64 | Islandia                         | 96  |
| Argentina            | 33 | Costa Rica                          | 65 | Islas Salomón                    | 97  |
| Armenia              | 34 | Côte d'Ivoire                       | 66 | Israel                           | 98  |
| Australia            | 35 | Croacia                             | 67 | Jamahiriya Arabe Libia           | 99  |
| Azerbaiyán           | 36 | Cuba                                | 68 | Jamaica                          | 100 |
| Bahamas              | 37 | Djibouti                            | 69 | Japón                            | 101 |
| Bahrein              | 38 | Dominica                            | 70 | Jordania                         | 102 |
| Bangladesh           | 39 | Ecuador                             | 71 | Kenya                            | 103 |
| Barbados             | 40 | Egipto                              | 72 | Kiribati                         | 104 |
| Belice               | 41 | El Salvador                         | 73 | Kuwait                           | 105 |
| Benin                | 42 | Emiratos Arabes Unidos              | 74 | Lesotho                          | 106 |
| Bermudas             | 43 | Eritrea                             | 75 | Líbano                           | 107 |
| Bhután               | 44 | Estados Unidos                      | 76 | Macao, China                     | 108 |
| Bolivia              | 45 | Etiopía                             | 77 | Madagascar                       | 109 |
| Bosnia y Herzegovina | 46 | Ex República Yugoslava de Macedonia | 78 | Malasia                          | 110 |
| Botswana             | 47 | Fiji                                | 79 | Malawi                           | 111 |
| Brasil               | 48 | Filipinas                           | 80 | Maldivas                         | 112 |
| Brunei Darussalam    | 49 | Gabón                               | 81 | Malí                             | 113 |
| Bulgaria             | 50 | Gambia                              | 82 | Marruecos                        | 114 |
| Burkina Faso         | 51 | Georgia                             | 83 | Mauricio                         | 115 |
| Burundi              | 52 | Ghana                               | 84 | Mauritania                       | 116 |
| Cabo Verde           | 53 | Granada                             | 85 | México                           | 117 |
| Camboya              | 54 | Guatemala                           | 86 | Micronesia, Estados Federados de | 118 |
| Camerún              | 55 | Guinea                              | 87 | Moldova                          | 119 |
| Canadá               | 56 | Guinea Ecuatorial                   | 88 | Mongolia                         | 120 |
| Chad                 | 57 | Guinea-Bissau                       | 89 | Montenegro                       | 121 |
| Chile                | 58 | Guyana                              | 90 | Mozambique                       | 122 |

<sup>1</sup> La información comunicada por las Comunidades Europeas cubre a sus 25 Estados miembros en 2006.

## Índice de cuadros por país

|                                    |     |                                   |     |                   |     |
|------------------------------------|-----|-----------------------------------|-----|-------------------|-----|
| Myanmar                            | 123 | República Democrática Popular Lao | 142 | Taipei Chino      | 161 |
| Namibia                            | 124 | República Dominicana              | 143 | Tanzanía          | 162 |
| Nepal                              | 125 | República Kirguisa                | 144 | Tayikistán        | 163 |
| Nicaragua                          | 126 | Rumania                           | 145 | Togo              | 164 |
| Níger                              | 127 | Rusia, Federación de              | 146 | Tonga             | 165 |
| Nigeria                            | 128 | Rwanda                            | 147 | Trinidad y Tabago | 166 |
| Noruega                            | 129 | Saint Kitts y Nevis               | 148 | Túnez             | 167 |
| Nueva Zelanda                      | 130 | San Vicente y las Granadinas      | 149 | Turquía           | 168 |
| Omán                               | 131 | Santa Lucía                       | 150 | Ucrania           | 169 |
| Pakistán                           | 132 | Senegal                           | 151 | Uganda            | 170 |
| Palau                              | 133 | Sierra Leona                      | 152 | Uruguay           | 171 |
| Panamá                             | 134 | Singapur                          | 153 | Uzbekistán        | 172 |
| Papua Nueva Guinea                 | 135 | Sri Lanka                         | 154 | Vanuatu           | 173 |
| Paraguay                           | 136 | Sudáfrica                         | 155 | Viet Nam          | 174 |
| Perú                               | 137 | Sudán                             | 156 | Yemen             | 175 |
| Qatar                              | 138 | Suiza <sup>2</sup>                | 157 | Zambia            | 176 |
| República Bolivariana de Venezuela | 139 | Suriname                          | 158 | Zimbabwe          | 177 |
| República Centroafricana           | 140 | Swazilandia                       | 159 |                   |     |
| República Democrática del Congo    | 141 | Tailandia                         | 160 |                   |     |

2 La información comunicada por Suiza cubre también a Liechtenstein.

### Abreviaturas utilizadas

|       |                                   |
|-------|-----------------------------------|
| Ag    | Productos agropecuarios           |
| EAV   | Equivalente <i>ad valorem</i>     |
| Impo  | Importaciones                     |
| LA    | Línea arancelaria                 |
| Max   | Arancel máximo                    |
| NAV   | Arancel no <i>ad valorem</i>      |
| NMF   | Nación más favorecida             |
| No Ag | Productos no agropecuarios        |
| SA    | Sistema Armonizado (nomenclatura) |
| VU    | Valor unitario                    |

### Notación utilizada

|           |   |
|-----------|---|
| -         | No aplicable  |
| 0         | = 0 (sin redondear)   |
| 0,0       | > 0 y < 0,05  |
| En blanco | No se dispone de ningún dato sobre los derechos consolidados o aplicados y/o sobre las importaciones para un país o territorio determinado  |
| Cursivas  | Se expresan en letra cursiva los niveles máximos, basados en estimaciones de los EAV; esto también es aplicable en los casos en que el componente <i>ad valorem</i> de un arancel compuesto o mixto figura como tipo máximo o mínimo. |
| US\$      | Dólar de los Estados Unidos   |





## NOTAS TÉCNICAS

En los cálculos se tienen en cuenta sólo los aranceles e importaciones registrados en los capítulos 01 a 97 del SA. Se han descartado y omitido las líneas arancelarias nacionales que no se ajustan a la nomenclatura uniforme del SA al nivel de subpartidas de 6 dígitos, ya sea en el SA de 1996 o en el SA de 2002. Todos los cálculos se basan en la nomenclatura uniforme completa. Todos los promedios simples se basan en promedios preagregados al nivel de 6 dígitos del SA. Por preagregación se entiende que los aranceles por línea fueron primero acumulados al nivel de subpartida (seis dígitos), y que los cálculos posteriores se basaron en esos valores preagregados.

## Descripción de los encabezamientos de las columnas

| Títulos de las columnas                      | Descripción o método de cálculo  |
|--|--|
| <b>Año del arancel NMF aplicado</b>          | Año civil o inicio del año fiscal.   |
| <b>Cobertura de la consolidación</b>         | Porcentaje de subpartidas (6 dígitos del SA) que contienen, como mínimo, una línea arancelaria consolidada. La plena cobertura de las consolidaciones se indica con el número 100, sin decimales. Si algunas líneas arancelarias se mantienen sin consolidar, pero el resultado se debe aproximar a 100, ese resultado se refleja manteniendo un decimal: 100,0. |
| <b>Promedio simple</b>                       | Promedio simple sobre los promedios a 6 dígitos del SA de los derechos <i>ad valorem</i> o de los EAV.   |
| <b>Libre de derechos</b>                     | Porcentaje de subpartidas (6 dígitos del SA) exentas de derechos aduaneros dentro del total de subpartidas Ag / No Ag. Las subpartidas parcialmente exentas de derechos se tienen en cuenta sobre una base <i>pro rata</i> .   |
| <b>Aranceles no <i>ad valorem</i></b>        | Porcentaje de subpartidas (6 dígitos del SA) sujetas a aranceles no <i>ad valorem</i> . Cuando sólo parte de la subpartida está sujeta a derechos no <i>ad valorem</i> , se tienen en cuenta sobre una base <i>pro rata</i> .  |
| <b>Aranceles &gt; 15 %</b>                   | Porcentaje de subpartidas (6 dígitos del SA) sujetas a un arancel <i>ad valorem</i> (o con EAV) superior al 15 por ciento. Cuando sólo parte de la subpartida está sujeta a tales aranceles, el cálculo se realiza sobre una base <i>pro rata</i> .  |
| <b>Aranceles &gt; 3 * Prom</b>               | Porcentaje de subpartidas (6 dígitos del SA) sujetas a un arancel <i>ad valorem</i> (o con EAV) superior al triple del promedio nacional. Cuando sólo parte de la subpartida está sujeta a tales aranceles, el cálculo se realiza sobre una base <i>pro rata</i> .   |
| <b>Concesiones aún no aplicables en 2006</b> | Porcentaje de subpartidas (6 dígitos del SA) cuyo compromiso de implementación final es posterior al 2006. Cuando sólo parte de la subpartida tiene tales características, el cálculo se realiza sobre una base <i>pro rata</i> .  |
| <b>Arancel máximo</b>                        | Arancel <i>ad valorem</i> o EAV máximo a nivel de líneas arancelarias.   |
| <b>Número de niveles arancelarios</b>        | Número de niveles arancelarios distintos. Los derechos no <i>ad valorem</i> (NAV) se consideran siempre distintos, debido a que los cálculos de los EAV arrojarían siempre EAV distintos. Sin embargo, los derechos no comunicados no se incluyen en el cómputo correspondiente a este indicador.  |
| <b>Coefficiente de variación</b>             | Cociente entre la desviación típica del arancel por línea arancelaria y el promedio simple por línea arancelaria. Comprende sólo derechos <i>ad valorem</i> o EAV.   |
| <b>Número de líneas - Aplicado NMF</b>       | Número total de líneas del arancel de aduanas a las que se aplican aranceles en régimen NMF.   |

## Todos los productos

| País/Territorio                     | Año del arancel aplicado | Cobertura de la consolidación<br>en % | Promedio simple                          |                 | Libre de derechos |                 | Aranceles <i>no ad valorem</i> |                  | Aranceles > 15 % |                  |     |
|-------------------------------------|--------------------------|---------------------------------------|--|-----------------|-------------------|-----------------|--------------------------------|------------------|------------------|------------------|-----|
|                                     |                          |                                       | Conso-<br>lidado                         | Aplicado<br>NMF | Conso-<br>lidado  | Aplicado<br>NMF | Conso-<br>lidado               | Aplicados<br>NMF | Conso-<br>lidado | Aplicados<br>NMF |     |
|                                     |                          |                                       | Porcentaje de subpartidas - SA 6 dígitos |                 |                   |                 |                                |                  |                  |                  |     |
| 1                                   | 2                        | 3                                     | 4  | 5               | 6                 | 7               | 8                              | 9                | 10               | 11               |     |
| Afganistán                          | 2006                     |                                       |  | 5.7             |                   |                 | 0.5                            |                  | 0.8              |                  | 3.2 |
| Albania                             | 2006                     | 100                                   | 7.0                                      | 5.7             | 28.2              | 26.0            | 0                              | 0.1              | 15.8             | 0                |     |
| Angola                              | 2006                     | 100                                   | 59.2                                     | 7.2             | 0                 | 0.0             | 0                              | 0.8              | 99.3             | 9.5              |     |
| Antigua y Barbuda                   | 2006                     | 97.9                                  | 58.7                                     | 9.7             | 0                 | 10.6            | 0                              | 0                | 97.9             | 24.2             |     |
| Arabia Saudita                      | 2006                     | 100                                   | 11.9                                     | 5.2             | 7.1               | 5.9             | 1.2                            | 1.2              | 1.0              | 0.2              |     |
| Argelia                             | 2006                     |                                       |  | 18.7            |                   |                 | 1.3                            |                  | 0                | 41.5             |     |
| Argentina                           | 2006                     | 100                                   | 31.9                                     | 12.2            | 0.0               | 13.1            | 0                              | 12.1             | 97.8             | 36.5             |     |
| Armenia                             | 2006                     | 100                                   | 8.5                                      | 3.0             | 36.3              | 71.4            | 0                              | 0.4              | 0                | 0.2              |     |
| Australia                           | 2006                     | 97.0                                  | 9.9                                      | 3.5             | 20.9              | 49.8            | 0.3                            | 0.2              | 13.4             | 4.2              |     |
| Azerbaiyán                          | 2005                     |                                       |  | 9.6             |                   |                 | 1.3                            |                  | 1.1              | 0.7              |     |
| Bahamas                             | 2006                     |                                       |  | 30.2            |                   |                 | 7.9                            |                  | 0.1              | 87.7             |     |
| Bahrein                             | 2006                     | 72.7                                  | 34.4                                     | 5.1             | 2.8               | 5.9             | 0                              | 0.9              | 69.9             | 0.5              |     |
| Bangladesh                          | 2006                     | 15.8                                  | 163.6                                    | 15.2            | 0.0               | 7.4             | 0                              | 0.1              | 15.1             | 39.9             |     |
| Barbados                            | 2006                     | 97.9                                  | 78.1                                     | 13.5            | 0                 | 4.8             | 0                              | 0.4              | 97.9             | 25.3             |     |
| Belice                              | 2006                     | 98.0                                  | 58.2                                     | 10.8            | 0                 | 9.6             | 0                              | 0.5              | 98.0             | 24.9             |     |
| Benin                               | 2006                     | 39.3                                  | 28.3                                     | 12.0            | 0.6               | 1.3             | 0                              | 0                | 17.7             | 40.4             |     |
| Bermudas                            | 2005                     |                                       |  | 18.3            |                   |                 | 4.8                            |                  | 0.5              | 67.7             |     |
| Bhután                              | 2005                     |                                       |  | 22.1            |                   |                 | 3.5                            |                  | 0                | 63.4             |     |
| Bolivia                             | 2006                     | 100                                   | 40.0                                     | 8.3             | 0                 | 5.6             | 0                              | 0                | 100.0            | 0                |     |
| Bosnia y Herzegovina                | 2006                     |                                       |  | 7.2             |                   |                 | 28.1                           |                  | 3.0              | 2.7              |     |
| Botswana                            | 2006                     | 96.6                                  | 18.8                                     | 8.0             | 14.8              | 56.9            | 0                              | 2.4              | 39.6             | 21.2             |     |
| Brasil                              | 2006                     | 100                                   | 31.4                                     | 12.3            | 1.0               | 5.8             | 0                              | 0                | 96.4             | 36.8             |     |
| Brunei Darussalam                   | 2006                     | 95.3                                  | 25.3                                     | 3.3             | 0                 | 79.9            | 0.3                            | 0.7              | 95.2             | 10.2             |     |
| Bulgaria                            | 2006                     | 100                                   | 25.6                                     | 10.4            | 6.4               | 13.9            | 2.0                            | 1.3              | 57.4             | 22.0             |     |
| Burkina Faso                        | 2006                     | 39.2                                  | 41.8                                     | 12.0            | 0.6               | 1.3             | 0                              | 0                | 17.5             | 40.4             |     |
| Burundi                             | 2006                     | 21.8                                  | 68.2                                     | 12.7            | 0.7               | 0.1             | 0                              | 0.0              | 18.5             | 20.3             |     |
| Cabo Verde                          | 2005                     |                                       |  | 10.4            |                   |                 | 43.8                           |                  | 0                | 30.7             |     |
| Camboya                             | 2006                     | 100                                   | 19.0                                     | 14.3            | 1.0               | 5.5             | 0                              | 0                | 44.5             | 19.3             |     |
| Camerún                             | 2005                     | 13.3                                  | 79.9                                     | 18.0            | 0                 | 1.2             | 0                              | 0                | 13.3             | 48.9             |     |
| Canadá                              | 2006                     | 99.7                                  | 6.8                                      | 5.5             | 38.2              | 56.7            | 2.8                            | 1.8              | 7.6              | 7.4              |     |
| Chad                                | 2005                     | 13.5                                  | 79.9                                     | 18.0            | 0                 | 1.2             | 0                              | 0                | 13.5             | 48.9             |     |
| Chile                               | 2006                     | 100                                   | 25.1                                     | 6.0             | 0.0               | 0.4             | 0                              | 0                | 100.0            | 0                |     |
| China                               | 2006                     | 100                                   | 10.0                                     | 9.9             | 6.6               | 7.1             | 0                              | 0.4              | 16.4             | 16.0             |     |
| Colombia                            | 2006                     | 100                                   | 42.9                                     | 12.5            | 0                 | 1.7             | 0                              | 0                | 100.0            | 28.1             |     |
| Comoras                             | 2006                     |                                       |  | 28.9            |                   |                 | 0.8                            |                  | 0.0              | 94.4             |     |
| Comunidades Europeas                | 2006                     | 100                                   | 5.4                                      | 5.4             | 28.9              | 29.0            | 4.8                            | 4.6              | 4.7              | 4.5              |     |
| Congo                               | 2006                     | 16.1                                  | 27.3                                     | 18.4            | 0                 | 0               | 0                              | 0                | 14.1             | 48.7             |     |
| Corea, República de                 | 2006                     | 94.5                                  | 17.0                                     | 12.1            | 14.1              | 14.1            | 0.5                            | 0.4              | 20.1             | 8.0              |     |
| Costa Rica                          | 2005                     | 100                                   | 42.8                                     | 5.9             | 2.5               | 51.1            | 0                              | 0                | 95.5             | 1.2              |     |
| Côte d'Ivoire                       | 2006                     | 33.1                                  | 11.1                                     | 12.0            | 0.6               | 1.3             | 0                              | 0                | 2.6              | 40.4             |     |
| Croacia                             | 2006                     | 100                                   | 6.4                                      | 4.9             | 26.9              | 49.4            | 1.8                            | 1.9              | 3.9              | 3.8              |     |
| Cuba                                | 2006                     | 30.9                                  | 21.3                                     | 10.8            | 2.1               | 5.8             | 0                              | 0                | 14.0             | 9.7              |     |
| Djibouti                            | 2005                     | 100                                   | 41.0                                     | 28.1            | 0.0               | 0               | 0                              | 0                | 99.6             | 88.5             |     |
| Dominica                            | 2006                     | 94.8                                  | 58.7                                     | 9.9             | 0                 | 23.7            | 0                              | 0                | 94.8             | 23.9             |     |
| Ecuador                             | 2006                     | 100                                   | 21.8                                     | 11.7            | 0                 | 5.3             | 0                              | 0                | 71.7             | 28.0             |     |
| Egipto                              | 2005                     | 99.3                                  | 36.8                                     | 19.3            | 2.5               | 4.8             | 0.2                            | 0.2              | 71.0             | 26.6             |     |
| El Salvador                         | 2005                     | 100                                   | 36.5                                     | 5.9             | 2.8               | 50.0            | 0                              | 0                | 97.2             | 2.5              |     |
| Emiratos Arabes Unidos              | 2006                     | 100                                   | 14.7                                     | 5.0             | 0.9               | 5.9             | 0                              | 0.9              | 0.7              | 0.5              |     |
| Eritrea                             | 2006                     |                                       |  | 7.9             |                   |                 | 0.0                            |                  | 0.3              | 17.5             |     |
| Estados Unidos                      | 2006                     | 100.0                                 | 3.5                                      | 3.5             | 45.6              | 45.6            | 8.2                            | 8.2              | 2.8              | 2.8              |     |
| Etiopía                             | 2006                     |                                       |  | 16.8            |                   |                 | 3.3                            |                  | 0.1              | 46.5             |     |
| Ex República Yugoslava de Macedonia | 2006                     | 100                                   | 7.2                                      | 8.3             | 38.1              | 31.0            | 1.3                            | 1.3              | 11.7             | 15.3             |     |
| Fiji                                | 2006                     | 52.3                                  | 42.3                                     | 10.2            | 0                 | 10.1            | 0.3                            | 1.6              | 52.3             | 15.4             |     |
| Filipinas                           | 2006                     | 66.8                                  | 25.6                                     | 6.3             | 2.6               | 2.7             | 0                              | 0                | 55.8             | 3.0              |     |
| Gabón                               | 2005                     | 100                                   | 21.4                                     | 18.0            | 0                 | 1.2             | 0                              | 0                | 14.3             | 48.9             |     |
| Gambia                              |                          | 13.7                                  | 102.0                                    |                 |                   |                 |                                |                  | 13.7             |                  |     |

| Aranceles > 3 * Prom                     |               | Compromisos aún no aplicables en 2006 | Arancel máximo |              | Número de niveles arancelarios |               | Coeficiente de variación |              | Número de líneas Aplicado NMF | País/Territorio |                                     |
|--|---------------|---------------------------------------|----------------|--------------|--------------------------------|---------------|--------------------------|--------------|-------------------------------|-----------------|-------------------------------------|
| Conso-lidado                             | Aplicados NMF |                                       | Conso-lidado   | Aplicado NMF | Conso-lidado                   | Aplicados NMF | Conso-lidado             | Aplicado NMF |                               |                 |                                     |
| Porcentaje de subpartidas - SA 6 dígitos |               |                                       |                |              |                                |               |                          |              |                               |                 |                                     |
| 12                                       | 13            | 14                                    | 15             | 16           | 17                             | 18            | 19                       | 20           | 21                            | 22              |                                     |
| 0  | 0.3           | 0                                     | 8.3            | 20           | 25                             | 8             | 53                       | 95           | 61                            | 5,376           | Afganistán                          |
| 0  | 0             | 0                                     | 0              | 80           | 15                             | 16            | 16                       | 8            | 95                            | 10,178          | Albania                             |
| 0.2                                      | 2.2           | 0                                     | 0              | 220          | 30                             | 5             | 50                       | 39           | 92                            | 5,385           | Angola                              |
| 0.3                                      | 6.1           | 0                                     | 0              | 70           | 70                             | 31            | 11                       | 94           | 94                            | 6,617           | Antigua y Barbuda                   |
| 0.3                                      | 0.2           | 6.9                                   | > 1000         | 853          | 109                            | 92            | 269                      | 326          | 326                           | 7,163           | Arabia Saudita                      |
| 0  | 0             | 0                                     | 35             | 30           | 30                             | 4             | 4                        | 56           | 56                            | 6,071           | Argelia                             |
| 0  | 0             | 0                                     | 35             | 35           | 17                             | 703           | 23                       | 82           | 82                            | 9,790           | Argentina                           |
| 0  | 28.6          | 1.0                                   | 15             | > 1000       | 8                              | 31            | 85                       | 470          | 470                           | 5,909           | Armenia                             |
| 6.0                                      | 4.3           | 0                                     | 55             | 251          | 69                             | 26            | 112                      | 202          | 202                           | 6,125           | Australia                           |
| 0.4                                      | 0.5           | 0                                     | 200            | 361          | 69                             | 274           | 107                      | 107          | 107                           | 10,412          | Azerbaiyán                          |
| 0.3                                      | 0.3           | 0                                     | 200            | 210          | 4                              | 32            | 41                       | 44           | 44                            | 6,041           | Bahamas                             |
| 0.3                                      | 0.5           | 3.8                                   | 200            | 100          | 4                              | 75            | 41                       | 132          | 132                           | 7,163           | Bahrein                             |
| 0  | 0             | 0                                     | 200            | 25           | 16                             | 14            | 43                       | 57           | 57                            | 6,637           | Bangladesh                          |
| 0.4                                      | 5.7           | 0                                     | 247            | 216          | 29                             | 74            | 33                       | 154          | 154                           | 6,636           | Barbados                            |
| 0  | 7.9           | 0                                     | 110            | 110          | 4                              | 54            | 32                       | 112          | 112                           | 6,460           | Belice                              |
| 0.9                                      | 0             | 0                                     | 100            | 20           | 14                             | 4             | 94                       | 57           | 57                            | 5,659           | Benin                               |
| 0  | 0.4           | 0                                     | 40             | 986          | 36                             | 36            | 125                      | 52,993       | 125                           | 5,293           | Bermudas                            |
| 0  | 0.6           | 0                                     | 40             | 100          | 7                              | 7             | 62                       | 5,254        | 62                            | 5,254           | Bhután                              |
| 0  | 0             | 0                                     | 40             | 10           | 2                              | 3             | 36                       | 6,898        | 36                            | 6,898           | Bolivia                             |
| 0  | 2.5           | 0                                     | 40             | 234          | 858                            | 858           | 162                      | 10,820       | 162                           | 10,820          | Bosnia y Herzegovina                |
| 2.6                                      | 9.4           | 0                                     | 597            | 504          | 56                             | 237           | 132                      | 169          | 169                           | 6,664           | Botswana                            |
| 0  | 0             | 0                                     | 55             | 35           | 32                             | 14            | 27                       | 64           | 64                            | 9,793           | Brasil                              |
| 0.1                                      | 12.2          | 0                                     | > 1000         | > 1000       | 34                             | 137           | 134                      | 390          | 390                           | 10,689          | Brunei Darussalam                   |
| 1.8                                      | 3.0           | 0.8                                   | 299            | 177          | 591                            | 589           | 85                       | 101          | 101                           | 10,043          | Bulgaria                            |
| 0  | 0             | 0                                     | 100            | 20           | 12                             | 4             | 105                      | 57           | 57                            | 5,659           | Burkina Faso                        |
| 0  | 0             | 0                                     | 100            | 30           | 11                             | 8             | 64                       | 74           | 74                            | 5,556           | Burundi                             |
| 0.1                                      | 6.1           | 0                                     | 60             | 320          | 12                             | 12            | 130                      | 5,586        | 130                           | 5,586           | Cabo Verde                          |
| 0.1                                      | 0             | 0.5                                   | 60             | 35           | 23                             | 4             | 55                       | 73           | 73                            | 10,689          | Camboya                             |
| 0  | 0             | 0                                     | 80             | 30           | 2                              | 5             | 2                        | 51           | 51                            | 6,172           | Camerún                             |
| 1.2                                      | 6.7           | 0                                     | 680            | 681          | 495                            | 370           | 348                      | 406          | 406                           | 8,455           | Canadá                              |
| 0  | 0             | 0                                     | 80             | 30           | 2                              | 5             | 1                        | 51           | 51                            | 6,172           | Chad                                |
| 0.1                                      | 0             | 0                                     | 98             | 6            | 7                              | 2             | 8                        | 8            | 8                             | 7,903           | Chile                               |
| 1.4                                      | 2.4           | 0.7                                   | 65             | 65           | 54                             | 114           | 76                       | 78           | 78                            | 7,625           | China                               |
| 2.2                                      | 0.4           | 0                                     | 227            | 80           | 49                             | 11            | 54                       | 64           | 64                            | 6,999           | Colombia                            |
| 4.4                                      | 0.0           | 0                                     | 264            | 150          | 166                            | 16            | 199                      | 20           | 20                            | 5,235           | Comoras                             |
| 0  | 4.1           | 0                                     | 264            | 229          | 1 166                          | 1 737         | 199                      | 179          | 179                           | 14,186          | Comunidades Europeas                |
| 0  | 0             | 0                                     | 30             | 30           | 3                              | 4             | 26                       | 51           | 51                            | 5,789           | Congo                               |
| 2.5                                      | 2.6           | 1.8                                   | 887            | 887          | 185                            | 159           | 323                      | 408          | 408                           | 11,261          | Corea, República de                 |
| 0.1                                      | 1.2           | 0                                     | 233            | 150          | 18                             | 13            | 36                       | 153          | 153                           | 6,294           | Costa Rica                          |
| 0.1                                      | 0             | 0                                     | 64             | 20           | 15                             | 4             | 58                       | 57           | 57                            | 5,659           | Côte d'Ivoire                       |
| 2.9                                      | 5.2           | 0.1                                   | 98             | 100          | 267                            | 672           | 113                      | 134          | 134                           | 10,758          | Croacia                             |
| 0  | 0             | 0                                     | 62             | 30           | 29                             | 13            | 77                       | 67           | 67                            | 5,505           | Cuba                                |
| 0.5                                      | 0             | 0                                     | 450            | 33           | 14                             | 3             | 47                       | 30           | 30                            | 5,118           | Djibouti                            |
| 0  | 7.0           | 0                                     | 150            | 165          | 3                              | 22            | 43                       | 159          | 159                           | 6,479           | Dominica                            |
| 0.2                                      | 0             | 0                                     | 86             | 35           | 18                             | 7             | 37                       | 59           | 59                            | 6,949           | Ecuador                             |
| 0.4                                      | 0.4           | 0.1                                   | > 1000         | > 1000       | 38                             | 23            | 406                      | 731          | 731                           | 5,685           | Egipto                              |
| 0.2                                      | 2.5           | 0                                     | 164            | 40           | 15                             | 10            | 35                       | 121          | 121                           | 6,275           | El Salvador                         |
| 0.7                                      | 0.5           | 0.9                                   | 200            | 200          | 10                             | 76            | 111                      | 122          | 122                           | 7,163           | Emiratos Arabes Unidos              |
| 7.4                                      | 17.5          | 0.0                                   | 350            | 25           | 18                             | 18            | 296                      | 107          | 107                           | 5,269           | Eritrea                             |
| 0  | 7.5           | 0.0                                   | 350            | 350          | 1 291                          | 1 294         | 296                      | 266          | 266                           | 11,014          | Estados Unidos                      |
| 4.2                                      | 0             | 0                                     | 75             | 35           | 11                             | 11            | 68                       | 58           | 58                            | 5,584           | Etiopía                             |
| 0.2                                      | 8.7           | 19.8                                  | 75             | 75           | 346                            | 391           | 124                      | 114          | 114                           | 10,047          | Ex República Yugoslava de Macedonia |
| 0.2                                      | 1.0           | 0                                     | > 1000         | > 1000       | 31                             | 264           | 98                       | 422          | 422                           | 5,950           | Fiji                                |
| 0.0                                      | 3.0           | 0                                     | 80             | 65           | 19                             | 15            | 51                       | 109          | 109                           | 11,021          | Filipinas                           |
| 0  | 0             | 0                                     | 60             | 30           | 2                              | 5             | 74                       | 51           | 51                            | 6,172           | Gabón                               |
| 0  | 0             | 0                                     | 110            | 9            | 9                              | 22            | 22                       | 22           | 22                            | 6,172           | Gambia                              |

## Todos los productos

| País/Territorio                  | Año del arancel aplicado | Cobertura de la consolidación<br>en % | Promedio simple                          |              | Libre de derechos |              | Aranceles <i>no ad valorem</i> |               | Aranceles > 15 % |               |
|----------------------------------|--------------------------|---------------------------------------|--|--------------|-------------------|--------------|--------------------------------|---------------|------------------|---------------|
|                                  |                          |                                       | Conso-lidado                             | Aplicado NMF | Conso-lidado      | Aplicado NMF | Conso-lidado                   | Aplicados NMF | Conso-lidado     | Aplicados NMF |
|                                  |                          |                                       | Porcentaje de subpartidas - SA 6 dígitos |              |                   |              |                                |               |                  |               |
| 1                                | 2                        | 3                                     | 4  | 5            | 6                 | 7            | 8                              | 9             | 10               | 11            |
| Georgia                          | 2006                     | 100.0                                 | 7.4                                      | 7.0          | 22.5              | 22.7         | 0.3                            | 0.0           | 2.0              | 1.8           |
| Ghana                            |                          | 14.3                                  | 92.5                                     |              | 0                 |              | 0                              |               | 14.3             |               |
| Granada                          | 2006                     | 100                                   | 56.7                                     | 10.2         | 0.3               | 5.0          | 0                              | 0             | 99.7             | 24.6          |
| Guatemala                        | 2005                     | 100                                   | 42.2                                     | 5.6          | 0                 | 50.5         | 0                              | 0             | 96.1             | 0.9           |
| Guinea                           | 2005                     | 38.9                                  | 20.1                                     | 11.9         | 0.6               | 1.7          | 0                              | 0.9           | 17.3             | 39.9          |
| Guinea Ecuatorial                | 2005                     |                                       |  | 18.0         |                   | 1.2          |                                | 0             |                  | 48.9          |
| Guinea-Bissau                    | 2006                     | 97.8                                  | 48.6                                     | 12.0         | 0                 | 1.3          | 0                              | 0             | 97.8             | 40.4          |
| Guyana                           | 2006                     | 100                                   | 56.6                                     | 11.1         | 0                 | 4.6          | 0                              | 0             | 100.0            | 25.2          |
| Haití                            | 2006                     | 89.2                                  | 18.7                                     | 2.8          | 5.1               | 67.1         | 9.3                            | 1.3           | 53.2             | 0             |
| Honduras                         | 2005                     | 100                                   | 32.5                                     | 5.6          | 0                 | 50.1         | 0                              | 0             | 91.6             | 0.3           |
| Hong Kong, China                 | 2006                     | 45.8                                  | 0  | 0            | 45.7              | 100.0        | 0                              | 0             | 0                | 0             |
| India                            | 2005                     | 73.8                                  | 49.2                                     | 19.2         | 2.8               | 2.4          | 5.3                            | 5.3           | 70.4             | 21.6          |
| Indonesia                        | 2006                     | 96.6                                  | 37.1                                     | 6.9          | 2.5               | 21.5         | 0                              | 0.2           | 90.7             | 3.1           |
| Islandia                         | 2006                     | 95.0                                  | 23.5                                     | 7.7          | 43.6              | 74.9         | 3.1                            | 2.3           | 32.3             | 3.9           |
| Islas Salomón                    | 2006                     | 100                                   | 79.2                                     | 14.5         | 0                 | 0.7          | 1.4                            | 0             | 96.4             | 54.0          |
| Israel                           | 2006                     | 75.1                                  | 22.0                                     | 6.5          | 8.5               | 56.5         | 5.9                            | 4.6           | 21.2             | 4.6           |
| Jamahiriyá Árabe Libia           | 2006                     |                                       |  | 0            |                   | 100.0        |                                | 0             |                  | 0             |
| Jamaica                          | 2006                     | 100                                   | 49.6                                     | 7.3          | 0.6               | 66.3         | 0.0                            | 0.1           | 83.8             | 24.8          |
| Japón                            | 2006                     | 99.6                                  | 6.1                                      | 5.6          | 55.1              | 52.6         | 3.6                            | 3.6           | 3.9              | 3.7           |
| Jordania                         | 2006                     | 100.0                                 | 16.4                                     | 11.5         | 6.5               | 47.8         | 0.1                            | 0.1           | 47.7             | 36.5          |
| Kenya                            | 2006                     | 14.6                                  | 95.7                                     | 12.7         | 0                 | 36.4         | 0                              | 0.2           | 14.6             | 40.8          |
| Kiribati                         | 2006                     |                                       |  | 17.5         |                   | 38.3         |                                | 1.5           |                  | 39.2          |
| Kuwait                           | 2006                     | 100.0                                 | 100.0                                    | 4.9          | 0                 | 5.9          | 0                              | 1.2           | 100.0            | 0.2           |
| Lesotho                          | 2006                     | 100                                   | 78.5                                     | 7.9          | 0                 | 56.9         | 0                              | 2.4           | 100.0            | 21.1          |
| Libano                           | 2005                     |                                       |  | 7.0          |                   | 40.0         |                                | 6.2           |                  | 10.2          |
| Macao, China                     | 2006                     | 26.8                                  | 0  | 0            | 26.8              | 100.0        | 0                              | 0             | 0                | 0             |
| Madagascar                       | 2006                     | 29.7                                  | 27.4                                     | 13.3         | 0.0               | 1.8          | 0                              | 0             | 27.4             | 40.9          |
| Malasia                          | 2006                     | 83.7                                  | 25.1                                     | 8.5          | 6.2               | 57.4         | 2.8                            | 0.7           | 36.4             | 21.8          |
| Malawi                           | 2006                     | 31.2                                  | 75.9                                     | 13.5         | 0                 | 8.7          | 0                              | 0             | 31.2             | 36.7          |
| Maldivas                         | 2006                     | 97.1                                  | 36.9                                     | 20.2         | 0                 | 0.1          | 0                              | 0.1           | 97.1             | 59.5          |
| Malí                             | 2006                     | 40.6                                  | 28.8                                     | 12.0         | 0.6               | 1.3          | 0                              | 0             | 19.0             | 40.4          |
| Marruecos                        | 2006                     | 100                                   | 41.3                                     | 24.5         | 0.0               | 0.1          | 0                              | 0             | 99.5             | 45.5          |
| Mauricio                         | 2006                     | 17.8                                  | 93.7                                     | 3.5          | 3.2               | 83.3         | 0                              | 2.8           | 14.6             | 7.7           |
| Mauritania                       | 2006                     | 39.3                                  | 19.6                                     | 10.7         | 0.6               | 9.5          | 0                              | 0.6           | 17.7             | 35.1          |
| México                           | 2006                     | 100                                   | 36.1                                     | 14.0         | 0.3               | 14.3         | 0.9                            | 0.7           | 98.6             | 26.8          |
| Micronesia, Estados Federados de | 2006                     |                                       |  | 4.5          |                   | 0.2          |                                | 0             |                  | 2.5           |
| Moldova                          | 2006                     | 100.0                                 | 6.9                                      | 5.2          | 24.7              | 46.7         | 1.1                            | 0.7           | 2.6              | 2.0           |
| Mongolia                         | 2006                     | 100                                   | 17.6                                     | 4.5          | 1.5               | 10.5         | 0                              | 0.1           | 77.9             | 0             |
| Montenegro                       | 2006                     |                                       |  | 4.9          |                   | 5.3          |                                | 1.1           |                  | 4.6           |
| Mozambique                       | 2006                     | 13.6                                  | 97.4                                     | 12.1         | 0                 | 2.2          | 0                              | 0             | 13.2             | 35.0          |
| Myanmar                          | 2006                     | 17.4                                  | 83.0                                     | 5.6          | 0.9               | 3.5          | 0.1                            | 0             | 14.3             | 5.4           |
| Namibia                          | 2006                     | 96.6                                  | 19.1                                     | 8.0          | 14.9              | 56.9         | 0                              | 2.4           | 39.5             | 21.2          |
| Nepal                            | 2005                     | 99.4                                  | 26.0                                     | 13.9         | 2.7               | 0.9          | 0                              | 0.4           | 88.2             | 16.6          |
| Nicaragua                        | 2005                     | 100                                   | 41.7                                     | 5.6          | 0                 | 50.7         | 0                              | 0             | 99.9             | 0.7           |
| Níger                            | 2006                     | 96.8                                  | 44.3                                     | 12.0         | 0.6               | 1.3          | 0                              | 0             | 75.4             | 40.4          |
| Nigeria                          | 2006                     | 19.2                                  | 118.3                                    | 12.0         | 0                 | 10.8         | 0                              | 0.0           | 19.2             | 40.8          |
| Noruega                          | 2006                     | 100                                   | 20.9                                     | 8.6          | 46.2              | 88.0         | 10.6                           | 6.6           | 6.4              | 5.2           |
| Nueva Zelanda                    | 2006                     | 99.9                                  | 9.8                                      | 3.0          | 47.6              | 63.4         | 1.9                            | 0.5           | 30.7             | 5.2           |
| Omán                             | 2006                     | 100                                   | 13.8                                     | 5.3          | 6.6               | 5.9          | 0                              | 0.9           | 3.4              | 0.5           |
| Pakistán                         | 2006                     | 98.7                                  | 59.9                                     | 14.3         | 0                 | 0            | 0                              | 0.7           | 95.0             | 40.0          |
| Palau                            | 2005                     |                                       |  | 2.9          |                   | 11.9         |                                | 0             |                  | 0.4           |
| Panamá                           | 2006                     | 100.0                                 | 23.5                                     | 7.3          | 2.1               | 34.6         | 0                              | 0             | 71.1             | 1.3           |
| Papua Nueva Guinea               | 2006                     | 100                                   | 32.5                                     | 5.5          | 0                 | 78.0         | 0.9                            | 0.7           | 71.7             | 13.9          |
| Paraguay                         | 2006                     | 100                                   | 33.5                                     | 9.9          | 0                 | 17.9         | 0                              | 0             | 95.2             | 31.3          |
| Perú                             | 2006                     | 100                                   | 30.1                                     | 10.2         | 0                 | 1.4          | 0                              | 0             | 100.0            | 17.4          |
| Qatar                            | 2006                     | 100                                   | 16.0                                     | 5.2          | 0.9               | 5.9          | 0                              | 0.9           | 18.6             | 0.5           |

| Aranceles > 3 * Prom                     |               | Compromisos aún no aplicables en 2006 | Arancel máximo |              | Número de niveles arancelarios |               | Coeficiente de variación |              | Número de líneas Aplicado NMF | País/Territorio                  |
|--|---------------|---------------------------------------|----------------|--------------|--------------------------------|---------------|--------------------------|--------------|-------------------------------|----------------------------------|
| Conso-lidado                             | Aplicados NMF |                                       | Conso-lidado   | Aplicado NMF | Conso-lidado                   | Aplicados NMF | Conso-lidado             | Aplicado NMF |                               |                                  |
| Porcentaje de subpartidas - SA 6 dígitos |               |                                       |                |              |                                |               |                          |              |                               |                                  |
| 12                                       | 13            | 14                                    | 15             | 16           | 17                             | 18            | 19                       | 20           | 21                            | 22                               |
| 0.7                                      | 0.5           | 0                                     | 496            | 30           | 44                             | 18            | 154                      | 80           | 10,391                        | Georgia                          |
| 0  |               | 0                                     | 99             |              | 6                              |               | 21                       |              |                               | Ghana                            |
| 0.7                                      | 5.1           | 0                                     | 200            | 40           | 8                              | 10            | 39                       | 91           | 6,308                         | Granada                          |
| 0.6                                      | 0.9           | 0                                     | 257            | 40           | 25                             | 11            | 44                       | 109          | 6,292                         | Guatemala                        |
| 0.1                                      | 0             | 0                                     | 75             | 20           | 15                             | 54            | 77                       | 57           | 5,730                         | Guinea                           |
|  | 0             |                                       |                | 30           |                                | 5             |                          | 51           | 6,172                         | Guinea Ecuatorial                |
| 0  | 0             | 0                                     | 50             | 20           | 2                              | 4             | 7                        | 57           | 5,659                         | Guinea-Bissau                    |
| 0  | 7.3           | 0                                     | 100            | 100          | 3                              | 15            | 32                       | 108          | 6,439                         | Guyana                           |
| 0.0                                      | 17.2          | 0                                     | 70             | 15           | 909                            | 72            | 59                       | 163          | 5,295                         | Haití                            |
| 0  | 0.3           | 0                                     | 50             | 55           | 17                             | 11            | 22                       | 112          | 6,263                         | Honduras                         |
| 0  | 0             | 0                                     | 0              | 0            | 1                              | 1             | 0                        | 0            | 7,037                         | Hong Kong, China                 |
| 5.0                                      | 2.5           | 0                                     | 300            | 268          | 356                            | 747           | 83                       | 91           | 11,693                        | India                            |
| 0.4                                      | 0.9           | 0                                     | 210            | 170          | 17                             | 61            | 35                       | 155          | 11,153                        | Indonesia                        |
| 5.3                                      | 3.4           | 0                                     | 576            | > 1000       | 417                            | 333           | 250                      | 502          | 8,171                         | Islandia                         |
| 0.2                                      | 0             | 0                                     | 684            | 20           | 84                             | 5             | 28                       | 43           | 5,292                         | Islas Salomón                    |
| 6.9                                      | 4.1           | 0                                     | 705            | 302          | 711                            | 599           | 194                      | 217          | 8,802                         | Israel                           |
|  | 0             |                                       |                | 0            |                                | 1             |                          | 0            | 5,224                         | Jamahiriya Arabe Libia           |
| 0  | 7.7           | 0                                     | 100            | 100          | 12                             | 28            | 48                       | 144          | 6,928                         | Jamaica                          |
| 3.1                                      | 3.4           | 0.0                                   | 958            | 958          | 593                            | 720           | 469                      | 457          | 8,864                         | Japón                            |
| 0.5                                      | 0.5           | 23.4                                  | 200            | 180          | 24                             | 36            | 97                       | 133          | 6,412                         | Jordania                         |
| 0  | 0.5           | 0                                     | 100            | 100          | 5                              | 20            | 15                       | 92           | 5,425                         | Kenya                            |
|  | 8.3           |                                       |                | 483          |                                | 129           |                          | 135          | 5,323                         | Kiribati                         |
| 0  | 0.2           | 0                                     | 100            | 100          | 1                              | 92            | 0                        | 105          | 7,163                         | Kuwait                           |
| 0  | 9.2           | 0                                     | 200            | 96           | 2                              | 237           | 60                       | 136          | 6,664                         | Lesotho                          |
|  | 7.0           |                                       |                | 796          |                                | 368           |                          | 293          | 5,846                         | Libano                           |
| 0  | 0             | 0                                     | 0              | 0            | 1                              | 1             | 0                        | 0            | 6,220                         | Macao, China                     |
| 0  | 0             | 0                                     | 30             | 20           | 13                             | 4             | 20                       | 44           | 6,145                         | Madagascar                       |
| 1.7                                      | 7.3           | 0                                     | > 1000         | > 1000       | 343                            | 130           | 343                      | 241          | 12,583                        | Malasia                          |
| 0  | 0.0           | 0                                     | 125            | > 1000       | 10                             | 7             | 54                       | 254          | 5,596                         | Malawi                           |
| 2.5                                      | 0.8           | 0                                     | 300            | 200          | 2                              | 18            | 116                      | 62           | 8,995                         | Maldivas                         |
| 0  | 0             | 0                                     | 75             | 20           | 12                             | 4             | 85                       | 57           | 5,659                         | Malí                             |
| 1.3                                      | 1.1           | 0                                     | 289            | 329          | 48                             | 39            | 60                       | 96           | 17,719                        | Marruecos                        |
| 0  | 14.8          | 0                                     | 122            | 219          | 5                              | 418           | 58                       | 255          | 6,485                         | Mauricio                         |
| 1.5                                      | 0             | 0                                     | 75             | 20           | 13                             | 65            | 88                       | 67           | 5,901                         | Mauritania                       |
| 0.7                                      | 1.2           | 0                                     | 254            | 373          | 105                            | 92            | 35                       | 87           | 11,904                        | México                           |
|  | 2.5           |                                       |                | 50           |                                | 6             |                          | 84           | 5,239                         | Micronesia, Estados Federados de |
| 0.7                                      | 2.0           | 0                                     | 95             | 96           | 76                             | 239           | 82                       | 126          | 10,631                        | Moldova                          |
| 0.0                                      | 0.1           | 0                                     | 75             | 15           | 12                             | 6             | 35                       | 35           | 5,225                         | Mongolia                         |
|  | 6.5           |                                       |                | 83           |                                | 338           |                          | 131          | 10,240                        | Montenegro                       |
| 0  | 0             | 0                                     | 100            | 25           | 3                              | 5             | 16                       | 80           | 5,377                         | Mozambique                       |
| 0.5                                      | 5.4           | 0                                     | 550            | 40           | 30                             | 15            | 106                      | 127          | 10,689                        | Myanmar                          |
| 3.1                                      | 9.4           | 0                                     | 597            | 343          | 57                             | 237           | 133                      | 151          | 6,664                         | Namibia                          |
| 0.5                                      | 0.8           | 2.9                                   | 200            | 184          | 13                             | 43            | 49                       | 83           | 5,347                         | Nepal                            |
| 0.1                                      | 0.7           | 0                                     | 200            | 170          | 7                              | 13            | 24                       | 128          | 6,307                         | Nicaragua                        |
| 3.0                                      | 0             | 0                                     | 200            | 20           | 13                             | 4             | 75                       | 57           | 5,659                         | Níger                            |
| 0  | 1.6           | 0                                     | 150            | 50           | 7                              | 7             | 40                       | 75           | 5,428                         | Nigeria                          |
| 6.0                                      | 4.8           | 0                                     | > 1000         | > 1000       | 904                            | 793           | 333                      | 435          | 7,201                         | Noruega                          |
| 7.1                                      | 7.0           | 0                                     | 179            | 35           | 318                            | 50            | 112                      | 139          | 7,236                         | Nueva Zelandia                   |
| 1.3                                      | 0.5           | 2.4                                   | 200            | 714          | 14                             | 75            | 138                      | 264          | 7,163                         | Omán                             |
| 0.0                                      | 0.9           | 0                                     | 200            | 119          | 15                             | 66            | 38                       | 77           | 6,336                         | Pakistán                         |
|  | 0.4           |                                       |                | 150          |                                | 6             |                          | 212          | 5,355                         | Palau                            |
| 0.3                                      | 1.1           | 2.5                                   | 260            | 272          | 46                             | 42            | 53                       | 124          | 8,926                         | Panamá                           |
| 0.9                                      | 13.9          | 0.1                                   | 343            | 510          | 58                             | 64            | 66                       | 316          | 5,625                         | Papua Nueva Guinea               |
| 0  | 0.1           | 0                                     | 35             | 30           | 6                              | 19            | 22                       | 86           | 9,793                         | Paraguay                         |
| 0  | 0             | 0                                     | 68             | 20           | 2                              | 4             | 8                        | 59           | 6,995                         | Perú                             |
| 0.7                                      | 0.5           | 0.9                                   | 200            | 223          | 15                             | 76            | 104                      | 145          | 7,163                         | Qatar                            |

## Todos los productos

| País/Territorio                    | Año del arancel aplicado | Cobertura de la consolidación<br>en % | Promedio simple                          |                 | Libre de derechos |                 | Aranceles <i>no ad valorem</i> |                  | Aranceles > 15 % |                  |
|------------------------------------|--------------------------|---------------------------------------|--|-----------------|-------------------|-----------------|--------------------------------|------------------|------------------|------------------|
|                                    |                          |                                       | Conso-<br>lido                           | Aplicado<br>NMF | Conso-<br>lido    | Aplicado<br>NMF | Conso-<br>lido                 | Aplicados<br>NMF | Conso-<br>lido   | Aplicados<br>NMF |
|                                    |                          |                                       | Porcentaje de subpartidas - SA 6 dígitos |                 |                   |                 |                                |                  |                  |                  |
| 1                                  | 2                        | 3                                     | 4  | 5               | 6                 | 7               | 8                              | 9                | 10               | 11               |
| República Bolivariana de Venezuela | 2006                     | 100                                   | 36.8                                     | 13.0            | 0                 | 0.7             | 0                              | 0                | 99.1             | 28.0             |
| República Centroafricana           | 2005                     | 62.5                                  | 36.2                                     | 18.0            | 0                 | 1.2             | 0                              | 0                | 62.5             | 48.9             |
| República Democrática del Congo    | 2006                     | 100                                   | 96.2                                     | 12.0            | 0                 | 0               | 0                              | 0.3              | 99.0             | 35.2             |
| República Democrática Popular Lao  | 2005                     |                                       |  | 9.7             |                   | 0               |                                | 0.2              |                  | 13.4             |
| República Dominicana               | 2006                     | 100                                   | 34.9                                     | 8.5             | 0                 | 14.1            | 0                              | 0.0              | 92.1             | 27.3             |
| República Kirguisa                 | 2006                     | 99.9                                  | 7.5                                      | 4.8             | 20.2              | 47.2            | 0.5                            | 0.3              | 3.0              | 0.2              |
| Rumania                            | 2005                     | 100                                   | 39.9                                     | 15.9            | 4.6               | 11.5            | 0                              | 0                | 91.2             | 43.3             |
| Rusia, Federación de               | 2005                     |                                       |  | 11.4            |                   | 1.3             |                                | 12.2             |                  | 18.4             |
| Rwanda                             | 2006                     | 100                                   | 89.5                                     | 18.7            | 0.9               | 6.0             | 0                              | 0.2              | 96.9             | 38.6             |
| Saint Kitts y Nevis                | 2006                     | 97.9                                  | 75.9                                     | 9.2             | 0                 | 25.2            | 0                              | 0.3              | 97.8             | 22.1             |
| San Vicente y las Granadinas       | 2006                     | 99.7                                  | 62.5                                     | 9.8             | 0                 | 8.4             | 0                              | 0.3              | 99.7             | 23.7             |
| Santa Lucía                        | 2006                     | 99.6                                  | 61.9                                     | 8.9             | 0                 | 41.9            | 0                              | 0                | 99.6             | 25.1             |
| Senegal                            | 2006                     | 100                                   | 30.0                                     | 12.0            | 0                 | 1.3             | 0                              | 0                | 99.8             | 40.4             |
| Sierra Leona                       | 2006                     | 100                                   | 47.4                                     | 13.6            | 0                 | 0.4             | 0                              | 0.3              | 100.0            | 45.5             |
| Singapur                           | 2006                     | 69.2                                  | 10.4                                     | 0.0             | 15.9              | 100.0           | 0.5                            | 0.0              | 0.5              | 0.0              |
| Sri Lanka                          | 2006                     | 37.8                                  | 30.3                                     | 11.2            | 0.2               | 12.4            | 0.6                            | 1.2              | 24.8             | 20.9             |
| Sudáfrica                          | 2006                     | 96.6                                  | 19.1                                     | 8.0             | 14.9              | 56.9            | 0                              | 2.4              | 39.5             | 21.1             |
| Sudán                              | 2006                     |                                       |  | 20.1            |                   | 6.5             |                                | 0.1              |                  | 51.9             |
| Suiza                              | 2006                     | 99.8                                  | 9.8                                      | 7.6             | 18.0              | 19.8            | 81.8                           | 80.2             | 7.0              | 5.2              |
| Suriname                           |                          | 26.3                                  | 18.5                                     |                 | 0.8               |                 | 0.0                            |                  | 21.1             |                  |
| Swazilandia                        | 2006                     | 96.6                                  | 19.1                                     | 8.0             | 14.9              | 56.9            | 0                              | 2.4              | 39.5             | 21.2             |
| Tailandia                          | 2006                     | 74.7                                  | 28.2                                     | 10.0            | 2.8               | 18.3            | 18.7                           | 21.9             | 65.9             | 22.6             |
| Taipei Chino                       | 2006                     | 100                                   | 6.6                                      | 6.4             | 30.8              | 31.1            | 1.1                            | 1.0              | 6.1              | 6.7              |
| Tanzania                           | 2006                     | 13.4                                  | 120.0                                    | 12.7            | 0                 | 36.4            | 0                              | 0.2              | 13.4             | 40.7             |
| Tayikistán                         | 2006                     |                                       |  | 7.9             |                   | 1.0             |                                | 0.5              |                  | 0.4              |
| Togo                               | 2006                     | 14.0                                  | 80.0                                     | 12.0            | 0                 | 1.3             | 0                              | 0                | 14.0             | 40.4             |
| Tonga                              | 2006                     |                                       |  | 17.0            |                   | 10.1            |                                | 1.1              |                  | 25.9             |
| Trinidad y Tabago                  | 2006                     | 100                                   | 55.7                                     | 7.8             | 1.6               | 50.8            | 0                              | 0.3              | 95.1             | 24.7             |
| Túnez                              | 2006                     | 57.6                                  | 57.9                                     | 26.8            | 0                 | 13.9            | 0                              | 0                | 57.6             | 48.8             |
| Turquía                            | 2006                     | 50.2                                  | 28.4                                     | 9.6             | 3.6               | 24.4            | 0.1                            | 0.3              | 28.7             | 10.3             |
| Ucrania                            | 2006                     |                                       |  | 6.8             |                   | 31.7            |                                | 3.9              |                  | 6.4              |
| Uganda                             | 2006                     | 15.8                                  | 73.4                                     | 12.7            | 0                 | 36.4            | 0                              | 0.2              | 15.8             | 40.8             |
| Uruguay                            | 2006                     | 100                                   | 31.6                                     | 10.6            | 0                 | 15.0            | 0                              | 0                | 98.2             | 36.0             |
| Uzbekistán                         | 2006                     |                                       |  | 15.6            |                   | 1.3             |                                | 4.4              |                  | 33.9             |
| Vanuatu                            | 2006                     |                                       |  | 16.3            |                   | 17.1            |                                | 1.6              |                  | 31.8             |
| Viet Nam                           | 2006                     | 100                                   | 11.4                                     | 16.8            | 14.3              | 32.6            | 0                              | 0                | 27.4             | 40.7             |
| Yemen                              | 2006                     |                                       |  | 7.1             |                   | 1.1             |                                | 2.8              |                  | 4.3              |
| Zambia                             | 2005                     | 16.7                                  | 106.4                                    | 13.9            | 0                 | 18.7            | 0                              | 0                | 16.7             | 33.2             |
| Zimbabwe                           |                          | 21.0                                  | 91.9                                     |                 | 1.7               |                 | 0.5                            |                  | 14.7             |                  |

| Aranceles > 3 * Prom                     |               | Compromisos aún no aplicables en 2006 | Arancel máximo |              | Número de niveles arancelarios |               | Coeficiente de variación |              | Número de líneas Aplicado NMF | País/Territorio                    |
|--|---------------|---------------------------------------|----------------|--------------|--------------------------------|---------------|--------------------------|--------------|-------------------------------|------------------------------------|
| Conso-lidado                             | Aplicados NMF |                                       | Conso-lidado   | Aplicado NMF | Conso-lidado                   | Aplicados NMF | Conso-lidado             | Aplicado NMF |                               |                                    |
| Porcentaje de subpartidas - SA 6 dígitos |               |                                       |                |              |                                |               |                          |              |                               |                                    |
| 12                                       | 13            | 14                                    | 15             | 16           | 17                             | 18            | 19                       | 20           | 21                            | 22                                 |
| 1.9                                      | 0             | 0                                     | 135            | 35           | 51                             | 6             | 41                       | 57           | 6,929                         | República Bolivariana de Venezuela |
| 0  | 0             | 0                                     | 70             | 30           | 7                              | 5             | 25                       | 51           | 6,172                         | República Centroafricana           |
| 0  | 0             | 0                                     | 100            | 30           | 8                              | 18            | 18                       | 51           | 5,794                         | República Democrática del Congo    |
|  | 8.1           |                                       |                | 40           |                                | 21            |                          | 86           | 10,690                        | República Democrática Popular Lao  |
| 0  | 0.4           | 0                                     | 99             | 40           | 12                             | 12            | 28                       | 92           | 6,814                         | República Dominicana               |
| 0.1                                      | 1.9           | 0                                     | 222            | 223          | 94                             | 158           | 76                       | 119          | 11,166                        | República Kirguisa                 |
| 5.0                                      | 1.0           | 0                                     | 333            | 315          | 66                             | 94            | 110                      | 79           | 10,342                        | Rumania                            |
|  | 1.5           |                                       |                | 227          |                                | 1 776         |                          | 88           | 11,226                        | Rusia, Federación de               |
| 0  | 0             | 0                                     | 100            | 30           | 14                             | 14            | 32                       | 53           | 6,059                         | Rwanda                             |
| 0.1                                      | 2.5           | 0                                     | 250            | 156          | 22                             | 36            | 25                       | 111          | 6,303                         | Saint Kitts y Nevis                |
| 0.2                                      | 5.8           | 0                                     | 250            | 40           | 37                             | 30            | 46                       | 94           | 6,331                         | San Vicente y las Granadinas       |
| 0.2                                      | 7.9           | 0                                     | 250            | 95           | 36                             | 19            | 46                       | 123          | 6,332                         | Santa Lucía                        |
| 0  | 0             | 0                                     | 30             | 20           | 2                              | 4             | 2                        | 57           | 5,659                         | Senegal                            |
| 0  | 0             | 0                                     | 80             | 30           | 6                              | 23            | 13                       | 68           | 5,597                         | Sierra Leona                       |
| 0.5                                      | 0.0           | 0                                     | > 1000         | 125          | 59                             | 7             | 496                      | 4,303        | 10,688                        | Singapur                           |
| 0.0                                      | 0.6           | 0                                     | 251            | 250          | 53                             | 98            | 65                       | 114          | 6,411                         | Sri Lanka                          |
| 3.1                                      | 9.2           | 0                                     | 597            | > 1000       | 57                             | 237           | 133                      | 199          | 6,664                         | Sudáfrica                          |
|  | 0             |                                       |                | 40           |                                | 11            |                          | 74           | 5,462                         | Sudán                              |
| 5.0                                      | 3.8           | 0                                     | > 1000         | > 1000       | 6 614                          | 6 838         | 344                      | 401          | 8,285                         | Suiza                              |
| 0  | 0             | 0                                     | 44             |              | 17                             |               | 50                       |              |                               | Suriname                           |
| 3.1                                      | 9.4           | 0                                     | 597            | 504          | 57                             | 237           | 133                      | 169          | 6,664                         | Swazilandia                        |
| 1.0                                      | 3.1           | 0                                     | 333            | 283          | 1 073                          | 1 265         | 66                       | 131          | 5,505                         | Tailandia                          |
| 5.3                                      | 5.5           | 2.8                                   | 649            | 580          | 243                            | 321           | 257                      | 239          | 10,916                        | Taipei Chino                       |
| 0  | 0.5           | 0                                     | 120            | 100          | 1                              | 20            | 0                        | 92           | 5,425                         | Tanzania                           |
|  | 0.3           |                                       |                | 384          |                                | 181           |                          | 98           | 10,613                        | Tayikistán                         |
| 0  | 0             | 0                                     | 80             | 20           | 1                              | 4             | 0                        | 57           | 5,659                         | Togo                               |
|  | 0.4           |                                       |                | > 1000       |                                | 77            |                          | 195          | 5,401                         | Tonga                              |
| 0  | 7.5           | 0                                     | 156            | 45           | 16                             | 38            | 37                       | 129          | 6,440                         | Trinidad y Tabago                  |
| 1.1                                      | 4.1           | 0                                     | 200            | 154          | 42                             | 16            | 67                       | 97           | 16,441                        | Túnez                              |
| 2.9                                      | 7.6           | 0                                     | 225            | 225          | 310                            | 211           | 120                      | 225          | 12,307                        | Turquía                            |
|  | 3.2           |                                       |                | 581          |                                | 914           |                          | 267          | 11,252                        | Ucrania                            |
| 0  | 0.5           | 0                                     | 80             | 100          | 5                              | 20            | 18                       | 92           | 5,425                         | Uganda                             |
| 0  | 0.1           | 0                                     | 55             | 55           | 18                             | 16            | 24                       | 77           | 11,025                        | Uruguay                            |
|  | 0.3           |                                       |                | 183          |                                | 658           |                          | 75           | 10,610                        | Uzbekistán                         |
|  | 1.1           |                                       |                | > 1000       |                                | 124           |                          | 264          | 5,268                         | Vanuatu                            |
| 3.8                                      | 0.8           | 100.0                                 | 200            | 150          | 63                             | 17            | 116                      | 121          | 10,689                        | Viet Nam                           |
|  | 4.3           |                                       |                | 25           |                                | 175           |                          | 63           | 6,203                         | Yemen                              |
| 0  | 0             | 0                                     | 125            | 25           | 7                              | 4             | 33                       | 72           | 6,203                         | Zambia                             |
| 0  | 0             |                                       | 150            |              | 46                             |               | 78                       |              |                               | Zimbabue                           |

## Productos agrícolas

| País/Territorio                     | Año del arancel aplicado | Promedio simple                          |              | Libre de derechos |              | Aranceles <i>no ad valorem</i> |               | Aranceles > 15 % |               |
|-------------------------------------|--------------------------|--|--------------|-------------------|--------------|--------------------------------|---------------|------------------|---------------|
|                                     |                          | Conso-lidado                             | Aplicado NMF | Conso-lidado      | Aplicado NMF | Conso-lidado                   | Aplicados NMF | Conso-lidado     | Aplicados NMF |
|                                     |                          | Porcentaje de subpartidas - SA 6 dígitos |              |                   |              |                                |               |                  |               |
| 1                                   | 2                        | 4  | 5            | 6                 | 7            | 8                              | 9             | 10               | 11            |
| Afganistán                          | 2006                     |  | 5.5          |                   | 1.2          |                                | 5.6           |                  | 8.0           |
| Albania                             | 2006                     | 9.4                                      | 7.9          | 10.9              | 9.5          | 0                              | 0.9           | 15.5             | 0             |
| Angola                              | 2006                     | 52.8                                     | 9.6          | 0                 | 0            | 0                              | 0             | 94.7             | 7.4           |
| Antigua y Barbuda                   | 2006                     | 105.0                                    | 15.0         | 0                 | 26.1         | 0                              | 0             | 100.0            | 40.8          |
| Arabia Saudita                      | 2006                     | 21.4                                     | 7.8          | 0.1               | 20.5         | 8.7                            | 5.1           | 5.0              | 1.3           |
| Argelia                             | 2006                     |  | 23.0         |                   | 0.2          |                                | 0             |                  | 68.1          |
| Argentina                           | 2006                     | 32.6                                     | 10.1         | 0.1               | 6.4          | 0                              | 0             | 95.8             | 14.6          |
| Armenia                             | 2006                     | 14.7                                     | 7.9          | 1.2               | 32.0         | 0                              | 2.9           | 0                | 1.9           |
| Australia                           | 2006                     | 3.4                                      | 1.2          | 32.5              | 77.6         | 1.6                            | 1.1           | 3.6              | 0.5           |
| Azerbaiyán                          | 2005                     |  | 14.3         |                   | 0.7          |                                | 5.6           |                  | 4.1           |
| Bahamas                             | 2006                     |  | 24.1         |                   | 20.2         |                                | 0.1           |                  | 70.7          |
| Bahrein                             | 2006                     | 38.9                                     | 7.2          | 0                 | 20.5         | 0                              | 2.9           | 100.0            | 3.5           |
| Bangladesh                          | 2006                     | 188.5                                    | 17.3         | 0                 | 11.5         | 0                              | 0.6           | 98.0             | 55.2          |
| Barbados                            | 2006                     | 111.2                                    | 30.0         | 0                 | 11.8         | 0                              | 3.1           | 100.0            | 47.1          |
| Belice                              | 2006                     | 101.4                                    | 20.7         | 0                 | 12.9         | 0                              | 3.6           | 100.0            | 46.6          |
| Benin                               | 2006                     | 61.8                                     | 14.3         | 0                 | 0            | 0                              | 0             | 98.2             | 56.5          |
| Bermudas                            | 2005                     |  | 14.2         |                   | 16.5         |                                | 3.0           |                  | 18.9          |
| Bhután                              | 2005                     |  | 41.3         |                   | 0            |                                | 0             |                  | 96.6          |
| Bolivia                             | 2006                     | 40.0                                     | 9.8          | 0                 | 0            | 0                              | 0             | 100.0            | 0             |
| Bosnia y Herzegovina                | 2006                     |  | 13.8         |                   | 36.1         |                                | 21.7          |                  | 20.0          |
| Botswana                            | 2006                     | 38.4                                     | 9.3          | 22.4              | 44.8         | 0                              | 15.1          | 71.6             | 24.2          |
| Brasil                              | 2006                     | 35.5                                     | 10.2         | 2.9               | 6.3          | 0                              | 0             | 95.6             | 15.0          |
| Brunei Darussalam                   | 2006                     | 30.5                                     | 5.2          | 0                 | 94.9         | 2.3                            | 4.6           | 96.5             | 2.4           |
| Bulgaria                            | 2006                     | 42.4                                     | 19.9         | 5.3               | 16.9         | 14.9                           | 9.8           | 67.5             | 47.9          |
| Burkina Faso                        | 2006                     | 98.1                                     | 14.3         | 0                 | 0            | 0                              | 0             | 98.3             | 56.5          |
| Burundi                             | 2006                     | 95.1                                     | 10.5         | 3.1               | 0            | 0                              | 0.1           | 96.0             | 20.7          |
| Cabo Verde                          | 2005                     |  | 11.7         |                   | 32.2         |                                | 0             |                  | 35.7          |
| Camboya                             | 2006                     | 28.1                                     | 18.1         | 0                 | 5.1          | 0                              | 0             | 72.1             | 35.1          |
| Camerún                             | 2005                     | 80.0                                     | 22.1         | 0                 | 0.7          | 0                              | 0             | 100.0            | 67.9          |
| Canadá                              | 2006                     | 16.9                                     | 17.3         | 49.6              | 57.8         | 19.2                           | 13.6          | 10.0             | 9.9           |
| Chad                                | 2005                     | 80.0                                     | 22.1         | 0                 | 0.7          | 0                              | 0             | 100.0            | 67.9          |
| Chile                               | 2006                     | 26.0                                     | 6.0          | 0                 | 0.6          | 0                              | 0             | 100.0            | 0             |
| China                               | 2006                     | 15.8                                     | 15.7         | 5.8               | 6.0          | 0                              | 0.3           | 35.9             | 35.4          |
| Colombia                            | 2006                     | 91.9                                     | 16.6         | 0                 | 0            | 0                              | 0             | 99.9             | 41.6          |
| Comoras                             | 2006                     |  | 26.2         |                   | 0.1          |                                | 0.2           |                  | 74.7          |
| Comunidades Europeas                | 2006                     | 15.4                                     | 15.1         | 32.5              | 31.1         | 32.0                           | 31.0          | 29.5             | 28.6          |
| Congo                               | 2006                     | 30.0                                     | 22.6         | 0                 | 0            | 0                              | 0             | 100.0            | 69.8          |
| Corea, República de                 | 2006                     | 59.3                                     | 47.8         | 2.3               | 2.3          | 3.4                            | 2.7           | 72.5             | 49.8          |
| Costa Rica                          | 2005                     | 42.5                                     | 12.3         | 0                 | 24.8         | 0                              | 0             | 89.0             | 8.7           |
| Côte d'Ivoire                       | 2006                     | 14.9                                     | 14.3         | 0.1               | 0            | 0                              | 0             | 1.0              | 56.5          |
| Croacia                             | 2006                     | 12.0                                     | 11.0         | 16.4              | 26.2         | 13.8                           | 13.9          | 27.5             | 26.3          |
| Cuba                                | 2006                     | 37.0                                     | 10.8         | 4.6               | 9.0          | 0                              | 0             | 92.5             | 17.5          |
| Djibouti                            | 2005                     | 48.4                                     | 21.7         | 0                 | 0            | 0                              | 0             | 99.7             | 74.3          |
| Dominica                            | 2006                     | 112.2                                    | 20.4         | 0                 | 25.8         | 0                              | 0             | 100.0            | 44.8          |
| Ecuador                             | 2006                     | 25.6                                     | 14.6         | 0                 | 2.4          | 0                              | 0             | 85.4             | 39.6          |
| Egipto                              | 2005                     | 96.1                                     | 66.6         | 0                 | 2.9          | 1.3                            | 1.3           | 66.6             | 31.0          |
| El Salvador                         | 2005                     | 42.1                                     | 11.5         | 0                 | 25.0         | 0                              | 0             | 100.0            | 11.3          |
| Emiratos Arabes Unidos              | 2006                     | 25.4                                     | 6.5          | 0                 | 20.5         | 0                              | 2.9           | 5.6              | 3.5           |
| Eritrea                             | 2006                     |  | 10.0         |                   | 0            |                                | 0.3           |                  | 23.6          |
| Estados Unidos                      | 2006                     | 5.2                                      | 5.3          | 34.6              | 32.9         | 39.9                           | 39.9          | 5.5              | 5.9           |
| Etiopía                             | 2006                     |  | 17.3         |                   | 0            |                                | 0.3           |                  | 44.7          |
| Ex República Yugoslava de Macedonia | 2006                     | 13.4                                     | 13.7         | 35.0              | 32.9         | 9.2                            | 9.4           | 31.5             | 32.2          |
| Fiji                                | 2006                     | 48.9                                     | 25.7         | 0                 | 3.0          | 2.2                            | 3.9           | 100.0            | 16.3          |
| Filipinas                           | 2006                     | 34.7                                     | 9.6          | 0                 | 0.2          | 0                              | 0             | 90.0             | 12.8          |
| Gabón                               | 2005                     | 60.0                                     | 22.1         | 0                 | 0.7          | 0                              | 0             | 100.0            | 67.9          |
| Gambia                              |                          | 103.5                                    |              | 0                 |              | 0                              |               | 100.0            |               |



| Aranceles > 3 * Prom                     |               | Compromisos aun no aplicables en 2006 | Arancel máximo |              | Número de niveles arancelarios |               | Coeficiente de variación |              | Número de líneas Aplicado NMF | Pais/Territorio                     |
|--|---------------|---------------------------------------|----------------|--------------|--------------------------------|---------------|--------------------------|--------------|-------------------------------|-------------------------------------|
| Conso-lidado                             | Aplicados NMF |                                       | Conso-lidado   | Aplicado NMF | Conso-lidado                   | Aplicados NMF | Conso-lidado             | Aplicado NMF |                               |                                     |
| Porcentaje de subpartidas - SA 6 dígitos |               |                                       |                |              |                                |               |                          |              |                               |                                     |
| 12                                       | 13            | 14                                    | 15             | 16           | 17                             | 18            | 19                       | 20           | 21                            | 22                                  |
| 0  | 0.7           |                                       |                | 20           |                                | 46            |                          | 75           | 708                           | Afganistán                          |
| 0  | 0             | 1.9                                   | 20             | 15           | 6                              | 15            | 58                       | 54           | 2,093                         | Albania                             |
| 0  | 5.0           | 0                                     | 55             | 30           | 3                              | 6             | 18                       | 73           | 726                           | Angola                              |
| 0  | 0.3           | 0                                     | 220            | 45           | 9                              | 10            | 16                       | 90           | 1,078                         | Antigua y Barbuda                   |
| 1.5                                      | 1.3           | 3.9                                   | > 1000         | 853          | 105                            | 55            | 365                      | 524          | 1,154                         | Arabia Saudita                      |
|  | 0             |                                       |                | 30           |                                | 4             |                          | 48           | 808                           | Argelia                             |
| 0  | 0             | 0                                     | 35             | 20           | 13                             | 12            | 22                       | 52           | 963                           | Argentina                           |
| 0  | 1.2           | 0                                     | 15             | > 1000       | 5                              | 31            | 12                       | 427          | 701                           | Armenia                             |
| 7.3                                      | 22.2          | 0                                     | 52             | 26           | 36                             | 13            | 154                      | 203          | 774                           | Australia                           |
|  | 2.0           |                                       |                | 140          |                                | 201           |                          | 86           | 2,175                         | Azerbaiyán                          |
|  | 0.4           |                                       |                | 210          |                                | 19            |                          | 70           | 978                           | Bahamas                             |
| 2.2                                      | 3.5           | 0                                     | 200            | 100          | 3                              | 38            | 63                       | 242          | 1,154                         | Bahrein                             |
| 0  | 0             | 0                                     | 200            | 25           | 9                              | 8             | 24                       | 50           | 1,005                         | Bangladesh                          |
| 0  | 9.9           | 0                                     | 223            | 216          | 14                             | 62            | 23                       | 129          | 1,146                         | Barbados                            |
| 0  | 3.2           | 0                                     | 110            | 110          | 3                              | 46            | 4                        | 99           | 1,058                         | Belice                              |
| 0  | 0             | 0                                     | 100            | 20           | 7                              | 3             | 20                       | 47           | 810                           | Benin                               |
|  | 2.5           |                                       |                | 986          |                                | 28            |                          | 417          | 707                           | Bermudas                            |
|  | 0             |                                       |                | 100          |                                | 5             |                          | 41           | 715                           | Bhután                              |
| 0  | 0             | 0                                     | 40             | 10           | 2                              | 2             | 1                        | 10           | 925                           | Bolivia                             |
|  | 11.9          |                                       |                | 234          |                                | 850           |                          | 135          | 2,313                         | Bosnia y Herzegovina                |
| 2.7                                      | 8.1           | 0                                     | 597            | 96           | 51                             | 166           | 149                      | 130          | 880                           | Botswana                            |
| 0  | 0.2           | 0                                     | 55             | 35           | 21                             | 13            | 31                       | 55           | 963                           | Brasil                              |
| 1.1                                      | 2.4           | 0                                     | > 1000         | > 1000       | 32                             | 98            | 264                      | 736          | 1,216                         | Brunei Darussalam                   |
| 2.1                                      | 4.0           | 0                                     | 299            | 177          | 580                            | 449           | 70                       | 76           | 2,142                         | Bulgaria                            |
| 0  | 0             | 0                                     | 100            | 20           | 6                              | 3             | 13                       | 47           | 810                           | Burkina Faso                        |
| 0  | 0             | 0                                     | 100            | 30           | 5                              | 6             | 23                       | 95           | 781                           | Burundi                             |
|  | 5.2           |                                       |                | 50           |                                | 8             |                          | 113          | 776                           | Cabo Verde                          |
| 0  | 0             | 0.6                                   | 60             | 35           | 13                             | 4             | 43                       | 72           | 1,216                         | Camboya                             |
| 0  | 0             | 0                                     | 80             | 30           | 1                              | 5             | 0                        | 43           | 871                           | Camerún                             |
| 6.2                                      | 6.5           | 0                                     | 680            | 681          | 411                            | 348           | 289                      | 289          | 1,237                         | Canadá                              |
| 0  | 0             | 0                                     | 80             | 30           | 1                              | 5             | 0                        | 43           | 871                           | Chad                                |
| 0.6                                      | 0             | 0                                     | 98             | 6            | 3                              | 2             | 22                       | 10           | 1,058                         | Chile                               |
| 3.1                                      | 3.0           | 0.4                                   | 65             | 65           | 36                             | 46            | 73                       | 74           | 1,092                         | China                               |
| 0  | 3.3           | 0                                     | 227            | 80           | 47                             | 9             | 38                       | 71           | 943                           | Colombia                            |
|  | 0.2           |                                       |                | 150          |                                | 10            |                          | 38           | 730                           | Comoras                             |
| 9.4                                      | 8.6           | 0                                     | 264            | 229          | 1 088                          | 1 661         | 135                      | 120          | 3,138                         | Comunidades Europeas                |
| 0  | 0             | 0                                     | 30             | 30           | 1                              | 4             | 0                        | 41           | 861                           | Congo                               |
| 7.3                                      | 7.6           | 0                                     | 887            | 887          | 156                            | 119           | 218                      | 259          | 1,537                         | Corea, República de                 |
| 1.0                                      | 6.8           | 0                                     | 233            | 150          | 14                             | 13            | 63                       | 141          | 928                           | Costa Rica                          |
| 0.9                                      | 0             | 0                                     | 64             | 20           | 8                              | 3             | 38                       | 47           | 810                           | Côte d'Ivoire                       |
| 4.4                                      | 8.3           | 0.6                                   | 98             | 100          | 262                            | 665           | 94                       | 86           | 2,532                         | Croacia                             |
| 0  | 0             | 0                                     | 40             | 30           | 8                              | 11            | 28                       | 83           | 766                           | Cuba                                |
| 3.7                                      | 0             | 0                                     | 450            | 33           | 10                             | 3             | 98                       | 44           | 738                           | Djibouti                            |
| 0  | 4.0           | 0                                     | 150            | 150          | 3                              | 18            | 20                       | 130          | 1,057                         | Dominica                            |
| 0.7                                      | 0             | 0                                     | 86             | 20           | 16                             | 5             | 42                       | 39           | 929                           | Ecuador                             |
| 2.3                                      | 2.1           | 0                                     | > 1000         | > 1000       | 29                             | 22            | 452                      | 580          | 770                           | Egipto                              |
| 1.2                                      | 7.0           | 0                                     | 164            | 40           | 13                             | 8             | 48                       | 89           | 929                           | El Salvador                         |
| 5.6                                      | 3.5           | 0                                     | 200            | 200          | 2                              | 39            | 168                      | 237          | 1,154                         | Emiratos Arabes Unidos              |
|  | 0             |                                       |                | 25           |                                | 5             |                          | 91           | 683                           | Eritrea                             |
| 5.3                                      | 5.7           | 0                                     | 350            | 350          | 797                            | 804           | 310                      | 292          | 1,619                         | Estados Unidos                      |
|  | 0             |                                       |                | 35           |                                | 7             |                          | 59           | 728                           | Etiopía                             |
| 8.0                                      | 7.8           | 3.7                                   | 75             | 75           | 327                            | 327           | 94                       | 90           | 2,146                         | Ex República Yugoslava de Macedonia |
| 1.7                                      | 3.1           | 0                                     | > 1000         | > 1000       | 31                             | 63            | 157                      | 369          | 778                           | Fiji                                |
| 0  | 9.6           | 0                                     | 80             | 65           | 17                             | 14            | 34                       | 117          | 1,240                         | Filipinas                           |
| 0  | 0             | 0                                     | 60             | 30           | 1                              | 5             | 0                        | 43           | 871                           | Gabón                               |
| 0  | 0             | 0                                     | 110            |              | 6                              |               | 21                       |              |                               | Gambia                              |

## Productos agrícolas

| País/Territorio                  | Año del arancel aplicado | Promedio simple                          |              | Libre de derechos |              | Aranceles <i>no ad valorem</i> |               | Aranceles > 15 % |               |
|----------------------------------|--------------------------|--|--------------|-------------------|--------------|--------------------------------|---------------|------------------|---------------|
|                                  |                          | Conso-lidado                             | Aplicado NMF | Conso-lidado      | Aplicado NMF | Conso-lidado                   | Aplicados NMF | Conso-lidado     | Aplicados NMF |
|                                  |                          | Porcentaje de subpartidas - SA 6 dígitos |              |                   |              |                                |               |                  |               |
| 1                                | 2                        | 4  | 5            | 6                 | 7            | 8                              | 9             | 10               | 11            |
| Georgia                          | 2006                     | 13.4                                     | 11.5         | 8.3               | 9.5          | 2.5                            | 0             | 13.4             | 11.4          |
| Ghana                            |                          | 97.1                                     |              | 0                 |              | 0                              |               | 100.0            |               |
| Granada                          | 2006                     | 101.0                                    | 16.9         | 2.1               | 12.3         | 0                              | 0             | 97.9             | 43.8          |
| Guatemala                        | 2005                     | 51.3                                     | 9.7          | 0                 | 25.0         | 0                              | 0             | 98.0             | 4.4           |
| Guinea                           | 2005                     | 39.7                                     | 14.6         | 0                 | 0.1          | 0                              | 1.9           | 98.3             | 58.0          |
| Guinea Ecuatorial                | 2005                     |  | 22.1         |                   | 0.7          |                                | 0             |                  | 67.9          |
| Guinea-Bissau                    | 2006                     | 40.0                                     | 14.3         | 0                 | 0            | 0                              | 0             | 100.0            | 56.5          |
| Guyana                           | 2006                     | 100.0                                    | 21.1         | 0                 | 10.9         | 0                              | 0             | 100.0            | 47.3          |
| Haití                            | 2006                     | 21.3                                     | 5.7          | 16.8              | 39.2         | 8.8                            | 0.7           | 64.9             | 0             |
| Honduras                         | 2005                     | 32.0                                     | 9.9          | 0                 | 23.8         | 0                              | 0             | 94.6             | 2.3           |
| Hong Kong, China                 | 2006                     | 0  | 0            | 100.0             | 100.0        | 0                              | 0             | 0                | 0             |
| India                            | 2005                     | 114.2                                    | 37.6         | 0                 | 2.5          | 0.3                            | 0.3           | 98.5             | 93.1          |
| Indonesia                        | 2006                     | 47.0                                     | 8.2          | 0                 | 13.3         | 0                              | 1.3           | 99.2             | 3.9           |
| Islandia                         | 2006                     | 109.2                                    | 42.4         | 26.0              | 66.4         | 23.1                           | 17.0          | 61.6             | 29.5          |
| Islas Salomón                    | 2006                     | 76.3                                     | 17.5         | 0                 | 3.2          | 3.4                            | 0             | 86.0             | 84.0          |
| Israel                           | 2006                     | 73.3                                     | 17.1         | 3.1               | 41.9         | 0.2                            | 20.1          | 75.3             | 26.4          |
| Jamahiriya Arabe Libia           | 2006                     |  | 0            |                   | 100.0        |                                | 0             |                  | 0             |
| Jamaica                          | 2006                     | 97.1                                     | 17.2         | 1.9               | 44.0         | 0.3                            | 0.1           | 97.0             | 46.1          |
| Japón                            | 2006                     | 28.4                                     | 24.3         | 34.6              | 35.9         | 15.3                           | 13.8          | 24.6             | 23.2          |
| Jordania                         | 2006                     | 23.8                                     | 18.1         | 1.1               | 29.5         | 0.8                            | 0.8           | 54.4             | 48.6          |
| Kenya                            | 2006                     | 100.0                                    | 19.0         | 0                 | 17.0         | 0                              | 1.2           | 100.0            | 64.9          |
| Kiribati                         | 2006                     |  | 24.9         |                   | 30.0         |                                | 6.1           |                  | 63.0          |
| Kuwait                           | 2006                     | 100.0                                    | 5.2          | 0                 | 20.5         | 0                              | 5.1           | 100.0            | 1.3           |
| Lesotho                          | 2006                     | 200.0                                    | 9.0          | 0                 | 44.8         | 0                              | 15.1          | 100.0            | 24.0          |
| Líbano                           | 2005                     |  | 19.8         |                   | 20.1         |                                | 9.8           |                  | 24.3          |
| Macao, China                     | 2006                     | 0  | 0            | 100.0             | 100.0        | 0                              | 0             | 0                | 0             |
| Madagascar                       | 2006                     | 30.0                                     | 14.7         | 0                 | 2.5          | 0                              | 0             | 100.0            | 59.2          |
| Malasia                          | 2006                     | 79.7                                     | 12.3         | 13.5              | 70.0         | 20.4                           | 4.8           | 27.3             | 8.5           |
| Malawi                           | 2006                     | 121.3                                    | 14.7         | 0                 | 11.9         | 0                              | 0             | 100.0            | 39.7          |
| Maldivas                         | 2006                     | 48.0                                     | 18.4         | 0                 | 0.4          | 0                              | 0.1           | 100.0            | 28.6          |
| Malí                             | 2006                     | 59.2                                     | 14.3         | 0                 | 0            | 0                              | 0             | 98.3             | 56.5          |
| Marruecos                        | 2006                     | 54.5                                     | 46.2         | 0                 | 0            | 0                              | 0             | 99.9             | 77.8          |
| Mauricio                         | 2006                     | 119.6                                    | 7.1          | 0                 | 66.0         | 0                              | 0.1           | 100.0            | 14.4          |
| Mauritania                       | 2006                     | 37.7                                     | 12.4         | 0                 | 8.9          | 0                              | 0.5           | 98.3             | 48.9          |
| México                           | 2006                     | 43.7                                     | 18.2         | 0.6               | 9.0          | 6.6                            | 4.7           | 94.7             | 43.3          |
| Micronesia, Estados Federados de | 2006                     |  | 4.6          |                   | 1.6          |                                | 0             |                  | 4.8           |
| Moldova                          | 2006                     | 13.4                                     | 11.6         | 3.0               | 15.8         | 8.3                            | 2.9           | 18.6             | 14.2          |
| Mongolia                         | 2006                     | 18.9                                     | 5.0          | 0.7               | 0.7          | 0                              | 0.4           | 74.1             | 0             |
| Montenegro                       | 2006                     |  | 10.8         |                   | 25.1         |                                | 8.0           |                  | 29.3          |
| Mozambique                       | 2006                     | 100.0                                    | 16.4         | 0                 | 0.6          | 0                              | 0             | 100.0            | 58.3          |
| Myanmar                          | 2006                     | 102.2                                    | 8.7          | 0.6               | 7.6          | 0.6                            | 0             | 85.7             | 3.9           |
| Namibia                          | 2006                     | 40.8                                     | 9.2          | 23.0              | 44.8         | 0                              | 15.1          | 71.0             | 24.3          |
| Nepal                            | 2005                     | 41.4                                     | 14.9         | 0                 | 1.7          | 0                              | 1.6           | 96.5             | 17.9          |
| Nicaragua                        | 2005                     | 43.5                                     | 10.6         | 0                 | 23.6         | 0                              | 0             | 100.0            | 5.1           |
| Níger                            | 2006                     | 83.1                                     | 14.3         | 0                 | 0            | 0                              | 0             | 98.3             | 56.5          |
| Nigeria                          | 2006                     | 150.0                                    | 15.6         | 0                 | 0            | 0                              | 0             | 100.0            | 58.8          |
| Noruega                          | 2006                     | 137.6                                    | 61.1         | 29.0              | 47.3         | 65.4                           | 49.5          | 47.8             | 39.0          |
| Nueva Zelandia                   | 2006                     | 5.7                                      | 1.7          | 55.7              | 71.9         | 0.2                            | 0.2           | 12.4             | 0             |
| Omán                             | 2006                     | 28.0                                     | 8.7          | 0                 | 20.5         | 0                              | 2.9           | 11.3             | 3.5           |
| Pakistán                         | 2006                     | 95.6                                     | 16.3         | 0                 | 0            | 0                              | 5.0           | 92.8             | 38.8          |
| Palau                            | 2005                     |  | 2.7          |                   | 65.4         |                                | 0             |                  | 1.2           |
| Panamá                           | 2006                     | 27.7                                     | 13.6         | 0.4               | 23.4         | 0                              | 0             | 79.9             | 9.2           |
| Papua Nueva Guinea               | 2006                     | 48.3                                     | 16.7         | 0                 | 48.4         | 6.0                            | 5.2           | 79.9             | 36.5          |
| Paraguay                         | 2006                     | 33.2                                     | 9.8          | 0                 | 7.8          | 0                              | 0             | 93.7             | 13.5          |
| Perú                             | 2006                     | 30.8                                     | 13.6         | 0                 | 5.0          | 0                              | 0             | 100.0            | 37.9          |
| Qatar                            | 2006                     | 25.7                                     | 7.6          | 0                 | 20.5         | 0                              | 2.9           | 23.2             | 3.5           |

| Aranceles > 3 * Prom                     |               | Compromisos aun no aplicables en 2006 | Arancel máximo |              | Número de niveles arancelarios |               | Coeficiente de variación |              | Número de líneas Aplicado NMF | Pais/Territorio                  |
|--|---------------|---------------------------------------|----------------|--------------|--------------------------------|---------------|--------------------------|--------------|-------------------------------|----------------------------------|
| Conso-lidado                             | Aplicados NMF |                                       | Conso-lidado   | Aplicado NMF | Conso-lidado                   | Aplicados NMF | Conso-lidado             | Aplicado NMF |                               |                                  |
| Porcentaje de subpartidas - SA 6 dígitos |               |                                       |                |              |                                |               |                          |              |                               |                                  |
| 12                                       | 13            | 14                                    | 15             | 16           | 17                             | 18            | 19                       | 20           | 21                            | 22                               |
| 0.6                                      | 0             | 0                                     | 496            | 30           | 42                             | 15            | 183                      | 49           | 2,065                         | Georgia                          |
| 0  |               | 0                                     | 99             |              | 3                              |               | 10                       |              |                               | Ghana                            |
| 0  | 0             | 0                                     | 200            | 40           | 7                              | 10            | 31                       | 83           | 1,026                         | Granada                          |
| 4.0                                      | 1.6           | 0                                     | 257            | 40           | 21                             | 11            | 81                       | 73           | 928                           | Guatemala                        |
| 0  | 0             | 0                                     | 75             | 20           | 6                              | 18            | 14                       | 45           | 808                           | Guinea                           |
|  | 0             |                                       |                | 30           |                                | 5             |                          | 43           | 871                           | Guinea Ecuatorial                |
| 0  | 0             | 0                                     | 40             | 20           | 1                              | 3             | 0                        | 47           | 810                           | Guinea-Bissau                    |
| 0  | 3.9           | 0                                     | 100            | 100          | 1                              | 10            | 0                        | 99           | 1,052                         | Guyana                           |
| 0.3                                      | 0             | 0                                     | 70             | 15           | 105                            | 11            | 72                       | 102          | 722                           | Haití                            |
| 0  | 2.2           | 0                                     | 50             | 55           | 11                             | 11            | 23                       | 80           | 928                           | Honduras                         |
| 0  | 0             | 0                                     | 0              | 0            | 1                              | 1             | 0                        | 0            | 952                           | Hong Kong, China                 |
| 0  | 1.3           | 0                                     | 300            | 182          | 19                             | 20            | 46                       | 80           | 1,490                         | India                            |
| 3.3                                      | 2.5           | 0                                     | 210            | 170          | 13                             | 35            | 51                       | 272          | 1,244                         | Indonesia                        |
| 12.0                                     | 10.6          | 0                                     | 576            | > 1000       | 406                            | 331           | 130                      | 272          | 1,762                         | Islandia                         |
| 1.5                                      | 0             | 0                                     | 684            | 20           | 33                             | 4             | 64                       | 35           | 741                           | Islas Salomón                    |
| 2.8                                      | 7.8           | 0                                     | 560            | 284          | 121                            | 344           | 91                       | 163          | 1,254                         | Israel                           |
|  | 0             |                                       |                | 0            |                                | 1             |                          | 0            | 691                           | Jamahiriya Arabe Libia           |
| 0  | 1.4           | 0                                     | 100            | 100          | 6                              | 16            | 17                       | 102          | 1,235                         | Jamaica                          |
| 7.5                                      | 5.7           | 0                                     | 958            | 958          | 342                            | 374           | 261                      | 274          | 1,655                         | Japón                            |
| 3.6                                      | 2.7           | 22.1                                  | 200            | 180          | 22                             | 26            | 135                      | 146          | 868                           | Jordania                         |
| 0  | 1.7           | 0                                     | 100            | 100          | 1                              | 15            | 0                        | 69           | 729                           | Kenya                            |
|  | 3.0           |                                       |                | 483          |                                | 66            |                          | 165          | 705                           | Kiribati                         |
| 0  | 1.3           | 0                                     | 100            | 100          | 1                              | 55            | 0                        | 229          | 1,154                         | Kuwait                           |
| 0  | 7.6           | 0                                     | 200            | 96           | 1                              | 166           | 0                        | 129          | 880                           | Lesotho                          |
|  | 11.0          |                                       |                | 796          |                                | 97            |                          | 245          | 779                           | Libano                           |
| 0  | 0             | 0                                     | 0              | 0            | 1                              | 1             | 0                        | 0            | 909                           | Macao, China                     |
| 0  | 0             | 0                                     | 30             | 20           | 1                              | 4             | 0                        | 46           | 854                           | Madagascar                       |
| 9.3                                      | 4.5           | 0                                     | > 1000         | > 1000       | 333                            | 116           | 267                      | 432          | 1,564                         | Malasia                          |
| 0  | 0             | 0                                     | 125            | 25           | 6                              | 4             | 14                       | 62           | 757                           | Malawi                           |
| 6.7                                      | 0.1           | 0                                     | 300            | 145          | 2                              | 8             | 141                      | 45           | 1,183                         | Maldivas                         |
| 0  | 0             | 0                                     | 75             | 20           | 6                              | 3             | 14                       | 47           | 810                           | Malí                             |
| 8.5                                      | 3.5           | 0                                     | 289            | 329          | 40                             | 38            | 96                       | 100          | 2,479                         | Marruecos                        |
| 0  | 14.4          | 0                                     | 122            | 42           | 3                              | 6             | 11                       | 142          | 797                           | Mauricio                         |
| 0  | 0             | 0                                     | 75             | 20           | 7                              | 10            | 45                       | 63           | 796                           | Mauritania                       |
| 4.4                                      | 3.2           | 0                                     | 254            | 373          | 102                            | 76            | 87                       | 133          | 1,194                         | México                           |
|  | 4.8           |                                       |                | 50           |                                | 6             |                          | 143          | 693                           | Micronesia, Estados Federados de |
| 0.9                                      | 0.9           | 0                                     | 95             | 96           | 72                             | 177           | 52                       | 72           | 2,189                         | Moldova                          |
| 0.3                                      | 0             | 0                                     | 75             | 15           | 10                             | 6             | 26                       | 20           | 692                           | Mongolia                         |
|  | 5.9           |                                       |                | 83           |                                | 325           |                          | 87           | 2,164                         | Montenegro                       |
| 0  | 0             | 0                                     | 100            | 25           | 1                              | 4             | 0                        | 65           | 748                           | Mozambique                       |
| 3.4                                      | 3.2           | 0                                     | 550            | 40           | 29                             | 12            | 92                       | 98           | 1,216                         | Myanmar                          |
| 1.6                                      | 8.0           | 0                                     | 597            | 87           | 52                             | 166           | 142                      | 128          | 880                           | Namibia                          |
| 0.9                                      | 1.4           | 0                                     | 200            | 184          | 12                             | 25            | 53                       | 120          | 714                           | Nepal                            |
| 0.6                                      | 3.6           | 0                                     | 200            | 170          | 6                              | 13            | 46                       | 112          | 928                           | Nicaragua                        |
| 0  | 0             | 0                                     | 200            | 20           | 7                              | 3             | 76                       | 47           | 810                           | Níger                            |
| 0  | 3.8           | 0                                     | 150            | 50           | 1                              | 4             | 0                        | 62           | 724                           | Nigeria                          |
| 7.6                                      | 11.6          | 0                                     | > 1000         | > 1000       | 744                            | 776           | 124                      | 175          | 1,368                         | Noruega                          |
| 9.3                                      | 16.5          | 0                                     | 35             | 7            | 65                             | 8             | 113                      | 138          | 1,025                         | Nueva Zelandia                   |
| 7.2                                      | 3.5           | 0                                     | 200            | 714          | 10                             | 38            | 155                      | 418          | 1,154                         | Omán                             |
| 0  | 2.5           | 0                                     | 200            | 119          | 11                             | 46            | 22                       | 94           | 803                           | Pakistán                         |
|  | 1.2           |                                       |                | 150          |                                | 3             |                          | 578          | 706                           | Palau                            |
| 1.5                                      | 4.1           | 4.5                                   | 260            | 272          | 30                             | 31            | 71                       | 137          | 1,414                         | Panamá                           |
| 2.4                                      | 2.6           | 0.6                                   | 343            | 510          | 51                             | 62            | 77                       | 227          | 829                           | Papua Nueva Guinea               |
| 0  | 0.6           | 0                                     | 35             | 30           | 6                              | 13            | 18                       | 56           | 963                           | Paraguay                         |
| 0  | 0             | 0                                     | 68             | 20           | 2                              | 4             | 21                       | 46           | 935                           | Perú                             |
| 5.5                                      | 3.5           | 0                                     | 200            | 223          | 10                             | 39            | 164                      | 257          | 1,154                         | Qatar                            |

## Productos agrícolas

| País/Territorio                    | Año del arancel aplicado | Promedio simple                          |              | Libre de derechos |              | Aranceles <i>no ad valorem</i> |               | Aranceles > 15 % |               |
|------------------------------------|--------------------------|--|--------------|-------------------|--------------|--------------------------------|---------------|------------------|---------------|
|                                    |                          | Conso-lidado                             | Aplicado NMF | Conso-lidado      | Aplicado NMF | Conso-lidado                   | Aplicados NMF | Conso-lidado     | Aplicados NMF |
|                                    |                          | Porcentaje de subpartidas - SA 6 dígitos |              |                   |              |                                |               |                  |               |
| 1                                  | 2                        | 4  | 5            | 6                 | 7            | 8                              | 9             | 10               | 11            |
| República Bolivariana de Venezuela | 2006                     | 55.6                                     | 15.0         | 0                 | 0            | 0                              | 0             | 99.1             | 40.8          |
| República Centrafricana            | 2005                     | 30.0                                     | 22.1         | 0                 | 0.7          | 0                              | 0             | 100.0            | 67.9          |
| República Democrática del Congo    | 2006                     | 98.2                                     | 12.8         | 0                 | 0            | 0                              | 0.3           | 99.7             | 37.6          |
| República Democrática Popular Lao  | 2005                     |  | 19.5         |                   | 0            |                                | 0.7           |                  | 51.2          |
| República Dominicana               | 2006                     | 39.6                                     | 13.1         | 0                 | 17.8         | 0                              | 0             | 98.8             | 50.3          |
| República Kirguisa                 | 2006                     | 13.0                                     | 7.8          | 1.2               | 27.7         | 2.3                            | 2.0           | 22.7             | 1.4           |
| Rumania                            | 2005                     | 98.4                                     | 22.9         | 0.1               | 14.0         | 0                              | 0             | 97.0             | 61.9          |
| Rusia, Federación de               | 2005                     |  | 13.5         |                   | 2.1          |                                | 25.6          |                  | 17.3          |
| Rwanda                             | 2006                     | 74.3                                     | 14.6         | 3.2               | 0            | 0                              | 0             | 94.8             | 27.2          |
| Saint Kitts y Nevis                | 2006                     | 108.6                                    | 13.3         | 0                 | 27.8         | 0                              | 2.0           | 99.3             | 31.9          |
| San Vicente y las Granadinas       | 2006                     | 114.6                                    | 15.6         | 0                 | 11.9         | 0                              | 1.6           | 100.0            | 37.6          |
| Santa Lucía                        | 2006                     | 114.6                                    | 14.8         | 0                 | 30.7         | 0                              | 0             | 100.0            | 38.4          |
| Senegal                            | 2006                     | 29.8                                     | 14.3         | 0                 | 0            | 0                              | 0             | 99.0             | 56.5          |
| Sierra Leona                       | 2006                     | 40.3                                     | 16.4         | 0                 | 0.6          | 0                              | 0.2           | 100.0            | 66.5          |
| Singapur                           | 2006                     | 27.6                                     | 0.2          | 3.5               | 99.8         | 3.7                            | 0.2           | 3.7              | 0.2           |
| Sri Lanka                          | 2006                     | 50.1                                     | 23.8         | 0                 | 4.1          | 2.5                            | 5.3           | 99.6             | 67.2          |
| Sudáfrica                          | 2006                     | 40.8                                     | 9.0          | 23.0              | 44.8         | 0                              | 15.1          | 71.0             | 24.0          |
| Sudán                              | 2006                     |  | 30.6         |                   | 2.1          |                                | 0.3           |                  | 84.1          |
| Suiza                              | 2006                     | 57.2                                     | 43.8         | 22.6              | 27.0         | 77.4                           | 73.0          | 43.9             | 32.8          |
| Suriname                           |                          | 19.9                                     |              | 0.1               |              | 0                              |               | 99.6             |               |
| Swazilandia                        | 2006                     | 40.8                                     | 9.3          | 23.0              | 44.8         | 0                              | 15.1          | 71.0             | 24.2          |
| Tailandia                          | 2006                     | 40.7                                     | 22.1         | 1.5               | 3.7          | 44.3                           | 51.5          | 91.4             | 59.8          |
| Taipei Chino                       | 2006                     | 18.3                                     | 17.5         | 27.5              | 25.3         | 6.9                            | 6.5           | 34.9             | 37.5          |
| Tanzania                           | 2006                     | 120.0                                    | 19.0         | 0                 | 17.0         | 0                              | 1.2           | 100.0            | 64.9          |
| Tayikistán                         | 2006                     |  | 11.3         |                   | 1.0          |                                | 3.5           |                  | 2.7           |
| Togo                               | 2006                     | 80.0                                     | 14.3         | 0                 | 0            | 0                              | 0             | 100.0            | 56.5          |
| Tonga                              | 2006                     |  | 25.3         |                   | 15.7         |                                | 8.1           |                  | 20.9          |
| Trinidad y Tabago                  | 2006                     | 90.2                                     | 15.8         | 6.3               | 43.3         | 0                              | 2.2           | 89.6             | 42.3          |
| Túnez                              | 2006                     | 116.3                                    | 65.1         | 0                 | 5.6          | 0                              | 0             | 100.0            | 85.7          |
| Turquía                            | 2006                     | 60.1                                     | 42.0         | 0.4               | 17.2         | 0                              | 0.4           | 86.4             | 60.2          |
| Ucrania                            | 2006                     |  | 22.3         |                   | 15.9         |                                | 28.8          |                  | 41.0          |
| Uganda                             | 2006                     | 77.7                                     | 19.0         | 0                 | 17.0         | 0                              | 1.2           | 100.0            | 64.9          |
| Uruguay                            | 2006                     | 33.9                                     | 10.0         | 0                 | 8.1          | 0                              | 0             | 96.2             | 15.1          |
| Uzbekistán                         | 2006                     |  | 18.6         |                   | 0.2          |                                | 10.3          |                  | 44            |
| Vanuatu                            | 2006                     |  | 33.2         |                   | 21.8         |                                | 9.6           |                  | 51.9          |
| Viet Nam                           | 2006                     | 18.5                                     | 24.2         | 8.8               | 13           | 0                              | 0             | 45.2             | 58.9          |
| Yemen                              | 2006                     |  | 10.2         |                   | 0.7          |                                | 9.5           |                  | 16.4          |
| Zambia                             | 2005                     | 123.3                                    | 18.8         | 0                 | 1.9          | 0                              | 0             | 100              | 58.6          |
| Zimbabwe                           |                          | 139.6                                    |              | 1.3               |              | 2.7                            |               | 95.4             |               |

| Aranceles > 3 * Prom                     |               | Compromisos aun no aplicables en 2006 | Arancel máximo |              | Número de niveles arancelarios |               | Coeficiente de variación |              | Número de líneas Aplicado NMF | Pais/Territorio                    |
|--|---------------|---------------------------------------|----------------|--------------|--------------------------------|---------------|--------------------------|--------------|-------------------------------|------------------------------------|
| Conso-lidado                             | Aplicados NMF |                                       | Conso-lidado   | Aplicado NMF | Conso-lidado                   | Aplicados NMF | Conso-lidado             | Aplicado NMF |                               |                                    |
| Porcentaje de subpartidas - SA 6 dígitos |               |                                       |                |              |                                |               |                          |              |                               |                                    |
| 12                                       | 13            | 14                                    | 15             | 16           | 17                             | 18            | 19                       | 20           | 21                            | 22                                 |
| 0  | 0             | 0                                     | 135            | 20           | 40                             | 4             | 61                       | 35           | 943                           | República Bolivariana de Venezuela |
| 0  | 0             | 0                                     | 30             | 30           | 1                              | 5             | 0                        | 43           | 871                           | República Centroafricana           |
| 0  | 0             | 0                                     | 100            | 20           | 3                              | 5             | 13                       | 45           | 749                           | República Democrática del Congo    |
|  | 0             |                                       |                | 40           |                                | 15            |                          | 69           | 1,216                         | República Democrática Popular Lao  |
| 0  | 2.8           | 0                                     | 99             | 40           | 12                             | 8             | 27                       | 71           | 1,025                         | República Dominicana               |
| 0.6                                      | 0.9           | 0                                     | 222            | 223          | 57                             | 156           | 80                       | 98           | 2,284                         | República Kirguisa                 |
| 3.4                                      | 3.1           | 0                                     | 333            | 315          | 60                             | 50            | 75                       | 75           | 2,138                         | Rumania                            |
|  | 3.1           |                                       |                | 227          |                                | 915           |                          | 100          | 2,371                         | Rusia, Federación de               |
| 0  | 0             | 0                                     | 80             | 30           | 7                              | 3             | 27                       | 72           | 829                           | Rwanda                             |
| 0  | 13.8          | 0                                     | 250            | 156          | 16                             | 28            | 27                       | 108          | 1,025                         | Saint Kitts y Nevis                |
| 0  | 0             | 0                                     | 250            | 40           | 15                             | 24            | 22                       | 89           | 1,025                         | San Vicente y las Granadinas       |
| 0  | 1.4           | 0                                     | 250            | 45           | 14                             | 15            | 22                       | 96           | 1,053                         | Santa Lucía                        |
| 0  | 0             | 0                                     | 30             | 20           | 2                              | 3             | 5                        | 47           | 810                           | Senegal                            |
| 0  | 0             | 0                                     | 80             | 30           | 3                              | 10            | 12                       | 48           | 799                           | Sierra Leona                       |
| 3.3                                      | 0.2           | 0                                     | > 1000         | 125          | 58                             | 7             | 356                      | 1,449        | 1,216                         | Singapur                           |
| 0.0                                      | 1.1           | 0                                     | 251            | 250          | 32                             | 64            | 16                       | 95           | 896                           | Sri Lanka                          |
| 1.6                                      | 7.6           | 0                                     | 597            | 77           | 52                             | 166           | 142                      | 128          | 880                           | Sudáfrica                          |
|  | 0             |                                       |                | 40           |                                | 10            |                          | 43           | 772                           | Sudán                              |
| 9.2                                      | 9.6           | 0                                     | > 1000         | > 1000       | 1 546                          | 1 723         | 163                      | 208          | 2,035                         | Suiza                              |
| 0  | 0             | 0                                     | 20             |              | 6                              |               |                          | 6            |                               | Suriname                           |
| 1.6                                      | 8.1           | 0                                     | 597            | 96           | 52                             | 166           | 142                      | 130          | 880                           | Swazilandia                        |
| 3.9                                      | 0.7           | 0                                     | 333            | 283          | 373                            | 406           | 82                       | 87           | 768                           | Tailandia                          |
| 4.4                                      | 3.5           | 15.9                                  | 649            | 580          | 164                            | 226           | 225                      | 203          | 1,935                         | Taipei Chino                       |
| 0  | 1.7           | 0                                     | 120            | 100          | 1                              | 15            | 0                        | 69           | 729                           | Tanzania                           |
|  | 2.2           |                                       |                | 384          |                                | 179           |                          | 120          | 2,161                         | Tayikistán                         |
| 0  | 0             | 0                                     | 80             | 20           | 1                              | 3             | 0                        | 47           | 810                           | Togo                               |
|  | 2.7           |                                       |                | > 1000       |                                | 72            |                          | 309          | 726                           | Tonga                              |
| 0  | 0             | 0                                     | 156            | 40           | 10                             | 34            | 33                       | 97           | 1,055                         | Trinidad y Tabago                  |
| 0  | 0             | 0                                     | 200            | 154          | 27                             | 15            | 35                       | 65           | 3,351                         | Túnez                              |
| 4.6                                      | 10.7          | 0                                     | 225            | 225          | 129                            | 138           | 80                       | 111          | 2,305                         | Turquía                            |
|  | 7.6           |                                       |                | 581          |                                | 851           |                          | 170          | 2,211                         | Ucrania                            |
| 0  | 1.7           | 0                                     | 80             | 100          | 5                              | 15            | 11                       | 69           | 729                           | Uganda                             |
| 0  | 0.7           | 0                                     | 55             | 55           | 14                             | 14            | 23                       | 58           | 1,406                         | Uruguay                            |
|  | 1             |                                       |                | 183          |                                | 359           |                          | 66           | 2,155                         | Uzbekistán                         |
|  | 3.6           |                                       |                | > 1000       |                                | 92            |                          | 310          | 714                           | Vanuatu                            |
| 2  | 2.6           | 100.0                                 | 135            | 100          | 31                             | 11            | 91                       | 87           | 1,216                         | Viet Nam                           |
|  | 0             |                                       |                | 25           |                                | 89            |                          | 71           | 895                           | Yemen                              |
| 0  | 0             | 0                                     | 125            | 25           | 4                              | 4             | 9                        | 44           | 803                           | Zambia                             |
| 0  | 0             | 0                                     | 150            |              | 25                             |               | 28                       |              |                               | Zimbabwe                           |

## Productos no agrícolas

| País/Territorio                     | Año del arancel aplicado | Cobertura de la consolidación<br>en % | Promedio simple                          |                 | Libre de derechos |                 | Aranceles <i>no ad valorem</i> |                  | Aranceles > 15 % |                  |     |
|-------------------------------------|--------------------------|---------------------------------------|--|-----------------|-------------------|-----------------|--------------------------------|------------------|------------------|------------------|-----|
|                                     |                          |                                       | Conso-<br>lidado                         | Aplicado<br>NMF | Conso-<br>lidado  | Aplicado<br>NMF | Conso-<br>lidado               | Aplicados<br>NMF | Conso-<br>lidado | Aplicados<br>NMF |     |
|                                     |                          |                                       | Porcentaje de subpartidas - SA 6 dígitos |                 |                   |                 |                                |                  |                  |                  |     |
| 1                                   | 2                        | 3                                     | 4  | 5               | 6                 | 7               | 8                              | 9                | 10               | 11               |     |
| Afganistán                          | 2006                     |                                       |  | 5.7             |                   |                 | 0.4                            |                  | 0.1              |                  | 2.4 |
| Albania                             | 2006                     | 100                                   | 6.6                                      | 5.4             | 30.8              | 28.5            | 0                              | 0                | 15.9             | 0                |     |
| Angola                              | 2006                     | 100                                   | 60.1                                     | 6.8             | 0                 | 0.0             | 0                              | 0.9              | 100.0            | 9.9              |     |
| Antigua y Barbuda                   | 2006                     | 97.6                                  | 51.4                                     | 8.9             | 0                 | 8.3             | 0                              | 0                | 97.6             | 21.6             |     |
| Arabia Saudita                      | 2006                     | 100                                   | 10.5                                     | 4.8             | 8.2               | 3.7             | 0.1                            | 0.6              | 0.4              | 0                |     |
| Argelia                             | 2006                     |                                       |  | 18.1            |                   | 1.5             |                                | 0                |                  | 37.4             |     |
| Argentina                           | 2006                     | 100                                   | 31.8                                     | 12.6            | 0                 | 14.1            | 0                              | 13.9             | 98.1             | 39.9             |     |
| Armenia                             | 2006                     | 100                                   | 7.5                                      | 2.3             | 41.6              | 77.4            | 0                              | 0                | 0                | 0                |     |
| Australia                           | 2006                     | 96.5                                  | 11.0                                     | 3.9             | 19.1              | 45.6            | 0.1                            | 0.1              | 14.9             | 4.8              |     |
| Azerbaiyán                          | 2005                     |                                       |  | 8.8             |                   | 1.4             |                                | 0.4              |                  | 0.2              |     |
| Bahamas                             | 2006                     |                                       |  | 31.2            |                   | 6.0             |                                | 0.0              |                  | 90.3             |     |
| Bahrein                             | 2006                     | 68.5                                  | 33.4                                     | 4.8             | 3.2               | 3.7             | 0                              | 0.6              | 65.2             | 0                |     |
| Bangladesh                          | 2006                     | 2.9                                   | 33.8                                     | 14.9            | 0.0               | 6.7             | 0                              | 0.1              | 2.5              | 37.6             |     |
| Barbados                            | 2006                     | 97.6                                  | 72.9                                     | 11.0            | 0                 | 3.8             | 0                              | 0.0              | 97.6             | 22.0             |     |
| Belice                              | 2006                     | 97.7                                  | 51.5                                     | 9.3             | 0                 | 9.1             | 0                              | 0.0              | 97.7             | 21.6             |     |
| Benin                               | 2006                     | 30.1                                  | 11.4                                     | 11.6            | 0.7               | 1.5             | 0                              | 0                | 5.4              | 38.0             |     |
| Bermudas                            | 2005                     |                                       |  | 18.9            |                   | 3.0             |                                | 0.1              |                  | 75.1             |     |
| Bhután                              | 2005                     |                                       |  | 19.2            |                   | 4.1             |                                | 0                |                  | 58.3             |     |
| Bolivia                             | 2006                     | 100                                   | 40.0                                     | 8.1             | 0                 | 6.4             | 0                              | 0                | 100.0            | 0                |     |
| Bosnia y Herzegovina                | 2006                     |                                       |  | 6.2             |                   | 26.9            |                                | 0.1              |                  | 0.1              |     |
| Botswana                            | 2006                     | 96.1                                  | 15.7                                     | 7.8             | 13.6              | 58.8            | 0                              | 0.4              | 34.7             | 20.7             |     |
| Brasil                              | 2006                     | 100                                   | 30.8                                     | 12.6            | 0.7               | 5.7             | 0                              | 0                | 96.5             | 40.1             |     |
| Brunei Darussalam                   | 2006                     | 95.0                                  | 24.5                                     | 3.0             | 0                 | 77.6            | 0                              | 0.1              | 95.0             | 11.4             |     |
| Bulgaria                            | 2006                     | 100                                   | 23.0                                     | 9.0             | 6.6               | 13.5            | 0                              | 0.0              | 55.9             | 18.0             |     |
| Burkina Faso                        | 2006                     | 29.9                                  | 13.1                                     | 11.6            | 0.7               | 1.5             | 0                              | 0                | 5.2              | 38.0             |     |
| Burundi                             | 2006                     | 9.9                                   | 26.6                                     | 13.1            | 0.4               | 0.1             | 0                              | 0                | 6.7              | 20.3             |     |
| Cabo Verde                          | 2005                     |                                       |  | 10.2            |                   | 45.5            |                                | 0                |                  | 30.0             |     |
| Camboya                             | 2006                     | 100                                   | 17.7                                     | 13.7            | 1.1               | 5.6             | 0                              | 0                | 40.3             | 16.9             |     |
| Camerún                             | 2005                     | 0.1                                   | 50.0                                     | 17.4            | 0                 | 1.3             | 0                              | 0                | 0.1              | 46.0             |     |
| Canadá                              | 2006                     | 99.7                                  | 5.3                                      | 3.7             | 36.4              | 56.5            | 0.3                            | 0.1              | 7.2              | 7.0              |     |
| Chad                                | 2005                     | 0.2                                   | 75.0                                     | 17.4            | 0                 | 1.3             | 0                              | 0                | 0.2              | 46.0             |     |
| Chile                               | 2006                     | 100                                   | 25.0                                     | 6.0             | 0.0               | 0.3             | 0                              | 0                | 100.0            | 0                |     |
| China                               | 2006                     | 100                                   | 9.1                                      | 9.0             | 6.8               | 7.3             | 0                              | 0.4              | 13.5             | 13.0             |     |
| Colombia                            | 2006                     | 100                                   | 35.4                                     | 11.8            | 0                 | 2.0             | 0                              | 0                | 100.0            | 26.1             |     |
| Comoras                             | 2006                     |                                       |  | 29.3            |                   | 0.9             |                                | 0.0              |                  | 97.4             |     |
| Comunidades Europeas                | 2006                     | 100                                   | 3.9                                      | 3.9             | 28.4              | 28.6            | 0.6                            | 0.6              | 0.9              | 0.9              |     |
| Congo                               | 2006                     | 3.3                                   | 14.7                                     | 17.7            | 0                 | .               | 0                              | 0                | 0.9              | 45.5             |     |
| Corea, República de                 | 2006                     | 93.8                                  | 10.1                                     | 6.6             | 15.9              | 15.9            | 0.1                            | 0.1              | 12.1             | 1.6              |     |
| Costa Rica                          | 2005                     | 100                                   | 42.9                                     | 4.9             | 2.9               | 55.1            | 0                              | 0                | 96.5             | 0                |     |
| Côte d'Ivoire                       | 2006                     | 22.9                                  | 8.6                                      | 11.6            | 0.7               | 1.5             | 0                              | 0                | 2.8              | 38.0             |     |
| Croacia                             | 2006                     | 100                                   | 5.5                                      | 4.0             | 28.5              | 53.0            | 0                              | 0.0              | 0.3              | 0.3              |     |
| Cuba                                | 2006                     | 20.3                                  | 9.4                                      | 10.8            | 1.7               | 5.4             | 0                              | 0                | 2.0              | 8.6              |     |
| Djibouti                            | 2005                     | 100                                   | 39.9                                     | 29.1            | 0.0               | .               | 0                              | 0                | 99.6             | 90.6             |     |
| Dominica                            | 2006                     | 94.0                                  | 50.0                                     | 8.3             | 0                 | 23.4            | 0                              | 0                | 94.0             | 20.7             |     |
| Ecuador                             | 2006                     | 100                                   | 21.2                                     | 11.3            | 0                 | 5.8             | 0                              | 0                | 69.6             | 26.2             |     |
| Egipto                              | 2005                     | 99.2                                  | 27.7                                     | 12.2            | 2.8               | 5.1             | 0                              | 0                | 71.7             | 26.0             |     |
| El Salvador                         | 2005                     | 100                                   | 35.7                                     | 5.0             | 3.2               | 53.8            | 0                              | 0                | 96.8             | 1.2              |     |
| Emiratos Arabes Unidos              | 2006                     | 100                                   | 13.1                                     | 4.8             | 1.1               | 3.7             | 0                              | 0.6              | 0                | 0                |     |
| Eritrea                             | 2006                     |                                       |  | 7.6             |                   | 0.0             |                                | 0.3              |                  | 16.6             |     |
| Estados Unidos                      | 2006                     | 100.0                                 | 3.3                                      | 3.3             | 47.3              | 47.5            | 3.4                            | 3.4              | 2.4              | 2.4              |     |
| Etiopía                             | 2006                     |                                       |  | 16.7            |                   | 3.8             |                                | 0.1              |                  | 46.8             |     |
| Ex República Yugoslava de Macedonia | 2006                     | 100                                   | 6.3                                      | 7.4             | 38.6              | 30.7            | 0.1                            | 0.1              | 8.7              | 12.7             |     |
| Fiji                                | 2006                     | 45.0                                  | 40.0                                     | 7.8             | 0                 | 11.2            | 0                              | 1.2              | 45.0             | 15.3             |     |
| Filipinas                           | 2006                     | 61.8                                  | 23.4                                     | 5.8             | 3.0               | 3.1             | 0                              | 0                | 50.6             | 1.5              |     |
| Gabón                               | 2005                     | 100                                   | 15.5                                     | 17.4            | 0                 | 1.3             | 0                              | 0                | 1.2              | 46.0             |     |
| Gambia                              |                          |                                       | 56.1                                     |                 | 0                 |                 | 0                              |                  | 0.5              |                  |     |

## Productos no agrícolas

| Aranceles > 3 * Prom                     |               | Compromisos aún no aplicables en 2006 | Arancel máximo |              | Número de niveles arancelarios |               | Coeficiente de variación |              | Número de líneas Aplicado NMF | País/Territorio                     |
|--|---------------|---------------------------------------|----------------|--------------|--------------------------------|---------------|--------------------------|--------------|-------------------------------|-------------------------------------|
| Conso-lidado                             | Aplicados NMF |                                       | Conso-lidado   | Aplicado NMF | Conso-lidado                   | Aplicados NMF | Conso-lidado             | Aplicado NMF |                               |                                     |
| Porcentaje de subpartidas - SA 6 dígitos |               |                                       |                |              |                                |               |                          |              |                               |                                     |
| 12                                       | 13            | 14                                    | 15             | 16           | 17                             | 18            | 19                       | 20           | 21                            | 22                                  |
| 10.5                                     | 0.2           | 0                                     | 25             | 15           | 7                              | 14            | 106                      | 59           | 4,668                         | Afganistán                          |
| 0  | 0             | 9.3                                   | 20             | 15           | 7                              | 7             | 106                      | 108          | 8,085                         | Albania                             |
| 0.2                                      | 1.8           | 0                                     | 80             | 30           | 3                              | 50            | 3                        | 95           | 4,659                         | Angola                              |
| 0  | 3.0           | 0                                     | 206            | 70           | 25                             | 10            | 23                       | 89           | 5,539                         | Antigua y Barbuda                   |
| 0  | 0             | 7.4                                   | 20             | 5            | 16                             | 39            | 52                       | 20           | 6,009                         | Arabia Saudita                      |
| 0  | 0             | 0                                     | 30             | 30           | 4                              | 4             | 57                       | 57           | 5,263                         | Argelia                             |
| 0  | 0             | 0                                     | 35             | 35           | 10                             | 702           | 23                       | 84           | 8,827                         | Argentina                           |
| 0  | 22.6          | 1.2                                   | 15             | 10           | 7                              | 2             | 94                       | 190          | 5,208                         | Armenia                             |
| 6.8                                      | 4.8           | 0                                     | 55             | 251          | 53                             | 16            | 105                      | 194          | 5,351                         | Australia                           |
| 0  | 0.2           | 0                                     | 361            | 361          | 79                             | 79            | 107                      | 107          | 8,237                         | Azerbaiyán                          |
| 0  | 0.3           | 0                                     | 100            | 100          | 24                             | 24            | 38                       | 38           | 5,063                         | Bahamas                             |
| 0  | 0             | 4.6                                   | 100            | 5            | 3                              | 39            | 30                       | 20           | 6,009                         | Bahrein                             |
| 0.0                                      | 0             | 0                                     | 125            | 25           | 12                             | 10            | 58                       | 58           | 5,632                         | Bangladesh                          |
| 0.4                                      | 6.4           | 0                                     | 247            | 145          | 17                             | 21            | 29                       | 126          | 5,490                         | Barbados                            |
| 0  | 4.4           | 0                                     | 110            | 50           | 3                              | 17            | 12                       | 99           | 5,402                         | Belice                              |
| 1.4                                      | 0             | 0                                     | 50             | 20           | 11                             | 4             | 90                       | 58           | 4,849                         | Benin                               |
| 0  | 0.1           | 0                                     | 188            | 188          | 15                             | 15            | 46                       | 46           | 4,586                         | Bermudas                            |
| 0  | 0.1           | 0                                     | 100            | 100          | 7                              | 7             | 53                       | 53           | 4,539                         | Bhután                              |
| 0  | 0             | 0                                     | 40             | 10           | 2                              | 3             | 1                        | 39           | 5,973                         | Bolivia                             |
| 0  | 0.0           | 0                                     | 62             | 62           | 12                             | 12            | 77                       | 77           | 8,507                         | Bosnia y Herzegovina                |
| 0.5                                      | 8.7           | 0                                     | 50             | 504          | 13                             | 87            | 70                       | 175          | 5,784                         | Botswana                            |
| 0  | 0             | 0                                     | 35             | 35           | 19                             | 13            | 26                       | 64           | 8,830                         | Brasil                              |
| 0  | 13.7          | 0                                     | 50             | 36           | 5                              | 41            | 30                       | 155          | 9,473                         | Brunei Darussalam                   |
| 0  | 0             | 0.9                                   | 40             | 27           | 22                             | 188           | 59                       | 72           | 7,901                         | Bulgaria                            |
| 1.2                                      | 0             | 0                                     | 100            | 20           | 11                             | 4             | 141                      | 58           | 4,849                         | Burkina Faso                        |
| 1.4                                      | 0             | 0                                     | 100            | 30           | 10                             | 6             | 114                      | 71           | 4,775                         | Burundi                             |
| 0  | 6.3           | 0                                     | 320            | 320          | 12                             | 12            | 132                      | 132          | 4,810                         | Cabo Verde                          |
| 0  | 0             | 0.5                                   | 43             | 35           | 19                             | 4             | 53                       | 73           | 9,473                         | Camboya                             |
| 0  | 0             | 0                                     | 50             | 30           | 1                              | 5             | 0                        | 51           | 5,301                         | Camerún                             |
| 6.7                                      | 11.4          | 0                                     | 20             | 25           | 129                            | 48            | 100                      | 138          | 7,218                         | Canadá                              |
| 0  | 0             | 0                                     | 75             | 30           | 1                              | 5             | 0                        | 51           | 5,301                         | Chad                                |
| 0  | 0             | 0                                     | 25             | 6            | 5                              | 2             | 2                        | 7            | 6,845                         | Chile                               |
| 1.4                                      | 1.6           | 0.7                                   | 50             | 50           | 52                             | 102           | 70                       | 72           | 6,533                         | China                               |
| 0  | 0             | 0                                     | 104            | 35           | 5                              | 6             | 9                        | 57           | 6,056                         | Colombia                            |
| 0  | 0.0           | 0                                     | 113            | 113          | 12                             | 12            | 15                       | 15           | 4,505                         | Comoras                             |
| 7.4                                      | 7.3           | 0                                     | 26             | 26           | 124                            | 123           | 105                      | 93           | 11,048                        | Comunidades Europeas                |
| 0  | 0             | 0                                     | 30             | 30           | 3                              | 4             | 67                       | 52           | 4,928                         | Congo                               |
| 3.5                                      | 1.6           | 2.1                                   | 54             | 50           | 43                             | 51            | 76                       | 60           | 9,724                         | Corea, República de                 |
| 0  | 18.7          | 0                                     | 100            | 15           | 15                             | 4             | 29                       | 118          | 5,366                         | Costa Rica                          |
| 0  | 0             | 0                                     | 25             | 20           | 12                             | 4             | 67                       | 58           | 4,849                         | Côte d'Ivoire                       |
| 0.3                                      | 11.3          | 0                                     | 25             | 25           | 21                             | 23            | 85                       | 117          | 8,226                         | Croacia                             |
| 0.6                                      | 0             | 0                                     | 62             | 30           | 27                             | 13            | 78                       | 64           | 4,739                         | Cuba                                |
| 0.0                                      | 0             | 0                                     | 230            | 33           | 9                              | 3             | 13                       | 27           | 4,380                         | Djibouti                            |
| 0  | 3.4           | 0                                     | 50             | 165          | 1                              | 15            | 0                        | 143          | 5,422                         | Dominica                            |
| 0  | 0.1           | 0                                     | 40             | 35           | 10                             | 7             | 35                       | 62           | 6,020                         | Ecuador                             |
| 0.1                                      | 7.4           | 0.1                                   | 160            | 135          | 18                             | 8             | 69                       | 106          | 4,915                         | Egipto                              |
| 0  | 1.2           | 0                                     | 80             | 30           | 8                              | 8             | 30                       | 121          | 5,346                         | El Salvador                         |
| 0  | 0             | 1.0                                   | 15             | 5            | 9                              | 39            | 27                       | 20           | 6,009                         | Emiratos Arabes Unidos              |
| 0  | 16.6          | 0                                     | 25             | 25           | 16                             | 16            | 110                      | 110          | 4,586                         | Eritrea                             |
| 8.2                                      | 8.6           | 0.0                                   | 55             | 55           | 576                            | 571           | 149                      | 146          | 9,395                         | Estados Unidos                      |
| 0  | 0             | 0                                     | 35             | 35           | 9                              | 9             | 70                       | 70           | 4,856                         | Etiopía                             |
| 2.5                                      | 6.9           | 22.3                                  | 34             | 34           | 33                             | 82            | 107                      | 104          | 7,901                         | Ex República Yugoslava de Macedonia |
| 0  | 15.3          | 0                                     | 40             | > 1000       | 1                              | 205           | 0                        | 271          | 5,172                         | Fiji                                |
| 0  | 1.5           | 0                                     | 50             | 30           | 9                              | 9             | 52                       | 103          | 9,781                         | Filipinas                           |
| 1.2                                      | 0             | 0                                     | 60             | 30           | 2                              | 5             | 31                       | 51           | 5,301                         | Gabón                               |
| 0  | 0             | 0                                     | 80             | 4            | 4                              | 36            | 36                       | 36           | 5,301                         | Gambia                              |

## Productos no agrícolas

| País/Territorio                  | Año del arancel aplicado | Cobertura de la consolidación<br>en % | Promedio simple                          |                 | Libre de derechos |                 | Aranceles <i>no ad valorem</i> |                  | Aranceles > 15 % |                  |
|----------------------------------|--------------------------|---------------------------------------|--|-----------------|-------------------|-----------------|--------------------------------|------------------|------------------|------------------|
|                                  |                          |                                       | Conso-<br>lidado                         | Aplicado<br>NMF | Conso-<br>lidado  | Aplicado<br>NMF | Conso-<br>lidado               | Aplicados<br>NMF | Conso-<br>lidado | Aplicados<br>NMF |
|                                  |                          |                                       | Porcentaje de subpartidas - SA 6 dígitos |                 |                   |                 |                                |                  |                  |                  |
| 1                                | 2                        | 3                                     | 4  | 5               | 6                 | 7               | 8                              | 9                | 10               | 11               |
| Georgia                          | 2006                     | 100.0                                 | 6.5                                      | 6.4             | 24.7              | 24.8            | 0                              | 0.0              | 0.3              | 0.3              |
| Ghana                            |                          |                                       | 34.7                                     |                 | 0                 |                 | 0                              |                  | 1.2              |                  |
| Granada                          | 2006                     | 100                                   | 50.0                                     | 9.2             | 0                 | 3.9             | 0                              | 0                | 100.0            | 21.7             |
| Guatemala                        | 2005                     | 100                                   | 40.8                                     | 5.0             | 0                 | 54.4            | 0                              | 0                | 95.8             | 0.4              |
| Guinea                           | 2005                     | 29.6                                  | 10.0                                     | 11.5            | 0.7               | 1.9             | 0                              | 0.7              | 4.9              | 37.1             |
| Guinea Ecuatorial                | 2005                     |                                       |  | 17.4            |                   | 1.3             |                                | 0                |                  | 46.0             |
| Guinea-Bissau                    | 2006                     | 97.4                                  | 50.0                                     | 11.6            | 0                 | 1.5             | 0                              | 0                | 97.4             | 38.0             |
| Guyana                           | 2006                     | 100                                   | 50.0                                     | 9.6             | 0                 | 3.7             | 0                              | 0                | 100.0            | 21.8             |
| Haití                            | 2006                     | 87.6                                  | 18.3                                     | 2.4             | 3.3               | 71.4            | 9.3                            | 1.4              | 51.4             | 0                |
| Honduras                         | 2005                     | 100                                   | 32.6                                     | 4.9             | 0                 | 54.1            | 0                              | 0                | 91.2             | 0                |
| Hong Kong, China                 | 2006                     | 37.5                                  | 0  | 0               | 37.5              | 100.0           | 0                              | 0                | 0                | 0                |
| India                            | 2005                     | 69.8                                  | 34.9                                     | 16.4            | 3.2               | 2.4             | 6.1                            | 6.0              | 66.2             | 10.7             |
| Indonesia                        | 2006                     | 96.1                                  | 35.6                                     | 6.8             | 2.9               | 22.7            | 0                              | 0.1              | 89.4             | 3.0              |
| Islandia                         | 2006                     | 94.2                                  | 9.6                                      | 2.4             | 46.3              | 76.2            | 0.0                            | 0                | 27.8             | 0.0              |
| Islas Salomón                    | 2006                     | 100                                   | 79.6                                     | 14.1            | 0                 | 0.4             | 1.1                            | 0                | 98.0             | 49.4             |
| Israel                           | 2006                     | 71.5                                  | 11.1                                     | 4.9             | 9.4               | 58.8            | 6.7                            | 2.3              | 12.9             | 1.3              |
| Jamahiriyá Árabe Libia           | 2006                     |                                       |  | 0               |                   | 100.0           |                                | 0                |                  | 0                |
| Jamaica                          | 2006                     | 100                                   | 42.4                                     | 5.8             | 0.4               | 69.7            | 0                              | 0.1              | 81.8             | 21.5             |
| Japón                            | 2006                     | 99.6                                  | 2.7                                      | 2.8             | 58.2              | 55.1            | 1.8                            | 2.1              | 0.7              | 0.8              |
| Jordania                         | 2006                     | 100.0                                 | 15.2                                     | 10.4            | 7.3               | 50.6            | 0.0                            | 0.0              | 46.7             | 34.7             |
| Kenya                            | 2006                     | 1.6                                   | 54.1                                     | 11.7            | 0                 | 39.4            | 0                              | 0.1              | 1.6              | 37.1             |
| Kiribati                         | 2006                     |                                       |  | 16.3            |                   | 39.5            |                                | 0.8              |                  | 35.6             |
| Kuwait                           | 2006                     | 100.0                                 | 100.0                                    | 4.8             | 0                 | 3.7             | 0                              | 0.6              | 100.0            | 0                |
| Lesotho                          | 2006                     | 100                                   | 60.0                                     | 7.8             | 0                 | 58.8            | 0                              | 0.4              | 100.0            | 20.7             |
| Libano                           | 2005                     |                                       |  | 5.1             |                   | 43.1            |                                | 5.7              |                  | 8.1              |
| Macao, China                     | 2006                     | 15.6                                  | 0  | 0               | 15.6              | 100.0           | 0                              | 0                | 0                | 0                |
| Madagascar                       | 2006                     | 18.9                                  | 25.3                                     | 13.1            | 0.0               | 1.8             | 0                              | 0                | 16.3             | 38.1             |
| Malasia                          | 2006                     | 81.3                                  | 14.9                                     | 7.9             | 5.0               | 55.4            | 0.1                            | 0.1              | 37.8             | 23.8             |
| Malawi                           | 2006                     | 20.7                                  | 42.4                                     | 13.3            | 0                 | 8.2             | 0                              | 0                | 20.7             | 36.3             |
| Maldivas                         | 2006                     | 96.7                                  | 35.1                                     | 20.5            | 0                 | 0.0             | 0                              | 0.1              | 96.7             | 64.2             |
| Malí                             | 2006                     | 31.6                                  | 14.2                                     | 11.6            | 0.7               | 1.5             | 0                              | 0                | 6.9              | 38.0             |
| Marruecos                        | 2006                     | 100                                   | 39.2                                     | 21.2            | 0.0               | 0.1             | 0                              | 0                | 99.4             | 40.6             |
| Mauricio                         | 2006                     | 5.3                                   | 19.1                                     | 3.0             | 3.7               | 86.0            | 0                              | 3.2              | 1.6              | 6.7              |
| Mauritania                       | 2006                     | 30.1                                  | 10.5                                     | 10.5            | 0.7               | 9.6             | 0                              | 0.6              | 5.4              | 32.9             |
| México                           | 2006                     | 100                                   | 34.9                                     | 13.3            | 0.3               | 15.2            | 0                              | 0.0              | 99.2             | 24.3             |
| Micronesia, Estados Federados de | 2006                     |                                       |  | 4.5             |                   | 0.0             |                                | 0                |                  | 2.2              |
| Moldova                          | 2006                     | 100                                   | 6.0                                      | 4.2             | 28.0              | 51.4            | 0                              | 0.4              | 0.1              | 0.1              |
| Mongolia                         | 2006                     | 100                                   | 17.3                                     | 4.4             | 1.7               | 12.0            | 0                              | 0                | 78.5             | 0                |
| Montenegro                       | 2006                     |                                       |  | 4.0             |                   | 2.3             |                                | 0.1              |                  | 0.8              |
| Mozambique                       | 2006                     | 0.4                                   | 6.6                                      | 11.4            | 0                 | 2.4             | 0                              | 0                | 0                | 31.5             |
| Myanmar                          | 2006                     | 4.7                                   | 21.1                                     | 5.1             | 1.0               | 2.8             | 0                              | 0                | 3.4              | 5.7              |
| Namibia                          | 2006                     | 96.1                                  | 15.7                                     | 7.8             | 13.6              | 58.8            | 0                              | 0.4              | 34.7             | 20.7             |
| Nepal                            | 2005                     | 99.3                                  | 23.7                                     | 13.7            | 3.1               | 0.8             | 0                              | 0.2              | 86.9             | 16.4             |
| Nicaragua                        | 2005                     | 100                                   | 41.5                                     | 4.9             | 0                 | 54.9            | 0                              | 0                | 99.9             | 0                |
| Níger                            | 2006                     | 96.3                                  | 38.1                                     | 11.6            | 0.7               | 1.5             | 0                              | 0                | 72.0             | 38.0             |
| Nigeria                          | 2006                     | 6.9                                   | 48.5                                     | 11.4            | 0                 | 12.5            | 0                              | 0.0              | 6.9              | 38.1             |
| Noruega                          | 2006                     | 100                                   | 3.1                                      | 0.6             | 48.8              | 94.2            | 2.2                            | 0.0              | 0.0              | 0.0              |
| Nueva Zelandia                   | 2006                     | 99.9                                  | 10.4                                     | 3.2             | 46.4              | 62.1            | 2.2                            | 0.5              | 33.5             | 6.0              |
| Omán                             | 2006                     | 100                                   | 11.6                                     | 4.8             | 7.6               | 3.7             | 0                              | 0.6              | 2.2              | 0                |
| Pakistán                         | 2006                     | 99.1                                  | 54.6                                     | 14.0            | 0                 | .               | 0                              | 0.1              | 95.4             | 40.2             |
| Palau                            | 2005                     |                                       |  | 3.0             |                   | 3.7             |                                | 0                |                  | 0.3              |
| Panamá                           | 2006                     | 100.0                                 | 22.9                                     | 6.4             | 2.4               | 36.3            | 0                              | 0                | 69.8             | 0.1              |
| Papua Nueva Guinea               | 2006                     | 100                                   | 30.1                                     | 3.7             | 0                 | 82.5            | 0.1                            | 0.0              | 70.4             | 10.4             |
| Paraguay                         | 2006                     | 100                                   | 33.6                                     | 10.0            | 0                 | 19.5            | 0                              | 0                | 95.4             | 34.0             |
| Perú                             | 2006                     | 100                                   | 30.0                                     | 9.7             | 0                 | 0.8             | 0                              | 0                | 100.0            | 14.2             |
| Qatar                            | 2006                     | 100                                   | 14.5                                     | 4.8             | 1.1               | 3.7             | 0                              | 0.6              | 17.9             | 0                |



## Productos no agrícolas

| Aranceles > 3 * Prom                     |               | Compromisos aún no aplicables en 2006 | Arancel máximo |              | Número de niveles arancelarios |               | Coeficiente de variación |              | Número de líneas Aplicado NMF | País/Territorio                  |
|--|---------------|---------------------------------------|----------------|--------------|--------------------------------|---------------|--------------------------|--------------|-------------------------------|----------------------------------|
| Conso-lidado                             | Aplicados NMF |                                       | Conso-lidado   | Aplicado NMF | Conso-lidado                   | Aplicados NMF | Conso-lidado             | Aplicado NMF |                               |                                  |
| Porcentaje de subpartidas - SA 6 dígitos |               |                                       |                |              |                                |               |                          |              |                               |                                  |
| 12                                       | 13            | 14                                    | 15             | 16           | 17                             | 18            | 19                       | 20           | 21                            | 22                               |
| 0.3                                      | 0.3           | 0                                     | 20             | 20           | 12                             | 12            | 84                       | 83           | 8,326                         | Georgia                          |
| 0  |               | 0                                     | 50             |              | 5                              |               | 18                       |              |                               | Ghana                            |
| 0  | 3.4           | 0                                     | 50             | 40           | 1                              | 9             | 0                        | 84           | 5,282                         | Granada                          |
| 0  | 18.9          | 0                                     | 75             | 20           | 11                             | 5             | 23                       | 116          | 5,364                         | Guatemala                        |
| 0.2                                      | 0             | 0                                     | 40             | 20           | 14                             | 40            | 68                       | 59           | 4,922                         | Guinea                           |
|  | 0             |                                       |                | 30           |                                | 5             |                          | 51           | 5,301                         | Guinea Ecuatorial                |
| 0  | 0             | 0                                     | 50             | 20           | 2                              | 4             | 0                        | 58           | 4,849                         | Guinea-Bissau                    |
| 0  | 3.7           | 0                                     | 70             | 70           | 2                              | 13            | 1                        | 94           | 5,387                         | Guyana                           |
| 0  | 14.5          | 0                                     | 50             | 15           | 815                            | 66            | 56                       | 178          | 4,573                         | Haití                            |
| 0  | 18.8          | 0                                     | 35             | 15           | 15                             | 4             | 22                       | 116          | 5,335                         | Honduras                         |
| 0  | 0             | 0                                     | 0              | 0            | 1                              | 1             | 0                        | 0            | 6,085                         | Hong Kong, China                 |
| 0.3                                      | 1.3           | 0                                     | 261            | 268          | 345                            | 734           | 46                       | 67           | 10,203                        | India                            |
| 0  | 0.7           | 0                                     | 60             | 80           | 9                              | 33            | 25                       | 121          | 9,909                         | Indonesia                        |
| 8.7                                      | 20.0          | 0                                     | 175            | 20           | 39                             | 8             | 134                      | 182          | 6,409                         | Islandia                         |
| 0.0                                      | 0             | 0                                     | 455            | 20           | 56                             | 5             | 17                       | 44           | 4,551                         | Islas Salomón                    |
| 4.4                                      | 1.4           | 0                                     | 705            | 302          | 620                            | 267           | 209                      | 190          | 7,548                         | Israel                           |
|  | 0             |                                       |                | 0            |                                | 1             |                          | 0            | 4,533                         | Jamahiriyá Árabe Libia           |
| 0  | 21.5          | 0                                     | 50             | 41           | 9                              | 20            | 35                       | 148          | 5,693                         | Jamaica                          |
| 7.5                                      | 7.0           | 0.0                                   | 724            | 724          | 307                            | 403           | 529                      | 427          | 7,209                         | Japón                            |
| 0.0                                      | 0.0           | 23.7                                  | 56             | 66           | 11                             | 22            | 68                       | 119          | 5,544                         | Jordania                         |
| 0  | 0.3           | 0                                     | 62             | 55           | 4                              | 10            | 28                       | 95           | 4,696                         | Kenya                            |
|  | 12.3          |                                       |                | 100          |                                | 75            |                          | 118          | 4,618                         | Kiribati                         |
| 0  | 0             | 0                                     | 100            | 5            | 1                              | 39            | 0                        | 20           | 6,009                         | Kuwait                           |
| 0  | 8.7           | 0                                     | 60             | 60           | 1                              | 87            | 0                        | 137          | 5,784                         | Lesotho                          |
|  | 8.0           |                                       |                | 145          |                                | 280           |                          | 161          | 5,067                         | Líbano                           |
| 0  | 0             | 0                                     | 0              | 0            | 1                              | 1             | 0                        | 0            | 5,311                         | Macao, China                     |
| 0  | 0             | 0                                     | 30             | 20           | 13                             | 4             | 28                       | 43           | 5,291                         | Madagascar                       |
| 0.0                                      | 12.3          | 0                                     | 90             | 60           | 18                             | 26            | 69                       | 124          | 11,019                        | Malasia                          |
| 0  | 0.0           | 0                                     | 85             | > 1000       | 9                              | 7             | 16                       | 275          | 4,839                         | Malawi                           |
| 1.8                                      | 0.9           | 0                                     | 300            | 200          | 2                              | 17            | 105                      | 62           | 7,812                         | Maldivas                         |
| 2.9                                      | 0             | 0                                     | 60             | 20           | 11                             | 4             | 106                      | 58           | 4,849                         | Malí                             |
| 0  | 0             | 0                                     | 45             | 50           | 11                             | 8             | 11                       | 76           | 15,240                        | Marruecos                        |
| 1.6                                      | 12.8          | 0                                     | 65             | 219          | 2                              | 416           | 180                      | 285          | 5,688                         | Mauricio                         |
| 0.0                                      | 0             | 0                                     | 50             | 20           | 12                             | 59            | 70                       | 68           | 5,105                         | Mauritania                       |
| 0  | 0.4           | 0                                     | 50             | 54           | 10                             | 23            | 11                       | 69           | 10,710                        | México                           |
|  | 2.2           |                                       |                | 25           |                                | 4             |                          | 70           | 4,546                         | Micronesia, Estados Federados de |
| 0.1                                      | 12.5          | 0                                     | 20             | 20           | 12                             | 70            | 78                       | 130          | 8,442                         | Moldova                          |
| 0  | 0             | 0                                     | 30             | 5            | 8                              | 2             | 37                       | 37           | 4,533                         | Mongolia                         |
|  | 2.5           |                                       |                | 30           |                                | 22            |                          | 99           | 8,076                         | Montenegro                       |
| 0  | 0             | 0                                     | 15             | 25           | 2                              | 5             | 57                       | 82           | 4,629                         | Mozambique                       |
| 0.0                                      | 5.7           | 0                                     | 165            | 40           | 10                             | 15            | 79                       | 131          | 9,473                         | Myanmar                          |
| 0.5                                      | 8.7           | 0                                     | 50             | 343          | 13                             | 87            | 70                       | 155          | 5,784                         | Namibia                          |
| 0  | 0.7           | 3.3                                   | 60             | 80           | 10                             | 25            | 34                       | 73           | 4,633                         | Nepal                            |
| 0  | 18.5          | 0                                     | 100            | 15           | 6                              | 4             | 14                       | 118          | 5,379                         | Nicaragua                        |
| 0  | 0             | 0                                     | 50             | 20           | 11                             | 4             | 50                       | 58           | 4,849                         | Níger                            |
| 0  | 1.2           | 0                                     | 80             | 50           | 6                              | 7             | 21                       | 77           | 4,704                         | Nigeria                          |
| 12.1                                     | 5.8           | 0                                     | 452            | 452          | 166                            | 18            | 268                      | 1,212        | 5,833                         | Noruega                          |
| 5.2                                      | 8.1           | 0                                     | 179            | 35           | 281                            | 47            | 110                      | 137          | 6,211                         | Nueva Zelanda                    |
| 0  | 0             | 2.7                                   | 20             | 5            | 8                              | 39            | 51                       | 20           | 6,009                         | Omán                             |
| 0  | 0.7           | 0                                     | 100            | 90           | 13                             | 26            | 33                       | 73           | 5,533                         | Pakistán                         |
|  | 0.3           |                                       |                | 30           |                                | 5             |                          | 48           | 4,649                         | Palau                            |
| 0.0                                      | 0.0           | 2.2                                   | 81             | 82           | 27                             | 21            | 46                       | 86           | 7,512                         | Panamá                           |
| 0.3                                      | 17.4          | 0                                     | 100            | 40           | 14                             | 6             | 54                       | 218          | 4,796                         | Papua Nueva Guinea               |
| 0  | 0             | 0                                     | 35             | 28           | 6                              | 18            | 23                       | 90           | 8,830                         | Paraguay                         |
| 0  | 0             | 0                                     | 30             | 20           | 1                              | 4             | 0                        | 60           | 6,060                         | Perú                             |
| 0  | 0             | 1.0                                   | 30             | 5            | 13                             | 39            | 34                       | 20           | 6,009                         | Qatar                            |

## Productos no agrícolas

| País/Territorio                    | Año del arancel aplicado | Cobertura de la consolidación<br>en % | Promedio simple                          |                 | Libre de derechos |                 | Aranceles <i>no ad valorem</i> |                  | Aranceles > 15 % |                  |
|------------------------------------|--------------------------|---------------------------------------|--|-----------------|-------------------|-----------------|--------------------------------|------------------|------------------|------------------|
|                                    |                          |                                       | Conso-<br>lido                           | Aplicado<br>NMF | Conso-<br>lido    | Aplicado<br>NMF | Conso-<br>lido                 | Aplicados<br>NMF | Conso-<br>lido   | Aplicados<br>NMF |
|                                    |                          |                                       | Porcentaje de subpartidas - SA 6 dígitos |                 |                   |                 |                                |                  |                  |                  |
| 1                                  | 2                        | 3                                     | 4  | 5               | 6                 | 7               | 8                              | 9                | 10               | 11               |
| República Bolivariana de Venezuela | 2006                     | 100                                   | 33.9                                     | 12.7            | 0                 | 0.8             | 0                              | 0                | 99.1             | 26.0             |
| República Centroafricana           | 2005                     | 56.8                                  | 37.9                                     | 17.4            | 0                 | 1.3             | 0                              | 0                | 56.8             | 46.0             |
| República Democrática del Congo    | 2006                     | 100                                   | 95.9                                     | 11.9            | 0                 | .               | 0                              | 0.3              | 98.9             | 34.8             |
| República Democrática Popular Lao  | 2005                     |                                       |  | 8.2             |                   | .               |                                | 0.1              |                  | 7.6              |
| República Dominicana               | 2006                     | 100                                   | 34.2                                     | 7.8             | 0                 | 13.5            | 0                              | 0.0              | 91.1             | 23.8             |
| República Kirguisa                 | 2006                     | 99.9                                  | 6.7                                      | 4.3             | 23.2              | 50.1            | 0.2                            | 0.0              | 0.0              | 0                |
| Rumania                            | 2005                     | 100                                   | 30.9                                     | 14.8            | 5.3               | 11.1            | 0                              | 0                | 90.3             | 40.4             |
| Rusia, Federación de               | 2005                     |                                       |  | 11.1            |                   | 1.2             |                                | 10.1             |                  | 18.6             |
| Rwanda                             | 2006                     | 100                                   | 91.9                                     | 19.4            | 0.6               | 6.9             | 0                              | 0.2              | 97.3             | 40.4             |
| Saint Kitts y Nevis                | 2006                     | 97.6                                  | 70.8                                     | 8.6             | 0                 | 24.8            | 0                              | 0.1              | 97.6             | 20.6             |
| San Vicente y las Granadinas       | 2006                     | 99.7                                  | 54.5                                     | 8.9             | 0                 | 7.9             | 0                              | 0.1              | 99.7             | 21.6             |
| Santa Lucía                        | 2006                     | 99.5                                  | 53.9                                     | 8.0             | 0                 | 43.6            | 0                              | 0                | 99.5             | 23.1             |
| Senegal                            | 2006                     | 100                                   | 30.0                                     | 11.6            | 0                 | 1.5             | 0                              | 0                | 100.0            | 38.0             |
| Sierra Leona                       | 2006                     | 100                                   | 48.5                                     | 13.1            | 0                 | 0.4             | 0                              | 0.3              | 100.0            | 42.3             |
| Singapur                           | 2006                     | 64.5                                  | 6.3                                      | 0               | 17.7              | 100.0           | 0                              | 0                | 0                | 0                |
| Sri Lanka                          | 2006                     | 28.3                                  | 19.6                                     | 9.2             | 0.2               | 13.7            | 0.3                            | 0.6              | 13.3             | 13.9             |
| Sudáfrica                          | 2006                     | 96.1                                  | 15.7                                     | 7.9             | 13.6              | 58.8            | 0                              | 0.4              | 34.7             | 20.7             |
| Sudán                              | 2006                     |                                       |  | 18.5            |                   | 7.2             |                                | 0.0              |                  | 47.0             |
| Suiza                              | 2006                     | 99.7                                  | 2.6                                      | 2.1             | 17.3              | 18.7            | 82.5                           | 81.3             | 1.3              | 1.0              |
| Suriname                           |                          |                                       | 17.1                                     |                 | 1.0               |                 | 0.0                            |                  | 9.1              |                  |
| Swazilandia                        | 2006                     | 96.1                                  | 15.7                                     | 7.8             | 13.6              | 58.8            | 0                              | 0.4              | 34.7             | 20.7             |
| Tailandia                          | 2006                     | 70.9                                  | 25.5                                     | 8.2             | 3.0               | 20.6            | 14.8                           | 17.4             | 62.0             | 17.0             |
| Taipei Chino                       | 2006                     | 100                                   | 4.8                                      | 4.7             | 31.3              | 32.0            | 0.2                            | 0.2              | 1.7              | 2.0              |
| Tanzania                           | 2006                     | 0.1                                   | 120.0                                    | 11.7            | 0                 | 39.4            | 0                              | 0.1              | 0.1              | 37.1             |
| Tayikistán                         | 2006                     |                                       |  | 7.4             |                   | 1.0             |                                | 0                |                  | 0                |
| Togo                               | 2006                     | 0.8                                   | 80.0                                     | 11.6            | 0                 | 1.5             | 0                              | 0                | 0.8              | 38.0             |
| Tonga                              | 2006                     |                                       |  | 15.8            |                   | 9.2             |                                | 0.0              |                  | 26.7             |
| Trinidad y Tabago                  | 2006                     | 100                                   | 50.5                                     | 6.6             | 0.9               | 51.9            | 0                              | 0.0              | 96.0             | 22.0             |
| Túnez                              | 2006                     | 51.1                                  | 40.5                                     | 21.0            | 0                 | 15.1            | 0                              | 0                | 51.1             | 43.2             |
| Turquía                            | 2006                     | 42.5                                  | 17.0                                     | 4.7             | 4.1               | 25.5            | 0.1                            | 0.3              | 19.9             | 2.8              |
| Ucrania                            | 2006                     |                                       |  | 4.4             |                   | 34.1            |                                | 0.1              |                  | 1.1              |
| Uganda                             | 2006                     | 2.9                                   | 50.6                                     | 11.7            | 0                 | 39.4            | 0                              | 0.1              | 2.9              | 37.1             |
| Uruguay                            | 2006                     | 100                                   | 31.2                                     | 10.7            | 0                 | 16.1            | 0                              | 0                | 98.5             | 39.1             |
| Uzbekistán                         | 2006                     |                                       |  | 15.1            |                   | 1.5             |                                | 3.5              |                  | 32.4             |
| Vanuatu                            | 2006                     |                                       |  | 13.8            |                   | 16.4            |                                | 0.4              |                  | 28.7             |
| Viet Nam                           | 2006                     | 100                                   | 10.4                                     | 15.7            | 15.1              | 35.6            | 0                              | 0                | 24.7             | 37.9             |
| Yemen                              | 2006                     |                                       |  | 6.6             |                   | 1.2             |                                | 1.8              |                  | 2.5              |
| Zambia                             | 2005                     | 4.0                                   | 42.2                                     | 13.2            | 0                 | 21.3            | 0                              | 0                | 4                | 29.3             |
| Zimbabwe                           |                          |                                       | 10.8                                     |                 | 1.8               |                 | 0.2                            |                  | 2.4              |                  |

## Productos no agrícolas

| Aranceles > 3 * Prom                     |               | Compromisos aún no aplicables en 2006 | Arancel máximo |              | Número de niveles arancelarios |               | Coeficiente de variación |              | Número de líneas Aplicado NMF | País/Territorio                    |
|--|---------------|---------------------------------------|----------------|--------------|--------------------------------|---------------|--------------------------|--------------|-------------------------------|------------------------------------|
| Conso-lidado                             | Aplicados NMF |                                       | Conso-lidado   | Aplicado NMF | Conso-lidado                   | Aplicados NMF | Conso-lidado             | Aplicado NMF |                               |                                    |
| Porcentaje de subpartidas - SA 6 dígitos |               |                                       |                |              |                                |               |                          |              |                               |                                    |
| 12                                       | 13            | 14                                    | 15             | 16           | 17                             | 18            | 19                       | 20           | 21                            | 22                                 |
| 0  | 0             | 0                                     | 40             | 35           | 18                             | 6             | 14                       | 60           | 5,986                         | República Bolivariana de Venezuela |
| 0  | 0             | 0                                     | 70             | 30           | 7                              | 5             | 25                       | 51           | 5,301                         | República Centroafricana           |
| 0  | 0             | 0                                     | 100            | 30           | 8                              | 16            | 19                       | 51           | 5,045                         | República Democrática del Congo    |
|  | 2.8           |                                       |                | 40           |                                | 11            |                          | 84           | 9,474                         | República Democrática Popular Lao  |
| 0  | 0             | 0                                     | 40             | 20           | 6                              | 9             | 28                       | 95           | 5,789                         | República Dominicana               |
| 0  | 0.1           | 0                                     | 20             | 15           | 46                             | 6             | 64                       | 113          | 8,882                         | República Kirguisa                 |
| 0  | 0             | 0                                     | 42             | 42           | 17                             | 66            | 35                       | 63           | 8,204                         | Rumania                            |
|  | 1.1           |                                       |                | 172          |                                | 866           |                          | 72           | 8,855                         | Rusia, Federación de               |
| 0  | 0             | 0                                     | 100            | 30           | 13                             | 14            | 31                       | 50           | 5,230                         | Rwanda                             |
| 0  | 0.7           | 0                                     | 170            | 70           | 9                              | 15            | 11                       | 106          | 5,278                         | Saint Kitts y Nevis                |
| 0.5                                      | 2.9           | 0                                     | 206            | 40           | 30                             | 15            | 34                       | 87           | 5,306                         | San Vicente y las Granadinas       |
| 0.5                                      | 11.9          | 0                                     | 206            | 95           | 29                             | 14            | 33                       | 127          | 5,279                         | Santa Lucía                        |
| 0  | 0             | 0                                     | 30             | 20           | 2                              | 4             | 1                        | 58           | 4,849                         | Senegal                            |
| 0  | 0             | 0                                     | 80             | 30           | 6                              | 18            | 11                       | 71           | 4,798                         | Sierra Leona                       |
| 0  | 0             | 0                                     | 10             | 0            | 4                              | 1             | 69                       | 0            | 9,472                         | Singapur                           |
| 0.7                                      | 13.9          | 0                                     | 100            | 63           | 28                             | 39            | 88                       | 98           | 5,515                         | Sri Lanka                          |
| 0.5                                      | 8.7           | 0                                     | 50             | > 1000       | 13                             | 87            | 70                       | 210          | 5,784                         | Sudáfrica                          |
|  | 0             |                                       |                | 40           |                                | 6             |                          | 79           | 4,690                         | Sudán                              |
| 7.8                                      | 8.2           | 0                                     | 177            | 134          | 5 069                          | 5 116         | 187                      | 178          | 6,250                         | Suiza                              |
| 0  | 0             | 0                                     | 44             |              | 14                             |               | 71                       |              |                               | Suriname                           |
| 0.5                                      | 8.7           | 0                                     | 50             | 504          | 13                             | 87            | 70                       | 175          | 5,784                         | Swazilandia                        |
| 0.4                                      | 10.2          | 0                                     | 209            | 154          | 706                            | 868           | 43                       | 134          | 4,737                         | Tailandia                          |
| 2.6                                      | 2.6           | 0.8                                   | 241            | 237          | 121                            | 147           | 147                      | 167          | 8,981                         | Taipei Chino                       |
| 0  | 0.3           | 0                                     | 120            | 55           | 1                              | 10            | 0                        | 95           | 4,696                         | Tanzania                           |
|  | 0             |                                       |                | 15           |                                | 6             |                          | 51           | 8,452                         | Tayikistán                         |
| 0  | 0             | 0                                     | 80             | 20           | 1                              | 4             | 0                        | 58           | 4,849                         | Togo                               |
|  | 0             |                                       |                | 45           |                                | 9             |                          | 45           | 4,675                         | Tonga                              |
| 0  | 22.0          | 0                                     | 70             | 45           | 10                             | 13            | 22                       | 130          | 5,385                         | Trinidad y Tabago                  |
| 0.0                                      | 0             | 0                                     | 180            | 43           | 27                             | 10            | 37                       | 72           | 13,090                        | Túnez                              |
| 0.8                                      | 2.9           | 0                                     | 153            | 82           | 243                            | 112           | 81                       | 152          | 10,002                        | Turquía                            |
|  | 2.7           |                                       |                | 103          |                                | 78            |                          | 110          | 9,041                         | Ucrania                            |
| 0  | 0.3           | 0                                     | 80             | 55           | 3                              | 10            | 22                       | 95           | 4,696                         | Uganda                             |
| 0  | 0             | 0                                     | 35             | 23           | 11                             | 13            | 23                       | 79           | 9,619                         | Uruguay                            |
|  | 0.2           |                                       |                | 179          |                                | 303           |                          | 75           | 8,455                         | Uzbekistán                         |
|  | 0.7           |                                       |                | 250          |                                | 43            |                          | 112          | 4,554                         | Vanuatu                            |
| 2.1                                      | 9.7           | 100.0                                 | 200            | 150          | 55                             | 17            | 119                      | 126          | 9,473                         | Viet Nam                           |
|  | 2.5           |                                       |                | 25           |                                | 90            |                          | 55           | 5,308                         | Yemen                              |
| 0  | 0             | 0                                     | 60             | 25           | 5                              | 4             | 18                       | 76           | 5,400                         | Zambia                             |
| 0.5                                      | 0             |                                       | 35             |              | 26                             |               | 93                       |              |                               | Zimbabue                           |



## NOTAS TÉCNICAS

En los cálculos se tienen en cuenta sólo los aranceles e importaciones registrados en los capítulos 01 a 97 del SA. Se han descartado y omitido las líneas arancelarias nacionales que no se ajustan a la nomenclatura uniforme del SA al nivel de subpartidas de 6 dígitos, ya sea en el SA de 1996 o en el SA de 2002. Todos los cálculos se basan en la nomenclatura uniforme completa. En la parte A los promedios simples se basan en promedios preagregados al nivel de 6 dígitos del SA. Por preagregación se entiende que los aranceles por línea fueron primero acumulados al nivel de subpartida (seis dígitos), y que los cálculos posteriores se basaron en esos valores preagregados.

### Parte A.1

#### Aranceles e importaciones totales y por rangos de tarifa

##### Resumen

| Títulos de las filas                        | Descripción o método de cálculo   |
|---|---|
| <b>Consolidado final, promedio simple</b>   | Promedio simple de los derechos finales consolidados, con exclusión de las líneas arancelarias no consolidadas.   |
| <b>Aplicado NMF, promedio simple</b>        | Promedio simple de los aranceles NMF aplicados.   |
| <b>Promedio ponderado por comercio</b>      | Promedios arancelarios NMF al nivel de 6 dígitos del SA ponderados en función de los flujos de importaciones a 6 dígitos.   |
| <b>Importaciones en millardos US\$</b>      | Valor de las importaciones en miles de millones de dólares de los EE.UU.  |
| <b>Cobertura de la consolidación</b>        | Porcentaje de subpartidas (6 dígitos del SA) que contienen, como mínimo, una línea arancelaria consolidada. Se presenta por separado el resultado no agropecuario. La plena cobertura de las consolidaciones se indica con el número 100, sin decimales. Si algunas líneas arancelarias se mantienen sin consolidar, pero el resultado se debe aproximar a 100, ese resultado se refleja manteniendo un decimal: 100,0. |
| <b>Ag: Contingentes arancelarios (en %)</b> | Porcentaje de subpartidas (6 dígitos del SA) de la lista de concesiones agropecuarias cubiertas por contingentes arancelarios. La cobertura parcial se tiene en cuenta sobre una base <i>pro rata</i> .   |
| <b>Ag: Salvaguardias especiales (en %)</b>  | Porcentaje de subpartidas de 6 dígitos del SA de la lista de concesiones agropecuarias en las que al menos una línea arancelaria esté sujeta a salvaguardias especiales (SGE). La cobertura parcial se tiene en cuenta sobre una base <i>pro rata</i> .   |

### Distribución de frecuencias por intervalos de derechos

En la distribución de frecuencias, las asignaciones a intervalos de tarifa se basan en las participaciones *pro rata* de los derechos correspondientes al nivel de línea arancelaria en las subpartidas uniformes de 6 dígitos del SA. Por ejemplo, si existen dos líneas arancelarias en una subpartida de 6 dígitos del SA, una de ellas sujeta a un derecho de 10 y la otra a un derecho de 20, la mitad de la subpartida de 6 dígitos del SA se asigna al intervalo de 5-10 y la otra mitad al intervalo de 15-25. En la distribución de frecuencias se incluyen los EAV siempre que se hayan calculado. Los porcentajes por intervalos de derechos suman en total el 100 por ciento para los derechos NMF aplicados, a menos que existan EAV no computables o falten líneas arancelarias en relación con las cuales no se haya creado una categoría distinta. En cuanto a los derechos consolidados, la suma total de los intervalos equivale al porcentaje de la cobertura de consolidaciones, a menos que existan EAV no computables o falten líneas arancelarias. Téngase en cuenta que la utilización de nomenclaturas diferentes para los derechos consolidados y NMF aplicados afecta a la comparabilidad de los derechos consolidados y NMF aplicados asignados a los rangos.

Cuando existe comercio a nivel de línea arancelaria, las importaciones se asignan por líneas arancelarias a los respectivos intervalos de tarifa. En los demás casos, las importaciones al nivel de 6 dígitos del SA se asignan sobre una base *pro rata* a los intervalos arancelarios; por ejemplo, si existen dos líneas arancelarias en una subpartida de 6 dígitos del SA, una de ellas sujeta a una tarifa de 10 y la otra a una tarifa de 20, la mitad de las importaciones de las subpartidas de 6 dígitos del SA se asigna al intervalo de 5-10 y la otra mitad al intervalo de 15-25.

Asignación de subpartidas de 6 dígitos del SA sujetas a derechos no *ad valorem*: Cuando sólo parte de la subpartida de 6 dígitos del SA está sujeta a derechos no *ad valorem* se utiliza la parte de esas líneas arancelarias expresada como porcentaje.

**Parte A.2**  
**Aranceles e importaciones por grupos de productos**

| Títulos de las columnas              |                      | Descripción o método de cálculo  |
|--------------------------------------|----------------------|--|
| <b>Derechos consolidados finales</b> | Promedio             | Promedio simple de los derechos finales consolidados, con exclusión de las líneas arancelarias no consolidadas   |
|                                      | Exentos en %         | Porcentaje de subpartidas (6 dígitos del SA) exentas de derechos, dentro del número total de subpartidas del grupo de productos. Las subpartidas parcialmente exentas de derechos se tienen en cuenta sobre una base <i>pro rata</i> .   |
|                                      | Max                  | Arancel <i>ad valorem</i> o EAV más alto del grupo de productos.   |
|                                      | Consolidación (en %) | Porcentaje de subpartidas (6 dígitos del SA) que contienen, como mínimo, una línea arancelaria consolidada. La plena cobertura de las consolidaciones se indica con el número 100, sin decimales. Si algunas líneas arancelarias se mantienen sin consolidar, pero el resultado se debe aproximar a 100, ese resultado se refleja manteniendo un decimal: 100,0. |
| <b>Derechos NMF aplicados</b>        | Promedio             | Promedio simple de los derechos NMF aplicados.   |
|                                      | Exentos en %         | Porcentaje de subpartidas (6 dígitos del SA) exentas de derechos, dentro del número total de subpartidas del grupo de productos. Las subpartidas parcialmente exentas de derechos se tienen en cuenta sobre una base <i>pro rata</i> .   |
|                                      | Max                  | Arancel <i>ad valorem</i> o EAV más alto del grupo de productos.   |
| <b>Importaciones</b>                 | Sector en %          | Porcentaje del grupo de productos dentro del total de importaciones.   |
|                                      | Exentas en %         | Porcentaje de importaciones dentro de cada grupo de productos exentas de derechos en régimen NMF. Las importaciones se distribuyeron teniendo en cuenta las subpartidas parcialmente exentas de derechos sobre una base <i>pro rata</i> .  |

Parte B

Exportaciones a los principales socios y aranceles que enfrentan

| Títulos de las columnas                      |                  | Descripción o método de cálculo  |
|--|------------------|--|
| <b>Impo bilaterales</b>                      | en US\$ Millones | Importaciones realizadas desde éste país por parte de cada uno de los seis principales países socios. En esta tabla esas importaciones se utilizan como exportaciones espejo.  |
|  | Nº Capítulos     | Número de capítulos del SA donde se registra comercio, tras la exclusión del 5% de los valores bilaterales más pequeños al nivel de línea arancelaria.   |
| <b>Diversificación: 95% de expo están en</b> | Nº Subpartidas   | Número de subpartidas donde se registra comercio, tras la exclusión del 5% de los valores bilaterales más pequeños al nivel de línea arancelaria.  |
|  | Simple           | Promedio simple de los derechos NMF basado únicamente en las líneas arancelarias para las que existe comercio.   |
| <b>Promedio NMF de líneas con comercio</b>   | Ponderado        | Promedio de los derechos NMF ponderado en función del comercio.  |
|  | Ponderado        | Promedio ponderado por comercio de las diferencias entre el arancel NMF y el arancel preferencial más ventajoso.   |
| <b>Margen de preferencia</b>                 | Líneas en %      | Líneas arancelarias exentas de derechos expresadas como porcentaje de todas las líneas arancelarias objeto de comercio; incluye las exentas por preferencias. Se toman en cuenta las subpartidas parcialmente exentas de derechos sobre una base <i>pro rata</i> . |
|  | Valor en %       | Porcentaje de las importaciones bilaterales que está exenta de aranceles; incluye las exentas por preferencias. Se toman en cuenta las subpartidas parcialmente exentas de derechos sobre una base <i>pro rata</i> .   |



## Definición de los grupos de productos utilizados en la parte A.2

| Grupo de productos                            | NCM <sup>1</sup> | Nomenclatura del sistema armonizado 2002  |
|---|------------------|---|
| <b>Productos agrícolas (Ag)</b>               |                  |   |
| <b>Productos animales</b>                     | <b>17</b>        | Cap. 01, Cap. 02, 1601-02.  |
| <b>Productos lácteos</b>                      | <b>21</b>        | 0401-06.  |
| <b>Frutas, legumbres, plantas</b>             | <b>12</b>        | Cap. 07, Cap. 08, 1105-06, 2001-08.   |
|   | <b>19</b>        | 0601-03, 1211, Cap. 13, Cap. 14.  |
| <b>Café, té</b>                               | <b>13</b>        | 0901-03, Cap. 18 (excepto 1802), 2101.  |
| <b>Cereales y sus preparaciones</b>           | <b>x15</b>       | 0407-10, 1101-04, 1107-09, Cap. 19, 2102-06, 2209.  |
|   | <b>16</b>        | Cap. 10.  |
| <b>Semillas oleaginosas, grasas y aceites</b> | <b>18</b>        | 1201-08, Cap. 15 (excepto 1504), 2304-06, 3823.   |
| <b>Azúcares y artículos de confitería</b>     | <b>14</b>        | Cap. 17.  |
| <b>Bebidas y tabaco</b>                       | <b>20</b>        | 2009, 2201-08.  |
|   | <b>22</b>        | Cap. 24.  |
| <b>Algodón</b>                                | <b>x23</b>       | 5201-5203   |
| <b>Otros productos agropecuarios</b>          | <b>x15</b>       | 0904-10   |
|   | <b>x23</b>       | Cap. 05 (excepto 0509), 0604, 1209-10, 1212-14, 1802, 230110, 2302-03, 2307- 09, 290543-45, 3301, 3501-05, 380910, 382460, 4101-03, 4301, 5001- 03, 5101-03, 5301-02. |

1 Las categorías de las Negociaciones Comerciales Multilaterales (NCM) se definieron por primera vez en la Ronda de Tokio y se adaptaron al Sistema Armonizado en la Ronda Uruguay. En la presente publicación, el desglose de los grupos de productos se aparta ligeramente de la anterior definición, basada en la nomenclatura del SA de 1992.

| Grupo de productos                               | NCM <sup>1</sup> | Nomenclatura del sistema armonizado 2002   |
|--|------------------|--|
| <b>Productos no agrícolas (No Ag)</b>            |                  |  |
| <b>Pescado sus productos</b>                     | <b>11</b>        | Cap. 03, 0509, 1504, 1603-05, 230120.  |
| <b>Minerales y metales</b>                       | <b>4</b>         | 2601-17, 2620, Cap. 72-76 (excepto 7321-22), Cap. 78-83 (excepto 8304-05).   |
|  | <b>9</b>         | Cap. 25, 2618-19, 2621, 2701-04, 2706- 08, 2711-15, Cap. 31, 3403, Cap. 68-71 (excepto 6807, 701911-19, 701940-59), 911310-20.   |
| <b>Petróleo</b>                                  | <b>97</b>        | 2709-10.   |
| <b>Productos químicos</b>                        | <b>5</b>         | 2705, Cap. 28-30 (excepto 290543-45 y 300590), Cap. 32- 33 (excepto 3301 y 330620) <sup>2</sup> , Cap. 34 (excepto 3403, 3406), 3506-07, 3601-04 y Cap. 37-39 (excepto 380910, 3823, 382460 y 392112-13, 392190).                                |
| <b>Madera, papel, etc.</b>                       | <b>1</b>         | Cap. 44, 45, 47, Cap. 48 (excepto 4815), Cap. 49, 9401-04 (excepto 940490).  |
| <b>Textiles</b>                                  | <b>x2</b>        | 300590, 330620, 392112-13, 392190, 420212, 420222, 420232, 420292, Cap. 50-60 (excepto 5001-03, 5101-03, 5201-03, 5301- 02), Cap. 63, 640520, 640610, 640699, 6501-05, 6601, 701911-19, 701940-59, 870821, 8804, 911390, 940490, 950291, 961210. |
| <b>Prendas de vestir</b>                         | <b>x2</b>        | Cap. 61-62.  |
| <b>Cueros, calzado, etc.</b>                     | <b>3</b>         | Cap. 40, Cap. 41 (excepto 4101-4103), 4201-05 (excepto 420212, 420222, 420232, 420292), 4302-04, Cap. 64 (excepto 640520, 640610, 640699), 9605.   |
| <b>Máquinas no eléctricas</b>                    | <b>7</b>         | 7321-22, Cap. 84 (excepto 846721-29), 8608, 8709.  |
| <b>Máquinas eléctricas</b>                       | <b>8</b>         | 846721-29, Cap. 85(excepto 8519-24).   |
| <b>Material de transporte</b>                    | <b>6</b>         | Cap. 86 (excepto 8608), 8701-08 (excepto 870821), 8711-14, 8716, 8801-03, Cap. 89.   |
| <b>Manufacturas no especificadas previamente</b> | <b>10</b>        | 2716, 3406, 3605-06, 4206, Cap. 46, 4815, 6506-07, 6602-03, Cap. 67, 6807, 8304-05, 8519-24, 8710, 8715, 8805, Cap. 90-93 (excepto 9113), 9405-06 y Cap. 95-97 (excepto 950291, 9605 y 961210).  |

<sup>2</sup> En el grupo de los productos químicos no se ha tenido en cuenta la parte de la subpartida 330210 del SA, relativa a productos inicialmente clasificados como agropecuarios.

**Parte A.1 Aranceles e importaciones totales y por rangos de tarifa**

| Total                              |      | Total | Ag  | No Ag | No es miembro de la OMC              |                                    |
|------------------------------------|------|-------|-----|-------|--------------------------------------|------------------------------------|
| Consolidado final, promedio simple | 2006 | 5.7   | 5.5 | 5.7   | Cobertura de la consolidación:       |                                    |
| NMF Aplicado, promedio simple      |      |       |     |       | Total                                |                                    |
| Promedio ponderado por comercio    |      |       |     |       | No ag                                |                                    |
| Importaciones en millardos US\$    |      |       |     |       | Ag: Contingentes arancelarios (en %) |                                    |
|                                    |      |       |     |       |                                      | Ag: Salvaguardia especiales (en %) |

| Distribución de frecuencias |      | Exentas | Líneas arancelarias y importaciones (en %) |         |          |          |          |           |       | No AdV en % |
|-----------------------------|------|---------|--|---------|----------|----------|----------|-----------|-------|-------------|
|                             |      |         | 0 <= 5                                     | 5 <= 10 | 10 <= 15 | 15 <= 25 | 25 <= 50 | 50 <= 100 | > 100 |             |
| Productos agrícolas         |      |         |  |         |          |          |          |           |       |             |
| Consolidados finales        |      |         |  |         |          |          |          |           |       |             |
| NMF aplicados               | 2006 | 1.2     | 72.6                                       | 12.6    | 0        | 8.0      | 0        | 0         | 0     | 5.6         |
| Importaciones               |      |         |  |         |          |          |          |           |       |             |
| Productos no agrícolas      |      |         |  |         |          |          |          |           |       |             |
| Consolidados finales        |      |         |  |         |          |          |          |           |       |             |
| NMF aplicados               | 2006 | 0.4     | 73.1                                       | 24.0    | 0        | 2.4      | 0        | 0         | 0     | 0.1         |
| Importaciones               |      |         |  |         |          |          |          |           |       |             |

**Parte A.2 Aranceles e importaciones por grupos de productos**

| Grupos de productos                    | Derechos consolidados finales |              |     |                    | Derechos NMF aplicados |              |     | Importaciones |              |
|--|-------------------------------|--------------|-----|--------------------|------------------------|--------------|-----|---------------|--------------|
|  | Promedio                      | Exentos en % | Max | Consolidación en % | Promedio               | Exentos en % | Max | Sector en %   | Exentas en % |
| Productos animales                     |                               |              |     |                    | 3.3                    | 0            | 10  |               |              |
| Productos lácteos                      |                               |              |     |                    | 8.9                    | 0            | 10  |               |              |
| Frutas, legumbres, plantas             |                               |              |     |                    | 6.5                    | 0            | 16  |               |              |
| Café, té                               |                               |              |     |                    | 6.8                    | 0            | 10  |               |              |
| Cereales y otras preparaciones         |                               |              |     |                    | 6.0                    | 0            | 20  |               |              |
| Semillas oleaginosas, grasas y aceites |                               |              |     |                    | 3.6                    | 0            | 5   |               |              |
| Azúcares y artículos de confitería     |                               |              |     |                    | 4.5                    | 0            | 5   |               |              |
| Bebidas y tabaco                       |                               |              |     |                    | 7.6                    | 0            | 20  |               |              |
| Algodón                                |                               |              |     |                    | 2.5                    | 0            | 3   |               |              |
| Otros productos agrícolas              |                               |              |     |                    | 5.2                    | 5.6          | 16  |               |              |
| Pescado y sus productos                |                               |              |     |                    | 4.4                    | 0            | 10  |               |              |
| Metales y minerales                    |                               |              |     |                    | 5.9                    | 0            | 20  |               |              |
| Petróleo                               |                               |              |     |                    | 5.3                    | 0            | 8   |               |              |
| Productos químicos                     |                               |              |     |                    | 5.2                    | 1.3          | 16  |               |              |
| Madera, papel, etc.                    |                               |              |     |                    | 5.5                    | 0            | 10  |               |              |
| Textiles                               |                               |              |     |                    | 4.4                    | 1.0          | 10  |               |              |
| Prendas de vestir                      |                               |              |     |                    | 10.0                   | 0            | 10  |               |              |
| Cueros, calzado, etc.                  |                               |              |     |                    | 6.3                    | 0            | 16  |               |              |
| Máquinas no eléctricas                 |                               |              |     |                    | 3.8                    | 0            | 10  |               |              |
| Máquinas eléctricas                    |                               |              |     |                    | 6.0                    | 0            | 10  |               |              |
| Material de transporte                 |                               |              |     |                    | 6.2                    | 0            | 25  |               |              |
| Manufacturas n.e.p.                    |                               |              |     |                    | 7.9                    | 0            | 16  |               |              |

**Parte B Exportaciones a los principales socios y aranceles que enfrentan**

| Principales mercados | Impo bilaterales |          | Diversificación      |             | Promedio NMF de     |           | Margen de pref. Ponderado | Impo exentas |            |
|----------------------|------------------|----------|----------------------|-------------|---------------------|-----------|---------------------------|--------------|------------|
|                      | en US\$          | Millones | 95% de expo están en |             | líneas con comercio |           |                           | Líneas en %  | Valor en % |
|                      |                  |          | N° Capítulos         | N° Subpart. | Simple              | Ponderado |                           |              |            |
| Pakistán             | 2005             | 53       | 33                   | 78          | 13.6                | 15.3      | 0.0                       | 0.0          | 0.0        |
| India                | 2004             | 46       | 3                    | 8           | 32.1                | 45.5      | 22.7                      | 4.5          | 23.0       |
| Comunidades Europeas | 2005             | 30       | 8                    | 13          | 7.5                 | 1.2       | 1.2                       | 93.5         | 99.6       |
| Estados Unidos       | 2005             | 14       | 4                    | 8           | 4.5                 | 1.0       | 0.9                       | 58.1         | 98.3       |
| Turquía              | 2005             | 8        | 5                    | 6           | 9.9                 | 23.6      | 0.5                       | 76.9         | 10.5       |
| Rusia, Federación de | 2005             | 4        | 1                    | 1           | 10.8                | 5.1       | 5.1                       | 100.0        | 100.0      |

**Parte A.1 Aranceles e importaciones totales y por rangos de tarifa**

| Total                              |      | Total | Ag  | No Ag | Miembro de la OMC desde              | 2000      |
|------------------------------------|------|-------|-----|-------|--------------------------------------|-----------|
| Consolidado final, promedio simple |      | 7.0   | 9.4 | 6.6   | Cobertura de la consolidación:       | Total 100 |
| NMF Aplicado, promedio simple      | 2006 | 5.7   | 7.9 | 5.4   |                                      | No ag 100 |
| Promedio ponderado por comercio    | 2005 | 6.6   | 7.0 | 6.6   | Ag: Contingentes arancelarios (en %) | 0         |
| Importaciones en millardos US\$    | 2005 | 2.6   | 0.4 | 2.2   | Ag: Salvaguardia especiales (en %)   | 0         |

| Distribución de frecuencias |  | Exentas                                    | 0 <= 5 | 5 <= 10 | 10 <= 15 | 15 <= 25 | 25 <= 50 | 50 <= 100 | > 100 | No AdV en % |
|-----------------------------|--|--|--------|---------|----------|----------|----------|-----------|-------|-------------|
|                             |  | Líneas arancelarias y importaciones (en %) |        |         |          |          |          |           |       |             |
| Productos agrícolas         |  |  |        |         |          |          |          |           |       |             |
| Consolidados finales        |  | 10.9                                       | 18.7   | 54.8    | 0.1      | 15.5     | 0        | 0         | 0     | 0           |
| NMF aplicados 2006          |  | 9.5  | 22.1   | 52.7    | 14.7     | 0        | 0        | 0         | 0     | 0.9         |
| Importaciones 2005          |  | 8.1  | 32.4   | 53.9    | 5.7      | 0        | 0        | 0         | 0     | 0           |
| Productos no agrícolas      |  |  |        |         |          |          |          |           |       |             |
| Consolidados finales        |  | 30.8                                       | 32.3   | 18.7    | 2.3      | 15.9     | 0        | 0         | 0     | 0           |
| NMF aplicados 2006          |  | 28.5                                       | 31.6   | 23.9    | 15.9     | 0        | 0        | 0         | 0     | 0           |
| Importaciones 2005          |  | 21.0                                       | 23.7   | 37.9    | 17.5     | 0        | 0        | 0         | 0     | 0           |

**Parte A.2 Aranceles e importaciones por grupos de productos**

| Grupos de productos                    | Derechos consolidados finales |              |     |                    | Derechos NMF aplicados |              |     | Importaciones |              |
|--|-------------------------------|--------------|-----|--------------------|------------------------|--------------|-----|---------------|--------------|
|  | Promedio                      | Exentos en % | Max | Consolidación en % | Promedio               | Exentos en % | Max | Sector en %   | Exentas en % |
| Productos animales                     | 10.0                          | 0.1          | 20  | 100                | 8.6                    | 0.1          | 15  | 2.4           | 0            |
| Productos lácteos                      | 10.0                          | 0            | 15  | 100                | 9.9                    | 0            | 15  | 0.3           | 0            |
| Frutas, legumbres, plantas             | 11.5                          | 0            | 20  | 100                | 10.3                   | 0            | 15  | 3.0           | 0            |
| Café, té                               | 14.2                          | 0            | 20  | 100                | 11.7                   | 0            | 15  | 0.7           | 0            |
| Cereales y otras preparaciones         | 9.4                           | 1.2          | 20  | 100                | 7.9                    | 1.9          | 15  | 5.2           | 1.6          |
| Semillas oleaginosas, grasas y aceites | 2.8                           | 68.4         | 10  | 100                | 2.1                    | 70.1         | 10  | 1.1           | 96.7         |
| Azúcares y artículos de confitería     | 7.3                           | 0            | 10  | 100                | 5.6                    | 6.3          | 10  | 1.1           | 1.8          |
| Bebidas y tabaco                       | 12.5                          | 32.5         | 20  | 100                | 11.1                   | 0            | 15  | 0.3           | 0            |
| Algodón                                | 5.0                           | 0            | 5   | 100                | 2.0                    | 0            | 2   | 0.0           | 0            |
| Otros productos agrícolas              | 8.4                           | 5.4          | 20  | 100                | 6.1                    | 6.5          | 15  | 0.2           | 6.1          |
| Pescado y sus productos                | 0.1                           | 99.4         | 10  | 100                | 0.0                    | 99.6         | 10  | 0.6           | 100.0        |
| Metales y minerales                    | 6.5                           | 41.6         | 20  | 100                | 6.8                    | 16.5         | 15  | 21.4          | 16.2         |
| Petróleo                               | 9.3                           | 0            | 10  | 100                | 9.2                    | 0            | 10  | 7.3           | 0            |
| Productos químicos                     | 4.2                           | 24.6         | 10  | 100                | 1.9                    | 47.8         | 15  | 8.9           | 45.0         |
| Madera, papel, etc.                    | 0.5                           | 95.7         | 20  | 100                | 2.4                    | 65.5         | 15  | 4.6           | 48.1         |
| Textiles                               | 9.2                           | 0.3          | 20  | 100                | 7.8                    | 0.2          | 15  | 6.0           | 0.5          |
| Prendas de vestir                      | 17.5                          | 0            | 18  | 100                | 15.0                   | 0            | 15  | 6.1           | 0            |
| Cueros, calzado, etc.                  | 13.7                          | 2.3          | 20  | 100                | 10.8                   | 3.3          | 15  | 4.1           | 0.1          |
| Máquinas no eléctricas                 | 3.7                           | 31.0         | 10  | 100                | 1.6                    | 32.7         | 10  | 10.4          | 31.4         |
| Máquinas eléctricas                    | 4.5                           | 40.9         | 10  | 100                | 3.6                    | 39.9         | 10  | 8.6           | 29.4         |
| Material de transporte                 | 8.1                           | 9.2          | 20  | 100                | 4.1                    | 27.7         | 15  | 3.5           | 5.3          |
| Manufacturas n.e.p.                    | 9.5                           | 34.0         | 20  | 100                | 7.5                    | 29.9         | 15  | 4.1           | 39.1         |

**Parte B Exportaciones a los principales socios y aranceles que enfrentan**

| Principales mercados                | Impo bilaterales |     | Diversificación      |             | Promedio NMF de     |           | Margen de pref. Ponderado | Impo exentas |            |
|-------------------------------------|------------------|-----|----------------------|-------------|---------------------|-----------|---------------------------|--------------|------------|
|                                     | en US\$ Millones |     | 95% de expo están en |             | líneas con comercio |           |                           | Líneas en %  | Valor en % |
|                                     |                  |     | N° Capítulos         | N° Subpart. | Simple              | Ponderado |                           |              |            |
| Comunidades Europeas                | 2005             | 559 | 46                   | 171         | 6.1                 | 5.8       | 4.9                       | 81.7         | 95.2       |
| Estados Unidos                      | 2005             | 37  | 3                    | 3           | 7.9                 | 1.1       | 0.0                       | 50.0         | 90.3       |
| Turquía                             | 2005             | 16  | 5                    | 5           | 5.8                 | 2.5       | 0.0                       | 34.5         | 91.7       |
| Ex República Yugoslava de Macedonia | 2005             | 9   | 15                   | 19          | 13.2                | 5.0       | 0.4                       | 24.1         | 56.8       |
| China                               | 2005             | 7   | 1                    | 1           | 9.4                 | 0.5       | 0.0                       | 36.4         | 96.7       |
| Corea, República de                 | 2005             | 6   | 1                    | 1           | 10.6                | 5.2       | 0.0                       | 0.0          | 0.0        |

**Parte A.1 Aranceles e importaciones totales y por rangos de tarifa**

| Total                              |      | Total | Ag   | No Ag | Miembro de la OMC desde              | 1996  |     |
|------------------------------------|------|-------|------|-------|--------------------------------------|-------|-----|
| Consolidado final, promedio simple | 2006 | 59.2  | 52.8 | 60.1  | Cobertura de la consolidación:       | Total | 100 |
| NMF Aplicado, promedio simple      |      | 7.2   | 9.6  | 6.8   |                                      | No ag | 100 |
| Promedio ponderado por comercio    |      |       |      |       | Ag: Contingentes arancelarios (en %) |       | 0   |
| Importaciones en millardos US\$    |      |       |      |       | Ag: Salvaguardia especiales (en %)   |       | 0   |

| Distribución de frecuencias | Exentas                                    | 0 <= 5 | 5 <= 10 | 10 <= 15 | 15 <= 25 | 25 <= 50 | 50 <= 100 | > 100 | No AdV en % |
|-----------------------------|--|--------|---------|----------|----------|----------|-----------|-------|-------------|
|                             | Líneas arancelarias y importaciones (en %) |        |         |          |          |          |           |       |             |
| Productos agrícolas         |  |        |         |          |          |          |           |       |             |
| Consolidados finales        | 0  | 0      | 1.5     | 3.8      | 0        | 0        | 94.7      | 0     | 0           |
| NMF aplicados               | 0  | 42.3   | 27.5    | 22.8     | 2.5      | 5.0      | 0         | 0     | 0           |
| Importaciones               |  |        |         |          |          |          |           |       |             |
| Productos no agrícolas      |  |        |         |          |          |          |           |       |             |
| Consolidados finales        | 0  | 0      | 0       | 0        | 0        | 0        | 100.0     | 0     | 0           |
| NMF aplicados               | 0.0  | 70.1   | 10.0    | 9.0      | 8.1      | 1.8      | 0         | 0     | 0.9         |
| Importaciones               |  |        |         |          |          |          |           |       |             |

**Parte A.2 Aranceles e importaciones por grupos de productos**

| Grupos de productos                    | Derechos consolidados finales |              |     |                    | Derechos NMF aplicados |              |     | Importaciones |              |
|--|-------------------------------|--------------|-----|--------------------|------------------------|--------------|-----|---------------|--------------|
|  | Promedio                      | Exentos en % | Max | Consolidación en % | Promedio               | Exentos en % | Max | Sector en %   | Exentas en % |
| Productos animales                     | 53.5                          | 0            | 55  | 100                | 9.6                    | 0            | 20  |               |              |
| Productos lácteos                      | 55.0                          | 0            | 55  | 100                | 6.0                    | 0            | 10  |               |              |
| Frutas, legumbres, plantas             | 50.7                          | 0            | 55  | 100                | 11.7                   | 0            | 15  |               |              |
| Café, té                               | 55.0                          | 0            | 55  | 100                | 16.5                   | 0            | 30  |               |              |
| Cereales y otras preparaciones         | 54.0                          | 0            | 55  | 100                | 7.8                    | 0            | 15  |               |              |
| Semillas oleaginosas, grasas y aceites | 48.6                          | 0            | 55  | 100                | 4.4                    | 0            | 15  |               |              |
| Azúcares y artículos de confitería     | 55.0                          | 0            | 55  | 100                | 4.6                    | 0            | 5   |               |              |
| Bebidas y tabaco                       | 55.0                          | 0            | 55  | 100                | 22.4                   | 0            | 30  |               |              |
| Algodón                                | 55.0                          | 0            | 55  | 100                | 2.0                    | 0            | 2   |               |              |
| Otros productos agrícolas              | 55.0                          | 0            | 55  | 100                | 6.8                    | 0            | 30  |               |              |
| Pescado y sus productos                | 60.0                          | 0            | 60  | 100                | 18.5                   | 0            | 20  |               |              |
| Metales y minerales                    | 60.4                          | 0            | 80  | 100                | 7.1                    | 0.2          | 30  |               |              |
| Petróleo                               | 70.0                          | 0            | 80  | 100                | 19.4                   | 0            | 20  |               |              |
| Productos químicos                     | 60.0                          | 0            | 60  | 100                | 5.2                    | 0            | 30  |               |              |
| Madera, papel, etc.                    | 60.0                          | 0            | 60  | 100                | 11.5                   | 0            | 30  |               |              |
| Textiles                               | 60.2                          | 0            | 80  | 100                | 6.1                    | 0            | 20  |               |              |
| Prendas de vestir                      | 60.0                          | 0            | 60  | 100                | 15.0                   | 0            | 15  |               |              |
| Cueros, calzado, etc.                  | 60.0                          | 0            | 60  | 100                | 9.6                    | 0            | 30  |               |              |
| Máquinas no eléctricas                 | 60.0                          | 0            | 60  | 100                | 2.5                    | 0            | 10  |               |              |
| Máquinas eléctricas                    | 60.0                          | 0            | 60  | 100                | 3.6                    | 0            | 20  |               |              |
| Material de transporte                 | 60.0                          | 0            | 60  | 100                | 3.4                    | 0            | 20  |               |              |
| Manufacturas n.e.p.                    | 60.0                          | 0            | 80  | 100                | 7.2                    | 0            | 30  |               |              |

**Parte B Exportaciones a los principales socios y aranceles que enfrentan**

| Principales mercados | Impo bilaterales |       | Diversificación      |             | Promedio NMF de líneas con comercio |           | Margen de pref. | Impo exentas |            |
|----------------------|------------------|-------|----------------------|-------------|-------------------------------------|-----------|-----------------|--------------|------------|
|                      | en US\$ Millones |       | 95% de expo están en |             | Simple                              | Ponderado | Ponderado       | Líneas en %  | Valor en % |
|                      |                  |       | N° Capítulos         | N° Subpart. |                                     |           |                 |              |            |
| Estados Unidos       | 2005             | 8,837 | 1                    | 1           | 0.4                                 | 0.0       | 0.0             | 100.0        | 100.0      |
| China                | 2005             | 6,582 | 1                    | 1           | 6.8                                 | 0.0       | 0.0             | 22.2         | 99.9       |
| Comunidades Europeas | 2005             | 3,262 | 2                    | 2           | 3.5                                 | 0.1       | 0.1             | 96.6         | 100.0      |
| Chile                | 2005             | 1,197 | 1                    | 1           | 6.0                                 | 6.0       | 0.0             | 0.0          | 0.0        |
| Taipei Chino         | 2005             | 983   | 1                    | 1           | 0.6                                 | 1.2       | 0.0             | 75.0         | 50.0       |
| Sudáfrica            | 2005             | 297   | 1                    | 1           | 7.4                                 | 0.0       | 0.0             | 51.1         | 99.8       |

## Parte A.1 Aranceles e importaciones totales y por rangos de tarifa

| Total                              |      | Total | Ag    | No Ag | Miembro de la OMC desde              | 1995  |      |
|------------------------------------|------|-------|-------|-------|--------------------------------------|-------|------|
| Consolidado final, promedio simple | 2006 | 58.7  | 105.0 | 51.4  | Cobertura de la consolidación:       | Total | 97.9 |
| NMF Aplicado, promedio simple      |      | 9.7   | 15.0  | 8.9   |                                      | No ag | 97.6 |
| Promedio ponderado por comercio    |      |       |       |       | Ag: Contingentes arancelarios (en %) |       | 0    |
| Importaciones en millardos US\$    |      |       |       |       | Ag: Salvaguardia especiales (en %)   |       | 0    |

| Distribución de frecuencias |      | Exentas                                    | 0 <= 5 | 5 <= 10 | 10 <= 15 | 15 <= 25 | 25 <= 50 | 50 <= 100 | > 100 | No AdV en % |
|-----------------------------|------|--|--------|---------|----------|----------|----------|-----------|-------|-------------|
|                             |      | Líneas arancelarias y importaciones (en %) |        |         |          |          |          |           |       |             |
| Productos agrícolas         |      |  |        |         |          |          |          |           |       |             |
| Consolidados finales        | 2006 | 0  | 0      | 0       | 0        | 0        | 0        | 86.1      | 13.9  | 0           |
| NMF aplicados               |      | 26.1                                       | 27.1   | 1.8     | 4.2      | 14.4     | 26.4     | 0         | 0     | 0           |
| Importaciones               |      |  |        |         |          |          |          |           |       |             |
| Productos no agrícolas      |      |  |        |         |          |          |          |           |       |             |
| Consolidados finales        | 2006 | 0  | 0      | 0       | 0        | 0        | 95.0     | 1.8       | 0.8   | 0           |
| NMF aplicados               |      | 8.3  | 62.8   | 3.1     | 4.2      | 18.7     | 2.7      | 0.2       | 0     | 0           |
| Importaciones               |      |  |        |         |          |          |          |           |       |             |

## Parte A.2 Aranceles e importaciones por grupos de productos

| Grupos de productos                    | Derechos consolidados finales |              |     |                    | Derechos NMF aplicados |              |     | Importaciones |              |
|--|-------------------------------|--------------|-----|--------------------|------------------------|--------------|-----|---------------|--------------|
|  | Promedio                      | Exentos en % | Max | Consolidación en % | Promedio               | Exentos en % | Max | Sector en %   | Exentas en % |
| Productos animales                     | 104.1                         | 0            | 130 | 100                | 17.8                   | 26.0         | 40  |               |              |
| Productos lácteos                      | 100.0                         | 0            | 100 | 100                | 5.7                    | 37.5         | 20  |               |              |
| Frutas, legumbres, plantas             | 113.7                         | 0            | 220 | 100                | 20.6                   | 18.2         | 40  |               |              |
| Café, té                               | 100.0                         | 0            | 100 | 100                | 12.6                   | 0            | 30  |               |              |
| Cereales y otras preparaciones         | 100.0                         | 0            | 100 | 100                | 13.4                   | 18.1         | 40  |               |              |
| Semillas oleaginosas, grasas y aceites | 101.5                         | 0            | 156 | 100                | 17.0                   | 20.2         | 40  |               |              |
| Azúcares y artículos de confitería     | 100.0                         | 0            | 100 | 100                | 19.5                   | 0            | 40  |               |              |
| Bebidas y tabaco                       | 111.2                         | 0            | 182 | 100                | 20.6                   | 0.2          | 45  |               |              |
| Algodón                                | 100.0                         | 0            | 100 | 100                | 5.0                    | 0            | 5   |               |              |
| Otros productos agrícolas              | 100.0                         | 0            | 100 | 100                | 6.2                    | 56.6         | 40  |               |              |
| Pescado y sus productos                | -                             | -            | -   | 0                  | 21.6                   | 18.4         | 40  |               |              |
| Metales y minerales                    | 51.8                          | 0            | 120 | 100                | 6.7                    | 17.8         | 30  |               |              |
| Petróleo                               | 79.6                          | 0            | 120 | 100                | 0.0                    | 50.0         | 0   |               |              |
| Productos químicos                     | 50.5                          | 0            | 190 | 100                | 6.2                    | 6.0          | 20  |               |              |
| Madera, papel, etc.                    | 52.5                          | 0            | 153 | 100                | 8.9                    | 14.5         | 20  |               |              |
| Textiles                               | 50.2                          | 0            | 113 | 100                | 7.4                    | 2.3          | 30  |               |              |
| Prendas de vestir                      | 50.2                          | 0            | 93  | 100                | 19.8                   | 0            | 20  |               |              |
| Cueros, calzado, etc.                  | 50.7                          | 0            | 100 | 100                | 9.6                    | 17.1         | 25  |               |              |
| Máquinas no eléctricas                 | 50.6                          | 0            | 100 | 100                | 6.1                    | 5.4          | 30  |               |              |
| Máquinas eléctricas                    | 54.2                          | 0            | 163 | 100                | 10.1                   | 1.2          | 35  |               |              |
| Material de transporte                 | 56.4                          | 0            | 143 | 100                | 9.5                    | 8.5          | 35  |               |              |
| Manufacturas n.e.p.                    | 52.5                          | 0            | 206 | 100                | 13.8                   | 3.7          | 70  |               |              |

## Parte B Exportaciones a los principales socios y aranceles que enfrentan

| Principales mercados | Impo bilaterales |     | Diversificación      |             | Promedio NMF de líneas con comercio |           | Margen de pref. | Impo exentas |            |
|----------------------|------------------|-----|----------------------|-------------|-------------------------------------|-----------|-----------------|--------------|------------|
|                      | en US\$ Millones |     | 95% de expo están en |             | Simple                              | Ponderado | Ponderado       | Líneas en %  | Valor en % |
|                      |                  |     | N° Capítulos         | N° Subpart. |                                     |           |                 |              |            |
| Comunidades Europeas | 2005             | 151 | 4                    | 6           | 13.6                                | 0.5       | 0.5             | 53.4         | 99.8       |
| Singapur             | 2005             | 11  | 1                    | 1           | 0.0                                 | 0.0       | 0.0             | 100.0        | 100.0      |
| Argelia              | 2004             | 4   | 1                    | 1           | 23.8                                | 29.8      | 0.0             | 0.0          | 0.0        |
| Estados Unidos       | 2005             | 1   | 16                   | 21          | 1.7                                 | 0.7       | 0.3             | 91.7         | 96.8       |
| Canadá               | 2005             | 0   | 11                   | 17          | 2.6                                 | 0.7       | 0.7             | 94.5         | 100.0      |

**Parte A.1 Aranceles e importaciones totales y por rangos de tarifa**

| Total                              |      | Total | Ag   | No Ag | Miembro de la OMC desde              | 2005      |
|------------------------------------|------|-------|------|-------|--------------------------------------|-----------|
| Consolidado final, promedio simple | 2006 | 11.9  | 21.4 | 10.5  | Cobertura de la consolidación:       | Total 100 |
| NMF Aplicado, promedio simple      |      | 5.2   | 7.8  | 4.8   |                                      | No ag 100 |
| Promedio ponderado por comercio    |      |       |      |       | Ag: Contingentes arancelarios (en %) | 0         |
| Importaciones en millardos US\$    |      |       |      |       | Ag: Salvaguardia especiales (en %)   | 0         |

| Distribución de frecuencias |      | Exentas                                    | 0 <= 5 | 5 <= 10 | 10 <= 15 | 15 <= 25 | 25 <= 50 | 50 <= 100 | > 100 | No AdV en % |
|-----------------------------|------|--|--------|---------|----------|----------|----------|-----------|-------|-------------|
|                             |      | Líneas arancelarias y importaciones (en %) |        |         |          |          |          |           |       |             |
| Productos agrícolas         |      |  |        |         |          |          |          |           |       |             |
| Consolidados finales        | 2006 | 0.1  | 4.1    | 32.5    | 51.6     | 2.8      | 0.7      | 0.3       | 1.2   | 8.7         |
| NMF aplicados               |      | 20.5                                       | 74.0   | 0       | 0        | 0        | 0        | 0.1       | 1.2   | 5.1         |
| Importaciones               |      |  |        |         |          |          |          |           |       |             |
| Productos no agrícolas      |      |  |        |         |          |          |          |           |       |             |
| Consolidados finales        | 2006 | 8.2  | 4.9    | 32.1    | 54.3     | 0.4      | 0        | 0         | 0     | 0.1         |
| NMF aplicados               |      | 3.7  | 95.6   | 0       | 0        | 0        | 0        | 0         | 0     | 0.6         |
| Importaciones               |      |  |        |         |          |          |          |           |       |             |

**Parte A.2 Aranceles e importaciones por grupos de productos**

| Grupos de productos                    | Derechos consolidados finales |              |        |                    | Derechos NMF aplicados |              |     | Importaciones |              |
|--|-------------------------------|--------------|--------|--------------------|------------------------|--------------|-----|---------------|--------------|
|  | Promedio                      | Exentos en % | Max    | Consolidación en % | Promedio               | Exentos en % | Max | Sector en %   | Exentas en % |
| Productos animales                     | 13.9                          | 0.3          | 65     | 100                | 3.4                    | 30.4         | 5   |               |              |
| Productos lácteos                      | 10.9                          | 0            | 25     | 100                | 5.0                    | 0            | 5   |               |              |
| Frutas, legumbres, plantas             | 12.2                          | 0            | 40     | 100                | 3.3                    | 33.6         | 5   |               |              |
| Café, té                               | 9.3                           | 0            | 15     | 100                | 3.1                    | 37.5         | 5   |               |              |
| Cereales y otras preparaciones         | 13.0                          | 0            | 43     | 100                | 3.5                    | 29.6         | 5   |               |              |
| Semillas oleaginosas, grasas y aceites | 11.4                          | 0            | 15     | 100                | 4.9                    | 1.3          | 5   |               |              |
| Azúcares y artículos de confitería     | 12.4                          | 0            | 20     | 100                | 3.8                    | 25.0         | 5   |               |              |
| Bebidas y tabaco                       | 193.5                         | 0.7          | > 1000 | 100                | 85.8                   | 0.7          | 853 |               |              |
| Algodón                                | 13.2                          | 0            | 15     | 100                | 5.0                    | 0            | 5   |               |              |
| Otros productos agrícolas              | 13.2                          | 0            | 15     | 100                | 4.6                    | 8.5          | 5   |               |              |
| Pescado y sus productos                | 10.8                          | 0            | 15     | 100                | 3.3                    | 34.2         | 5   |               |              |
| Metales y minerales                    | 13.1                          | 1.8          | 20     | 100                | 4.9                    | 1.8          | 5   |               |              |
| Petróleo                               | 6.1                           | 0            | 10     | 100                | 5.0                    | 0            | 5   |               |              |
| Productos químicos                     | 5.4                           | 11.5         | 15     | 100                | 4.5                    | 9.1          | 5   |               |              |
| Madera, papel, etc.                    | 9.0                           | 1.0          | 20     | 100                | 4.8                    | 3.9          | 5   |               |              |
| Textiles                               | 14.1                          | 0.2          | 15     | 100                | 5.0                    | 0.2          | 5   |               |              |
| Prendas de vestir                      | 11.2                          | 0            | 15     | 100                | 5.0                    | 0            | 5   |               |              |
| Cueros, calzado, etc.                  | 12.5                          | 4.5          | 15     | 100                | 5.0                    | 0            | 5   |               |              |
| Máquinas no eléctricas                 | 10.7                          | 15.0         | 15     | 100                | 5.0                    | 0.1          | 5   |               |              |
| Máquinas eléctricas                    | 8.0                           | 37.6         | 15     | 100                | 5.0                    | 0            | 5   |               |              |
| Material de transporte                 | 11.0                          | 4.5          | 15     | 100                | 4.0                    | 18.7         | 5   |               |              |
| Manufacturas n.e.p.                    | 10.9                          | 14.3         | 15     | 100                | 5.0                    | 0            | 5   |               |              |

**Parte B Exportaciones a los principales socios y aranceles que enfrentan**

| Principales mercados | Impo bilaterales |        | Diversificación      |             | Promedio NMF de     |           | Margen    | Impo exentas |       |
|----------------------|------------------|--------|----------------------|-------------|---------------------|-----------|-----------|--------------|-------|
|                      | en US\$ Millones |        | 95% de expo están en |             | líneas con comercio |           | de pref.  | Líneas       | Valor |
|                      |                  |        | N° Capítulos         | N° Subpart. | Simple              | Ponderado | Ponderado | en %         | en %  |
| Estados Unidos       | 2005             | 28,901 | 2                    | 3           | 4.2                 | 0.1       | 0.0       | 40.9         | 98.1  |
| Japón                | 2005             | 28,659 | 2                    | 5           | 2.4                 | 0.6       | 0.0       | 72.3         | 11.1  |
| Comunidades Europeas | 2005             | 26,922 | 6                    | 18          | 6.2                 | 0.9       | 0.6       | 58.5         | 92.0  |
| Corea, República de  | 2005             | 16,106 | 2                    | 4           | 6.4                 | 4.6       | 0.0       | 19.9         | 0.7   |
| China                | 2005             | 12,246 | 3                    | 11          | 9.0                 | 2.0       | 0.0       | 10.7         | 67.5  |
| Singapur             | 2005             | 8,942  | 2                    | 6           | 0.0                 | 0.0       | 0.0       | 100.0        | 100.0 |

**Parte A.1 Aranceles e importaciones totales y por rangos de tarifa**

| Total                              |      | Total | Ag   | No Ag | No es miembro de la OMC              |
|------------------------------------|------|-------|------|-------|--------------------------------------|
| Consolidado final, promedio simple |      |       |      |       | Cobertura de la consolidación: Total |
| NMF Aplicado, promedio simple      | 2006 | 18.7  | 23.0 | 18.1  | No ag                                |
| Promedio ponderado por comercio    | 2004 | 12.0  | 10.2 | 12.5  | Ag: Contingentes arancelarios (en %) |
| Importaciones en millardos US\$    | 2004 | 18.3  | 4.1  | 14.3  | Ag: Salvaguardia especiales (en %)   |

| Distribución de frecuencias |      | Exentas                                    | 0 <= 5 | 5 <= 10 | 10 <= 15 | 15 <= 25 | 25 <= 50 | 50 <= 100 | > 100 | No AdV en % |
|-----------------------------|------|--|--------|---------|----------|----------|----------|-----------|-------|-------------|
|                             |      | Líneas arancelarias y importaciones (en %) |        |         |          |          |          |           |       |             |
| Productos agrícolas         |      |  |        |         |          |          |          |           |       |             |
| Consolidados finales        |      |  |        |         |          |          |          |           |       |             |
| NMF aplicados               | 2006 | 0.2  | 21.9   | 0       | 9.8      | 0        | 68.1     | 0         | 0     | 0           |
| Importaciones               | 2004 | 12.7                                       | 59.6   | 0       | 7.6      | 0        | 20.2     | 0         | 0     | 0           |
| Productos no agrícolas      |      |  |        |         |          |          |          |           |       |             |
| Consolidados finales        |      |  |        |         |          |          |          |           |       |             |
| NMF aplicados               | 2006 | 1.5  | 23.2   | 0       | 37.8     | 0        | 37.4     | 0         | 0     | 0           |
| Importaciones               | 2004 | 2.4  | 48.6   | 0       | 30.9     | 0        | 18.1     | 0         | 0     | 0           |

**Parte A.2 Aranceles e importaciones por grupos de productos**

| Grupos de productos                    | Derechos consolidados finales |              |     |                    | Derechos NMF aplicados |              |     | Importaciones |              |
|--|-------------------------------|--------------|-----|--------------------|------------------------|--------------|-----|---------------|--------------|
|  | Promedio                      | Exentos en % | Max | Consolidación en % | Promedio               | Exentos en % | Max | Sector en %   | Exentas en % |
| Productos animales                     |                               |              |     |                    | 27.9                   | 0.4          | 30  | 1.4           | 0            |
| Productos lácteos                      |                               |              |     |                    | 22.4                   | 0            | 30  | 4.5           | 0            |
| Frutas, legumbres, plantas             |                               |              |     |                    | 24.8                   | 0            | 30  | 1.7           | 0            |
| Café, té                               |                               |              |     |                    | 26.5                   | 0            | 30  | 0.8           | 0            |
| Cereales y otras preparaciones         |                               |              |     |                    | 24.7                   | 1.3          | 30  | 8.2           | 34.1         |
| Semillas oleaginosas, grasas y aceites |                               |              |     |                    | 19.4                   | 0            | 30  | 3.4           | 0            |
| Azúcares y artículos de confitería     |                               |              |     |                    | 25.0                   | 0            | 30  | 1.5           | 0            |
| Bebidas y tabaco                       |                               |              |     |                    | 26.6                   | 0            | 30  | 0.2           | 0            |
| Algodón                                |                               |              |     |                    | 5.0                    | 0            | 5   | 0.1           | 0            |
| Otros productos agrícolas              |                               |              |     |                    | 17.1                   | 0            | 30  | 0.3           | 0            |
| Pescado y sus productos                |                               |              |     |                    | 29.2                   | 0            | 30  | 0.1           | 0            |
| Metales y minerales                    |                               |              |     |                    | 16.6                   | 1.0          | 30  | 13.8          | 0.5          |
| Petróleo                               |                               |              |     |                    | 19.4                   | 28.8         | 30  | 0.4           | 43.8         |
| Productos químicos                     |                               |              |     |                    | 14.7                   | 0.1          | 30  | 12.3          | 0.7          |
| Madera, papel, etc.                    |                               |              |     |                    | 19.4                   | 0.2          | 30  | 4.3           | 1.5          |
| Textiles                               |                               |              |     |                    | 24.3                   | 0.2          | 30  | 1.1           | 0.0          |
| Prendas de vestir                      |                               |              |     |                    | 30.0                   | 0            | 30  | 0.3           | 0            |
| Cueros, calzado, etc.                  |                               |              |     |                    | 19.3                   | 0.6          | 30  | 1.5           | 0.2          |
| Máquinas no eléctricas                 |                               |              |     |                    | 9.0                    | 0.2          | 30  | 19.4          | 0.2          |
| Máquinas eléctricas                    |                               |              |     |                    | 17.1                   | 0            | 30  | 10.2          | 0            |
| Material de transporte                 |                               |              |     |                    | 11.0                   | 21.1         | 30  | 11.2          | 10.9         |
| Manufacturas n.e.p.                    |                               |              |     |                    | 22.0                   | 6.2          | 30  | 3.3           | 5.6          |

**Parte B Exportaciones a los principales socios y aranceles que enfrentan**

| Principales mercados | Impo bilaterales |        | Diversificación      |             | Promedio NMF de líneas con comercio |           |           | Impo exentas |            |
|----------------------|------------------|--------|----------------------|-------------|-------------------------------------|-----------|-----------|--------------|------------|
|                      | en US\$          |        | 95% de expo están en |             | líneas con comercio                 |           |           | Líneas en %  | Valor en % |
|                      | Millones         |        | N° Capítulos         | N° Subpart. | Simple                              | Ponderado | Ponderado |              |            |
| Comunidades Europeas | 2005             | 18,197 | 4                    | 9           | 8.8                                 | 0.2       | 0.2       | 70.8         | 99.8       |
| Estados Unidos       | 2005             | 10,832 | 1                    | 5           | 0.7                                 | 0.0       | 0.0       | 89.7         | 100.0      |
| Canadá               | 2005             | 3,442  | 1                    | 1           | 4.6                                 | 0.0       | 0.0       | 54.7         | 100.0      |
| Brasil               | 2005             | 2,910  | 1                    | 2           | 6.6                                 | 0.1       | 0.0       | 38.8         | 98.3       |
| Turquía              | 2005             | 846    | 2                    | 3           | 7.2                                 | 0.4       | 0.3       | 63.9         | 99.8       |
| China                | 2005             | 364    | 1                    | 1           | 8.6                                 | 0.0       | 0.0       | 20.0         | 99.5       |



**Parte A.1 Aranceles e importaciones totales y por rangos de tarifa**

| Total                              |      | Total | Ag   | No Ag | Miembro de la OMC desde              | 1995      |
|------------------------------------|------|-------|------|-------|--------------------------------------|-----------|
| Consolidado final, promedio simple |      | 31.9  | 32.6 | 31.8  | Cobertura de la consolidación:       | Total 100 |
| NMF Aplicado, promedio simple      | 2006 | 12.2  | 10.1 | 12.6  |                                      | No ag 100 |
| Promedio ponderado por comercio    | 2005 | 12.0  | 9.8  | 12.1  | Ag: Contingentes arancelarios (en %) | 0         |
| Importaciones en millardos US\$    | 2005 | 28.4  | 0.9  | 27.5  | Ag: Salvaguardia especiales (en %)   | 0         |

| Distribución de frecuencias | Exentas                                    | 0 <= 5 | 5 <= 10 | 10 <= 15 | 15 <= 25 | 25 <= 50 | 50 <= 100 | > 100 | No AdV en % |
|-----------------------------|--|--------|---------|----------|----------|----------|-----------|-------|-------------|
|                             | Líneas arancelarias y importaciones (en %) |        |         |          |          |          |           |       |             |
| Productos agrícolas         |  |        |         |          |          |          |           |       |             |
| Consolidados finales        | 0.1  | 3.2    | 0.4     | 0.4      | 6.9      | 88.9     | 0         | 0     | 0           |
| NMF aplicados 2006          | 6.4  | 7.2    | 56.1    | 15.8     | 14.6     | 0        | 0         | 0     | 0           |
| Importaciones 2005          | 14.9                                       | 3.7    | 43.0    | 21.3     | 17.2     | 0        | 0         | 0     | 0           |
| Productos no agrícolas      |  |        |         |          |          |          |           |       |             |
| Consolidados finales        | 0  | 0.1    | 0.3     | 1.5      | 18.6     | 79.5     | 0         | 0     | 0           |
| NMF aplicados 2006          | 14.1                                       | 14.5   | 11.2    | 20.4     | 31.1     | 8.8      | 0         | 0     | 13.9        |
| Importaciones 2005          | 21.4                                       | 13.9   | 6.2     | 23.2     | 23.7     | 11.7     | 0         | 0     | 2.7         |

**Parte A.2 Aranceles e importaciones por grupos de productos**

| Grupos de productos                    | Derechos consolidados finales |              |     |                    | Derechos NMF aplicados |              |     | Importaciones |              |
|--|-------------------------------|--------------|-----|--------------------|------------------------|--------------|-----|---------------|--------------|
|  | Promedio                      | Exentos en % | Max | Consolidación en % | Promedio               | Exentos en % | Max | Sector en %   | Exentas en % |
| Productos animales                     | 27.6                          | 0            | 35  | 100                | 8.9                    | 5.0          | 16  | 0.2           | 4.9          |
| Productos lácteos                      | 35.0                          | 0            | 35  | 100                | 15.1                   | 0            | 16  | 0.1           | 0            |
| Frutas, legumbres, plantas             | 33.8                          | 0            | 35  | 100                | 9.6                    | 5.3          | 14  | 0.6           | 2.6          |
| Café, té                               | 34.2                          | 0            | 35  | 100                | 13.3                   | 0            | 20  | 0.5           | 0            |
| Cereales y otras preparaciones         | 32.9                          | 0            | 35  | 100                | 11.9                   | 8.5          | 20  | 0.3           | 7.3          |
| Semillas oleaginosas, grasas y aceites | 34.6                          | 0            | 35  | 100                | 7.8                    | 9.1          | 12  | 0.7           | 39.3         |
| Azúcares y artículos de confitería     | 33.9                          | 0            | 35  | 100                | 17.5                   | 0            | 20  | 0.1           | 0            |
| Bebidas y tabaco                       | 35.0                          | 0            | 35  | 100                | 17.2                   | 0            | 20  | 0.2           | 0            |
| Algodón                                | 35.0                          | 0            | 35  | 100                | 6.4                    | 0            | 8   | 0.1           | 0            |
| Otros productos agrícolas              | 31.0                          | 0.7          | 35  | 100                | 7.4                    | 11.1         | 14  | 0.5           | 31.4         |
| Pescado y sus productos                | 33.9                          | 0            | 35  | 100                | 10.1                   | 6.0          | 16  | 0.2           | 0.6          |
| Metales y minerales                    | 33.8                          | 0            | 35  | 100                | 9.9                    | 7.6          | 25  | 12.9          | 19.6         |
| Petróleo                               | 34.9                          | 0            | 35  | 100                | 0.3                    | 93.0         | 6   | 2.6           | 78.0         |
| Productos químicos                     | 21.3                          | 0            | 35  | 100                | 8.2                    | 1.4          | 18  | 19.5          | 7.0          |
| Madera, papel, etc.                    | 33.4                          | 0            | 35  | 100                | 10.9                   | 3.7          | 18  | 3.7           | 9.9          |
| Textiles                               | 34.9                          | 0            | 35  | 100                | 21.5                   | 0            | 35  | 3.3           | 0            |
| Prendas de vestir                      | 35.0                          | 0            | 35  | 100                | 29.6                   | 0            | 35  | 0.4           | 0            |
| Cueros, calzado, etc.                  | 35.0                          | 0            | 35  | 100                | 15.1                   | 2.7          | 35  | 2.8           | 9.5          |
| Máquinas no eléctricas                 | 34.9                          | 0            | 35  | 100                | 5.5                    | 64.3         | 20  | 16.9          | 40.5         |
| Máquinas eléctricas                    | 34.9                          | 0            | 35  | 100                | 12.4                   | 22.4         | 20  | 12.2          | 14.7         |
| Material de transporte                 | 34.5                          | 0            | 35  | 100                | 13.9                   | 39.7         | 35  | 17.1          | 20.3         |
| Manufacturas n.e.p.                    | 33.5                          | 0            | 35  | 100                | 14.1                   | 20.4         | 35  | 5.0           | 41.2         |

**Parte B Exportaciones a los principales socios y aranceles que enfrentan**

| Principales mercados | Impo bilaterales    |  | Diversificación     |           | Promedio NMF de |      | Margen      | Impo exentas |  |
|----------------------|---------------------|--|---------------------|-----------|-----------------|------|-------------|--------------|--|
|                      | en US\$<br>Millones | 95% de expo están en<br>N° Capítulos N° Subpart. | líneas con comercio |           | de pref.        |      | Líneas en % | Valor en %   |  |
|                      |                     |  | Simple              | Ponderado | Ponderado       |      |             |              |  |
| Comunidades Europeas | 2005 7,741          | 60 261   | 9.2                 | 9.3       | 1.0             | 47.4 | 63.2        |              |  |
| Brasil               | 2005 6,588          | 67 426   | 11.0                | 12.1      | 12.1            | 99.7 | 99.9        |              |  |
| Chile                | 2005 4,804          | 63 393   | 6.0                 | 6.0       | 5.5             | 86.7 | 50.9        |              |  |
| Estados Unidos       | 2005 4,633          | 47 161   | 4.7                 | 2.6       | 0.6             | 73.1 | 88.3        |              |  |
| China                | 2005 3,799          | 13 18  | 8.7                 | 6.6       | 0.0             | 13.0 | 12.0        |              |  |
| Noruega              | 2004 2,152          | 78 931   | 7.5                 | 4.8       | 0.8             | 92.2 | 92.5        |              |  |

**Parte A.1 Aranceles e importaciones totales y por rangos de tarifa**

| Total                              |      | Total | Ag   | No Ag | Miembro de la OMC desde              | 2003      |
|------------------------------------|------|-------|------|-------|--------------------------------------|-----------|
| Consolidado final, promedio simple |      | 8.5   | 14.7 | 7.5   | Cobertura de la consolidación:       | Total 100 |
| NMF Aplicado, promedio simple      | 2006 | 3.0   | 7.9  | 2.3   |                                      | No ag 100 |
| Promedio ponderado por comercio    |      |       |      |       | Ag: Contingentes arancelarios (en %) | 0         |
| Importaciones en millardos US\$    |      |       |      |       | Ag: Salvaguardia especiales (en %)   | 0         |

| Distribución de frecuencias |      | Exentas                                    | 0 <= 5 | 5 <= 10 | 10 <= 15 | 15 <= 25 | 25 <= 50 | 50 <= 100 | > 100 | No AdV en % |
|-----------------------------|------|--|--------|---------|----------|----------|----------|-----------|-------|-------------|
|                             |      | Líneas arancelarias y importaciones (en %) |        |         |          |          |          |           |       |             |
| Productos agrícolas         |      |  |        |         |          |          |          |           |       |             |
| Consolidados finales        |      | 1.2  | 0.4    | 1.0     | 97.3     | 0        | 0        | 0         | 0     | 0           |
| NMF aplicados               | 2006 | 32.0                                       | 0.1    | 65.3    | 0.6      | 0.9      | 0.7      | 0.2       | 0.1   | 2.9         |
| Importaciones               |      |  |        |         |          |          |          |           |       |             |
| Productos no agrícolas      |      |  |        |         |          |          |          |           |       |             |
| Consolidados finales        |      | 41.6                                       | 7.2    | 7.3     | 43.8     | 0        | 0        | 0         | 0     | 0           |
| NMF aplicados               | 2006 | 77.4                                       | 0      | 22.6    | 0        | 0        | 0        | 0         | 0     | 0           |
| Importaciones               |      |  |        |         |          |          |          |           |       |             |

**Parte A.2 Aranceles e importaciones por grupos de productos**

| Grupos de productos                    | Derechos consolidados finales |              |     |                    | Derechos NMF aplicados |              |        | Importaciones |              |
|--|-------------------------------|--------------|-----|--------------------|------------------------|--------------|--------|---------------|--------------|
|  | Promedio                      | Exentos en % | Max | Consolidación en % | Promedio               | Exentos en % | Max    | Sector en %   | Exentas en % |
| Productos animales                     | 14.9                          | 0            | 15  | 100                | 7.5                    | 24.7         | 10     |               |              |
| Productos lácteos                      | 15.0                          | 0            | 15  | 100                | 10.0                   | 0            | 10     |               |              |
| Frutas, legumbres, plantas             | 15.0                          | 0            | 15  | 100                | 9.1                    | 9.0          | 10     |               |              |
| Café, té                               | 14.2                          | 0            | 15  | 100                | 9.6                    | 4.2          | 10     |               |              |
| Cereales y otras preparaciones         | 15.0                          | 0            | 15  | 100                | 5.3                    | 46.8         | 10     |               |              |
| Semillas oleaginosas, grasas y aceites | 13.6                          | 9.2          | 15  | 100                | 5.6                    | 44.2         | 10     |               |              |
| Azúcares y artículos de confitería     | 14.7                          | 0            | 15  | 100                | 8.8                    | 12.5         | 10     |               |              |
| Bebidas y tabaco                       | 15.0                          | 0            | 15  | 100                | 26.0                   | 13.0         | > 1000 |               |              |
| Algodón                                | 15.0                          | 0            | 15  | 100                | 0.0                    | 100.0        | 0      |               |              |
| Otros productos agrícolas              | 14.6                          | 0.7          | 15  | 100                | 3.2                    | 67.6         | 10     |               |              |
| Pescado y sus productos                | 15.0                          | 0            | 15  | 100                | 9.5                    | 5.3          | 10     |               |              |
| Metales y minerales                    | 7.0                           | 46.9         | 15  | 100                | 1.5                    | 84.8         | 10     |               |              |
| Petróleo                               | 5.0                           | 0            | 5   | 100                | 0.0                    | 100.0        | 0      |               |              |
| Productos químicos                     | 0.3                           | 96.7         | 10  | 100                | 0.2                    | 97.6         | 10     |               |              |
| Madera, papel, etc.                    | 3.4                           | 75.7         | 15  | 100                | 1.4                    | 86.4         | 10     |               |              |
| Textiles                               | 9.1                           | 4.2          | 15  | 100                | 1.6                    | 83.6         | 10     |               |              |
| Prendas de vestir                      | 15.0                          | 0            | 15  | 100                | 10.0                   | 0            | 10     |               |              |
| Cueros, calzado, etc.                  | 14.0                          | 5.9          | 15  | 100                | 3.1                    | 69.1         | 10     |               |              |
| Máquinas no eléctricas                 | 9.3                           | 30.3         | 15  | 100                | 0.3                    | 96.7         | 10     |               |              |
| Máquinas eléctricas                    | 9.9                           | 33.2         | 15  | 100                | 3.6                    | 64.0         | 10     |               |              |
| Material de transporte                 | 9.6                           | 9.8          | 15  | 100                | 3.1                    | 68.7         | 10     |               |              |
| Manufacturas n.e.p.                    | 10.6                          | 28.6         | 15  | 100                | 4.2                    | 58.0         | 10     |               |              |

**Parte B Exportaciones a los principales socios y aranceles que enfrentan**

| Principales mercados | Impo bilaterales |     | Diversificación      |             | Promedio NMF de líneas con comercio |           | Margen de pref. | Impo exentas |            |
|----------------------|------------------|-----|----------------------|-------------|-------------------------------------|-----------|-----------------|--------------|------------|
|                      | en US\$ Millones |     | 95% de expo están en |             | Simple                              | Ponderado | Ponderado       | Líneas en %  | Valor en % |
|                      |                  |     | N° Capítulos         | N° Subpart. |                                     |           |                 |              |            |
| Comunidades Europeas | 2005             | 554 | 6                    | 6           | 6.7                                 | 1.4       | 1.2             | 41.9         | 96.0       |
| Rusia, Federación de | 2005             | 93  | 21                   | 50          | 15.0                                | 34.0      | 34.0            | 100.0        | 100.0      |
| Israel               | 2004             | 85  | 1                    | 1           | 10.4                                | 0.0       | 0.0             | 30.0         | 99.9       |
| Estados Unidos       | 2005             | 19  | 16                   | 43          | 5.7                                 | 2.5       | 0.8             | 61.9         | 83.5       |
| Canadá               | 2005             | 1   | 9                    | 19          | 3.9                                 | 10.8      | 0.4             | 63.0         | 28.2       |
| Hong Kong, China     | 2005             | 1   | 2                    | 4           | 0.0                                 | 0.0       | 0.0             | 100.0        | 100.0      |

**Parte A.1 Aranceles e importaciones totales y por rangos de tarifa**

| Total                              |      | Total | Ag  | No Ag | Miembro de la OMC desde              |  | 1995       |
|------------------------------------|------|-------|-----|-------|--------------------------------------|--|------------|
| Consolidado final, promedio simple |      | 9.9   | 3.4 | 11.0  | Cobertura de la consolidación:       |  | Total 97.0 |
| NMF Aplicado, promedio simple      | 2006 | 3.5   | 1.2 | 3.9   |                                      |  | No ag 96.5 |
| Promedio ponderado por comercio    | 2005 | 6.5   | 2.4 | 6.7   | Ag: Contingentes arancelarios (en %) |  | 1.2        |
| Importaciones en millardos US\$    | 2005 | 124.5 | 5.5 | 118.9 | Ag: Salvaguardia especiales (en %)   |  | 1.2        |

| Distribución de frecuencias |                      | Exentas                                    | 0 <= 5 | 5 <= 10 | 10 <= 15 | 15 <= 25 | 25 <= 50 | 50 <= 100 | > 100 | No AdV<br>en % |
|-----------------------------|----------------------|--|--------|---------|----------|----------|----------|-----------|-------|----------------|
|                             |                      | Líneas arancelarias y importaciones (en %) |        |         |          |          |          |           |       |                |
| Productos agrícolas         |                      |  |        |         |          |          |          |           |       |                |
|                             | Consolidados finales | 32.5                                       | 44.1   | 16.1    | 3.6      | 3.0      | 0.6      | 0.1       | 0     | 1.6            |
|                             | NMF aplicados 2006   | 77.6                                       | 21.6   | 0       | 0.1      | 0.4      | 0.1      | 0         | 0     | 1.1            |
|                             | Importaciones 2005   | 54.9                                       | 41.1   | 0       | 0.2      | 3.8      | 0.0      | 0         | 0     | 4.0            |
| Productos no agrícolas      |                      |  |        |         |          |          |          |           |       |                |
|                             | Consolidados finales | 19.1                                       | 18.3   | 26.9    | 17.3     | 7.5      | 4.8      | 2.5       | 0     | 0.1            |
|                             | NMF aplicados 2006   | 45.6                                       | 39.2   | 10.3    | 0        | 4.8      | 0        | 0.0       | 0.0   | 0.1            |
|                             | Importaciones 2005   | 48.4                                       | 38.0   | 10.9    | 0        | 2.6      | 0        | 0.0       | 0.1   | 0.1            |

**Parte A.2 Aranceles e importaciones por grupos de productos**

| Grupos de productos                    | Derechos consolidados finales |                 |     |                       | Derechos NMF aplicados |                 |     | Importaciones  |                 |
|--|-------------------------------|-----------------|-----|-----------------------|------------------------|-----------------|-----|----------------|-----------------|
|  | Promedio                      | Exentos<br>en % | Max | Consolidación<br>en % | Promedio               | Exentos<br>en % | Max | Sector<br>en % | Exentas<br>en % |
| Productos animales                     | 1.6                           | 75.3            | 16  | 100                   | 0.4                    | 91.4            | 5   | 0.3            | 94.1            |
| Productos lácteos                      | 4.9                           | 20.0            | 26  | 100                   | 4.3                    | 75.0            | 26  | 0.2            | 26.4            |
| Frutas, legumbres, plantas             | 3.6                           | 23.6            | 29  | 100                   | 1.5                    | 70.6            | 5   | 0.7            | 57.4            |
| Café, té                               | 3.9                           | 50.0            | 17  | 100                   | 1.0                    | 79.2            | 5   | 0.5            | 69.6            |
| Cereales y otras preparaciones         | 2.5                           | 31.7            | 17  | 100                   | 1.3                    | 72.8            | 5   | 1.1            | 25.2            |
| Semillas oleaginosas, grasas y aceites | 2.9                           | 31.6            | 14  | 100                   | 1.5                    | 69.5            | 5   | 0.4            | 82.5            |
| Azúcares y artículos de confitería     | 9.8                           | 0               | 52  | 100                   | 1.9                    | 59.4            | 5   | 0.1            | 7.4             |
| Bebidas y tabaco                       | 10.5                          | 3.8             | 25  | 100                   | 2.4                    | 50.3            | 5   | 0.8            | 55.4            |
| Algodón                                | 1.2                           | 40.0            | 2   | 100                   | 0.0                    | 100.0           | 0   | 0.0            | 100.0           |
| Otros productos agrícolas              | 1.9                           | 31.0            | 20  | 100                   | 0.2                    | 95.4            | 5   | 0.3            | 94.8            |
| Pescado y sus productos                | 0.8                           | 80.4            | 10  | 100                   | 0.0                    | 100.0           | 0   | 0.6            | 100.0           |
| Metales y minerales                    | 6.7                           | 21.2            | 45  | 97.3                  | 2.7                    | 46.5            | 10  | 10.3           | 38.9            |
| Petróleo                               | 0.0                           | 100.0           | 0   | 100                   | 0.0                    | 100.0           | 0   | 8.8            | 100.0           |
| Productos químicos                     | 9.0                           | 8.8             | 55  | 100                   | 1.8                    | 65.4            | 18  | 12.4           | 60.5            |
| Madera, papel, etc.                    | 7.0                           | 26.2            | 25  | 100                   | 3.4                    | 31.8            | 10  | 4.5            | 25.7            |
| Textiles                               | 18.3                          | 14.2            | 55  | 89.8                  | 6.8                    | 16.2            | 18  | 2.2            | 12.3            |
| Prendas de vestir                      | 41.1                          | 6.7             | 55  | 94.0                  | 15.4                   | 8.2             | 18  | 2.4            | 2.6             |
| Cueros, calzado, etc.                  | 14.4                          | 12.7            | 55  | 85.6                  | 5.6                    | 16.2            | 18  | 2.4            | 4.2             |
| Máquinas no eléctricas                 | 8.2                           | 18.5            | 50  | 96.0                  | 3.0                    | 45.0            | 10  | 17.1           | 48.3            |
| Máquinas eléctricas                    | 10.3                          | 30.7            | 45  | 98.4                  | 3.0                    | 45.5            | 10  | 10.1           | 54.4            |
| Material de transporte                 | 12.6                          | 9.0             | 40  | 99.2                  | 6.2                    | 34.6            | 251 | 17.4           | 26.4            |
| Manufacturas n.e.p.                    | 6.3                           | 33.2            | 40  | 98.4                  | 1.4                    | 73.7            | 10  | 7.4            | 72.9            |

**Parte B Exportaciones a los principales socios y aranceles que enfrentan**

| Principales mercados | Impo bilaterales |        | Diversificación      |             | Promedio NMF de     |           | Margen    | Impo exentas   |               |
|----------------------|------------------|--------|----------------------|-------------|---------------------|-----------|-----------|----------------|---------------|
|                      | en US\$          |        | 95% de expo están en |             | líneas con comercio |           | de pref.  | Líneas<br>en % | Valor<br>en % |
|                      | Millones         |        | N° Capítulos         | N° Subpart. | Simple              | Ponderado | Ponderado |                |               |
| Japón                | 2005             | 24,480 | 31                   | 79          | 12.3                | 7.5       | 0.0       | 45.3           | 79.8          |
| China                | 2005             | 15,982 | 34                   | 109         | 9.2                 | 6.7       | 0.0       | 11.5           | 50.6          |
| Comunidades Europeas | 2005             | 11,333 | 65                   | 422         | 7.1                 | 2.3       | 0.0       | 17.3           | 74.1          |
| Corea, República de  | 2005             | 9,859  | 30                   | 76          | 11.4                | 6.8       | 0.0       | 16.9           | 5.0           |
| Estados Unidos       | 2005             | 5,382  | 67                   | 313         | 3.8                 | 2.2       | 1.0       | 84.3           | 79.1          |
| Nueva Zelanda        | 2005             | 5,345  | 85                   | 1,023       | 4.2                 | 2.8       | 2.8       | 99.4           | 99.8          |

**Parte A.1 Aranceles e importaciones totales y por rangos de tarifa**

| Total                              |      | Total | Ag   | No Ag | No es miembro de la OMC              |
|------------------------------------|------|-------|------|-------|--------------------------------------|
| Consolidado final, promedio simple |      |       |      |       | Cobertura de la consolidación: Total |
| NMF Aplicado, promedio simple      | 2005 | 9.6   | 14.3 | 8.8   | No ag                                |
| Promedio ponderado por comercio    | 2005 | 5.6   | 8.4  | 5.3   | Ag: Contingentes arancelarios (en %) |
| Importaciones en millardos US\$    | 2005 | 3.8   | 0.4  | 3.4   | Ag: Salvaguardia especiales (en %)   |

| Distribución de frecuencias |      |  | Exentas                                    | 0 <= 5 | 5 <= 10 | 10 <= 15 | 15 <= 25 | 25 <= 50 | 50 <= 100 | > 100 | No AdV en % |
|-----------------------------|------|--|--|--------|---------|----------|----------|----------|-----------|-------|-------------|
|                             |      |  | Líneas arancelarias y importaciones (en %) |        |         |          |          |          |           |       |             |
| Productos agrícolas         |      |  |  |        |         |          |          |          |           |       |             |
| Consolidados finales        |      |  |  |        |         |          |          |          |           |       |             |
| NMF aplicados               | 2005 |  | 0.7  | 14.7   | 1.7     | 78.7     | 1.2      | 1.4      | 1.2       | 0.3   | 5.6         |
| Importaciones               | 2005 |  | 28.2                                       | 31.0   | 1.6     | 35.5     | 0.8      | 0.7      | 1.9       | 0.3   | 21.1        |
| Productos no agrícolas      |      |  |  |        |         |          |          |          |           |       |             |
| Consolidados finales        |      |  |  |        |         |          |          |          |           |       |             |
| NMF aplicados               | 2005 |  | 1.4  | 41.4   | 6.1     | 44.8     | 0.1      | 0.0      | 0         | 0.1   | 0.4         |
| Importaciones               | 2005 |  | 12.0                                       | 55.3   | 10.2    | 22.4     | 0.0      | 0.0      | 0         | 0.0   | 3.6         |

**Parte A.2 Aranceles e importaciones por grupos de productos**

| Grupos de productos                    | Derechos consolidados finales |              |     |                    | Derechos NMF aplicados |              |     | Importaciones |              |
|--|-------------------------------|--------------|-----|--------------------|------------------------|--------------|-----|---------------|--------------|
|  | Promedio                      | Exentos en % | Max | Consolidación en % | Promedio               | Exentos en % | Max | Sector en %   | Exentas en % |
| Productos animales                     |                               |              |     |                    | 14.2                   | 0            | 15  | 0.7           | 0            |
| Productos lácteos                      |                               |              |     |                    | 15.0                   | 0            | 15  | 0.4           | 0            |
| Frutas, legumbres, plantas             |                               |              |     |                    | 13.9                   | 0.3          | 36  | 0.6           | 2.7          |
| Café, té                               |                               |              |     |                    | 14.6                   | 0            | 15  | 0.8           | 0            |
| Cereales y otras preparaciones         |                               |              |     |                    | 13.1                   | 3.8          | 15  | 4.1           | 78.3         |
| Semillas oleaginosas, grasas y aceites |                               |              |     |                    | 8.4                    | 0            | 15  | 1.2           | 0            |
| Azúcares y artículos de confitería     |                               |              |     |                    | 13.2                   | 0            | 15  | 0.9           | 0            |
| Bebidas y tabaco                       |                               |              |     |                    | 35.1                   | 0            | 140 | 2.8           | 0            |
| Algodón                                |                               |              |     |                    | 13.0                   | 0            | 15  | 0.0           | 0            |
| Otros productos agrícolas              |                               |              |     |                    | 12.0                   | 0.8          | 15  | 0.1           | 15.2         |
| Pescado y sus productos                |                               |              |     |                    | 11.3                   | 0            | 15  | 0.1           | 0            |
| Metales y minerales                    |                               |              |     |                    | 8.3                    | 0.1          | 15  | 26.0          | 28.0         |
| Petróleo                               |                               |              |     |                    | 10.7                   | 20.0         | 15  | 0.0           | 100.0        |
| Productos químicos                     |                               |              |     |                    | 4.4                    | 3.2          | 32  | 6.1           | 12.0         |
| Madera, papel, etc.                    |                               |              |     |                    | 11.0                   | 0            | 15  | 3.3           | 0            |
| Textiles                               |                               |              |     |                    | 13.4                   | 0            | 361 | 0.8           | 0            |
| Prendas de vestir                      |                               |              |     |                    | 15.0                   | 0            | 15  | 1.0           | 0            |
| Cueros, calzado, etc.                  |                               |              |     |                    | 12.4                   | 0            | 44  | 1.2           | 0            |
| Máquinas no eléctricas                 |                               |              |     |                    | 4.0                    | 0.1          | 15  | 23.6          | 0.0          |
| Máquinas eléctricas                    |                               |              |     |                    | 9.1                    | 0            | 15  | 8.2           | 0            |
| Material de transporte                 |                               |              |     |                    | 4.0                    | 5.0          | 15  | 10.9          | 6.5          |
| Manufacturas n.e.p.                    |                               |              |     |                    | 9.9                    | 5.9          | 15  | 7.3           | 20.6         |

**Parte B Exportaciones a los principales socios y aranceles que enfrentan**

| Principales mercados | Impo bilaterales |       | Diversificación      |             | Promedio NMF de     |           | Margen de pref. Ponderado | Impo exentas |            |
|----------------------|------------------|-------|----------------------|-------------|---------------------|-----------|---------------------------|--------------|------------|
|                      | en US\$ Millones |       | 95% de expo están en |             | líneas con comercio |           |                           | Líneas en %  | Valor en % |
|                      |                  |       | N° Capítulos         | N° Subpart. | Simple              | Ponderado |                           |              |            |
| Comunidades Europeas | 2005             | 2,940 | 2                    | 3           | 4.2                 | 0.2       | 0.2                       | 77.2         | 99.2       |
| Turquía              | 2005             | 270   | 7                    | 13          | 5.1                 | 1.2       | 0.5                       | 74.1         | 86.3       |
| Rusia, Federación de | 2005             | 201   | 19                   | 42          | 12.9                | 18.7      | 18.7                      | 100.0        | 100.0      |
| Rumania              | 2005             | 112   | 1                    | 1           | 26.1                | 1.5       | 0.0                       | 50.0         | 50.2       |
| Estados Unidos       | 2005             | 46    | 4                    | 4           | 5.6                 | 0.6       | 0.0                       | 40.7         | 95.2       |
| China                | 2005             | 24    | 3                    | 3           | 9.7                 | 9.0       | 0.0                       | 9.1          | 0.2        |

**Parte A.1 Aranceles e importaciones totales y por rangos de tarifa**

| Total                              |      | Total | Ag   | No Ag | No es miembro de la OMC              |                                    |
|------------------------------------|------|-------|------|-------|--------------------------------------|------------------------------------|
| Consolidado final, promedio simple | 2006 | 30.2  | 24.1 | 31.2  | Cobertura de la consolidación:       |                                    |
| NMF Aplicado, promedio simple      |      |       |      |       | Total                                |                                    |
| Promedio ponderado por comercio    |      |       |      |       | No ag                                |                                    |
| Importaciones en millardos US\$    |      |       |      |       | Ag: Contingentes arancelarios (en %) |                                    |
|                                    |      |       |      |       |                                      | Ag: Salvaguardia especiales (en %) |

| Distribución de frecuencias |      | Exentas                                    | 0 <= 5 | 5 <= 10 | 10 <= 15 | 15 <= 25 | 25 <= 50 | 50 <= 100 | > 100 | No AdV en % |
|-----------------------------|------|--|--------|---------|----------|----------|----------|-----------|-------|-------------|
|                             |      | Líneas arancelarias y importaciones (en %) |        |         |          |          |          |           |       |             |
| Productos agrícolas         |      |  |        |         |          |          |          |           |       |             |
| Consolidados finales        |      |  |        |         |          |          |          |           |       |             |
| NMF aplicados               | 2006 | 20.2                                       | 0      | 6.6     | 2.5      | 7.9      | 62.1     | 0.4       | 0.4   | 0.1         |
| Importaciones               |      |  |        |         |          |          |          |           |       |             |
| Productos no agrícolas      |      |  |        |         |          |          |          |           |       |             |
| Consolidados finales        |      |  |        |         |          |          |          |           |       |             |
| NMF aplicados               | 2006 | 6.0  | 0.2    | 0.5     | 3.0      | 11.8     | 77.4     | 1.1       | 0     | 0.0         |
| Importaciones               |      |  |        |         |          |          |          |           |       |             |

**Parte A.2 Aranceles e importaciones por grupos de productos**

| Grupos de productos                    | Derechos consolidados finales |              |     |                    | Derechos NMF aplicados |              |     | Importaciones |              |  |
|--|-------------------------------|--------------|-----|--------------------|------------------------|--------------|-----|---------------|--------------|--|
|  | Promedio                      | Exentos en % | Max | Consolidación en % | Promedio               | Exentos en % | Max | Sector en %   | Exentas en % |  |
| Productos animales                     |                               |              |     |                    | 9.8                    | 50.4         | 35  |               |              |  |
| Productos lácteos                      |                               |              |     |                    | 16.5                   | 24.2         | 30  |               |              |  |
| Frutas, legumbres, plantas             |                               |              |     |                    | 26.0                   | 5.6          | 35  |               |              |  |
| Café, té                               |                               |              |     |                    | 17.6                   | 43.8         | 35  |               |              |  |
| Cereales y otras preparaciones         |                               |              |     |                    | 24.3                   | 17.8         | 35  |               |              |  |
| Semillas oleaginosas, grasas y aceites |                               |              |     |                    | 19.8                   | 38.3         | 35  |               |              |  |
| Azúcares y artículos de confitería     |                               |              |     |                    | 21.5                   | 27.1         | 35  |               |              |  |
| Bebidas y tabaco                       |                               |              |     |                    | 31.6                   | 38.3         | 210 |               |              |  |
| Algodón                                |                               |              |     |                    | 35.0                   | 0            | 35  |               |              |  |
| Otros productos agrícolas              |                               |              |     |                    | 32.6                   | 0.7          | 35  |               |              |  |
| Pescado y sus productos                |                               |              |     |                    |                        |              |     |               |              |  |
| Metales y minerales                    |                               |              |     |                    |                        |              |     |               |              |  |
| Petróleo                               |                               |              |     |                    |                        |              |     |               |              |  |
| Productos químicos                     |                               |              |     |                    |                        |              |     |               |              |  |
| Madera, papel, etc.                    |                               |              |     |                    |                        |              |     |               |              |  |
| Textiles                               |                               |              |     |                    |                        |              |     |               |              |  |
| Prendas de vestir                      |                               |              |     |                    |                        |              |     |               |              |  |
| Cueros, calzado, etc.                  |                               |              |     |                    |                        |              |     |               |              |  |
| Máquinas no eléctricas                 |                               |              |     |                    |                        |              |     |               |              |  |
| Máquinas eléctricas                    |                               |              |     |                    |                        |              |     |               |              |  |
| Material de transporte                 |                               |              |     |                    |                        |              |     |               |              |  |
| Manufacturas n.e.p.                    |                               |              |     |                    |                        |              |     |               |              |  |

**Parte B Exportaciones a los principales socios y aranceles que enfrentan**

| Principales mercados               | Impo bilaterales |       | Diversificación      |             | Promedio NMF de     |           | Margen    | Impo exentas |       |
|------------------------------------|------------------|-------|----------------------|-------------|---------------------|-----------|-----------|--------------|-------|
|                                    | en US\$ Millones |       | 95% de expo están en |             | líneas con comercio |           | de pref.  | Líneas       | Valor |
|                                    |                  |       | N° Capítulos         | N° Subpart. | Simple              | Ponderado | Ponderado | en %         | en %  |
| Comunidades Europeas               | 2005             | 1,273 | 4                    | 7           | 3.8                 | 0.7       | 0.7       | 90.2         | 100.0 |
| Estados Unidos                     | 2005             | 563   | 4                    | 7           | 3.1                 | 1.4       | 1.4       | 83.9         | 100.0 |
| Guatemala                          | 2004             | 58    | 3                    | 3           | 1.8                 | 0.0       | 0.0       | 81.8         | 99.9  |
| Canadá                             | 2005             | 47    | 3                    | 3           | 3.2                 | 0.4       | 0.4       | 94.2         | 100.0 |
| India                              | 2004             | 45    | 1                    | 1           | 98.5                | 15.1      | 0.0       | 0.0          | 0.0   |
| República Bolivariana de Venezuela | 2004             | 40    | 1                    | 1           | 6.7                 | 0.0       | 0.0       | 66.7         | 99.7  |

**Parte A.1 Aranceles e importaciones totales y por rangos de tarifa**

| Total                              |      | Total | Ag   | No Ag | Miembro de la OMC desde              | 1995  |      |
|------------------------------------|------|-------|------|-------|--------------------------------------|-------|------|
| Consolidado final, promedio simple |      | 34.4  | 38.9 | 33.4  | Cobertura de la consolidación:       | Total | 72.7 |
| NMF Aplicado, promedio simple      | 2006 | 5.1   | 7.2  | 4.8   |                                      | No ag | 68.5 |
| Promedio ponderado por comercio    | 2005 | 5.5   | 14.6 | 5.0   | Ag: Contingentes arancelarios (en %) |       | 0    |
| Importaciones en millardos US\$    | 2005 | 7.5   | 0.4  | 7.1   | Ag: Salvaguardia especiales (en %)   |       | 0    |

| Distribución de frecuencias |  | Exentas                                    | 0 <= 5 | 5 <= 10 | 10 <= 15 | 15 <= 25 | 25 <= 50 | 50 <= 100 | > 100 | No AdV en % |
|-----------------------------|--|--|--------|---------|----------|----------|----------|-----------|-------|-------------|
|                             |  | Líneas arancelarias y importaciones (en %) |        |         |          |          |          |           |       |             |
| Productos agrícolas         |  |  |        |         |          |          |          |           |       |             |
| Consolidados finales        |  | 0  | 0      | 0       | 0        | 0        | 97.3     | 0.4       | 2.2   | 0           |
| NMF aplicados 2006          |  | 20.5                                       | 74.0   | 0       | 0        | 0        | 0.3      | 3.2       | 0     | 2.9         |
| Importaciones 2005          |  | 25.2                                       | 58.8   | 0       | 0        | 0        | 6.6      | 9.4       | 0     | 6.9         |
| Productos no agrícolas      |  |  |        |         |          |          |          |           |       |             |
| Consolidados finales        |  | 3.2  | 0      | 0       | 0        | 0        | 65.2     | 0.1       | 0     | 0           |
| NMF aplicados 2006          |  | 3.7  | 95.6   | 0       | 0        | 0        | 0        | 0         | 0     | 0.6         |
| Importaciones 2005          |  | 0.7  | 99.3   | 0       | 0        | 0        | 0        | 0         | 0     | 0           |

**Parte A.2 Aranceles e importaciones por grupos de productos**

| Grupos de productos                    | Derechos consolidados finales |              |     |                    | Derechos NMF aplicados |              |     | Importaciones |              |
|--|-------------------------------|--------------|-----|--------------------|------------------------|--------------|-----|---------------|--------------|
|  | Promedio                      | Exentos en % | Max | Consolidación en % | Promedio               | Exentos en % | Max | Sector en %   | Exentas en % |
| Productos animales                     | 35.0                          | 0            | 35  | 100                | 3.4                    | 30.4         | 5   | 0.7           | 17.3         |
| Productos lácteos                      | 35.0                          | 0            | 35  | 100                | 5.0                    | 0            | 5   | 0.8           | 0            |
| Frutas, legumbres, plantas             | 35.0                          | 0            | 35  | 100                | 3.3                    | 33.6         | 5   | 1.0           | 67.5         |
| Café, té                               | 35.0                          | 0            | 35  | 100                | 3.1                    | 37.5         | 5   | 0.3           | 30.2         |
| Cereales y otras preparaciones         | 35.0                          | 0            | 35  | 100                | 3.5                    | 29.6         | 5   | 1.1           | 40.2         |
| Semillas oleaginosas, grasas y aceites | 35.0                          | 0            | 35  | 100                | 4.9                    | 1.3          | 5   | 0.2           | 0            |
| Azúcares y artículos de confitería     | 35.0                          | 0            | 35  | 100                | 3.8                    | 25.0         | 5   | 0.2           | 64.8         |
| Bebidas y tabaco                       | 101.8                         | 0            | 200 | 100                | 51.3                   | 0.7          | 100 | 1.3           | 0.0          |
| Algodón                                | 35.0                          | 0            | 35  | 100                | 5.0                    | 0            | 5   | 0.1           | 0            |
| Otros productos agrícolas              | 35.0                          | 0            | 35  | 100                | 4.9                    | 8.5          | 100 | 0.1           | 5.7          |
| Pescado y sus productos                | -                             | -            | -   | 0                  | 3.3                    | 34.2         | 5   | 0.1           | 41.2         |
| Metales y minerales                    | 34.9                          | 0.3          | 35  | 65.0               | 4.9                    | 1.8          | 5   | 10.6          | 0.0          |
| Petróleo                               | 35.0                          | 0            | 35  | 50.0               | 5.0                    | 0            | 5   | 55.5          | 0            |
| Productos químicos                     | 34.8                          | 0.6          | 35  | 19.3               | 4.5                    | 9.1          | 5   | 6.5           | 7.6          |
| Madera, papel, etc.                    | 37.8                          | 0            | 100 | 27.8               | 4.8                    | 3.9          | 5   | 1.9           | 2.5          |
| Textiles                               | 35.0                          | 0            | 35  | 98.0               | 5.0                    | 0.2          | 5   | 1.5           | 0.5          |
| Prendas de vestir                      | 35.0                          | 0            | 35  | 100                | 5.0                    | 0            | 5   | 0.5           | 0            |
| Cueros, calzado, etc.                  | 35.0                          | 0            | 35  | 37.7               | 5.0                    | 0            | 5   | 0.5           | 0            |
| Máquinas no eléctricas                 | 32.2                          | 7.9          | 35  | 100                | 5.0                    | 0.1          | 5   | 5.4           | 0.1          |
| Máquinas eléctricas                    | 26.3                          | 25.0         | 35  | 100                | 5.0                    | 0            | 5   | 3.4           | 0            |
| Material de transporte                 | 35.0                          | 0            | 35  | 100                | 4.0                    | 18.7         | 5   | 6.9           | 0.2          |
| Manufacturas n.e.p.                    | 32.2                          | 8.1          | 35  | 98.2               | 5.0                    | 0            | 5   | 1.1           | 0            |

**Parte B Exportaciones a los principales socios y aranceles que enfrentan**

| Principales mercados | Impo bilaterales |     | Diversificación      |             | Promedio NMF de líneas con comercio |           | Margen de pref.    | Impo exentas |            |
|----------------------|------------------|-----|----------------------|-------------|-------------------------------------|-----------|--------------------|--------------|------------|
|                      | en US\$          |     | 95% de expo están en |             | líneas con comercio                 |           | de pref. Ponderado | Líneas en %  | Valor en % |
|                      | Millones         |     | N° Capítulos         | N° Subpart. | Simple                              | Ponderado |                    |              |            |
| Comunidades Europeas | 2005             | 524 | 18                   | 57          | 4.9                                 | 5.2       | 3.8                | 66.9         | 70.9       |
| Estados Unidos       | 2005             | 365 | 7                    | 15          | 7.8                                 | 7.2       | 0.8                | 36.9         | 54.2       |
| Japón                | 2005             | 314 | 2                    | 6           | 2.3                                 | 1.8       | 0.4                | 58.6         | 50.7       |
| Corea, República de  | 2005             | 308 | 2                    | 6           | 7.3                                 | 2.6       | 0.0                | 5.6          | 0.0        |
| Taipei Chino         | 2005             | 200 | 3                    | 6           | 13.8                                | 2.1       | 0.0                | 16.8         | 42.5       |
| Mauricio             | 2005             | 165 | 1                    | 1           | 6.8                                 | 7.1       | 0.0                | 68.4         | 64.3       |

**Parte A.1 Aranceles e importaciones totales y por rangos de tarifa**

| Total                              |      | Total | Ag    | No Ag | Miembro de la OMC desde        |                                      |       | 1995 |
|------------------------------------|------|-------|-------|-------|--------------------------------|--------------------------------------|-------|------|
| Consolidado final, promedio simple | 2006 | 163.6 | 188.5 | 33.8  | Cobertura de la consolidación: |                                      | Total | 15.8 |
| NMF Aplicado, promedio simple      |      | 15.2  | 17.3  | 14.9  |                                |                                      | No ag | 2.9  |
| Promedio ponderado por comercio    |      |       |       |       |                                | Ag: Contingentes arancelarios (en %) |       | 0    |
| Importaciones en millardos US\$    |      |       |       |       |                                | Ag: Salvaguardia especiales (en %)   |       | 0    |

| Distribución de frecuencias |      | Exentas                                    | 0 <= 5 | 5 <= 10 | 10 <= 15 | 15 <= 25 | 25 <= 50 | 50 <= 100 | > 100 | No AdV en % |
|-----------------------------|------|--|--------|---------|----------|----------|----------|-----------|-------|-------------|
|                             |      | Líneas arancelarias y importaciones (en %) |        |         |          |          |          |           |       |             |
| Productos agrícolas         |      |  |        |         |          |          |          |           |       |             |
| Consolidados finales        | 2006 | 0  | 0      | 0.0     | 2.0      | 0.2      | 4.6      | 0         | 93.1  | 0           |
| NMF aplicados               |      | 11.5                                       | 0      | 11.7    | 21.0     | 55.2     | 0        | 0         | 0     | 0.6         |
| Importaciones               |      |  |        |         |          |          |          |           |       |             |
| Productos no agrícolas      |      |  |        |         |          |          |          |           |       |             |
| Consolidados finales        | 2006 | 0.0  | 0.2    | 0.0     | 0.2      | 0.8      | 1.7      | 0         | 0.0   | 0           |
| NMF aplicados               |      | 6.7  | 0      | 25.2    | 30.4     | 37.6     | 0        | 0         | 0     | 0.1         |
| Importaciones               |      |  |        |         |          |          |          |           |       |             |

**Parte A.2 Aranceles e importaciones por grupos de productos**

| Grupos de productos                    | Derechos consolidados finales |              |     |                    | Derechos NMF aplicados |              |     | Importaciones |              |
|--|-------------------------------|--------------|-----|--------------------|------------------------|--------------|-----|---------------|--------------|
|  | Promedio                      | Exentos en % | Max | Consolidación en % | Promedio               | Exentos en % | Max | Sector en %   | Exentas en % |
| Productos animales                     | 192.6                         | 0            | 200 | 100                | 21.0                   | 3.8          | 25  |               |              |
| Productos lácteos                      | 149.8                         | 0            | 200 | 100                | 25.0                   | 0            | 25  |               |              |
| Frutas, legumbres, plantas             | 191.2                         | 0            | 200 | 100                | 20.2                   | 4.2          | 25  |               |              |
| Café, té                               | 187.5                         | 0            | 200 | 100                | 22.0                   | 0            | 25  |               |              |
| Cereales y otras preparaciones         | 191.8                         | 0            | 200 | 100                | 15.2                   | 7.6          | 25  |               |              |
| Semillas oleaginosas, grasas y aceites | 186.5                         | 0            | 200 | 100                | 10.9                   | 31.2         | 25  |               |              |
| Azúcares y artículos de confitería     | 190.6                         | 0            | 200 | 100                | 25.0                   | 0            | 25  |               |              |
| Bebidas y tabaco                       | 200.0                         | 0            | 200 | 100                | 25.0                   | 0            | 25  |               |              |
| Algodón                                | 200.0                         | 0            | 200 | 100                | 4.2                    | 30.0         | 6   |               |              |
| Otros productos agrícolas              | 184.0                         | 0            | 200 | 100                | 11.2                   | 25.9         | 25  |               |              |
| Pescado y sus productos                | 33.6                          | 0            | 50  | 10.3               | 23.4                   | 4.8          | 25  |               |              |
| Metales y minerales                    | 31.7                          | 8.3          | 50  | 1.3                | 14.0                   | 7.2          | 25  |               |              |
| Petróleo                               | -                             | -            | -   | 0                  | 17.8                   | 0            | 25  |               |              |
| Productos químicos                     | 34.3                          | 0            | 125 | 2.1                | 12.1                   | 5.4          | 25  |               |              |
| Madera, papel, etc.                    | 38.1                          | 0            | 50  | 5.2                | 17.1                   | 9.1          | 25  |               |              |
| Textiles                               | 37.5                          | 0            | 50  | 0.7                | 20.4                   | 2.5          | 25  |               |              |
| Prendas de vestir                      | -                             | -            | -   | 0                  | 24.3                   | 0            | 25  |               |              |
| Cueros, calzado, etc.                  | 3.0                           | 0            | 3   | 0.7                | 14.7                   | 16.0         | 25  |               |              |
| Máquinas no eléctricas                 | 48.6                          | 0            | 125 | 5.9                | 7.8                    | 11.5         | 25  |               |              |
| Máquinas eléctricas                    | 26.5                          | 0            | 50  | 0.8                | 14.5                   | 4.4          | 25  |               |              |
| Material de transporte                 | 20.1                          | 0            | 50  | 9.8                | 13.2                   | 15.7         | 25  |               |              |
| Manufacturas n.e.p.                    | 22.1                          | 0            | 50  | 6.0                | 14.9                   | 6.8          | 25  |               |              |

**Parte B Exportaciones a los principales socios y aranceles que enfrentan**

| Principales mercados | Impo bilaterales |       | Diversificación      |             | Promedio NMF de     |           | Margen    | Impo exentas |       |
|----------------------|------------------|-------|----------------------|-------------|---------------------|-----------|-----------|--------------|-------|
|                      | en US\$ Millones |       | 95% de expo están en |             | líneas con comercio |           | de pref.  | Líneas       | Valor |
|                      |                  |       | N° Capítulos         | N° Subpart. | Simple              | Ponderado | Ponderado | en %         | en %  |
| Comunidades Europeas | 2005             | 5,085 | 14                   | 84          | 8.0                 | 11.6      | 11.6      | 96.8         | 99.9  |
| Estados Unidos       | 2005             | 2,860 | 7                    | 71          | 10.6                | 15.0      | 0.2       | 35.7         | 8.0   |
| Canadá               | 2005             | 404   | 10                   | 70          | 9.6                 | 17.1      | 17.1      | 100.0        | 100.0 |
| Japón                | 2005             | 145   | 20                   | 64          | 24.1                | 23.9      | 23.9      | 75.0         | 99.8  |
| Hong Kong, China     | 2005             | 106   | 12                   | 35          | 0.0                 | 0.0       | 0.0       | 100.0        | 100.0 |
| Turquía              | 2005             | 99    | 6                    | 28          | 9.8                 | 5.1       | 5.1       | 100.0        | 100.0 |

## Parte A.1 Aranceles e importaciones totales y por rangos de tarifa

| Total                              |      | Total | Ag    | No Ag | Miembro de la OMC desde              | 1995       |
|------------------------------------|------|-------|-------|-------|--------------------------------------|------------|
| Consolidado final, promedio simple | 2006 | 78.1  | 111.2 | 72.9  | Cobertura de la consolidación:       | Total 97.9 |
| NMF Aplicado, promedio simple      |      | 13.5  | 30.0  | 11.0  |                                      | No ag 97.6 |
| Promedio ponderado por comercio    |      |       |       |       | Ag: Contingentes arancelarios (en %) | 3.8        |
| Importaciones en millardos US\$    |      |       |       |       | Ag: Salvaguardia especiales (en %)   | 18.0       |

| Distribución de frecuencias |      | Exentas                                    | 0 <= 5 | 5 <= 10 | 10 <= 15 | 15 <= 25 | 25 <= 50 | 50 <= 100 | > 100 | No AdV en % |
|-----------------------------|------|--|--------|---------|----------|----------|----------|-----------|-------|-------------|
|                             |      | Líneas arancelarias y importaciones (en %) |        |         |          |          |          |           |       |             |
| Productos agrícolas         |      |  |        |         |          |          |          |           |       |             |
| Consolidados finales        | 2006 | 0  | 0      | 0       | 0        | 0        | 0        | 81.5      | 18.5  | 0           |
| NMF aplicados               |      | 11.8                                       | 35.9   | 1.4     | 3.9      | 11.1     | 24.4     | 3.9       | 7.6   | 3.1         |
| Importaciones               |      |  |        |         |          |          |          |           |       |             |
| Productos no agrícolas      |      |  |        |         |          |          |          |           |       |             |
| Consolidados finales        | 2006 | 0  | 0      | 0       | 0        | 0        | 0        | 94.0      | 3.6   | 0           |
| NMF aplicados               |      | 3.8  | 67.1   | 3.3     | 3.8      | 15.1     | 3.1      | 3.7       | 0.1   | 0.0         |
| Importaciones               |      |  |        |         |          |          |          |           |       |             |

## Parte A.2 Aranceles e importaciones por grupos de productos

| Grupos de productos                    | Derechos consolidados finales |              |     |                    | Derechos NMF aplicados |              |     | Importaciones |              |
|--|-------------------------------|--------------|-----|--------------------|------------------------|--------------|-----|---------------|--------------|
|  | Promedio                      | Exentos en % | Max | Consolidación en % | Promedio               | Exentos en % | Max | Sector en %   | Exentas en % |
| Productos animales                     | 137.1                         | 0            | 184 | 100                | 63.0                   | 18.5         | 184 |               |              |
| Productos lácteos                      | 116.4                         | 0            | 141 | 100                | 55.5                   | 0            | 141 |               |              |
| Frutas, legumbres, plantas             | 106.5                         | 0            | 223 | 100                | 32.5                   | 4.7          | 216 |               |              |
| Café, té                               | 100.0                         | 0            | 100 | 100                | 16.8                   | 0            | 40  |               |              |
| Cereales y otras preparaciones         | 100.1                         | 0            | 135 | 100                | 17.1                   | 14.9         | 135 |               |              |
| Semillas oleaginosas, grasas y aceites | 136.6                         | 0            | 158 | 100                | 22.8                   | 20.6         | 158 |               |              |
| Azúcares y artículos de confitería     | 105.5                         | 0            | 122 | 100                | 21.6                   | 0            | 60  |               |              |
| Bebidas y tabaco                       | 102.1                         | 0            | 141 | 100                | 55.8                   | 0            | 141 |               |              |
| Algodón                                | 100.0                         | 0            | 100 | 100                | 5.0                    | 0            | 5   |               |              |
| Otros productos agrícolas              | 100.4                         | 0            | 158 | 100                | 8.3                    | 19.5         | 40  |               |              |
| Pescado y sus productos                | -                             | -            | -   | 0                  | 31.4                   | 16.1         | 145 |               |              |
| Metales y minerales                    | 72.7                          | 0            | 158 | 100                | 8.7                    | 5.3          | 60  |               |              |
| Petróleo                               | 114.0                         | 0            | 158 | 100                | 4.5                    | 26.7         | 40  |               |              |
| Productos químicos                     | 70.2                          | 0            | 122 | 100                | 6.7                    | 3.2          | 60  |               |              |
| Madera, papel, etc.                    | 70.0                          | 0            | 70  | 100                | 11.9                   | 4.7          | 60  |               |              |
| Textiles                               | 70.0                          | 0            | 70  | 100                | 7.9                    | 0.2          | 60  |               |              |
| Prendas de vestir                      | 70.2                          | 0            | 117 | 100                | 37.7                   | 0            | 117 |               |              |
| Cueros, calzado, etc.                  | 72.0                          | 0            | 127 | 100                | 10.2                   | 2.4          | 60  |               |              |
| Máquinas no eléctricas                 | 72.8                          | 0            | 117 | 100                | 5.9                    | 5.4          | 60  |               |              |
| Máquinas eléctricas                    | 75.7                          | 0            | 152 | 100                | 10.0                   | 1.2          | 60  |               |              |
| Material de transporte                 | 97.2                          | 0            | 247 | 100                | 9.6                    | 8.5          | 50  |               |              |
| Manufacturas n.e.p.                    | 77.8                          | 0            | 162 | 100                | 15.7                   | 3.2          | 70  |               |              |

## Parte B Exportaciones a los principales socios y aranceles que enfrentan

| Principales mercados | Impo bilaterales |          | Diversificación      |             | Promedio NMF de líneas con comercio |           | Margen de pref. | Impo exentas |            |
|----------------------|------------------|----------|----------------------|-------------|-------------------------------------|-----------|-----------------|--------------|------------|
|                      | en US\$          | Millones | 95% de expo están en | N° Subpart. | Simple                              | Ponderado | Ponderado       | Líneas en %  | Valor en % |
| Guatemala            | 2004             | 247      | 1                    | 2           | 11.0                                | 0.2       | 0.0             | 20.0         | 97.9       |
| Comunidades Europeas | 2005             | 105      | 10                   | 17          | 4.7                                 | 13.7      | 13.2            | 96.7         | 98.9       |
| Estados Unidos       | 2005             | 23       | 17                   | 27          | 3.8                                 | 0.4       | 0.3             | 92.3         | 99.4       |
| Brasil               | 2005             | 9        | 1                    | 1           | 5.7                                 | 1.2       | 0.0             | 45.0         | 74.8       |
| Canadá               | 2005             | 6        | 9                    | 11          | 2.5                                 | 3.0       | 3.0             | 98.0         | 100.0      |
| Taipei Chino         | 2005             | 1        | 3                    | 6           | 0.5                                 | 0.0       | 0.0             | 92.3         | 97.7       |



**Parte A.1 Aranceles e importaciones totales y por rangos de tarifa**

| Total                              |      | Total | Ag    | No Ag | Miembro de la OMC desde        |  | 1995                                 |   |
|------------------------------------|------|-------|-------|-------|--------------------------------|--|--------------------------------------|---|
| Consolidado final, promedio simple | 2006 | 58.2  | 101.4 | 51.5  | Cobertura de la consolidación: |  | Total 98.0                           |   |
| NMF Aplicado, promedio simple      |      | 10.8  | 20.7  | 9.3   | No ag                          |  | 97.7                                 |   |
| Promedio ponderado por comercio    |      |       |       |       |                                |  | Ag: Contingentes arancelarios (en %) | 0 |
| Importaciones en millardos US\$    |      |       |       |       |                                |  | Ag: Salvaguardia especiales (en %)   | 0 |

| Distribución de frecuencias |      | Exentas | 0 <= 5 | 5 <= 10 | 10 <= 15 | 15 <= 25 | 25 <= 50 | 50 <= 100 | > 100 | No AdV en % |
|-----------------------------|------|---------|--------|---------|----------|----------|----------|-----------|-------|-------------|
|                             |      |         |        |         |          |          |          |           |       |             |
| Productos agrícolas         |      |         |        |         |          |          |          |           |       |             |
| Consolidados finales        | 2006 | 0       | 0      | 0       | 0        | 0        | 0        | 85.3      | 14.7  | 0           |
| NMF aplicados               |      | 12.9    | 35.6   | 1.5     | 3.5      | 12.1     | 31.1     | 1.6       | 1.7   | 3.6         |
| Importaciones               |      |         |        |         |          |          |          |           |       |             |
| Productos no agrícolas      |      |         |        |         |          |          |          |           |       |             |
| Consolidados finales        | 2006 | 0       | 0      | 0       | 0        | 0        | 90.8     | 6.7       | 0.2   | 0           |
| NMF aplicados               |      | 9.1     | 62.8   | 2.9     | 3.6      | 17.2     | 4.4      | 0         | 0     | 0.0         |
| Importaciones               |      |         |        |         |          |          |          |           |       |             |

**Parte A.2 Aranceles e importaciones por grupos de productos**

| Grupos de productos                    | Derechos consolidados finales |              |     |                    | Derechos NMF aplicados |              |     | Importaciones |              |
|--|-------------------------------|--------------|-----|--------------------|------------------------|--------------|-----|---------------|--------------|
|  | Promedio                      | Exentos en % | Max | Consolidación en % | Promedio               | Exentos en % | Max | Sector en %   | Exentas en % |
| Productos animales                     | 104.8                         | 0            | 110 | 100                | 29.5                   | 9.4          | 45  |               |              |
| Productos lácteos                      | 100.0                         | 0            | 100 | 100                | 5.7                    | 37.5         | 20  |               |              |
| Frutas, legumbres, plantas             | 101.6                         | 0            | 110 | 100                | 22.3                   | 4.7          | 45  |               |              |
| Café, té                               | 100.0                         | 0            | 100 | 100                | 16.6                   | 4.2          | 40  |               |              |
| Cereales y otras preparaciones         | 100.4                         | 0            | 110 | 100                | 16.4                   | 16.2         | 100 |               |              |
| Semillas oleaginosas, grasas y aceites | 100.1                         | 0            | 110 | 100                | 16.5                   | 26.4         | 40  |               |              |
| Azúcares y artículos de confitería     | 100.6                         | 0            | 110 | 100                | 20.8                   | 0            | 45  |               |              |
| Bebidas y tabaco                       | 104.6                         | 0            | 110 | 100                | 60.2                   | 0            | 110 |               |              |
| Algodón                                | 100.0                         | 0            | 100 | 100                | 5.0                    | 0            | 5   |               |              |
| Otros productos agrícolas              | 100.3                         | 0            | 110 | 100                | 8.2                    | 21.0         | 40  |               |              |
| Pescado y sus productos                | 110.0                         | 0            | 110 | 4.7                | 30.9                   | 11.1         | 45  |               |              |
| Metales y minerales                    | 50.2                          | 0            | 110 | 100                | 7.4                    | 17.4         | 50  |               |              |
| Petróleo                               | 60.0                          | 0            | 70  | 100                | 3.1                    | 63.9         | 25  |               |              |
| Productos químicos                     | 50.1                          | 0            | 70  | 100                | 6.2                    | 11.1         | 35  |               |              |
| Madera, papel, etc.                    | 51.6                          | 0            | 70  | 100                | 10.6                   | 6.0          | 50  |               |              |
| Textiles                               | 51.0                          | 0            | 70  | 100                | 7.4                    | 0.3          | 30  |               |              |
| Prendas de vestir                      | 70.0                          | 0            | 70  | 100                | 19.9                   | 0            | 20  |               |              |
| Cueros, calzado, etc.                  | 50.3                          | 0            | 70  | 100                | 9.9                    | 3.0          | 30  |               |              |
| Máquinas no eléctricas                 | 50.0                          | 0            | 50  | 100                | 5.6                    | 8.5          | 45  |               |              |
| Máquinas eléctricas                    | 50.0                          | 0            | 50  | 100                | 9.5                    | 4.7          | 45  |               |              |
| Material de transporte                 | 50.0                          | 0            | 50  | 100                | 9.4                    | 11.4         | 45  |               |              |
| Manufacturas n.e.p.                    | 50.4                          | 0            | 70  | 100                | 14.0                   | 10.2         | 50  |               |              |

**Parte B Exportaciones a los principales socios y aranceles que enfrentan**

| Principales mercados | Impo bilaterales |     | Diversificación      |             | Promedio NMF de     |           | Margen    | Impo exentas |       |
|----------------------|------------------|-----|----------------------|-------------|---------------------|-----------|-----------|--------------|-------|
|                      | en US\$ Millones |     | 95% de expo están en |             | líneas con comercio |           | de pref.  | Líneas       | Valor |
|                      |                  |     | N° Capítulos         | N° Subpart. | Simple              | Ponderado | Ponderado | en %         | en %  |
| Comunidades Europeas | 2005             | 141 | 9                    | 13          | 11.4                | 59.1      | 32.8      | 44.5         | 54.1  |
| Estados Unidos       | 2005             | 93  | 8                    | 19          | 5.7                 | 4.9       | 2.5       | 76.8         | 80.9  |
| México               | 2005             | 8   | 6                    | 12          | 14.4                | 14.7      | 0.0       | 12.9         | 26.2  |
| Japón                | 2005             | 8   | 10                   | 14          | 12.6                | 13.6      | 0.1       | 23.1         | 28.6  |
| Canadá               | 2005             | 8   | 13                   | 17          | 4.9                 | 0.5       | 0.4       | 84.4         | 99.0  |
| Guatemala            | 2004             | 6   | 4                    | 12          | 7.0                 | 0.6       | 0.0       | 43.4         | 95.5  |

**Parte A.1 Aranceles e importaciones totales y por rangos de tarifa**

| Total                              |      | Total | Ag   | No Ag | Miembro de la OMC desde              | 1996  |      |
|------------------------------------|------|-------|------|-------|--------------------------------------|-------|------|
| Consolidado final, promedio simple |      | 28.3  | 61.8 | 11.4  | Cobertura de la consolidación:       | Total | 39.3 |
| NMF Aplicado, promedio simple      | 2006 | 12.0  | 14.3 | 11.6  |                                      | No ag | 30.1 |
| Promedio ponderado por comercio    | 2005 | 12.3  | 14.4 | 11.4  | Ag: Contingentes arancelarios (en %) |       | 0    |
| Importaciones en millardos US\$    | 2005 | 0.9   | 0.3  | 0.6   | Ag: Salvaguardia especiales (en %)   |       | 0    |

| Distribución de frecuencias |  | Exentas                                    | 0 <= 5 | 5 <= 10 | 10 <= 15 | 15 <= 25 | 25 <= 50 | 50 <= 100 | > 100 | No AdV en % |
|-----------------------------|--|--|--------|---------|----------|----------|----------|-----------|-------|-------------|
|                             |  | Líneas arancelarias y importaciones (en %) |        |         |          |          |          |           |       |             |
| Productos agrícolas         |  |  |        |         |          |          |          |           |       |             |
| Consolidados finales        |  | 0  | 0.4    | 1.3     | 0        | 0.1      | 0        | 98.1      | 0     | 0           |
| NMF aplicados 2006          |  | 0  | 27.8   | 15.7    | 0        | 56.5     | 0        | 0         | 0     | 0           |
| Importaciones 2005          |  | 0  | 7.8    | 42.4    | 0        | 49.8     | 0        | 0         | 0     | 0           |
| Productos no agrícolas      |  |  |        |         |          |          |          |           |       |             |
| Consolidados finales        |  | 0.7  | 11.9   | 6.8     | 5.4      | 4.0      | 1.4      | 0         | 0     | 0           |
| NMF aplicados 2006          |  | 1.5  | 40.0   | 20.5    | 0        | 38.0     | 0        | 0         | 0     | 0           |
| Importaciones 2005          |  | 9.2  | 25.9   | 28.6    | 0        | 36.3     | 0        | 0         | 0     | 0           |

**Parte A.2 Aranceles e importaciones por grupos de productos**

| Grupos de productos                    | Derechos consolidados finales |              |     |                    | Derechos NMF aplicados |              |     | Importaciones |              |
|--|-------------------------------|--------------|-----|--------------------|------------------------|--------------|-----|---------------|--------------|
|  | Promedio                      | Exentos en % | Max | Consolidación en % | Promedio               | Exentos en % | Max | Sector en %   | Exentas en % |
| Productos animales                     | 60.0                          | 0            | 60  | 100                | 19.0                   | 0            | 20  | 5.5           | 0            |
| Productos lácteos                      | 38.8                          | 0            | 60  | 100                | 16.3                   | 0            | 20  | 1.8           | 0            |
| Frutas, legumbres, plantas             | 60.0                          | 0            | 60  | 100                | 17.0                   | 0            | 20  | 1.3           | 0            |
| Café, té                               | 60.0                          | 0            | 60  | 100                | 15.6                   | 0            | 20  | 0.1           | 0            |
| Cereales y otras preparaciones         | 59.6                          | 0            | 100 | 100                | 13.4                   | 0            | 20  | 13.5          | 0            |
| Semillas oleaginosas, grasas y aceites | 81.4                          | 0            | 100 | 100                | 10.5                   | 0            | 20  | 2.9           | 0            |
| Azúcares y artículos de confitería     | 60.0                          | 0            | 60  | 100                | 11.3                   | 0            | 20  | 1.2           | 0            |
| Bebidas y tabaco                       | 59.8                          | 0            | 75  | 100                | 18.4                   | 0            | 20  | 2.0           | 0            |
| Algodón                                | 60.0                          | 0            | 60  | 100                | 5.0                    | 0            | 5   | 0.0           | 0            |
| Otros productos agrícolas              | 60.3                          | 0            | 100 | 100                | 8.9                    | 0            | 20  | 0.1           | 0            |
| Pescado y sus productos                | 6.5                           | 25.0         | 12  | 15.0               | 14.4                   | 0            | 20  | 1.8           | 0            |
| Metales y minerales                    | 29.1                          | 6.1          | 50  | 12.4               | 11.7                   | 0.1          | 20  | 11.9          | 0            |
| Petróleo                               | 8.0                           | 0            | 10  | 50.0               | 7.2                    | 22.9         | 10  | 13.8          | 14.3         |
| Productos químicos                     | 15.7                          | 0            | 20  | 1.2                | 7.1                    | 4.4          | 20  | 7.2           | 54.5         |
| Madera, papel, etc.                    | 5.0                           | 0            | 5   | 4.0                | 11.1                   | 5.1          | 20  | 2.7           | 23.9         |
| Textiles                               | 18.4                          | 0            | 25  | 27.8               | 16.5                   | 0.2          | 20  | 10.4          | 0.6          |
| Prendas de vestir                      | 15.0                          | 0            | 15  | 69.1               | 20.0                   | 0            | 20  | 2.4           | 0            |
| Cueros, calzado, etc.                  | 15.1                          | 0            | 25  | 26.0               | 13.1                   | 1.2          | 20  | 1.6           | 2.4          |
| Máquinas no eléctricas                 | 5.3                           | 3.9          | 25  | 91.0               | 7.0                    | 0            | 20  | 3.7           | 0            |
| Máquinas eléctricas                    | 7.0                           | 0            | 7   | 94.2               | 11.2                   | 0.4          | 20  | 3.6           | 0.1          |
| Material de transporte                 | 13.4                          | 0.3          | 25  | 73.0               | 8.7                    | 2.4          | 20  | 4.8           | 0.0          |
| Manufacturas n.e.p.                    | 7.4                           | 0            | 15  | 2.1                | 14.8                   | 1.8          | 20  | 7.8           | 0.0          |

**Parte B Exportaciones a los principales socios y aranceles que enfrentan**

| Principales mercados | Impo bilaterales |     | Diversificación      |             | Promedio NMF de líneas con comercio |           | Margen de pref. | Impo exentas |            |
|----------------------|------------------|-----|----------------------|-------------|-------------------------------------|-----------|-----------------|--------------|------------|
|                      | en US\$ Millones |     | 95% de expo están en |             | Simple                              | Ponderado | Ponderado       | Líneas en %  | Valor en % |
|                      |                  |     | N° Capítulos         | N° Subpart. |                                     |           |                 |              |            |
| China                | 2005             | 139 | 2                    | 2           | 6.0                                 | 36.4      | 0.1             | 66.7         | 9.4        |
| India                | 2004             | 78  | 4                    | 4           | 12.9                                | 19.3      | 0.0             | 0.0          | 0.0        |
| Comunidades Europeas | 2005             | 39  | 14                   | 24          | 4.6                                 | 7.0       | 0.8             | 98.3         | 89.7       |
| Tailandia            | 2005             | 12  | 1                    | 1           | 11.7                                | 0.4       | 0.0             | 33.3         | 98.0       |
| Togo                 | 2005             | 12  | 9                    | 13          | 14.6                                | 16.8      | 15.6            | 56.1         | 80.8       |
| Indonesia            | 2005             | 8   | 1                    | 1           | 4.2                                 | 0.0       | 0.0             | 49.7         | 99.4       |

**Parte A.1 Aranceles e importaciones totales y por rangos de tarifa**

| Total                              |      | Total | Ag   | No Ag | No es miembro de la OMC              |                                    |
|------------------------------------|------|-------|------|-------|--------------------------------------|------------------------------------|
| Consolidado final, promedio simple | 2005 | 18.3  | 14.2 | 18.9  | Cobertura de la consolidación:       |                                    |
| NMF Aplicado, promedio simple      |      |       |      |       | Total                                |                                    |
| Promedio ponderado por comercio    |      |       |      |       | No ag                                |                                    |
| Importaciones en millardos US\$    |      |       |      |       | Ag: Contingentes arancelarios (en %) |                                    |
|                                    |      |       |      |       |                                      | Ag: Salvaguardia especiales (en %) |

| Distribución de frecuencias |      | Exentas                                    | 0 <= 5 | 5 <= 10 | 10 <= 15 | 15 <= 25 | 25 <= 50 | 50 <= 100 | > 100 | No AdV en % |
|-----------------------------|------|--|--------|---------|----------|----------|----------|-----------|-------|-------------|
|                             |      | Líneas arancelarias y importaciones (en %) |        |         |          |          |          |           |       |             |
| Productos agrícolas         |      |  |        |         |          |          |          |           |       |             |
| Consolidados finales        |      |  |        |         |          |          |          |           |       |             |
| NMF aplicados               | 2005 | 16.5                                       | 54.4   | 7.3     | 2.0      | 13.5     | 3.0      | 1.0       | 1.4   | 3.0         |
| Importaciones               |      |  |        |         |          |          |          |           |       |             |
| Productos no agrícolas      |      |  |        |         |          |          |          |           |       |             |
| Consolidados finales        |      |  |        |         |          |          |          |           |       |             |
| NMF aplicados               | 2005 | 3.0  | 2.8    | 18.4    | 0.6      | 70.1     | 4.8      | 0.1       | 0.0   | 0.1         |
| Importaciones               |      |  |        |         |          |          |          |           |       |             |

**Parte A.2 Aranceles e importaciones por grupos de productos**

| Grupos de productos                    | Derechos consolidados finales |              |     |                    | Derechos NMF aplicados |              |     | Importaciones |              |  |
|--|-------------------------------|--------------|-----|--------------------|------------------------|--------------|-----|---------------|--------------|--|
|  | Promedio                      | Exentos en % | Max | Consolidación en % | Promedio               | Exentos en % | Max | Sector en %   | Exentas en % |  |
| Productos animales                     |                               |              |     |                    | 4.9                    | 14.5         | 22  |               |              |  |
| Productos lácteos                      |                               |              |     |                    | 3.0                    | 40.0         | 5   |               |              |  |
| Frutas, legumbres, plantas             |                               |              |     |                    | 6.5                    | 3.7          | 34  |               |              |  |
| Café, té                               |                               |              |     |                    | 9.2                    | 2.1          | 22  |               |              |  |
| Cereales y otras preparaciones         |                               |              |     |                    | 5.0                    | 55.7         | 22  |               |              |  |
| Semillas oleaginosas, grasas y aceites |                               |              |     |                    | 5.9                    | 14.3         | 22  |               |              |  |
| Azúcares y artículos de confitería     |                               |              |     |                    | 14.5                   | 28.1         | 22  |               |              |  |
| Bebidas y tabaco                       |                               |              |     |                    | 106.0                  | 0            | 986 |               |              |  |
| Algodón                                |                               |              |     |                    | 6.5                    | 0            | 7   |               |              |  |
| Otros productos agrícolas              |                               |              |     |                    | 12.7                   | 18.0         | 34  |               |              |  |
| Pescado y sus productos                |                               |              |     |                    |                        |              |     |               |              |  |
| Metales y minerales                    |                               |              |     |                    | 20.0                   | 4.6          | 34  |               |              |  |
| Petróleo                               |                               |              |     |                    | 71.7                   | 0            | 188 |               |              |  |
| Productos químicos                     |                               |              |     |                    | 20.8                   | 4.3          | 22  |               |              |  |
| Madera, papel, etc.                    |                               |              |     |                    | 19.4                   | 2.7          | 22  |               |              |  |
| Textiles                               |                               |              |     |                    | 12.5                   | 0.1          | 34  |               |              |  |
| Prendas de vestir                      |                               |              |     |                    | 6.5                    | 0            | 7   |               |              |  |
| Cueros, calzado, etc.                  |                               |              |     |                    | 20.5                   | 0.6          | 34  |               |              |  |
| Máquinas no eléctricas                 |                               |              |     |                    | 22.5                   | 5.3          | 34  |               |              |  |
| Máquinas eléctricas                    |                               |              |     |                    | 24.0                   | 0.4          | 34  |               |              |  |
| Material de transporte                 |                               |              |     |                    | 28.3                   | 4.1          | 75  |               |              |  |
| Manufacturas n.e.p.                    |                               |              |     |                    | 20.2                   | 3.2          | 34  |               |              |  |

**Parte B Exportaciones a los principales socios y aranceles que enfrentan**

| Principales mercados | Impo bilaterales |       | Diversificación      |             | Promedio NMF de     |           | Margen    | Impo exentas |       |
|----------------------|------------------|-------|----------------------|-------------|---------------------|-----------|-----------|--------------|-------|
|                      | en US\$ Millones |       | 95% de expo están en |             | líneas con comercio |           | de pref.  | Líneas       | Valor |
|                      |                  |       | N° Capítulos         | N° Subpart. | Simple              | Ponderado | Ponderado | en %         | en %  |
| Comunidades Europeas | 2005             | 1,657 | 2                    | 4           | 4.7                 | 0.0       | 0.0       | 71.4         | 100.0 |
| Canadá               | 2005             | 15    | 4                    | 4           | 4.8                 | 0.2       | 0.2       | 85.8         | 100.0 |
| Guatemala            | 2004             | 7     | 4                    | 8           | 6.0                 | 1.5       | 0.0       | 70.0         | 87.9  |
| Hong Kong, China     | 2005             | 4     | 7                    | 12          | 0.0                 | 0.0       | 0.0       | 100.0        | 100.0 |
| Estados Unidos       | 2005             | 4     | 11                   | 12          | 3.6                 | 0.4       | 0.0       | 55.8         | 86.6  |
| Brasil               | 2005             | 4     | 1                    | 3           | 6.1                 | 5.0       | 0.0       | 6.3          | 0.2   |

## Parte A.1 Aranceles e importaciones totales y por rangos de tarifa

| Total                              |      | Total | Ag   | No Ag | No es miembro de la OMC              |
|------------------------------------|------|-------|------|-------|--------------------------------------|
| Consolidado final, promedio simple | 2005 | 22.1  | 41.3 | 19.2  | Cobertura de la consolidación: Total |
| NMF Aplicado, promedio simple      |      |       |      |       | No ag                                |
| Promedio ponderado por comercio    |      |       |      |       | Ag: Contingentes arancelarios (en %) |
| Importaciones en millardos US\$    |      |       |      |       | Ag: Salvaguardia especiales (en %)   |

| Distribución de frecuencias |      | Exentas | Líneas arancelarias y importaciones (en %) |         |          |          |          |           |       | No AdV en % |
|-----------------------------|------|---------|--|---------|----------|----------|----------|-----------|-------|-------------|
|                             |      |         | 0 <= 5                                     | 5 <= 10 | 10 <= 15 | 15 <= 25 | 25 <= 50 | 50 <= 100 | > 100 |             |
| Productos agrícolas         |      |         |  |         |          |          |          |           |       |             |
| Consolidados finales        |      |         |  |         |          |          |          |           |       |             |
| NMF aplicados               | 2005 | 0       | 0  | 3.1     | 0        | 5.5      | 87.0     | 4.1       | 0     | 0           |
| Importaciones               |      |         |  |         |          |          |          |           |       |             |
| Productos no agrícolas      |      |         |  |         |          |          |          |           |       |             |
| Consolidados finales        |      |         |  |         |          |          |          |           |       |             |
| NMF aplicados               | 2005 | 4.1     | 0  | 34.9    | 2.6      | 26.0     | 32.2     | 0.1       | 0     | 0           |
| Importaciones               |      |         |  |         |          |          |          |           |       |             |

## Parte A.2 Aranceles e importaciones por grupos de productos

| Grupos de productos                    | Derechos consolidados finales |              |     |                    | Derechos NMF aplicados |              |     | Importaciones |              |
|--|-------------------------------|--------------|-----|--------------------|------------------------|--------------|-----|---------------|--------------|
|  | Promedio                      | Exentos en % | Max | Consolidación en % | Promedio               | Exentos en % | Max | Sector en %   | Exentas en % |
| Productos animales                     |                               |              |     |                    | 30.0                   | 0            | 30  |               |              |
| Productos lácteos                      |                               |              |     |                    | 50.0                   | 0            | 50  |               |              |
| Frutas, legumbres, plantas             |                               |              |     |                    | 46.0                   | 0            | 50  |               |              |
| Café, té                               |                               |              |     |                    | 38.3                   | 0            | 50  |               |              |
| Cereales y otras preparaciones         |                               |              |     |                    | 36.1                   | 0            | 50  |               |              |
| Semillas oleaginosas, grasas y aceites |                               |              |     |                    | 44.2                   | 0            | 100 |               |              |
| Azúcares y artículos de confitería     |                               |              |     |                    | 30.0                   | 0            | 30  |               |              |
| Bebidas y tabaco                       |                               |              |     |                    | 82.5                   | 0            | 100 |               |              |
| Algodón                                |                               |              |     |                    | 20.0                   | 0            | 20  |               |              |
| Otros productos agrícolas              |                               |              |     |                    | 33.1                   | 0            | 50  |               |              |
| Pescado y sus productos                |                               |              |     |                    | 30.0                   | 0            | 30  |               |              |
| Metales y minerales                    |                               |              |     |                    | 22.0                   | 0            | 30  |               |              |
| Petróleo                               |                               |              |     |                    | 19.5                   | 0            | 20  |               |              |
| Productos químicos                     |                               |              |     |                    | 14.0                   | 2.7          | 50  |               |              |
| Madera, papel, etc.                    |                               |              |     |                    | 21.3                   | 3.8          | 50  |               |              |
| Textiles                               |                               |              |     |                    | 25.0                   | 0.1          | 50  |               |              |
| Prendas de vestir                      |                               |              |     |                    | 30.0                   | 0            | 30  |               |              |
| Cueros, calzado, etc.                  |                               |              |     |                    | 25.7                   | 2.1          | 50  |               |              |
| Máquinas no eléctricas                 |                               |              |     |                    | 10.2                   | 18.3         | 50  |               |              |
| Máquinas eléctricas                    |                               |              |     |                    | 12.1                   | 13.2         | 20  |               |              |
| Material de transporte                 |                               |              |     |                    | 16.1                   | 10.7         | 30  |               |              |
| Manufacturas n.e.p.                    |                               |              |     |                    | 19.5                   | 0.2          | 100 |               |              |

## Parte B Exportaciones a los principales socios y aranceles que enfrentan

| Principales mercados | Impo bilaterales |          | Diversificación      |             | Promedio NMF de líneas con comercio |           | Margen de pref. | Impo exentas |            |
|----------------------|------------------|----------|----------------------|-------------|-------------------------------------|-----------|-----------------|--------------|------------|
|                      | en US\$          | Millones | 95% de expo están en | N° Subpart. | Simple                              | Ponderado | Ponderado       | Líneas en %  | Valor en % |
| India                | 2004             | 66       | 9                    | 11          | 17.2                                | 18.2      | 5.3             | 1.0          | 17.8       |
| Hong Kong, China     | 2005             | 19       | 2                    | 2           | 0.0                                 | 0.0       | 0.0             | 100.0        | 100.0      |
| México               | 2005             | 6        | 1                    | 2           | 9.3                                 | 0.2       | 0.0             | 32.6         | 98.8       |
| Pakistán             | 2005             | 1        | 17                   | 27          | 14.2                                | 14.4      | 0.1             | 0.0          | 0.0        |
| Estados Unidos       | 2005             | 1        | 6                    | 7           | 4.4                                 | 1.6       | 0.4             | 63.6         | 88.1       |
| Tailandia            | 2005             | 1        | 2                    | 2           | 28.3                                | 18.6      | 0.0             | 0.0          | 0.0        |

**Parte A.1 Aranceles e importaciones totales y por rangos de tarifa**

| Total                              |      | Total | Ag   | No Ag | Miembro de la OMC desde              |  | 1995      |
|------------------------------------|------|-------|------|-------|--------------------------------------|--|-----------|
| Consolidado final, promedio simple |      | 40.0  | 40.0 | 40.0  | Cobertura de la consolidación:       |  | Total 100 |
| NMF Aplicado, promedio simple      | 2006 | 8.3   | 9.8  | 8.1   |                                      |  | No ag 100 |
| Promedio ponderado por comercio    | 2004 | 8.5   | 10.0 | 8.3   | Ag: Contingentes arancelarios (en %) |  | 0         |
| Importaciones en millardos US\$    | 2004 | 1.8   | 0.2  | 1.6   | Ag: Salvaguardia especiales (en %)   |  | 0         |

| Distribución de frecuencias | Exentas                                    | 0 <= 5 | 5 <= 10 | 10 <= 15 | 15 <= 25 | 25 <= 50 | 50 <= 100 | > 100 | No AdV en % |
|-----------------------------|--|--------|---------|----------|----------|----------|-----------|-------|-------------|
|                             | Líneas arancelarias y importaciones (en %) |        |         |          |          |          |           |       |             |
| Productos agrícolas         |  |        |         |          |          |          |           |       |             |
| Consolidados finales        | 0  | 0      | 0       | 0        | 0        | 100.0    | 0         | 0     | 0           |
| NMF aplicados 2006          | 0  | 4.1    | 95.9    | 0        | 0        | 0        | 0         | 0     | 0           |
| Importaciones 2004          | 0  | 0.3    | 99.7    | 0        | 0        | 0        | 0         | 0     | 0           |
| Productos no agrícolas      |  |        |         |          |          |          |           |       |             |
| Consolidados finales        | 0  | 0      | 0       | 0        | 0        | 100.0    | 0         | 0     | 0           |
| NMF aplicados 2006          | 6.4  | 25.3   | 68.3    | 0        | 0        | 0        | 0         | 0     | 0           |
| Importaciones 2004          | 11.6                                       | 10.0   | 78.4    | 0        | 0        | 0        | 0         | 0     | 0           |

**Parte A.2 Aranceles e importaciones por grupos de productos**

| Grupos de productos                    | Derechos consolidados finales |              |     |                    | Derechos NMF aplicados |              |     | Importaciones |              |
|--|-------------------------------|--------------|-----|--------------------|------------------------|--------------|-----|---------------|--------------|
|  | Promedio                      | Exentos en % | Max | Consolidación en % | Promedio               | Exentos en % | Max | Sector en %   | Exentas en % |
| Productos animales                     | 39.8                          | 0            | 40  | 100                | 9.8                    | 0            | 10  | 0.2           | 0            |
| Productos lácteos                      | 40.0                          | 0            | 40  | 100                | 10.0                   | 0            | 10  | 0.6           | 0            |
| Frutas, legumbres, plantas             | 40.0                          | 0            | 40  | 100                | 9.9                    | 0            | 10  | 0.7           | 0            |
| Café, té                               | 40.0                          | 0            | 40  | 100                | 10.0                   | 0            | 10  | 0.5           | 0            |
| Cereales y otras preparaciones         | 40.0                          | 0            | 40  | 100                | 10.0                   | 0            | 10  | 6.4           | 0            |
| Semillas oleaginosas, grasas y aceites | 40.0                          | 0            | 40  | 100                | 9.9                    | 0            | 10  | 2.4           | 0            |
| Azúcares y artículos de confitería     | 40.0                          | 0            | 40  | 100                | 9.6                    | 0            | 10  | 0.6           | 0            |
| Bebidas y tabaco                       | 40.0                          | 0            | 40  | 100                | 10.0                   | 0            | 10  | 0.7           | 0            |
| Algodón                                | 40.0                          | 0            | 40  | 100                | 10.0                   | 0            | 10  | 0.8           | 0            |
| Otros productos agrícolas              | 40.0                          | 0            | 40  | 100                | 9.4                    | 0            | 10  | 0.5           | 0            |
| Pescado y sus productos                | 40.0                          | 0            | 40  | 100                | 10.0                   | 0            | 10  | 0.1           | 0            |
| Metales y minerales                    | 40.0                          | 0            | 40  | 100                | 8.5                    | 2.9          | 10  | 15.7          | 4.7          |
| Petróleo                               | 40.0                          | 0            | 40  | 100                | 9.8                    | 0            | 10  | 7.0           | 0            |
| Productos químicos                     | 40.0                          | 0            | 40  | 100                | 7.5                    | 0            | 10  | 21.1          | 0            |
| Madera, papel, etc.                    | 40.0                          | 0            | 40  | 100                | 9.4                    | 2.0          | 10  | 5.7           | 9.1          |
| Textiles                               | 40.0                          | 0            | 40  | 100                | 10.0                   | 0            | 10  | 4.0           | 0            |
| Prendas de vestir                      | 40.0                          | 0            | 40  | 100                | 10.0                   | 0            | 10  | 0.6           | 0            |
| Cueros, calzado, etc.                  | 40.0                          | 0            | 40  | 100                | 9.5                    | 0            | 10  | 3.0           | 0            |
| Máquinas no eléctricas                 | 39.8                          | 0            | 40  | 100                | 4.1                    | 37.3         | 10  | 14.3          | 45.0         |
| Máquinas eléctricas                    | 40.0                          | 0            | 40  | 100                | 7.4                    | 8.3          | 10  | 6.4           | 4.7          |
| Material de transporte                 | 39.9                          | 0            | 40  | 100                | 7.1                    | 14.1         | 10  | 5.1           | 35.6         |
| Manufacturas n.e.p.                    | 40.0                          | 0            | 40  | 100                | 8.3                    | 5.7          | 10  | 3.6           | 6.3          |

**Parte B Exportaciones a los principales socios y aranceles que enfrentan**

| Principales mercados               | Impo bilaterales |       | Diversificación      |             | Promedio NMF de     |           | Margen    | Impo exentas |       |
|------------------------------------|------------------|-------|----------------------|-------------|---------------------|-----------|-----------|--------------|-------|
|                                    | en US\$          |       | 95% de expo están en |             | líneas con comercio |           | de pref.  | Líneas       | Valor |
|                                    | Millones         |       | N° Capítulos         | N° Subpart. | Simple              | Ponderado | Ponderado | en %         | en %  |
| Brasil                             | 2005             | 1,172 | 1                    | 2           | 10.3                | 0.2       | 0.2       | 66.5         | 99.7  |
| Argentina                          | 2005             | 299   | 10                   | 14          | 10.7                | 1.2       | 1.0       | 32.9         | 97.0  |
| Estados Unidos                     | 2005             | 218   | 15                   | 34          | 6.6                 | 4.0       | 0.6       | 62.5         | 81.9  |
| República Bolivariana de Venezuela | 2004             | 200   | 2                    | 3           | 15.1                | 16.4      | 16.4      | 100.0        | 100.0 |
| Colombia                           | 2004             | 175   | 6                    | 10          | 16.8                | 17.4      | 17.4      | 100.0        | 100.0 |
| Comunidades Europeas               | 2005             | 166   | 24                   | 54          | 7.7                 | 2.1       | 2.0       | 74.4         | 96.4  |

## Parte A.1 Aranceles e importaciones totales y por rangos de tarifa

| Total                              |      | Total | Ag   | No Ag | No es miembro de la OMC              |                                    |
|------------------------------------|------|-------|------|-------|--------------------------------------|------------------------------------|
| Consolidado final, promedio simple | 2006 | 7.2   | 13.8 | 6.2   | Cobertura de la consolidación:       |                                    |
| NMF Aplicado, promedio simple      |      |       |      |       | Total                                |                                    |
| Promedio ponderado por comercio    |      |       |      |       | No ag                                |                                    |
| Importaciones en millardos US\$    |      |       |      |       | Ag: Contingentes arancelarios (en %) |                                    |
|                                    |      |       |      |       |                                      | Ag: Salvaguardia especiales (en %) |

| Distribución de frecuencias |      | Exentas                                    | 0 <= 5 | 5 <= 10 | 10 <= 15 | 15 <= 25 | 25 <= 50 | 50 <= 100 | > 100 | No AdV en % |
|-----------------------------|------|--|--------|---------|----------|----------|----------|-----------|-------|-------------|
|                             |      | Líneas arancelarias y importaciones (en %) |        |         |          |          |          |           |       |             |
| Productos agrícolas         |      |  |        |         |          |          |          |           |       |             |
| Consolidados finales        |      |  |        |         |          |          |          |           |       |             |
| NMF aplicados               | 2006 | 36.1                                       | 30.5   | 9.6     | 3.5      | 1.7      | 10.0     | 6.8       | 1.6   | 21.7        |
| Importaciones               |      |  |        |         |          |          |          |           |       |             |
| Productos no agrícolas      |      |  |        |         |          |          |          |           |       |             |
| Consolidados finales        |      |  |        |         |          |          |          |           |       |             |
| NMF aplicados               | 2006 | 26.9                                       | 31.8   | 31.8    | 9.4      | 0.0      | 0.0      | 0.0       | 0     | 0.1         |
| Importaciones               |      |  |        |         |          |          |          |           |       |             |

## Parte A.2 Aranceles e importaciones por grupos de productos

| Grupos de productos                    | Derechos consolidados finales |              |     |                    | Derechos NMF aplicados |              |     | Importaciones |              |  |
|--|-------------------------------|--------------|-----|--------------------|------------------------|--------------|-----|---------------|--------------|--|
|  | Promedio                      | Exentos en % | Max | Consolidación en % | Promedio               | Exentos en % | Max | Sector en %   | Exentas en % |  |
| Productos animales                     |                               |              |     |                    | 45.7                   | 13.8         | 234 |               |              |  |
| Productos lácteos                      |                               |              |     |                    | 21.3                   | 0            | 64  |               |              |  |
| Frutas, legumbres, plantas             |                               |              |     |                    | 8.5                    | 30.1         | 80  |               |              |  |
| Café, té                               |                               |              |     |                    | 7.8                    | 43.8         | 42  |               |              |  |
| Cereales y otras preparaciones         |                               |              |     |                    | 13.6                   | 18.8         | 100 |               |              |  |
| Semillas oleaginosas, grasas y aceites |                               |              |     |                    | 2.6                    | 47.8         | 5   |               |              |  |
| Azúcares y artículos de confitería     |                               |              |     |                    | 8.5                    | 26.8         | 48  |               |              |  |
| Bebidas y tabaco                       |                               |              |     |                    | 31.5                   | 0            | 72  |               |              |  |
| Algodón                                |                               |              |     |                    | 0.0                    | 100.0        | 0   |               |              |  |
| Otros productos agrícolas              |                               |              |     |                    | 1.2                    | 76.2         | 10  |               |              |  |
| Pescado y sus productos                |                               |              |     |                    |                        |              |     |               |              |  |
| Metales y minerales                    |                               |              |     |                    | 5.0                    | 35.1         | 62  |               |              |  |
| Petróleo                               |                               |              |     |                    | 1.6                    | 84.0         | 10  |               |              |  |
| Productos químicos                     |                               |              |     |                    | 3.3                    | 50.0         | 17  |               |              |  |
| Madera, papel, etc.                    |                               |              |     |                    | 5.6                    | 27.9         | 15  |               |              |  |
| Textiles                               |                               |              |     |                    | 9.0                    | 4.5          | 15  |               |              |  |
| Prendas de vestir                      |                               |              |     |                    | 15.0                   | 0            | 15  |               |              |  |
| Cueros, calzado, etc.                  |                               |              |     |                    | 7.9                    | 19.2         | 15  |               |              |  |
| Máquinas no eléctricas                 |                               |              |     |                    |                        |              |     |               |              |  |
| Máquinas eléctricas                    |                               |              |     |                    | 6.0                    | 12.9         | 15  |               |              |  |
| Material de transporte                 |                               |              |     |                    | 6.7                    | 21.6         | 15  |               |              |  |
| Manufacturas n.e.p.                    |                               |              |     |                    | 5.7                    | 25.5         | 15  |               |              |  |
|  |                               |              |     |                    | 6.4                    | 21.6         | 15  |               |              |  |

## Parte B Exportaciones a los principales socios y aranceles que enfrentan

| Principales mercados | Impo bilaterales |       | Diversificación      |             | Promedio NMF de     |           | Margen de pref. Ponderado | Impo exentas |            |
|----------------------|------------------|-------|----------------------|-------------|---------------------|-----------|---------------------------|--------------|------------|
|                      | en US\$          |       | 95% de expo están en |             | líneas con comercio |           |                           | Líneas en %  | Valor en % |
|                      | Millones         |       | N° Capítulos         | N° Subpart. | Simple              | Ponderado |                           |              |            |
| Comunidades Europeas | 2005             | 1,634 | 55                   | 306         | 6.5                 | 4.7       | 4.6                       | 81.4         | 96.1       |
| Croacia              | 2005             | 411   | 62                   | 320         | 7.5                 | 6.7       | 6.7                       | 100.0        | 100.0      |
| Serbia y Montenegro  | 2004             | 232   | 69                   | 411         | 10.2                | 6.3       | 0.0                       | 0.5          | 3.1        |
| China                | 2005             | 103   | 1                    | 1           | 11.6                | 8.0       | 0.0                       | 10.9         | 0.3        |
| Estados Unidos       | 2005             | 67    | 13                   | 15          | 8.8                 | 0.8       | 0.2                       | 44.3         | 94.9       |
| Rumania              | 2005             | 46    | 5                    | 7           | 18.6                | 2.5       | 2.2                       | 95.3         | 94.3       |

**Parte A.1 Aranceles e importaciones totales y por rangos de tarifa**

| Total                              |      | Total | Ag   | No Ag | Miembro de la OMC desde              | 1995       |
|------------------------------------|------|-------|------|-------|--------------------------------------|------------|
| Consolidado final, promedio simple | 2006 | 18.8  | 38.4 | 15.7  | Cobertura de la consolidación:       | Total 96.6 |
| NMF Aplicado, promedio simple      |      | 8.0   | 9.3  | 7.8   |                                      | No ag 96.1 |
| Promedio ponderado por comercio    |      |       |      |       | Ag: Contingentes arancelarios (en %) | 0          |
| Importaciones en millardos US\$    |      |       |      |       | Ag: Salvaguardia especiales (en %)   | 38.7       |

| Distribución de frecuencias |      | Exentas                                    | 0 <= 5 | 5 <= 10 | 10 <= 15 | 15 <= 25 | 25 <= 50 | 50 <= 100 | > 100 | No AdV en % |
|-----------------------------|------|--|--------|---------|----------|----------|----------|-----------|-------|-------------|
|                             |      | Líneas arancelarias y importaciones (en %) |        |         |          |          |          |           |       |             |
| Productos agrícolas         |      |  |        |         |          |          |          |           |       |             |
| Consolidados finales        | 2006 | 22.4                                       | 2.4    | 1.8     | 1.5      | 14.3     | 35.3     | 18.7      | 3.3   | 0           |
| NMF aplicados               |      | 44.8                                       | 10.5   | 13.4    | 6.7      | 15.6     | 8.0      | 0.6       | 0     | 15.1        |
| Importaciones               |      |  |        |         |          |          |          |           |       |             |
| Productos no agrícolas      |      |  |        |         |          |          |          |           |       |             |
| Consolidados finales        | 2006 | 13.6                                       | 5.4    | 21.4    | 20.9     | 19.7     | 15.0     | 0         | 0     | 0           |
| NMF aplicados               |      | 58.8                                       | 5.5    | 6.1     | 9.0      | 12.8     | 7.9      | 0         | 0.0   | 0.4         |
| Importaciones               |      |  |        |         |          |          |          |           |       |             |

**Parte A.2 Aranceles e importaciones por grupos de productos**

| Grupos de productos                    | Derechos consolidados finales |              |     |                    | Derechos NMF aplicados |              |     | Importaciones |              |
|--|-------------------------------|--------------|-----|--------------------|------------------------|--------------|-----|---------------|--------------|
|  | Promedio                      | Exentos en % | Max | Consolidación en % | Promedio               | Exentos en % | Max | Sector en %   | Exentas en % |
| Productos animales                     | 43.6                          | 21.0         | 160 | 100                | 12.9                   | 54.0         | 48  |               |              |
| Productos lácteos                      | 20.4                          | 0            | 37  | 100                | 32.4                   | 20.0         | 96  |               |              |
| Frutas, legumbres, plantas             | 26.4                          | 22.1         | 99  | 100                | 9.3                    | 35.4         | 55  |               |              |
| Café, té                               | 67.3                          | 20.8         | 170 | 100                | 9.0                    | 45.8         | 40  |               |              |
| Cereales y otras preparaciones         | 49.3                          | 0.3          | 597 | 100                | 9.7                    | 30.5         | 30  |               |              |
| Semillas oleaginosas, grasas y aceites | 45.9                          | 6.1          | 81  | 100                | 7.9                    | 16.9         | 20  |               |              |
| Azúcares y artículos de confitería     | 73.4                          | 0            | 105 | 100                | 6.3                    | 62.5         | 37  |               |              |
| Bebidas y tabaco                       | 119.2                         | 5.0          | 597 | 100                | 18.3                   | 9.4          | 45  |               |              |
| Algodón                                | 52.0                          | 0            | 60  | 100                | 5.1                    | 66.7         | 17  |               |              |
| Otros productos agrícolas              | 11.9                          | 56.0         | 72  | 98.7               | 2.1                    | 86.5         | 25  |               |              |
| Pescado y sus productos                | 24.7                          | 33.3         | 37  | 2.8                | 4.2                    | 77.2         | 30  |               |              |
| Metales y minerales                    | 11.8                          | 16.0         | 30  | 95.9               | 4.2                    | 61.6         | 30  |               |              |
| Petróleo                               | -                             | -            | -   | 0                  | 1.2                    | 66.4         | 15  |               |              |
| Productos químicos                     | 12.3                          | 7.1          | 37  | 99.6               | 2.9                    | 78.4         | 22  |               |              |
| Madera, papel, etc.                    | 10.9                          | 12.1         | 30  | 100                | 7.7                    | 40.6         | 30  |               |              |
| Textiles                               | 22.2                          | 4.0          | 30  | 99.2               | 17.9                   | 13.5         | 504 |               |              |
| Prendas de vestir                      | 45.0                          | 0            | 45  | 100                | 37.9                   | 2.6          | 40  |               |              |
| Cueros, calzado, etc.                  | 20.9                          | 0            | 30  | 97.9               | 13.7                   | 34.6         | 48  |               |              |
| Máquinas no eléctricas                 | 9.2                           | 39.9         | 30  | 100                | 1.5                    | 90.4         | 30  |               |              |
| Máquinas eléctricas                    | 17.4                          | 5.4          | 30  | 99.6               | 5.2                    | 62.4         | 25  |               |              |
| Material de transporte                 | 18.4                          | 17.2         | 50  | 100                | 6.1                    | 67.1         | 32  |               |              |
| Manufacturas n.e.p.                    | 12.7                          | 25.0         | 30  | 96.1               | 3.4                    | 80.5         | 30  |               |              |

**Parte B Exportaciones a los principales socios y aranceles que enfrentan**

| Principales mercados | Impo bilaterales |       | Diversificación      |             | Promedio NMF de     |           | Margen    | Impo exentas |       |
|----------------------|------------------|-------|----------------------|-------------|---------------------|-----------|-----------|--------------|-------|
|                      | en US\$ Millones |       | 95% de expo están en |             | líneas con comercio |           | de pref.  | Líneas       | Valor |
|                      |                  |       | N° Capítulos         | N° Subpart. | Simple              | Ponderado | Ponderado | en %         | en %  |
| Comunidades Europeas | 2005             | 2,941 | 1                    | 1           | 16.1                | 1.1       | 0.2       | 83.4         | 98.7  |
| Sudáfrica            | 2005             | 303   | 1                    | 1           | 10.5                | 0.0       | 0.0       | 100.0        | 100.0 |
| Estados Unidos       | 2005             | 178   | 3                    | 6           | 11.3                | 3.9       | 3.9       | 94.3         | 100.0 |
| Tailandia            | 2005             | 113   | 1                    | 1           | 5.6                 | 0.0       | 0.0       | 66.7         | 100.0 |
| Japón                | 2005             | 27    | 1                    | 2           | 0.0                 | 0.0       | 0.0       | 100.0        | 100.0 |
| Zambia               | 2005             | 12    | 28                   | 85          | 15.4                | 12.7      | 7.7       | 32.7         | 37.0  |

**Parte A.1 Aranceles e importaciones totales y por rangos de tarifa**

| Total                              |      | Total | Ag   | No Ag | Miembro de la OMC desde              | 1995  |     |
|------------------------------------|------|-------|------|-------|--------------------------------------|-------|-----|
| Consolidado final, promedio simple |      | 31.4  | 35.5 | 30.8  | Cobertura de la consolidación:       | Total | 100 |
| NMF Aplicado, promedio simple      | 2006 | 12.3  | 10.2 | 12.6  |                                      | No ag | 100 |
| Promedio ponderado por comercio    | 2005 | 8.2   | 10.3 | 8.1   | Ag: Contingentes arancelarios (en %) |       | 0.3 |
| Importaciones en millardos US\$    | 2005 | 76.4  | 3.6  | 72.8  | Ag: Salvaguardia especiales (en %)   |       | 0   |

| Distribución de frecuencias |      | Exentas                                    | 0 <= 5 | 5 <= 10 | 10 <= 15 | 15 <= 25 | 25 <= 50 | 50 <= 100 | > 100 | No AdV en % |
|-----------------------------|------|--|--------|---------|----------|----------|----------|-----------|-------|-------------|
|                             |      | Líneas arancelarias y importaciones (en %) |        |         |          |          |          |           |       |             |
| Productos agrícolas         |      |  |        |         |          |          |          |           |       |             |
| Consolidados finales        |      | 2.9  | 0.0    | 0.4     | 1.1      | 7.1      | 74.0     | 14.5      | 0     | 0           |
| NMF aplicados               | 2006 | 6.3  | 7.2    | 56.4    | 15.1     | 13.9     | 1.1      | 0         | 0     | 0           |
| Importaciones               | 2005 | 16.8                                       | 4.1    | 43.7    | 20.4     | 8.7      | 6.2      | 0         | 0     | 0           |
| Productos no agrícolas      |      |  |        |         |          |          |          |           |       |             |
| Consolidados finales        |      | 0.7  | 0.1    | 0.6     | 2.1      | 23.6     | 73.0     | 0         | 0     | 0           |
| NMF aplicados               | 2006 | 5.7  | 13.9   | 11.2    | 29.1     | 39.3     | 0.8      | 0         | 0     | 0           |
| Importaciones               | 2005 | 36.7                                       | 10.8   | 8.3     | 22.4     | 19.8     | 2.0      | 0         | 0     | 0           |

**Parte A.2 Aranceles e importaciones por grupos de productos**

| Grupos de productos                    | Derechos consolidados finales |              |     |                    | Derechos NMF aplicados |              |     | Importaciones |              |
|--|-------------------------------|--------------|-----|--------------------|------------------------|--------------|-----|---------------|--------------|
|  | Promedio                      | Exentos en % | Max | Consolidación en % | Promedio               | Exentos en % | Max | Sector en %   | Exentas en % |
| Productos animales                     | 38.2                          | 6.2          | 55  | 100                | 8.9                    | 5.0          | 16  | 0.1           | 3.3          |
| Productos lácteos                      | 48.9                          | 0            | 55  | 100                | 18.3                   | 0            | 27  | 0.2           | 0            |
| Frutas, legumbres, plantas             | 34.1                          | 1.0          | 55  | 100                | 9.6                    | 5.3          | 35  | 0.9           | 13.4         |
| Café, té                               | 34.1                          | 0            | 35  | 100                | 13.3                   | 0            | 20  | 0.2           | 0            |
| Cereales y otras preparaciones         | 43.4                          | 0.8          | 55  | 100                | 11.9                   | 8.5          | 20  | 2.0           | 27.9         |
| Semillas oleaginosas, grasas y aceites | 34.6                          | 0.4          | 35  | 100                | 7.8                    | 9.1          | 12  | 0.5           | 9.8          |
| Azúcares y artículos de confitería     | 34.4                          | 0            | 35  | 100                | 16.5                   | 0            | 20  | 0.0           | 0            |
| Bebidas y tabaco                       | 38.1                          | 0            | 55  | 100                | 16.7                   | 3.3          | 27  | 0.3           | 0.1          |
| Algodón                                | 55.0                          | 0            | 55  | 100                | 6.9                    | 0            | 10  | 0.1           | 0            |
| Otros productos agrícolas              | 29.0                          | 7.8          | 55  | 100                | 7.7                    | 9.7          | 35  | 0.4           | 14.4         |
| Pescado y sus productos                | 33.5                          | 4.2          | 35  | 100                | 10.1                   | 6.0          | 16  | 0.4           | 28.9         |
| Metales y minerales                    | 32.9                          | 0.6          | 35  | 100                | 9.9                    | 8.5          | 20  | 16.1          | 49.3         |
| Petróleo                               | 35.0                          | 0            | 35  | 100                | 0.3                    | 93.0         | 6   | 14.3          | 95.1         |
| Productos químicos                     | 21.0                          | 0.4          | 35  | 100                | 8.3                    | 1.2          | 18  | 17.2          | 4.4          |
| Madera, papel, etc.                    | 28.8                          | 2.0          | 35  | 100                | 11.0                   | 2.9          | 18  | 1.7           | 7.0          |
| Textiles                               | 34.8                          | 0            | 35  | 100                | 16.8                   | 0            | 20  | 2.1           | 0            |
| Prendas de vestir                      | 35.0                          | 0            | 35  | 100                | 20.0                   | 0            | 20  | 0.3           | 0            |
| Cueros, calzado, etc.                  | 34.7                          | 0            | 35  | 100                | 14.7                   | 0.6          | 35  | 2.4           | 0.2          |
| Máquinas no eléctricas                 | 32.4                          | 0.4          | 35  | 100                | 12.8                   | 12.6         | 20  | 15.2          | 26.9         |
| Máquinas eléctricas                    | 32.0                          | 2.3          | 35  | 100                | 14.1                   | 12.2         | 20  | 13.7          | 35.4         |
| Material de transporte                 | 33.3                          | 0            | 35  | 100                | 18.1                   | 11.0         | 35  | 6.9           | 30.7         |
| Manufacturas n.e.p.                    | 33.2                          | 0.8          | 35  | 100                | 15.6                   | 8.8          | 20  | 5.0           | 28.3         |

**Parte B Exportaciones a los principales socios y aranceles que enfrentan**

| Principales mercados | Impo bilaterales |        | Diversificación      |             | Promedio NMF de líneas con comercio |      | Margen de pref. | Impo exentas |            |
|----------------------|------------------|--------|----------------------|-------------|-------------------------------------|------|-----------------|--------------|------------|
|                      | en US\$ Millones |        | 95% de expo están en |             | Simple Ponderado                    |      | Ponderado       | Líneas en %  | Valor en % |
|                      |                  |        | N° Capítulos         | N° Subpart. |                                     |      |                 |              |            |
| Comunidades Europeas | 2005             | 28,279 | 72                   | 560         | 7.4                                 | 5.9  | 1.1             | 54.0         | 74.2       |
| Estados Unidos       | 2005             | 23,585 | 72                   | 419         | 4.3                                 | 2.7  | 0.9             | 74.5         | 88.4       |
| Argentina            | 2005             | 10,625 | 79                   | 868         | 10.0                                | 15.8 | 15.8            | 100.0        | 100.0      |
| China                | 2005             | 9,992  | 26                   | 68          | 8.6                                 | 2.7  | 0.0             | 10.4         | 52.3       |
| México               | 2005             | 4,887  | 64                   | 499         | 12.3                                | 23.5 | 19.3            | 28.4         | 37.1       |
| Japón                | 2005             | 4,415  | 38                   | 71          | 14.9                                | 4.3  | 0.4             | 53.1         | 76.6       |



**Parte A.1 Aranceles e importaciones totales y por rangos de tarifa**

| Total                              |      | Total | Ag   | No Ag | Miembro de la OMC desde        |  | 1995                                 |   |
|------------------------------------|------|-------|------|-------|--------------------------------|--|--------------------------------------|---|
| Consolidado final, promedio simple | 2006 | 25.3  | 30.5 | 24.5  | Cobertura de la consolidación: |  | Total 95.3                           |   |
| NMF Aplicado, promedio simple      |      | 3.3   | 5.2  | 3.0   | No ag                          |  | 95.0                                 |   |
| Promedio ponderado por comercio    |      |       |      |       |                                |  | Ag: Contingentes arancelarios (en %) | 0 |
| Importaciones en millardos US\$    |      |       |      |       |                                |  | Ag: Salvaguardia especiales (en %)   | 0 |

| Distribución de frecuencias |      | Exentas | 0 <= 5 | 5 <= 10 | 10 <= 15 | 15 <= 25 | 25 <= 50 | 50 <= 100 | > 100 | No AdV en % |
|-----------------------------|------|---------|--------|---------|----------|----------|----------|-----------|-------|-------------|
|                             |      |         |        |         |          |          |          |           |       |             |
| Productos agrícolas         |      |         |        |         |          |          |          |           |       |             |
| Consolidados finales        | 2006 | 0       | 1.0    | 0.1     | 0        | 85.1     | 10.3     | 0         | 1.1   | 2.3         |
| NMF aplicados               |      | 94.9    | 1.6    | 0       | 0        | 1.1      | 0        | 0.2       | 1.1   | 4.6         |
| Importaciones               |      |         |        |         |          |          |          |           |       |             |
| Productos no agrícolas      |      |         |        |         |          |          |          |           |       |             |
| Consolidados finales        | 2006 | 0       | 0      | 0       | 0        | 65.2     | 29.8     | 0         | 0     | 0           |
| NMF aplicados               |      | 77.6    | 8.7    | 1.5     | 0.7      | 11.3     | 0.1      | 0         | 0     | 0.1         |
| Importaciones               |      |         |        |         |          |          |          |           |       |             |

**Parte A.2 Aranceles e importaciones por grupos de productos**

| Grupos de productos                    | Derechos consolidados finales |              |        |                    | Derechos NMF aplicados |              |        | Importaciones |              |
|--|-------------------------------|--------------|--------|--------------------|------------------------|--------------|--------|---------------|--------------|
|  | Promedio                      | Exentos en % | Max    | Consolidación en % | Promedio               | Exentos en % | Max    | Sector en %   | Exentas en % |
| Productos animales                     | 26.9                          | 0            | 50     | 100                | 0.0                    | 100.0        | 0      |               |              |
| Productos lácteos                      | 21.0                          | 0            | 50     | 100                | 0.0                    | 100.0        | 0      |               |              |
| Frutas, legumbres, plantas             | 26.1                          | 0            | 50     | 100                | 0.0                    | 100.0        | 0      |               |              |
| Café, té                               | 15.7                          | 0            | 50     | 100                | 1.5                    | 54.2         | 5      |               |              |
| Cereales y otras preparaciones         | 21.7                          | 0            | 50     | 100                | 0.1                    | 99.7         | 20     |               |              |
| Semillas oleaginosas, grasas y aceites | 20.0                          | 0            | 20     | 100                | 0.0                    | 100.0        | 0      |               |              |
| Azúcares y artículos de confitería     | 27.5                          | 0            | 50     | 100                | 0.0                    | 100.0        | 0      |               |              |
| Bebidas y tabaco                       | 227.6                         | 0            | > 1000 | 60.0               | 89.8                   | 48.6         | > 1000 |               |              |
| Algodón                                | 20.0                          | 0            | 20     | 100                | 0.0                    | 100.0        | 0      |               |              |
| Otros productos agrícolas              | 20.6                          | 0            | 50     | 100                | 0.0                    | 100.0        | 0      |               |              |
| Pescado y sus productos                | 21.0                          | 0            | 30     | 100                | 0.0                    | 100.0        | 0      |               |              |
| Metales y minerales                    | 20.3                          | 0            | 40     | 98.2               | 0.2                    | 96.3         | 20     |               |              |
| Petróleo                               | 20.0                          | 0            | 20     | 100                | 0.5                    | 81.9         | 10     |               |              |
| Productos químicos                     | 21.0                          | 0            | 50     | 94.4               | 0.4                    | 94.4         | 30     |               |              |
| Madera, papel, etc.                    | 25.3                          | 0            | 40     | 97.6               | 4.4                    | 71.1         | 20     |               |              |
| Textiles                               | 25.9                          | 0            | 40     | 100                | 0.9                    | 85.8         | 10     |               |              |
| Prendas de vestir                      | 30.0                          | 0            | 30     | 100                | 0.0                    | 100.0        | 0      |               |              |
| Cueros, calzado, etc.                  | 23.6                          | 0            | 40     | 100                | 3.4                    | 67.2         | 20     |               |              |
| Máquinas no eléctricas                 | 28.1                          | 0            | 40     | 99.8               | 7.0                    | 57.1         | 20     |               |              |
| Máquinas eléctricas                    | 39.0                          | 0            | 40     | 76.7               | 14.4                   | 10.2         | 20     |               |              |
| Material de transporte                 | 24.5                          | 0            | 40     | 67.2               | 10.0                   | 49.9         | 20     |               |              |
| Manufacturas n.e.p.                    | 24.6                          | 0            | 40     | 88.1               | 5.0                    | 54.2         | 36     |               |              |

**Parte B Exportaciones a los principales socios y aranceles que enfrentan**

| Principales mercados | Impo bilaterales |       | Diversificación      |             | Promedio NMF de     |           | Margen    | Impo exentas |       |
|----------------------|------------------|-------|----------------------|-------------|---------------------|-----------|-----------|--------------|-------|
|                      | en US\$ Millones |       | 95% de expo están en |             | líneas con comercio |           | de pref.  | Líneas       | Valor |
|                      |                  |       | N° Capítulos         | N° Subpart. | Simple              | Ponderado | Ponderado | en %         | en %  |
| Japón                | 2005             | 2,287 | 1                    | 2           | 7.7                 | 0.1       | 0.0       | 18.3         | 77.6  |
| Indonesia            | 2005             | 1,197 | 1                    | 1           | 9.6                 | 0.0       | 0.0       | 58.3         | 100.0 |
| Corea, República de  | 2005             | 787   | 1                    | 2           | 4.9                 | 4.2       | 0.0       | 30.6         | 0.0   |
| Estados Unidos       | 2005             | 581   | 2                    | 8           | 13.2                | 5.2       | 0.0       | 12.1         | 69.9  |
| Australia            | 2005             | 530   | 1                    | 1           | 5.0                 | 0.0       | 0.0       | 50.9         | 100.0 |
| China                | 2005             | 208   | 1                    | 1           | 8.8                 | 0.0       | 0.0       | 37.5         | 100.0 |

## Parte A.1 Aranceles e importaciones totales y por rangos de tarifa

| Total                              |      | Total | Ag   | No Ag | Miembro de la OMC desde              | 1996      |
|------------------------------------|------|-------|------|-------|--------------------------------------|-----------|
| Consolidado final, promedio simple |      | 25.6  | 42.4 | 23.0  | Cobertura de la consolidación:       | Total 100 |
| NMF Aplicado, promedio simple      | 2006 | 10.4  | 19.9 | 9.0   |                                      | No ag 100 |
| Promedio ponderado por comercio    | 2005 | 9.6   | 24.5 | 8.4   | Ag: Contingentes arancelarios (en %) | 10.6      |
| Importaciones en millardos US\$    | 2005 | 15.0  | 1.0  | 14.0  | Ag: Salvaguardia especiales (en %)   | 2.8       |

| Distribución de frecuencias |  | Exentas                                    | 0 <= 5 | 5 <= 10 | 10 <= 15 | 15 <= 25 | 25 <= 50 | 50 <= 100 | > 100 | No AdV en % |
|-----------------------------|--|--|--------|---------|----------|----------|----------|-----------|-------|-------------|
|                             |  | Líneas arancelarias y importaciones (en %) |        |         |          |          |          |           |       |             |
| Productos agrícolas         |  |  |        |         |          |          |          |           |       |             |
| Consolidados finales        |  | 5.3  | 6.4    | 9.6     | 10.0     | 15.3     | 13.6     | 34.9      | 3.7   | 14.9        |
| NMF aplicados 2006          |  | 16.9                                       | 8.0    | 14.5    | 12.5     | 22.6     | 20.4     | 4.7       | 0.2   | 9.8         |
| Importaciones 2005          |  | 16.4                                       | 3.5    | 10.1    | 17.7     | 18.9     | 23.3     | 9.7       | 0.3   | 20.2        |
| Productos no agrícolas      |  |  |        |         |          |          |          |           |       |             |
| Consolidados finales        |  | 6.6  | 5.1    | 17.3    | 15.0     | 5.1      | 50.8     | 0         | 0     | 0           |
| NMF aplicados 2006          |  | 13.5                                       | 17.6   | 36.5    | 14.4     | 17.6     | 0.4      | 0         | 0     | 0.0         |
| Importaciones 2005          |  | 21.9                                       | 17.1   | 24.9    | 18.9     | 16.7     | 0.5      | 0         | 0     | 0.0         |

## Parte A.2 Aranceles e importaciones por grupos de productos

| Grupos de productos                    | Derechos consolidados finales |              |     |                    | Derechos NMF aplicados |              |     | Importaciones |              |
|--|-------------------------------|--------------|-----|--------------------|------------------------|--------------|-----|---------------|--------------|
|  | Promedio                      | Exentos en % | Max | Consolidación en % | Promedio               | Exentos en % | Max | Sector en %   | Exentas en % |
| Productos animales                     | 70.1                          | 6.8          | 299 | 100                | 24.0                   | 14.5         | 120 | 1.2           | 8.6          |
| Productos lácteos                      | 76.8                          | 0            | 96  | 100                | 39.0                   | 1.0          | 74  | 0.2           | 0.0          |
| Frutas, legumbres, plantas             | 42.9                          | 5.4          | 182 | 100                | 24.0                   | 10.3         | 177 | 1.1           | 3.6          |
| Café, té                               | 21.2                          | 4.2          | 40  | 100                | 23.9                   | 8.3          | 74  | 0.6           | 17.6         |
| Cereales y otras preparaciones         | 58.0                          | 0            | 128 | 100                | 26.4                   | 1.5          | 74  | 0.9           | 4.4          |
| Semillas oleaginosas, grasas y aceites | 23.9                          | 0            | 98  | 100                | 10.1                   | 8.4          | 40  | 0.8           | 36.3         |
| Azúcares y artículos de confitería     | 44.2                          | 0            | 97  | 100                | 26.9                   | 0            | 100 | 0.6           | 0            |
| Bebidas y tabaco                       | 72.9                          | 0            | 231 | 100                | 30.7                   | 0            | 75  | 0.5           | 0            |
| Algodón                                | 17.0                          | 20.0         | 25  | 100                | 0.0                    | 100.0        | 0   | 0.2           | 100.0        |
| Otros productos agrícolas              | 18.4                          | 12.4         | 75  | 100                | 6.4                    | 48.6         | 64  | 0.8           | 48.4         |
| Pescado y sus productos                | 30.0                          | 2.8          | 35  | 100                | 13.8                   | 3.9          | 26  | 0.2           | 19.5         |
| Metales y minerales                    | 24.9                          | 2.5          | 40  | 100                | 6.8                    | 24.4         | 26  | 22.6          | 45.5         |
| Petróleo                               | 17.1                          | 0            | 35  | 100                | 8.2                    | 20.0         | 11  | 3.4           | 0            |
| Productos químicos                     | 11.6                          | 2.6          | 33  | 100                | 7.2                    | 7.5          | 24  | 12.8          | 26.1         |
| Madera, papel, etc.                    | 18.1                          | 10.0         | 35  | 100                | 8.5                    | 32.5         | 22  | 4.0           | 20.2         |
| Textiles                               | 31.7                          | 0            | 35  | 100                | 13.9                   | 1.8          | 25  | 9.2           | 0.1          |
| Prendas de vestir                      | 34.9                          | 0            | 35  | 100                | 22.7                   | 0            | 26  | 3.2           | 0            |
| Cueros, calzado, etc.                  | 29.4                          | 2.3          | 35  | 100                | 10.3                   | 16.0         | 27  | 2.6           | 9.0          |
| Máquinas no eléctricas                 | 21.9                          | 12.3         | 40  | 100                | 6.1                    | 8.9          | 24  | 10.7          | 20.8         |
| Máquinas eléctricas                    | 19.4                          | 31.0         | 40  | 100                | 7.4                    | 23.1         | 23  | 6.2           | 36.6         |
| Material de transporte                 | 22.5                          | 6.6          | 35  | 100                | 5.8                    | 9.1          | 23  | 15.4          | 2.2          |
| Manufacturas n.e.p.                    | 25.6                          | 14.9         | 35  | 100                | 6.4                    | 17.3         | 24  | 2.8           | 28.3         |

## Parte B Exportaciones a los principales socios y aranceles que enfrentan

| Principales mercados                | Impo bilaterales |       | Diversificación      |             | Promedio NMF de líneas con comercio |           | Margen de pref.    | Impo exentas |            |
|-------------------------------------|------------------|-------|----------------------|-------------|-------------------------------------|-----------|--------------------|--------------|------------|
|                                     | en US\$          |       | 95% de expo están en |             | líneas con comercio                 |           | de pref. Ponderado | Líneas en %  | Valor en % |
|                                     | Millones         |       | N° Capítulos         | N° Subpart. | Simple                              | Ponderado |                    |              |            |
| Comunidades Europeas                | 2005             | 6,345 | 81                   | 791         | 7.1                                 | 6.0       | 4.8                | 71.1         | 91.3       |
| Turquía                             | 2005             | 1,176 | 46                   | 161         | 6.1                                 | 6.0       | 0.0                | 20.1         | 31.6       |
| Estados Unidos                      | 2005             | 454   | 38                   | 158         | 6.3                                 | 4.7       | 0.5                | 58.7         | 73.1       |
| Rumania                             | 2005             | 355   | 67                   | 374         | 16.8                                | 12.6      | 11.3               | 89.5         | 94.7       |
| Rusia, Federación de                | 2005             | 236   | 51                   | 201         | 13.1                                | 12.8      | 0.2                | 1.0          | 0.8        |
| Ex República Yugoslava de Macedonia | 2005             | 212   | 65                   | 403         | 10.1                                | 12.9      | 4.1                | 60.4         | 49.9       |

**Parte A.1 Aranceles e importaciones totales y por rangos de tarifa**

| Total                              |      | Total | Ag   | No Ag | Miembro de la OMC desde              |  | 1995       |
|------------------------------------|------|-------|------|-------|--------------------------------------|--|------------|
| Consolidado final, promedio simple |      | 41.8  | 98.1 | 13.1  | Cobertura de la consolidación:       |  | Total 39.2 |
| NMF Aplicado, promedio simple      | 2006 | 12.0  | 14.3 | 11.6  | No ag                                |  | 29.9       |
| Promedio ponderado por comercio    | 2004 | 11.7  | 14.9 | 11.3  | Ag: Contingentes arancelarios (en %) |  | 0          |
| Importaciones en millardos US\$    | 2004 | 1.3   | 0.2  | 1.1   | Ag: Salvaguardia especiales (en %)   |  | 0          |

| Distribución de frecuencias |                      | Exentas                                    | 0 <= 5 | 5 <= 10 | 10 <= 15 | 15 <= 25 | 25 <= 50 | 50 <= 100 | > 100 | No AdV<br>en % |
|-----------------------------|----------------------|--|--------|---------|----------|----------|----------|-----------|-------|----------------|
|                             |                      | Líneas arancelarias y importaciones (en %) |        |         |          |          |          |           |       |                |
| Productos agrícolas         |                      |  |        |         |          |          |          |           |       |                |
|                             | Consolidados finales | 0  | 0.4    | 1.3     | 0        | 0.1      | 0        | 98.2      | 0     | 0              |
|                             | NMF aplicados 2006   | 0  | 27.8   | 15.7    | 0        | 56.5     | 0        | 0         | 0     | 0              |
|                             | Importaciones 2004   | 0  | 12.1   | 32.4    | 0        | 55.4     | 0        | 0         | 0     | 0              |
| Productos no agrícolas      |                      |  |        |         |          |          |          |           |       |                |
|                             | Consolidados finales | 0.7  | 11.9   | 6.8     | 5.4      | 4.0      | 0        | 1.2       | 0     | 0              |
|                             | NMF aplicados 2006   | 1.5  | 40.0   | 20.5    | 0        | 38.0     | 0        | 0         | 0     | 0              |
|                             | Importaciones 2004   | 5.8  | 32.9   | 27.2    | 0        | 34.2     | 0        | 0         | 0     | 0              |

**Parte A.2 Aranceles e importaciones por grupos de productos**

| Grupos de productos                    | Derechos consolidados finales |                 |     |                       | Derechos NMF aplicados |                 |     | Importaciones  |                 |
|--|-------------------------------|-----------------|-----|-----------------------|------------------------|-----------------|-----|----------------|-----------------|
|  | Promedio                      | Exentos<br>en % | Max | Consolidación<br>en % | Promedio               | Exentos<br>en % | Max | Sector<br>en % | Exentas<br>en % |
| Productos animales                     | 100.0                         | 0               | 100 | 100                   | 19.0                   | 0               | 20  | 0.0            | 0               |
| Productos lácteos                      | 62.8                          | 0               | 100 | 100                   | 16.3                   | 0               | 20  | 0.6            | 0               |
| Frutas, legumbres, plantas             | 100.0                         | 0               | 100 | 100                   | 17.0                   | 0               | 20  | 0.7            | 0               |
| Café, té                               | 100.0                         | 0               | 100 | 100                   | 15.6                   | 0               | 20  | 0.5            | 0               |
| Cereales y otras preparaciones         | 98.3                          | 0               | 100 | 100                   | 13.4                   | 0               | 20  | 5.2            | 0               |
| Semillas oleaginosas, grasas y aceites | 98.8                          | 0               | 100 | 100                   | 10.5                   | 0               | 20  | 0.9            | 0               |
| Azúcares y artículos de confitería     | 100.0                         | 0               | 100 | 100                   | 11.3                   | 0               | 20  | 0.5            | 0               |
| Bebidas y tabaco                       | 92.8                          | 0               | 100 | 100                   | 18.4                   | 0               | 20  | 3.5            | 0               |
| Algodón                                | 100.0                         | 0               | 100 | 100                   | 5.0                    | 0               | 5   | 0.0            | 0               |
| Otros productos agrícolas              | 100.0                         | 0               | 100 | 100                   | 8.9                    | 0               | 20  | 0.1            | 0               |
| Pescado y sus productos                | 6.5                           | 25.0            | 12  | 15.0                  | 14.4                   | 0               | 20  | 0.1            | 0               |
| Metales y minerales                    | 5.8                           | 13.0            | 16  | 5.9                   | 11.7                   | 0.1             | 20  | 15.9           | 0               |
| Petróleo                               | 8.0                           | 0               | 10  | 50.0                  | 7.2                    | 22.9            | 10  | 21.9           | 5.0             |
| Productos químicos                     | 15.7                          | 0               | 20  | 1.2                   | 7.1                    | 4.4             | 20  | 8.7            | 38.0            |
| Madera, papel, etc.                    | 83.0                          | 0               | 100 | 22.6                  | 11.1                   | 5.1             | 20  | 2.9            | 14.7            |
| Textiles                               | 18.4                          | 0               | 25  | 27.8                  | 16.5                   | 0.2             | 20  | 1.9            | 3.9             |
| Prendas de vestir                      | 15.0                          | 0               | 15  | 69.1                  | 20.0                   | 0               | 20  | 0.2            | 0               |
| Cueros, calzado, etc.                  | 15.1                          | 0               | 25  | 26.0                  | 13.1                   | 1.2             | 20  | 1.1            | 10.7            |
| Máquinas no eléctricas                 | 5.3                           | 3.9             | 25  | 91.0                  | 7.0                    | 0               | 20  | 4.8            | 0               |
| Máquinas eléctricas                    | 7.0                           | 0               | 7   | 94.2                  | 11.2                   | 0.4             | 20  | 5.3            | 1.6             |
| Material de transporte                 | 13.4                          | 0.3             | 25  | 73.0                  | 8.7                    | 2.4             | 20  | 23.4           | 0.0             |
| Manufacturas n.e.p.                    | 44.5                          | 0               | 100 | 3.4                   | 14.8                   | 1.8             | 20  | 1.9            | 0.1             |

**Parte B Exportaciones a los principales socios y aranceles que enfrentan**

| Principales mercados               | Impo bilaterales    |     | Diversificación      |             | Promedio NMF de     |           | Margen<br>de pref.<br>Ponderado | Impo exentas   |               |
|------------------------------------|---------------------|-----|----------------------|-------------|---------------------|-----------|---------------------------------|----------------|---------------|
|                                    | en US\$<br>Millones |     | 95% de expo están en |             | líneas con comercio |           |                                 | Líneas<br>en % | Valor<br>en % |
|                                    |                     |     | N° Capítulos         | N° Subpart. | Simple              | Ponderado |                                 |                |               |
| China                              | 2005                | 163 | 1                    | 1           | 23.3                | 40.0      | 0.0                             | 33.3           | 0.0           |
| República Bolivariana de Venezuela | 2004                | 35  | 5                    | 9           | 14.5                | 16.1      | 0.0                             | 0.0            | 0.0           |
| Comunidades Europeas               | 2005                | 34  | 22                   | 34          | 5.3                 | 10.1      | 1.1                             | 97.1           | 76.3          |
| Tailandia                          | 2005                | 24  | 1                    | 1           | 4.5                 | 0.0       | 0.0                             | 37.5           | 99.9          |
| Taipei Chino                       | 2005                | 19  | 1                    | 1           | 0.0                 | 0.0       | 0.0                             | 100.0          | 100.0         |
| Japón                              | 2005                | 9   | 1                    | 1           | 2.9                 | 0.0       | 0.0                             | 80.0           | 100.0         |

**Parte A.1 Aranceles e importaciones totales y por rangos de tarifa**

| Total                              |      | Total | Ag   | No Ag | Miembro de la OMC desde        |                                      |       | 1995 |
|------------------------------------|------|-------|------|-------|--------------------------------|--------------------------------------|-------|------|
| Consolidado final, promedio simple | 2006 | 68.2  | 95.1 | 26.6  | Cobertura de la consolidación: |                                      | Total | 21.8 |
| NMF Aplicado, promedio simple      |      | 12.7  | 10.5 | 13.1  |                                |                                      | No ag | 9.9  |
| Promedio ponderado por comercio    |      |       |      |       |                                | Ag: Contingentes arancelarios (en %) |       | 0    |
| Importaciones en millardos US\$    |      |       |      |       |                                | Ag: Salvaguardia especiales (en %)   |       | 0    |

| Distribución de frecuencias |      | Exentas                                    | 0 <= 5 | 5 <= 10 | 10 <= 15 | 15 <= 25 | 25 <= 50 | 50 <= 100 | > 100 | No AdV en % |
|-----------------------------|------|--|--------|---------|----------|----------|----------|-----------|-------|-------------|
|                             |      | Líneas arancelarias y importaciones (en %) |        |         |          |          |          |           |       |             |
| Productos agrícolas         |      |  |        |         |          |          |          |           |       |             |
| Consolidados finales        | 2006 | 3.1  | 0.6    | 0       | 0.3      | 0        | 1.4      | 94.6      | 0     | 0           |
| NMF aplicados               |      | 0  | 73.5   | 5.4     | 0.3      | 0        | 20.7     | 0         | 0     | 0.1         |
| Importaciones               |      |  |        |         |          |          |          |           |       |             |
| Productos no agrícolas      |      |  |        |         |          |          |          |           |       |             |
| Consolidados finales        | 2006 | 0.4  | 1.5    | 0.6     | 0.6      | 5.4      | 0        | 1.4       | 0     | 0           |
| NMF aplicados               |      | 0.1  | 33.5   | 32.0    | 13.7     | 0.0      | 20.3     | 0         | 0     | 0           |
| Importaciones               |      |  |        |         |          |          |          |           |       |             |

**Parte A.2 Aranceles e importaciones por grupos de productos**

| Grupos de productos                    | Derechos consolidados finales |              |     |                    | Derechos NMF aplicados |              |     | Importaciones |              |
|--|-------------------------------|--------------|-----|--------------------|------------------------|--------------|-----|---------------|--------------|
|  | Promedio                      | Exentos en % | Max | Consolidación en % | Promedio               | Exentos en % | Max | Sector en %   | Exentas en % |
| Productos animales                     | 100.0                         | 0            | 100 | 100                | 8.0                    | 0            | 30  |               |              |
| Productos lácteos                      | 22.5                          | 77.5         | 100 | 100                | 5.0                    | 0            | 5   |               |              |
| Frutas, legumbres, plantas             | 98.5                          | 0            | 100 | 100                | 9.5                    | 0            | 30  |               |              |
| Café, té                               | 97.9                          | 2.1          | 100 | 100                | 19.6                   | 0            | 30  |               |              |
| Cereales y otras preparaciones         | 95.1                          | 4.9          | 100 | 100                | 12.6                   | 0            | 30  |               |              |
| Semillas oleaginosas, grasas y aceites | 99.4                          | 0            | 100 | 100                | 5.3                    | 0            | 10  |               |              |
| Azúcares y artículos de confitería     | 82.8                          | 6.3          | 100 | 100                | 23.1                   | 0            | 30  |               |              |
| Bebidas y tabaco                       | 83.4                          | 0            | 100 | 100                | 29.5                   | 0            | 30  |               |              |
| Algodón                                | 100.0                         | 0            | 100 | 100                | 6.0                    | 0            | 10  |               |              |
| Otros productos agrícolas              | 99.7                          | 0            | 100 | 100                | 7.0                    | 0            | 30  |               |              |
| Pescado y sus productos                | 6.0                           | 60.0         | 15  | 4.7                | 8.3                    | 0            | 30  |               |              |
| Metales y minerales                    | 8.2                           | 0            | 18  | 2.7                | 9.4                    | 0.2          | 30  |               |              |
| Petróleo                               | -                             | -            | -   | 0                  | 12.1                   | 0            | 30  |               |              |
| Productos químicos                     | 5.6                           | 17.9         | 20  | 8.0                | 9.5                    | 0            | 30  |               |              |
| Madera, papel, etc.                    | 19.3                          | 0            | 20  | 8.9                | 13.3                   | 0            | 30  |               |              |
| Textiles                               | 25.6                          | 0            | 100 | 34.9               | 17.6                   | 0            | 30  |               |              |
| Prendas de vestir                      | 19.8                          | 0            | 20  | 6.9                | 30.0                   | 0            | 30  |               |              |
| Cueros, calzado, etc.                  | 73.1                          | 0            | 100 | 24.7               | 14.6                   | 0            | 30  |               |              |
| Máquinas no eléctricas                 | 6.0                           | 0            | 6   | 3.0                | 9.8                    | 0            | 30  |               |              |
| Máquinas eléctricas                    | 2.5                           | 75.0         | 10  | 0.8                | 10.0                   | 0            | 10  |               |              |
| Material de transporte                 | 76.3                          | 0            | 100 | 13.1               | 11.6                   | 0            | 30  |               |              |
| Manufacturas n.e.p.                    | 42.9                          | 1.4          | 100 | 5.3                | 19.2                   | 0.2          | 30  |               |              |

**Parte B Exportaciones a los principales socios y aranceles que enfrentan**

| Principales mercados | Impo bilaterales |    | Diversificación      |             | Promedio NMF de líneas con comercio |           | Margen de pref. | Impo exentas |            |
|----------------------|------------------|----|----------------------|-------------|-------------------------------------|-----------|-----------------|--------------|------------|
|                      | en US\$ Millones |    | 95% de expo están en |             | Simple                              | Ponderado | Ponderado       | Líneas en %  | Valor en % |
|                      |                  |    | N° Capítulos         | N° Subpart. |                                     |           |                 |              |            |
| Comunidades Europeas | 2005             | 60 | 1                    | 1           | 3.7                                 | 0.1       | 0.1             | 100.0        | 100.0      |
| Estados Unidos       | 2005             | 5  | 1                    | 1           | 0.0                                 | 0.0       | 0.0             | 100.0        | 100.0      |
| Suiza                | 2005             | 3  | 1                    | 1           | 0.1                                 | 0.0       | 0.0             | 100.0        | 100.0      |
| Pakistán             | 2005             | 3  | 1                    | 1           | 7.0                                 | 9.9       | 0.0             | 0.0          | 0.0        |
| Rumania              | 2005             | 2  | 1                    | 1           | 5.0                                 | 5.0       | 0.0             | 0.0          | 0.0        |
| Rusia, Federación de | 2005             | 1  | 1                    | 1           | 5.0                                 | 5.0       | 5.0             | 100.0        | 100.0      |

**Parte A.1 Aranceles e importaciones totales y por rangos de tarifa**

| Total                              |      | Total | Ag   | No Ag | No es miembro de la OMC              |  |
|------------------------------------|------|-------|------|-------|--------------------------------------|--|
| Consolidado final, promedio simple |      |       |      |       | Cobertura de la consolidación: Total |  |
| NMF Aplicado, promedio simple      | 2005 | 10.4  | 11.7 | 10.2  | No ag                                |  |
| Promedio ponderado por comercio    | 2004 | 12.3  | 17.0 | 10.2  | Ag: Contingentes arancelarios (en %) |  |
| Importaciones en millardos US\$    | 2004 | 0.4   | 0.1  | 0.3   | Ag: Salvaguardia especiales (en %)   |  |

| Distribución de frecuencias |      | Exentas                                    | 0 <= 5 | 5 <= 10 | 10 <= 15 | 15 <= 25 | 25 <= 50 | 50 <= 100 | > 100 | No AdV en % |
|-----------------------------|------|--|--------|---------|----------|----------|----------|-----------|-------|-------------|
|                             |      | Líneas arancelarias y importaciones (en %) |        |         |          |          |          |           |       |             |
| Productos agrícolas         |      |  |        |         |          |          |          |           |       |             |
| Consolidados finales        |      |  |        |         |          |          |          |           |       |             |
| NMF aplicados               | 2005 | 32.2                                       | 22.1   | 9.9     | 0.1      | 21.0     | 14.7     | 0         | 0     | 0           |
| Importaciones               | 2004 | 8.8  | 42.5   | 4.9     | 0.1      | 14.0     | 29.6     | 0         | 0     | 0           |
| Productos no agrícolas      |      |  |        |         |          |          |          |           |       |             |
| Consolidados finales        |      |  |        |         |          |          |          |           |       |             |
| NMF aplicados               | 2005 | 45.5                                       | 13.1   | 11.2    | 0.1      | 14.0     | 16.0     | 0         | 0.0   | 0           |
| Importaciones               | 2004 | 37.9                                       | 26.5   | 9.3     | 0.0      | 11.8     | 14.4     | 0         | 0.0   | 0           |

**Parte A.2 Aranceles e importaciones por grupos de productos**

| Grupos de productos                    | Derechos consolidados finales |              |     |                    | Derechos NMF aplicados |              |     | Importaciones |              |
|--|-------------------------------|--------------|-----|--------------------|------------------------|--------------|-----|---------------|--------------|
|  | Promedio                      | Exentos en % | Max | Consolidación en % | Promedio               | Exentos en % | Max | Sector en %   | Exentas en % |
| Productos animales                     |                               |              |     |                    | 18.3                   | 9.7          | 50  | 2.7           | 2.3          |
| Productos lácteos                      |                               |              |     |                    | 8.0                    | 0            | 20  | 4.5           | 0            |
| Frutas, legumbres, plantas             |                               |              |     |                    | 8.6                    | 42.9         | 30  | 3.4           | 22.1         |
| Café, té                               |                               |              |     |                    | 25.2                   | 0            | 50  | 0.7           | 0            |
| Cereales y otras preparaciones         |                               |              |     |                    | 11.9                   | 8.6          | 40  | 8.3           | 12.1         |
| Semillas oleaginosas, grasas y aceites |                               |              |     |                    | 2.1                    | 57.9         | 5   | 3.6           | 15.7         |
| Azúcares y artículos de confitería     |                               |              |     |                    | 9.4                    | 0            | 30  | 1.3           | 0            |
| Bebidas y tabaco                       |                               |              |     |                    | 31.0                   | 17.5         | 50  | 5.4           | 2.4          |
| Algodón                                |                               |              |     |                    | 0.0                    | 100.0        | 0   | 0.0           | 100.0        |
| Otros productos agrícolas              |                               |              |     |                    | 10.3                   | 45.6         | 50  | 0.3           | 48.9         |
| Pescado y sus productos                |                               |              |     |                    | 23.3                   | 4.7          | 40  | 0.2           | 33.9         |
| Metales y minerales                    |                               |              |     |                    | 5.5                    | 64.9         | 50  | 14.1          | 35.1         |
| Petróleo                               |                               |              |     |                    | 5.5                    | 5.3          | 20  | 6.1           | 10.5         |
| Productos químicos                     |                               |              |     |                    | 3.4                    | 76.3         | 50  | 6.9           | 41.3         |
| Madera, papel, etc.                    |                               |              |     |                    | 10.8                   | 23.0         | 50  | 5.8           | 9.4          |
| Textiles                               |                               |              |     |                    | 15.2                   | 6.4          | 50  | 1.5           | 7.5          |
| Prendas de vestir                      |                               |              |     |                    | 34.0                   | 0            | 40  | 0.7           | 0            |
| Cueros, calzado, etc.                  |                               |              |     |                    | 19.2                   | 18.5         | 50  | 1.3           | 2.0          |
| Máquinas no eléctricas                 |                               |              |     |                    | 3.3                    | 74.5         | 30  | 6.8           | 45.4         |
| Máquinas eléctricas                    |                               |              |     |                    | 12.9                   | 17.1         | 320 | 5.1           | 17.7         |
| Material de transporte                 |                               |              |     |                    | 10.5                   | 56.6         | 50  | 18.9          | 67.5         |
| Manufacturas n.e.p.                    |                               |              |     |                    | 14.1                   | 34.2         | 50  | 2.4           | 23.5         |

**Parte B Exportaciones a los principales socios y aranceles que enfrentan**

| Principales mercados | Impo bilaterales |    | Diversificación      |             | Promedio NMF de     |           | Margen de pref. Ponderado | Impo exentas |            |
|----------------------|------------------|----|----------------------|-------------|---------------------|-----------|---------------------------|--------------|------------|
|                      | en US\$ Millones |    | 95% de expo están en |             | líneas con comercio |           |                           | Líneas en %  | Valor en % |
|                      |                  |    | N° Capítulos         | N° Subpart. | Simple              | Ponderado |                           |              |            |
| Comunidades Europeas | 2005             | 23 | 17                   | 38          | 7.8                 | 13.5      | 13.5                      | 98.2         | 99.9       |
| Estados Unidos       | 2005             | 3  | 3                    | 12          | 11.6                | 20.4      | 20.4                      | 100.0        | 100.0      |
| Brasil               | 2005             | 1  | 2                    | 3           | 11.3                | 7.4       | 0.0                       | 10.9         | 0.2        |
| Japón                | 2005             | 0  | 3                    | 3           | 1.0                 | 0.9       | 0.9                       | 100.0        | 100.0      |
| Suiza                | 2005             | 0  | 2                    | 2           | 0.1                 | 0.1       | 0.1                       | 100.0        | 100.0      |
| Guatemala            | 2004             | 0  | 1                    | 1           | 15.0                | 15.0      | 0.0                       | 0.0          | 0.0        |

**Parte A.1 Aranceles e importaciones totales y por rangos de tarifa**

| Total                              |      | Total | Ag   | No Ag | Miembro de la OMC desde              | 2004      |
|------------------------------------|------|-------|------|-------|--------------------------------------|-----------|
| Consolidado final, promedio simple |      | 19.0  | 28.1 | 17.7  | Cobertura de la consolidación:       | Total 100 |
| NMF Aplicado, promedio simple      | 2006 | 14.3  | 18.1 | 13.7  |                                      | No ag 100 |
| Promedio ponderado por comercio    | 2004 | 10.9  | 9.2  | 11.1  | Ag: Contingentes arancelarios (en %) | 0         |
| Importaciones en millardos US\$    | 2004 | 2.1   | 0.2  | 1.9   | Ag: Salvaguardia especiales (en %)   | 0         |

| Distribución de frecuencias | Exentas                                    | 0 <= 5 | 5 <= 10 | 10 <= 15 | 15 <= 25 | 25 <= 50 | 50 <= 100 | > 100 | No AdV en % |
|-----------------------------|--|--------|---------|----------|----------|----------|-----------|-------|-------------|
|                             | Líneas arancelarias y importaciones (en %) |        |         |          |          |          |           |       |             |
| Productos agrícolas         |  |        |         |          |          |          |           |       |             |
| Consolidados finales        | 0  | 3.2    | 7.1     | 17.6     | 14.3     | 57.0     | 0.9       | 0     | 0           |
| NMF aplicados 2006          | 5.1  | 0      | 39.5    | 20.3     | 0        | 35.1     | 0         | 0     | 0           |
| Importaciones 2004          | 0.3  | 0      | 86.2    | 7.9      | 0        | 5.6      | 0         | 0     | 0           |
| Productos no agrícolas      |  |        |         |          |          |          |           |       |             |
| Consolidados finales        | 1.1  | 0      | 28.7    | 29.9     | 17.4     | 22.9     | 0         | 0     | 0           |
| NMF aplicados 2006          | 5.6  | 0      | 48.2    | 29.3     | 0        | 16.9     | 0         | 0     | 0           |
| Importaciones 2004          | 6.0  | 0      | 62.4    | 21.0     | 0        | 10.6     | 0         | 0     | 0           |

**Parte A.2 Aranceles e importaciones por grupos de productos**

| Grupos de productos                    | Derechos consolidados finales |              |     |                    | Derechos NMF aplicados |              |     | Importaciones |              |
|--|-------------------------------|--------------|-----|--------------------|------------------------|--------------|-----|---------------|--------------|
|  | Promedio                      | Exentos en % | Max | Consolidación en % | Promedio               | Exentos en % | Max | Sector en %   | Exentas en % |
| Productos animales                     | 33.4                          | 0            | 40  | 100                | 27.8                   | 9.3          | 35  | 0.0           | 0.6          |
| Productos lácteos                      | 36.5                          | 0            | 40  | 100                | 25.8                   | 0            | 35  | 0.2           | 0            |
| Frutas, legumbres, plantas             | 25.9                          | 0            | 40  | 100                | 14.0                   | 4.5          | 35  | 0.2           | 0.0          |
| Café, té                               | 36.6                          | 0            | 40  | 100                | 26.7                   | 0            | 35  | 0.0           | 0            |
| Cereales y otras preparaciones         | 29.4                          | 0            | 40  | 100                | 19.8                   | 3.8          | 35  | 1.5           | 1.4          |
| Semillas oleaginosas, grasas y aceites | 22.8                          | 0            | 40  | 100                | 9.1                    | 1.9          | 35  | 0.4           | 0.0          |
| Azúcares y artículos de confitería     | 27.8                          | 0            | 40  | 100                | 7.0                    | 0            | 7   | 0.4           | 0            |
| Bebidas y tabaco                       | 44.1                          | 0            | 60  | 100                | 33.1                   | 0            | 35  | 4.3           | 0            |
| Algodón                                | 7.0                           | 0            | 7   | 100                | 7.0                    | 0            | 7   | 0.3           | 0            |
| Otros productos agrícolas              | 23.7                          | 0            | 40  | 100                | 15.5                   | 9.7          | 35  | 0.4           | 1.3          |
| Pescado y sus productos                | 23.5                          | 0            | 40  | 100                | 18.9                   | 0.9          | 35  | 0.6           | 0.3          |
| Metales y minerales                    | 20.4                          | 0            | 40  | 100                | 11.2                   | 6.1          | 35  | 8.4           | 19.7         |
| Petróleo                               | 22.7                          | 0            | 40  | 100                | 14.8                   | 0            | 35  | 9.2           | 0            |
| Productos químicos                     | 9.3                           | 0            | 35  | 100                | 9.6                    | 11.6         | 35  | 6.7           | 42.3         |
| Madera, papel, etc.                    | 24.8                          | 0            | 35  | 100                | 11.8                   | 1.5          | 35  | 2.4           | 0.4          |
| Textiles                               | 10.1                          | 0            | 40  | 100                | 9.7                    | 0.3          | 35  | 44.3          | 0.0          |
| Prendas de vestir                      | 17.5                          | 0            | 18  | 100                | 28.5                   | 0            | 35  | 2.3           | 0            |
| Cueros, calzado, etc.                  | 28.3                          | 0            | 40  | 100                | 18.0                   | 1.2          | 35  | 1.9           | 3.0          |
| Máquinas no eléctricas                 | 15.3                          | 1.8          | 35  | 100                | 14.6                   | 3.6          | 35  | 4.5           | 8.7          |
| Máquinas eléctricas                    | 26.6                          | 12.1         | 35  | 100                | 24.3                   | 0            | 35  | 3.2           | 0            |
| Material de transporte                 | 24.3                          | 0            | 43  | 100                | 16.1                   | 8.6          | 35  | 6.1           | 3.0          |
| Manufacturas n.e.p.                    | 24.9                          | 2.1          | 35  | 100                | 14.9                   | 12.9         | 35  | 2.8           | 14.3         |

**Parte B Exportaciones a los principales socios y aranceles que enfrentan**

| Principales mercados | Impo bilaterales |       | Diversificación      |             | Promedio NMF de     |           | Margen de pref. Ponderado | Impo exentas |            |
|----------------------|------------------|-------|----------------------|-------------|---------------------|-----------|---------------------------|--------------|------------|
|                      | en US\$ Millones |       | 95% de expo están en |             | líneas con comercio |           |                           | Líneas en %  | Valor en % |
|                      |                  |       | N° Capítulos         | N° Subpart. | Simple              | Ponderado |                           |              |            |
| Estados Unidos       | 2005             | 1,864 | 6                    | 64          | 10.7                | 16.0      | 0.0                       | 21.3         | 1.7        |
| Comunidades Europeas | 2005             | 650   | 6                    | 42          | 9.0                 | 12.0      | 11.9                      | 97.8         | 99.7       |
| Canadá               | 2005             | 109   | 4                    | 50          | 12.3                | 17.5      | 17.5                      | 100.0        | 100.0      |
| Japón                | 2005             | 105   | 3                    | 7           | 17.0                | 85.1      | 84.8                      | 97.6         | 96.9       |
| Singapur             | 2005             | 100   | 7                    | 48          | 0.3                 | 0.0       | 0.0                       | 99.7         | 100.0      |
| Tailandia            | 2005             | 31    | 16                   | 26          | 16.6                | 15.5      | 0.0                       | 8.8          | 2.4        |

**Parte A.1 Aranceles e importaciones totales y por rangos de tarifa**

| Total                              |      | Total | Ag   | No Ag | Miembro de la OMC desde              |  | 1995       |
|------------------------------------|------|-------|------|-------|--------------------------------------|--|------------|
| Consolidado final, promedio simple |      | 79.9  | 80.0 | 50.0  | Cobertura de la consolidación:       |  | Total 13.3 |
| NMF Aplicado, promedio simple      | 2005 | 18.0  | 22.1 | 17.4  | No ag                                |  | 0.1        |
| Promedio ponderado por comercio    | 2005 | 14.4  | 18.2 | 13.7  | Ag: Contingentes arancelarios (en %) |  | 0          |
| Importaciones en millardos US\$    | 2005 | 2.7   | 0.4  | 2.2   | Ag: Salvaguardia especiales (en %)   |  | 0          |

| Distribución de frecuencias |                      | Exentas                                    | 0 <= 5 | 5 <= 10 | 10 <= 15 | 15 <= 25 | 25 <= 50 | 50 <= 100 | > 100 | No AdV<br>en % |
|-----------------------------|----------------------|--|--------|---------|----------|----------|----------|-----------|-------|----------------|
|                             |                      | Líneas arancelarias y importaciones (en %) |        |         |          |          |          |           |       |                |
| Productos agrícolas         |                      |  |        |         |          |          |          |           |       |                |
|                             | Consolidados finales | 0  | 0      | 0       | 0        | 0        | 0        | 100.0     | 0     | 0              |
|                             | NMF aplicados 2005   | 0.7  | 6.3    | 25.1    | 0        | 11.5     | 56.5     | 0         | 0     | 0              |
|                             | Importaciones 2005   | 0.0  | 3.2    | 36.5    | 0        | 36.9     | 23.4     | 0         | 0     | 0              |
| Productos no agrícolas      |                      |  |        |         |          |          |          |           |       |                |
|                             | Consolidados finales | 0  | 0      | 0       | 0        | 0        | 0.1      | 0         | 0     | 0              |
|                             | NMF aplicados 2005   | 1.3  | 2.2    | 50.4    | 0        | 15.3     | 30.7     | 0         | 0     | 0              |
|                             | Importaciones 2005   | 4.4  | 3.1    | 64.8    | 0        | 12.3     | 15.3     | 0         | 0     | 0              |

**Parte A.2 Aranceles e importaciones por grupos de productos**

| Grupos de productos                    | Derechos consolidados finales |                 |     |                       | Derechos NMF aplicados |                 |     | Importaciones  |                 |
|--|-------------------------------|-----------------|-----|-----------------------|------------------------|-----------------|-----|----------------|-----------------|
|  | Promedio                      | Exentos<br>en % | Max | Consolidación<br>en % | Promedio               | Exentos<br>en % | Max | Sector<br>en % | Exentas<br>en % |
| Productos animales                     | 80.0                          | 0               | 80  | 100                   | 21.9                   | 0               | 30  | 0.7            | 0               |
| Productos lácteos                      | 80.0                          | 0               | 80  | 100                   | 25.0                   | 0               | 30  | 1.0            | 0               |
| Frutas, legumbres, plantas             | 80.0                          | 0               | 80  | 100                   | 26.2                   | 0               | 30  | 0.4            | 0               |
| Café, té                               | 80.0                          | 0               | 80  | 100                   | 29.9                   | 0               | 30  | 0.1            | 0               |
| Cereales y otras preparaciones         | 80.0                          | 0               | 80  | 100                   | 22.0                   | 0               | 30  | 10.9           | 0               |
| Semillas oleaginosas, grasas y aceites | 80.0                          | 0               | 80  | 100                   | 19.1                   | 0               | 30  | 0.9            | 0               |
| Azúcares y artículos de confitería     | 80.0                          | 0               | 80  | 100                   | 20.0                   | 0               | 30  | 1.4            | 0               |
| Bebidas y tabaco                       | 80.0                          | 0               | 80  | 100                   | 27.3                   | 0               | 30  | 0.5            | 0               |
| Algodón                                | 80.0                          | 0               | 80  | 100                   | 10.0                   | 0               | 10  | 0.0            | 0               |
| Otros productos agrícolas              | 80.0                          | 0               | 80  | 100                   | 15.5                   | 3.5             | 30  | 0.2            | 0.1             |
| Pescado y sus productos                | -                             | -               | -   | 0                     | 24.1                   | 0               | 30  | 2.4            | 0               |
| Metales y minerales                    | -                             | -               | -   | 0                     | 16.9                   | 0.3             | 30  | 12.3           | 0.1             |
| Petróleo                               | -                             | -               | -   | 0                     | 10.0                   | 0               | 10  | 24.7           | 0               |
| Productos químicos                     | -                             | -               | -   | 0                     | 11.9                   | 3.1             | 30  | 13.4           | 21.6            |
| Madera, papel, etc.                    | -                             | -               | -   | 0                     | 20.0                   | 4.7             | 30  | 3.2            | 22.3            |
| Textiles                               | 50.0                          | 0               | 50  | 0.5                   | 19.7                   | 0.2             | 30  | 2.9            | 0.0             |
| Prendas de vestir                      | -                             | -               | -   | 0                     | 30.0                   | 0               | 30  | 0.5            | 0               |
| Cueros, calzado, etc.                  | -                             | -               | -   | 0                     | 21.3                   | 0.6             | 30  | 2.2            | 0.0             |
| Máquinas no eléctricas                 | -                             | -               | -   | 0                     | 12.2                   | 0.4             | 30  | 7.3            | 0.6             |
| Máquinas eléctricas                    | -                             | -               | -   | 0                     | 17.0                   | 0               | 30  | 4.6            | 0               |
| Material de transporte                 | -                             | -               | -   | 0                     | 15.5                   | 8.3             | 30  | 8.6            | 0.7             |
| Manufacturas n.e.p.                    | -                             | -               | -   | 0                     | 22.0                   | 0.7             | 30  | 1.9            | 0               |

**Parte B Exportaciones a los principales socios y aranceles que enfrentan**

| Principales mercados | Impo bilaterales    |       | Diversificación      |             | Promedio NMF de     |           | Margen<br>de pref.<br>Ponderado | Impo exentas   |               |
|----------------------|---------------------|-------|----------------------|-------------|---------------------|-----------|---------------------------------|----------------|---------------|
|                      | en US\$<br>Millones |       | 95% de expo están en |             | líneas con comercio |           |                                 | Líneas<br>en % | Valor<br>en % |
|                      |                     |       | N° Capítulos         | N° Subpart. | Simple              | Ponderado |                                 |                |               |
| Comunidades Europeas | 2005                | 2,439 | 10                   | 17          | 5.7                 | 10.9      | 5.1                             | 93.8           | 90.6          |
| Corea, República de  | 2005                | 324   | 1                    | 1           | 7.5                 | 5.0       | 0.0                             | 17.2           | 0.2           |
| Estados Unidos       | 2005                | 167   | 6                    | 10          | 3.6                 | 0.1       | 0.1                             | 93.9           | 99.9          |
| China                | 2005                | 67    | 2                    | 5           | 4.9                 | 25.8      | 0.0                             | 53.8           | 32.5          |
| Taipei Chino         | 2005                | 49    | 1                    | 1           | 2.2                 | 1.2       | 0.0                             | 67.8           | 50.4          |
| Malasia              | 2004                | 45    | 3                    | 3           | 10.2                | 3.1       | 0.0                             | 62.4           | 44.7          |

**Parte A.1 Aranceles e importaciones totales y por rangos de tarifa**

| Total                              |      | Total | Ag   | No Ag | Miembro de la OMC desde              | 1995       |
|------------------------------------|------|-------|------|-------|--------------------------------------|------------|
| Consolidado final, promedio simple |      | 6.8   | 16.9 | 5.3   | Cobertura de la consolidación:       | Total 99.7 |
| NMF Aplicado, promedio simple      | 2006 | 5.5   | 17.3 | 3.7   |                                      | No ag 99.7 |
| Promedio ponderado por comercio    | 2005 | 3.6   | 16.0 | 2.9   | Ag: Contingentes arancelarios (en %) | 12.4       |
| Importaciones en millardos US\$    | 2005 | 276.6 | 15.3 | 261.3 | Ag: Salvaguardia especiales (en %)   | 13.6       |

| Distribución de frecuencias |  | Exentas                                    | 0 <= 5 | 5 <= 10 | 10 <= 15 | 15 <= 25 | 25 <= 50 | 50 <= 100 | > 100 | No AdV en % |
|-----------------------------|--|--|--------|---------|----------|----------|----------|-----------|-------|-------------|
|                             |  | Líneas arancelarias y importaciones (en %) |        |         |          |          |          |           |       |             |
| Productos agrícolas         |  |  |        |         |          |          |          |           |       |             |
| Consolidados finales        |  | 49.6                                       | 14.2   | 18.9    | 7.1      | 1.6      | 2.2      | 1.0       | 5.2   | 19.2        |
| NMF aplicados 2006          |  | 57.8                                       | 8.7    | 17.5    | 6.2      | 1.4      | 2.0      | 0.9       | 5.5   | 13.6        |
| Importaciones 2005          |  | 53.8                                       | 14.4   | 17.8    | 10.0     | 0.6      | 1.1      | 0.0       | 2.4   | 14.7        |
| Productos no agrícolas      |  |  |        |         |          |          |          |           |       |             |
| Consolidados finales        |  | 36.4                                       | 7.9    | 40.2    | 7.9      | 7.2      | 0        | 0         | 0     | 0.3         |
| NMF aplicados 2006          |  | 56.5                                       | 9.8    | 21.6    | 5.0      | 7.0      | 0        | 0         | 0     | 0.1         |
| Importaciones 2005          |  | 53.5                                       | 5.4    | 37.0    | 1.1      | 2.9      | 0        | 0         | 0     | 0.0         |

**Parte A.2 Aranceles e importaciones por grupos de productos**

| Grupos de productos                    | Derechos consolidados finales |              |     |                    | Derechos NMF aplicados |              |     | Importaciones |              |
|--|-------------------------------|--------------|-----|--------------------|------------------------|--------------|-----|---------------|--------------|
|  | Promedio                      | Exentos en % | Max | Consolidación en % | Promedio               | Exentos en % | Max | Sector en %   | Exentas en % |
| Productos animales                     | 33.2                          | 42.0         | 680 | 100                | 29.6                   | 64.1         | 681 | 0.4           | 62.6         |
| Productos lácteos                      | 220.4                         | 0            | 349 | 100                | 248.6                  | 0            | 349 | 0.0           | 0            |
| Frutas, legumbres, plantas             | 3.3                           | 60.5         | 19  | 100                | 3.3                    | 60.8         | 19  | 1.7           | 83.5         |
| Café, té                               | 7.5                           | 55.0         | 265 | 100                | 10.4                   | 76.4         | 265 | 0.5           | 70.6         |
| Cereales y otras preparaciones         | 20.3                          | 15.9         | 277 | 100                | 20.1                   | 32.2         | 277 | 1.0           | 20.8         |
| Semillas oleaginosas, grasas y aceites | 5.2                           | 53.1         | 218 | 100                | 4.9                    | 56.4         | 218 | 0.4           | 66.9         |
| Azúcares y artículos de confitería     | 7.5                           | 7.8          | 31  | 100                | 5.7                    | 28.1         | 28  | 0.2           | 7.0          |
| Bebidas y tabaco                       | 7.8                           | 23.8         | 256 | 100                | 7.2                    | 34.4         | 256 | 0.8           | 27.0         |
| Algodón                                | 0.8                           | 90.0         | 8   | 100                | 0.5                    | 90.0         | 5   | 0.0           | 95.3         |
| Otros productos agrícolas              | 7.1                           | 73.1         | 600 | 100                | 6.9                    | 79.4         | 600 | 0.4           | 50.7         |
| Pescado y sus productos                | 1.2                           | 75.5         | 11  | 100                | 1.0                    | 79.3         | 11  | 0.6           | 78.0         |
| Metales y minerales                    | 2.7                           | 50.4         | 16  | 99.5               | 1.7                    | 67.9         | 16  | 12.6          | 70.3         |
| Petróleo                               | 6.9                           | 0            | 8   | 50.0               | 2.7                    | 58.7         | 8   | 6.5           | 98.3         |
| Productos químicos                     | 4.4                           | 27.5         | 11  | 100                | 2.8                    | 50.2         | 16  | 10.8          | 40.0         |
| Madera, papel, etc.                    | 1.4                           | 79.3         | 16  | 100                | 1.1                    | 83.6         | 16  | 5.3           | 81.4         |
| Textiles                               | 10.6                          | 9.8          | 18  | 100                | 6.9                    | 45.0         | 18  | 1.8           | 10.9         |
| Prendas de vestir                      | 17.2                          | 0.9          | 18  | 100                | 17.0                   | 2.8          | 18  | 1.9           | 0.2          |
| Cueros, calzado, etc.                  | 7.6                           | 24.1         | 20  | 100                | 5.6                    | 40.1         | 20  | 2.2           | 19.5         |
| Máquinas no eléctricas                 | 3.4                           | 46.4         | 14  | 100                | 1.5                    | 74.9         | 10  | 16.6          | 74.9         |
| Máquinas eléctricas                    | 4.3                           | 36.4         | 11  | 100                | 2.4                    | 56.4         | 11  | 9.6           | 66.1         |
| Material de transporte                 | 5.6                           | 28.1         | 16  | 94.3               | 5.8                    | 40.7         | 25  | 20.2          | 11.8         |
| Manufacturas n.e.p.                    | 4.0                           | 41.2         | 18  | 99.8               | 2.8                    | 56.9         | 18  | 6.4           | 69.6         |

**Parte B Exportaciones a los principales socios y aranceles que enfrentan**

| Principales mercados | Impo bilaterales |         | Diversificación      |             | Promedio NMF de     |           | Margen de pref. Ponderado | Impo exentas |            |
|----------------------|------------------|---------|----------------------|-------------|---------------------|-----------|---------------------------|--------------|------------|
|                      | en US\$ Millones |         | 95% de expo están en |             | líneas con comercio |           |                           | Líneas en %  | Valor en % |
|                      |                  |         | N° Capítulos         | N° Subpart. | Simple              | Ponderado |                           |              |            |
| Estados Unidos       | 2005             | 253,728 | 76                   | 775         | 4.1                 | 2.3       | 2.3                       | 99.2         | 100.0      |
| Comunidades Europeas | 2005             | 19,385  | 79                   | 823         | 6.0                 | 1.7       | 0.0                       | 20.4         | 74.1       |
| Japón                | 2005             | 8,881   | 51                   | 243         | 11.1                | 16.0      | 0.0                       | 47.1         | 72.7       |
| China                | 2005             | 7,504   | 55                   | 303         | 8.6                 | 6.6       | 0.0                       | 12.2         | 32.5       |
| México               | 2005             | 6,158   | 81                   | 719         | 12.8                | 19.5      | 19.3                      | 99.7         | 99.8       |
| Corea, República de  | 2005             | 2,604   | 60                   | 247         | 9.0                 | 5.6       | 0.0                       | 16.7         | 23.5       |



**Parte A.1 Aranceles e importaciones totales y por rangos de tarifa**

| Total                              |      | Total | Ag   | No Ag | Miembro de la OMC desde        |                                      |       | 1996 |
|------------------------------------|------|-------|------|-------|--------------------------------|--------------------------------------|-------|------|
| Consolidado final, promedio simple | 2005 | 79.9  | 80.0 | 75.0  | Cobertura de la consolidación: |                                      | Total | 13.5 |
| NMF Aplicado, promedio simple      |      | 18.0  | 22.1 | 17.4  |                                |                                      | No ag | 0.2  |
| Promedio ponderado por comercio    |      |       |      |       |                                | Ag: Contingentes arancelarios (en %) |       | 0    |
| Importaciones en millardos US\$    |      |       |      |       |                                | Ag: Salvaguardia especiales (en %)   |       | 0    |

| Distribución de frecuencias |      | Exentas                                    | 0 <= 5 | 5 <= 10 | 10 <= 15 | 15 <= 25 | 25 <= 50 | 50 <= 100 | > 100 | No AdV en % |
|-----------------------------|------|--|--------|---------|----------|----------|----------|-----------|-------|-------------|
|                             |      | Líneas arancelarias y importaciones (en %) |        |         |          |          |          |           |       |             |
| Productos agrícolas         |      |  |        |         |          |          |          |           |       |             |
| Consolidados finales        | 2005 | 0  | 0      | 0       | 0        | 0        | 0        | 100.0     | 0     | 0           |
| NMF aplicados               |      | 0.7  | 6.3    | 25.1    | 0        | 11.5     | 56.5     | 0         | 0     | 0           |
| Importaciones               |      |  |        |         |          |          |          |           |       |             |
| Productos no agrícolas      |      |  |        |         |          |          |          |           |       |             |
| Consolidados finales        | 2005 | 0  | 0      | 0       | 0        | 0        | 0        | 0.2       | 0     | 0           |
| NMF aplicados               |      | 1.3  | 2.2    | 50.4    | 0        | 15.3     | 30.7     | 0         | 0     | 0           |
| Importaciones               |      |  |        |         |          |          |          |           |       |             |

**Parte A.2 Aranceles e importaciones por grupos de productos**

| Grupos de productos                    | Derechos consolidados finales |              |     |                    | Derechos NMF aplicados |              |     | Importaciones |              |
|--|-------------------------------|--------------|-----|--------------------|------------------------|--------------|-----|---------------|--------------|
|  | Promedio                      | Exentos en % | Max | Consolidación en % | Promedio               | Exentos en % | Max | Sector en %   | Exentas en % |
| Productos animales                     | 80.0                          | 0            | 80  | 100                | 21.9                   | 0            | 30  |               |              |
| Productos lácteos                      | 80.0                          | 0            | 80  | 100                | 25.0                   | 0            | 30  |               |              |
| Frutas, legumbres, plantas             | 80.0                          | 0            | 80  | 100                | 26.2                   | 0            | 30  |               |              |
| Café, té                               | 80.0                          | 0            | 80  | 100                | 29.9                   | 0            | 30  |               |              |
| Cereales y otras preparaciones         | 80.0                          | 0            | 80  | 100                | 22.0                   | 0            | 30  |               |              |
| Semillas oleaginosas, grasas y aceites | 80.0                          | 0            | 80  | 100                | 19.1                   | 0            | 30  |               |              |
| Azúcares y artículos de confitería     | 80.0                          | 0            | 80  | 100                | 20.0                   | 0            | 30  |               |              |
| Bebidas y tabaco                       | 80.0                          | 0            | 80  | 100                | 27.3                   | 0            | 30  |               |              |
| Algodón                                | 80.0                          | 0            | 80  | 100                | 10.0                   | 0            | 10  |               |              |
| Otros productos agrícolas              | 80.0                          | 0            | 80  | 100                | 15.5                   | 3.5          | 30  |               |              |
| Pescado y sus productos                | -                             | -            | -   | 0                  | 24.1                   | 0            | 30  |               |              |
| Metales y minerales                    | -                             | -            | -   | 0                  | 16.9                   | 0.3          | 30  |               |              |
| Petróleo                               | -                             | -            | -   | 0                  | 10.0                   | 0            | 10  |               |              |
| Productos químicos                     | -                             | -            | -   | 0                  | 11.9                   | 3.1          | 30  |               |              |
| Madera, papel, etc.                    | -                             | -            | -   | 0                  | 20.0                   | 4.7          | 30  |               |              |
| Textiles                               | -                             | -            | -   | 0                  | 19.7                   | 0.2          | 30  |               |              |
| Prendas de vestir                      | -                             | -            | -   | 0                  | 30.0                   | 0            | 30  |               |              |
| Cueros, calzado, etc.                  | -                             | -            | -   | 0                  | 21.3                   | 0.6          | 30  |               |              |
| Máquinas no eléctricas                 | -                             | -            | -   | 0                  | 12.2                   | 0.4          | 30  |               |              |
| Máquinas eléctricas                    | -                             | -            | -   | 0                  | 17.0                   | 0            | 30  |               |              |
| Material de transporte                 | 75.0                          | 0            | 75  | 9.0                | 15.5                   | 8.3          | 30  |               |              |
| Manufacturas n.e.p.                    | -                             | -            | -   | 0                  | 22.0                   | 0.7          | 30  |               |              |

**Parte B Exportaciones a los principales socios y aranceles que enfrentan**

| Principales mercados | Impo bilaterales |          | Diversificación      |             | Promedio NMF de líneas con comercio |           | Margen de pref. | Impo exentas |            |
|----------------------|------------------|----------|----------------------|-------------|-------------------------------------|-----------|-----------------|--------------|------------|
|                      | en US\$          | Millones | 95% de expo están en |             | Simple                              | Ponderado | Ponderado       | Líneas en %  | Valor en % |
|                      |                  |          | N° Capítulos         | N° Subpart. |                                     |           |                 |              |            |
| Estados Unidos       | 2005             | 1,575    | 1                    | 2           | 2.1                                 | 0.0       | 0.0             | 92.3         | 100.0      |
| Comunidades Europeas | 2005             | 244      | 4                    | 4           | 2.9                                 | 0.6       | 0.6             | 100.0        | 100.0      |
| China                | 2005             | 191      | 2                    | 2           | 13.8                                | 4.1       | 0.0             | 40.0         | 89.7       |
| Taipei Chino         | 2005             | 82       | 1                    | 1           | 1.3                                 | 1.2       | 0.0             | 50.0         | 51.1       |
| Corea, República de  | 2005             | 53       | 1                    | 1           | 3.0                                 | 4.9       | 0.0             | 33.3         | 0.1        |
| Tailandia            | 2005             | 4        | 1                    | 1           | 8.8                                 | 0.0       | 0.0             | 25.0         | 98.6       |

**Parte A.1 Aranceles e importaciones totales y por rangos de tarifa**

| Total                              |      | Total | Ag   | No Ag | Miembro de la OMC desde              | 1995      |
|------------------------------------|------|-------|------|-------|--------------------------------------|-----------|
| Consolidado final, promedio simple |      | 25.1  | 26.0 | 25.0  | Cobertura de la consolidación:       | Total 100 |
| NMF Aplicado, promedio simple      | 2006 | 6.0   | 6.0  | 6.0   |                                      | No ag 100 |
| Promedio ponderado por comercio    | 2005 | 6.0   | 6.0  | 6.0   | Ag: Contingentes arancelarios (en %) | 0.1       |
| Importaciones en millardos US\$    | 2005 | 26.0  | 1.8  | 24.2  | Ag: Salvaguardia especiales (en %)   | 0         |

| Distribución de frecuencias |  | Exentas                                    | 0 <= 5 | 5 <= 10 | 10 <= 15 | 15 <= 25 | 25 <= 50 | 50 <= 100 | > 100 | No AdV en % |
|-----------------------------|--|--|--------|---------|----------|----------|----------|-----------|-------|-------------|
|                             |  | Líneas arancelarias y importaciones (en %) |        |         |          |          |          |           |       |             |
| Productos agrícolas         |  |  |        |         |          |          |          |           |       |             |
| Consolidados finales        |  | 0  | 0      | 0       | 0        | 90.1     | 9.3      | 0.6       | 0     | 0           |
| NMF aplicados 2006          |  | 0.6  | 0      | 99.4    | 0        | 0        | 0        | 0         | 0     | 0           |
| Importaciones 2005          |  | 0.3  | 0      | 99.7    | 0        | 0        | 0        | 0         | 0     | 0           |
| Productos no agrícolas      |  |  |        |         |          |          |          |           |       |             |
| Consolidados finales        |  | 0.0  | 0.0    | 0       | 0.0      | 100.0    | 0        | 0         | 0     | 0           |
| NMF aplicados 2006          |  | 0.3  | 0      | 99.7    | 0        | 0        | 0        | 0         | 0     | 0           |
| Importaciones 2005          |  | 0.2  | 0      | 99.8    | 0        | 0        | 0        | 0         | 0     | 0           |

**Parte A.2 Aranceles e importaciones por grupos de productos**

| Grupos de productos                    | Derechos consolidados finales |              |     |                    | Derechos NMF aplicados |              |     | Importaciones |              |
|--|-------------------------------|--------------|-----|--------------------|------------------------|--------------|-----|---------------|--------------|
|  | Promedio                      | Exentos en % | Max | Consolidación en % | Promedio               | Exentos en % | Max | Sector en %   | Exentas en % |
| Productos animales                     | 25.0                          | 0            | 25  | 100                | 5.7                    | 4.3          | 6   | 1.4           | 1.3          |
| Productos lácteos                      | 29.2                          | 0            | 32  | 100                | 6.0                    | 0            | 6   | 0.3           | 0            |
| Frutas, legumbres, plantas             | 25.0                          | 0            | 25  | 100                | 6.0                    | 0            | 6   | 0.5           | 0            |
| Café, té                               | 25.0                          | 0            | 25  | 100                | 6.0                    | 0            | 6   | 0.4           | 0            |
| Cereales y otras preparaciones         | 25.2                          | 0            | 32  | 100                | 6.0                    | 0            | 6   | 1.3           | 0            |
| Semillas oleaginosas, grasas y aceites | 29.1                          | 0            | 32  | 100                | 6.0                    | 0            | 6   | 1.6           | 0            |
| Azúcares y artículos de confitería     | 43.3                          | 0            | 98  | 100                | 6.0                    | 0            | 6   | 0.4           | 0            |
| Bebidas y tabaco                       | 25.0                          | 0            | 25  | 100                | 6.0                    | 0            | 6   | 0.3           | 0            |
| Algodón                                | 25.0                          | 0            | 25  | 100                | 6.0                    | 0            | 6   | 0.1           | 0            |
| Otros productos agrícolas              | 25.0                          | 0            | 25  | 100                | 6.0                    | 0            | 6   | 0.7           | 0            |
| Pescado y sus productos                | 25.0                          | 0            | 25  | 100                | 6.0                    | 0            | 6   | 0.3           | 0            |
| Metales y minerales                    | 25.0                          | 0.1          | 25  | 100                | 6.0                    | 0            | 6   | 15.2          | 0            |
| Petróleo                               | 25.0                          | 0            | 25  | 100                | 6.0                    | 0            | 6   | 20.3          | 0            |
| Productos químicos                     | 25.0                          | 0            | 25  | 100                | 6.0                    | 0            | 6   | 10.8          | 0            |
| Madera, papel, etc.                    | 25.0                          | 0            | 25  | 100                | 6.0                    | 0.5          | 6   | 2.6           | 0.1          |
| Textiles                               | 25.0                          | 0            | 25  | 100                | 6.0                    | 0            | 6   | 2.3           | 0            |
| Prendas de vestir                      | 25.0                          | 0            | 25  | 100                | 6.0                    | 0            | 6   | 2.8           | 0            |
| Cueros, calzado, etc.                  | 25.0                          | 0            | 25  | 100                | 6.0                    | 0            | 6   | 2.7           | 0            |
| Máquinas no eléctricas                 | 25.0                          | 0            | 25  | 100                | 6.0                    | 0.2          | 6   | 12.1          | 0            |
| Máquinas eléctricas                    | 25.0                          | 0            | 25  | 100                | 6.0                    | 0            | 6   | 7.4           | 0            |
| Material de transporte                 | 24.9                          | 0            | 25  | 100                | 5.5                    | 8.9          | 6   | 12.7          | 1.7          |
| Manufacturas n.e.p.                    | 25.0                          | 0            | 25  | 100                | 6.0                    | 0.2          | 6   | 3.9           | 0.0          |

**Parte B Exportaciones a los principales socios y aranceles que enfrentan**

| Principales mercados | Impo bilaterales |       | Diversificación      |             | Promedio NMF de líneas con comercio |           | Margen de pref.    | Impo exentas |            |
|----------------------|------------------|-------|----------------------|-------------|-------------------------------------|-----------|--------------------|--------------|------------|
|                      | en US\$          |       | 95% de expo están en |             | líneas con comercio                 |           | de pref. Ponderado | Líneas en %  | Valor en % |
|                      | Millones         |       | N° Capítulos         | N° Subpart. | Simple                              | Ponderado |                    |              |            |
| Comunidades Europeas | 2005             | 9,515 | 38                   | 109         | 10.4                                | 2.7       | 1.3                | 51.3         | 84.1       |
| Estados Unidos       | 2005             | 7,227 | 33                   | 96          | 4.6                                 | 1.1       | 0.7                | 92.9         | 73.7       |
| Japón                | 2005             | 5,118 | 17                   | 44          | 14.4                                | 4.8       | 0.1                | 38.7         | 74.5       |
| China                | 2005             | 4,992 | 6                    | 11          | 7.9                                 | 1.4       | 0.0                | 21.9         | 47.3       |
| Corea, República de  | 2005             | 2,279 | 9                    | 18          | 11.7                                | 4.3       | 1.6                | 65.5         | 58.6       |
| Brasil               | 2005             | 1,773 | 36                   | 75          | 11.2                                | 6.2       | 6.1                | 90.1         | 99.0       |

**Parte A.1 Aranceles e importaciones totales y por rangos de tarifa**

| Total                              |      | Total | Ag   | No Ag | Miembro de la OMC desde              | 2001      |
|------------------------------------|------|-------|------|-------|--------------------------------------|-----------|
| Consolidado final, promedio simple |      | 10.0  | 15.8 | 9.1   | Cobertura de la consolidación:       | Total 100 |
| NMF Aplicado, promedio simple      | 2006 | 9.9   | 15.7 | 9.0   |                                      | No ag 100 |
| Promedio ponderado por comercio    | 2005 | 4.7   | 15.4 | 4.2   | Ag: Contingentes arancelarios (en %) | 5.0       |
| Importaciones en millardos US\$    | 2005 | 602.7 | 26.0 | 576.7 | Ag: Salvaguardia especiales (en %)   | 0         |

| Distribución de frecuencias | Exentas                                    | 0 <= 5 | 5 <= 10 | 10 <= 15 | 15 <= 25 | 25 <= 50 | 50 <= 100 | > 100 | No AdV en % |
|-----------------------------|--|--------|---------|----------|----------|----------|-----------|-------|-------------|
|                             | Líneas arancelarias y importaciones (en %) |        |         |          |          |          |           |       |             |
| Productos agrícolas         |  |        |         |          |          |          |           |       |             |
| Consolidados finales        | 5.8  | 8.1    | 25.0    | 25.2     | 26.3     | 7.0      | 2.5       | 0     | 0           |
| NMF aplicados 2006          | 6.0  | 7.2    | 25.8    | 25.5     | 25.8     | 7.3      | 2.3       | 0     | 0.3         |
| Importaciones 2005          | 1.1  | 40.5   | 25.7    | 5.2      | 3.9      | 19.7     | 3.9       | 0     | 1.3         |
| Productos no agrícolas      |  |        |         |          |          |          |           |       |             |
| Consolidados finales        | 6.8  | 18.3   | 46.9    | 14.7     | 12.0     | 1.4      | 0         | 0     | 0           |
| NMF aplicados 2006          | 7.3  | 19.9   | 45.5    | 14.3     | 11.5     | 1.6      | 0         | 0     | 0.4         |
| Importaciones 2005          | 43.6                                       | 22.5   | 29.0    | 2.7      | 1.1      | 1.1      | 0         | 0     | 0.1         |

**Parte A.2 Aranceles e importaciones por grupos de productos**

| Grupos de productos                    | Derechos consolidados finales |              |     |                    | Derechos NMF aplicados |              |     | Importaciones |              |
|--|-------------------------------|--------------|-----|--------------------|------------------------|--------------|-----|---------------|--------------|
|  | Promedio                      | Exentos en % | Max | Consolidación en % | Promedio               | Exentos en % | Max | Sector en %   | Exentas en % |
| Productos animales                     | 14.8                          | 9.4          | 25  | 100                | 14.8                   | 10.4         | 25  | 0.1           | 15.0         |
| Productos lácteos                      | 12.2                          | 0            | 20  | 100                | 12.2                   | 0            | 20  | 0.1           | 0            |
| Frutas, legumbres, plantas             | 15.0                          | 4.8          | 30  | 100                | 14.9                   | 5.0          | 30  | 0.3           | 3.9          |
| Café, té                               | 14.9                          | 0            | 32  | 100                | 14.6                   | 0            | 32  | 0.0           | 0            |
| Cereales y otras preparaciones         | 23.7                          | 2.6          | 65  | 100                | 24.4                   | 3.3          | 65  | 0.4           | 0.0          |
| Semillas oleaginosas, grasas y aceites | 11.6                          | 6.2          | 30  | 100                | 11.0                   | 7.2          | 30  | 2.0           | 0.1          |
| Azúcares y artículos de confitería     | 27.4                          | 0            | 50  | 100                | 27.4                   | 0            | 50  | 0.1           | 0            |
| Bebidas y tabaco                       | 24.1                          | 2.5          | 65  | 100                | 22.7                   | 2.2          | 65  | 0.1           | 3.1          |
| Algodón                                | 22.0                          | 0            | 40  | 100                | 22.0                   | 0            | 40  | 0.6           | 0            |
| Otros productos agrícolas              | 11.9                          | 10.2         | 38  | 100                | 12.0                   | 9.4          | 38  | 0.7           | 2.3          |
| Pescado y sus productos                | 11.0                          | 6.7          | 23  | 100                | 11.0                   | 6.0          | 23  | 0.7           | 0.2          |
| Metales y minerales                    | 8.0                           | 5.7          | 50  | 100                | 7.7                    | 6.7          | 50  | 13.6          | 25.6         |
| Petróleo                               | 3.3                           | 50.0         | 9   | 100                | 4.5                    | 21.8         | 9   | 10.1          | 82.6         |
| Productos químicos                     | 6.7                           | 0.5          | 47  | 100                | 6.7                    | 0.6          | 47  | 13.3          | 0.8          |
| Madera, papel, etc.                    | 5.0                           | 23.0         | 20  | 100                | 4.9                    | 31.8         | 20  | 3.0           | 69.5         |
| Textiles                               | 9.7                           | 0.2          | 38  | 100                | 9.7                    | 0.2          | 38  | 2.8           | 0.0          |
| Prendas de vestir                      | 16.2                          | 0            | 25  | 100                | 16.1                   | 0            | 25  | 0.2           | 0            |
| Cueros, calzado, etc.                  | 13.7                          | 0.7          | 25  | 100                | 13.0                   | 0.6          | 25  | 1.6           | 0.1          |
| Máquinas no eléctricas                 | 8.4                           | 7.9          | 35  | 100                | 8.3                    | 7.7          | 35  | 14.5          | 43.1         |
| Máquinas eléctricas                    | 8.8                           | 26.6         | 35  | 100                | 8.7                    | 25.3         | 35  | 24.4          | 82.4         |
| Material de transporte                 | 11.5                          | 0.8          | 45  | 100                | 11.6                   | 0.8          | 45  | 3.4           | 0.0          |
| Manufacturas n.e.p.                    | 12.3                          | 14.9         | 35  | 100                | 11.7                   | 15.3         | 35  | 8.2           | 17.0         |

**Parte B Exportaciones a los principales socios y aranceles que enfrentan**

| Principales mercados | Impo bilaterales |                      | Diversificación          |           | Promedio NMF de     |           | Margen    | Impo exentas |       |
|----------------------|------------------|----------------------|--------------------------|-----------|---------------------|-----------|-----------|--------------|-------|
|                      | en US\$ Millones | 95% de expo están en | N° Capítulos N° Subpart. |           | líneas con comercio |           | de pref.  | Líneas       | Valor |
|                      |                  |                      | Simple                   | Ponderado | Simple              | Ponderado | Ponderado | en %         | en %  |
| Comunidades Europeas | 2005 193,337     | 88                   | 1,521                    | 5.9       | 4.0                 | 1.9       | 56.8      | 71.5         |       |
| Estados Unidos       | 2005 193,299     | 83                   | 996                      | 4.0       | 3.6                 | 0.0       | 41.1      | 53.8         |       |
| Hong Kong, China     | 2005 134,909     | 73                   | 915                      | 0.0       | 0.0                 | 0.0       | 100.0     | 100.0        |       |
| Japón                | 2005 107,681     | 85                   | 1,231                    | 7.9       | 4.8                 | 0.6       | 59.7      | 69.8         |       |
| Corea, República de  | 2005 38,648      | 89                   | 1,397                    | 10.5      | 13.6                | 0.1       | 13.3      | 34.2         |       |
| Canadá               | 2005 24,271      | 79                   | 1,078                    | 4.2       | 5.1                 | 1.0       | 65.4      | 57.3         |       |

**Parte A.1 Aranceles e importaciones totales y por rangos de tarifa**

| Total                              |      | Total | Ag   | No Ag | Miembro de la OMC desde              | 1995  |      |
|------------------------------------|------|-------|------|-------|--------------------------------------|-------|------|
| Consolidado final, promedio simple |      | 42.9  | 91.9 | 35.4  | Cobertura de la consolidación:       | Total | 100  |
| NMF Aplicado, promedio simple      | 2006 | 12.5  | 16.6 | 11.8  |                                      | No ag | 100  |
| Promedio ponderado por comercio    | 2004 | 11.4  | 16.4 | 10.8  | Ag: Contingentes arancelarios (en %) |       | 10.0 |
| Importaciones en millardos US\$    | 2004 | 16.4  | 1.9  | 14.5  | Ag: Salvaguardia especiales (en %)   |       | 28.5 |

| Distribución de frecuencias |  | Exentas                                    | 0 <= 5 | 5 <= 10 | 10 <= 15 | 15 <= 25 | 25 <= 50 | 50 <= 100 | > 100 | No AdV en % |
|-----------------------------|--|--|--------|---------|----------|----------|----------|-----------|-------|-------------|
|                             |  | Líneas arancelarias y importaciones (en %) |        |         |          |          |          |           |       |             |
| Productos agrícolas         |  |  |        |         |          |          |          |           |       |             |
| Consolidados finales        |  | 0  | 0      | 0       | 0.1      | 0.1      | 0.1      | 75.0      | 24.5  | 0           |
| NMF aplicados 2006          |  | 0  | 12.8   | 16.6    | 28.9     | 38.3     | 0.8      | 2.5       | 0     | 0           |
| Importaciones 2004          |  | 0  | 4.8    | 6.3     | 61.4     | 25.0     | 1.0      | 1.5       | 0     | 0           |
| Productos no agrícolas      |  |  |        |         |          |          |          |           |       |             |
| Consolidados finales        |  | 0  | 0      | 0       | 0        | 0        | 99.9     | 0.0       | 0.1   | 0           |
| NMF aplicados 2006          |  | 2.0  | 35.6   | 12.7    | 23.6     | 25.9     | 0.2      | 0         | 0     | 0           |
| Importaciones 2004          |  | 7.4  | 40.0   | 14.2    | 21.3     | 11.9     | 5.2      | 0         | 0     | 0           |

**Parte A.2 Aranceles e importaciones por grupos de productos**

| Grupos de productos                    | Derechos consolidados finales |              |     |                    | Derechos NMF aplicados |              |     | Importaciones |              |
|--|-------------------------------|--------------|-----|--------------------|------------------------|--------------|-----|---------------|--------------|
|  | Promedio                      | Exentos en % | Max | Consolidación en % | Promedio               | Exentos en % | Max | Sector en %   | Exentas en % |
| Productos animales                     | 98.9                          | 0            | 209 | 100                | 24.3                   | 0            | 80  | 0.2           | 0            |
| Productos lácteos                      | 136.7                         | 0            | 159 | 100                | 26.8                   | 0            | 50  | 0.0           | 0            |
| Frutas, legumbres, plantas             | 72.6                          | 0            | 178 | 100                | 15.2                   | 0            | 60  | 1.2           | 0            |
| Café, té                               | 70.0                          | 0            | 70  | 100                | 17.9                   | 0            | 20  | 0.2           | 0            |
| Cereales y otras preparaciones         | 111.6                         | 0            | 195 | 100                | 20.4                   | 0            | 80  | 5.0           | 0            |
| Semillas oleaginosas, grasas y aceites | 132.5                         | 0            | 227 | 100                | 16.1                   | 0            | 20  | 3.0           | 0            |
| Azúcares y artículos de confitería     | 106.8                         | 0            | 130 | 100                | 16.8                   | 0            | 20  | 0.2           | 0            |
| Bebidas y tabaco                       | 86.8                          | 0            | 137 | 100                | 18.6                   | 0            | 20  | 0.8           | 0            |
| Algodón                                | 75.8                          | 0            | 99  | 100                | 10.0                   | 0            | 10  | 0.4           | 0            |
| Otros productos agrícolas              | 78.1                          | 0            | 151 | 100                | 9.6                    | 0            | 70  | 0.7           | 0            |
| Pescado y sus productos                | 38.2                          | 0            | 104 | 100                | 19.0                   | 0            | 20  | 0.6           | 0            |
| Metales y minerales                    | 35.0                          | 0            | 35  | 100                | 10.0                   | 0.9          | 20  | 11.8          | 0.4          |
| Petróleo                               | 35.0                          | 0            | 35  | 100                | 10.1                   | 0            | 15  | 1.5           | 0            |
| Productos químicos                     | 34.9                          | 0            | 35  | 100                | 8.0                    | 5.4          | 20  | 21.5          | 9.0          |
| Madera, papel, etc.                    | 35.0                          | 0            | 35  | 100                | 13.2                   | 4.1          | 20  | 3.7           | 16.1         |
| Textiles                               | 35.7                          | 0            | 40  | 100                | 17.8                   | 0.2          | 20  | 4.9           | 0.2          |
| Prendas de vestir                      | 40.0                          | 0            | 40  | 100                | 20.0                   | 0            | 20  | 0.4           | 0            |
| Cueros, calzado, etc.                  | 34.9                          | 0            | 35  | 100                | 13.7                   | 0.6          | 20  | 2.9           | 0.7          |
| Máquinas no eléctricas                 | 35.0                          | 0            | 35  | 100                | 8.7                    | 1.6          | 20  | 14.2          | 2.4          |
| Máquinas eléctricas                    | 35.0                          | 0            | 35  | 100                | 10.4                   | 1.3          | 20  | 10.4          | 0.3          |
| Material de transporte                 | 35.4                          | 0            | 40  | 100                | 13.7                   | 7.3          | 35  | 11.6          | 30.2         |
| Manufacturas n.e.p.                    | 35.0                          | 0            | 35  | 100                | 11.2                   | 0.5          | 20  | 4.7           | 0.7          |

**Parte B Exportaciones a los principales socios y aranceles que enfrentan**

| Principales mercados               | Impo bilaterales |       | Diversificación      |             | Promedio NMF de líneas con comercio |           | Margen de pref.    | Impo exentas |            |
|------------------------------------|------------------|-------|----------------------|-------------|-------------------------------------|-----------|--------------------|--------------|------------|
|                                    | en US\$          |       | 95% de expo están en |             | líneas con comercio                 |           | de pref. Ponderado | Líneas en %  | Valor en % |
|                                    | Millones         |       | N° Capítulos         | N° Subpart. | Simple                              | Ponderado |                    |              |            |
| Estados Unidos                     | 2005             | 8,758 | 37                   | 101         | 5.9                                 | 1.9       | 0.7                | 75.6         | 92.7       |
| Comunidades Europeas               | 2005             | 3,938 | 29                   | 43          | 8.6                                 | 22.1      | 1.8                | 82.7         | 79.5       |
| República Bolivariana de Venezuela | 2004             | 1,561 | 67                   | 496         | 14.2                                | 17.6      | 17.6               | 100.0        | 100.0      |
| Ecuador                            | 2004             | 962   | 67                   | 544         | 12.8                                | 14.4      | 14.4               | 100.0        | 100.0      |
| Perú                               | 2004             | 781   | 47                   | 203         | 10.5                                | 11.1      | 11.1               | 100.0        | 100.0      |
| México                             | 2005             | 666   | 57                   | 322         | 14.1                                | 15.2      | 14.6               | 97.4         | 95.1       |

**Parte A.1 Aranceles e importaciones totales y por rangos de tarifa**

| Total                              |      | Total | Ag   | No Ag | No es miembro de la OMC              |                                    |
|------------------------------------|------|-------|------|-------|--------------------------------------|------------------------------------|
| Consolidado final, promedio simple | 2006 | 28.9  | 26.2 | 29.3  | Cobertura de la consolidación:       |                                    |
| NMF Aplicado, promedio simple      |      |       |      |       | Total                                |                                    |
| Promedio ponderado por comercio    |      |       |      |       | No ag                                |                                    |
| Importaciones en millardos US\$    |      |       |      |       | Ag: Contingentes arancelarios (en %) |                                    |
|                                    |      |       |      |       |                                      | Ag: Salvaguardia especiales (en %) |

| Distribución de frecuencias |      | Exentas                                    | 0 <= 5 | 5 <= 10 | 10 <= 15 | 15 <= 25 | 25 <= 50 | 50 <= 100 | > 100 | No AdV en % |
|-----------------------------|------|--|--------|---------|----------|----------|----------|-----------|-------|-------------|
|                             |      | Líneas arancelarias y importaciones (en %) |        |         |          |          |          |           |       |             |
| Productos agrícolas         |      |  |        |         |          |          |          |           |       |             |
| Consolidados finales        |      |  |        |         |          |          |          |           |       |             |
| NMF aplicados               | 2006 | 0.1  | 1.2    | 0       | 23.9     | 1.5      | 73.0     | 0.1       | 0.2   | 0.2         |
| Importaciones               |      |  |        |         |          |          |          |           |       |             |
| Productos no agrícolas      |      |  |        |         |          |          |          |           |       |             |
| Consolidados finales        |      |  |        |         |          |          |          |           |       |             |
| NMF aplicados               | 2006 | 0.9  | 0.7    | 0       | 1.1      | 5.0      | 92.3     | 0.0       | 0.0   | 0.0         |
| Importaciones               |      |  |        |         |          |          |          |           |       |             |

**Parte A.2 Aranceles e importaciones por grupos de productos**

| Grupos de productos                    | Derechos consolidados finales |              |     |                    | Derechos NMF aplicados |              |     | Importaciones |              |  |
|--|-------------------------------|--------------|-----|--------------------|------------------------|--------------|-----|---------------|--------------|--|
|  | Promedio                      | Exentos en % | Max | Consolidación en % | Promedio               | Exentos en % | Max | Sector en %   | Exentas en % |  |
| Productos animales                     |                               |              |     |                    | 18.1                   | 0            | 30  |               |              |  |
| Productos lácteos                      |                               |              |     |                    | 18.8                   | 0            | 150 |               |              |  |
| Frutas, legumbres, plantas             |                               |              |     |                    | 29.9                   | 0            | 30  |               |              |  |
| Café, té                               |                               |              |     |                    | 30.0                   | 0            | 30  |               |              |  |
| Cereales y otras preparaciones         |                               |              |     |                    | 29.1                   | 0            | 136 |               |              |  |
| Semillas oleaginosas, grasas y aceites |                               |              |     |                    | 18.6                   | 0            | 30  |               |              |  |
| Azúcares y artículos de confitería     |                               |              |     |                    | 26.0                   | 0            | 30  |               |              |  |
| Bebidas y tabaco                       |                               |              |     |                    | 30.1                   | 0            | 35  |               |              |  |
| Algodón                                |                               |              |     |                    | 30.0                   | 0            | 30  |               |              |  |
| Otros productos agrícolas              |                               |              |     |                    | 27.3                   | 0.6          | 40  |               |              |  |
| Pescado y sus productos                |                               |              |     |                    |                        |              |     |               |              |  |
| Metales y minerales                    |                               |              |     |                    | 29.0                   | 2.8          | 30  |               |              |  |
| Petróleo                               |                               |              |     |                    | 36.4                   | 13.6         | 113 |               |              |  |
| Productos químicos                     |                               |              |     |                    | 29.6                   | 0            | 40  |               |              |  |
| Madera, papel, etc.                    |                               |              |     |                    | 25.2                   | 0            | 30  |               |              |  |
| Textiles                               |                               |              |     |                    | 30.0                   | 0            | 30  |               |              |  |
| Prendas de vestir                      |                               |              |     |                    | 30.0                   | 0            | 30  |               |              |  |
| Cueros, calzado, etc.                  |                               |              |     |                    | 29.5                   | 0            | 30  |               |              |  |
| Máquinas no eléctricas                 |                               |              |     |                    | 29.4                   | 2.1          | 30  |               |              |  |
| Máquinas eléctricas                    |                               |              |     |                    | 30.0                   | 0            | 30  |               |              |  |
| Material de transporte                 |                               |              |     |                    | 28.5                   | 0            | 30  |               |              |  |
| Manufacturas n.e.p.                    |                               |              |     |                    | 30.0                   | 0            | 30  |               |              |  |

**Parte B Exportaciones a los principales socios y aranceles que enfrentan**

| Principales mercados | Impo bilaterales |    | Diversificación      |             | Promedio NMF de     |           | Margen    | Impo exentas |       |
|----------------------|------------------|----|----------------------|-------------|---------------------|-----------|-----------|--------------|-------|
|                      | en US\$ Millones |    | 95% de expo están en |             | líneas con comercio |           | de pref.  | Líneas       | Valor |
|                      |                  |    | N° Capítulos         | N° Subpart. | Simple              | Ponderado | Ponderado | en %         | en %  |
| Comunidades Europeas | 2005             | 10 | 2                    | 3           | 5.9                 | 4.3       | 4.3       | 100.0        | 100.0 |
| Singapur             | 2005             | 4  | 1                    | 1           | 0.0                 | 0.0       | 0.0       | 100.0        | 100.0 |
| Japón                | 2005             | 4  | 2                    | 2           | 4.4                 | 3.4       | 0.0       | 28.6         | 4.1   |
| Estados Unidos       | 2005             | 1  | 1                    | 2           | 4.6                 | 0.1       | 0.0       | 85.7         | 99.8  |
| Turquía              | 2005             | 1  | 1                    | 1           | 0.0                 | 0.0       | 0.0       | 100.0        | 100.0 |
| Sudáfrica            | 2005             | 0  | 3                    | 4           | 2.0                 | 0.0       | 0.0       | 86.7         | 100.0 |

## Parte A.1 Aranceles e importaciones totales y por rangos de tarifa

| Total                              |      | Total   | Ag   | No Ag   | Miembro de la OMC desde              | 1995      |
|------------------------------------|------|---------|------|---------|--------------------------------------|-----------|
| Consolidado final, promedio simple |      | 5.4     | 15.4 | 3.9     | Cobertura de la consolidación:       | Total 100 |
| NMF Aplicado, promedio simple      | 2006 | 5.4     | 15.1 | 3.9     |                                      | No ag 100 |
| Promedio ponderado por comercio    | 2005 | 3.4     | 12.3 | 2.9     | Ag: Contingentes arancelarios (en %) | 15.1      |
| Importaciones en millardos US\$    | 2005 | 1,395.5 | 82.9 | 1,312.6 | Ag: Salvaguardia especiales (en %)   | 29.2      |

| Distribución de frecuencias | Exentas                                    | 0 <= 5 | 5 <= 10 | 10 <= 15 | 15 <= 25 | 25 <= 50 | 50 <= 100 | > 100 | No AdV en % |
|-----------------------------|--|--------|---------|----------|----------|----------|-----------|-------|-------------|
|                             | Líneas arancelarias y importaciones (en %) |        |         |          |          |          |           |       |             |
| Productos agrícolas         |  |        |         |          |          |          |           |       |             |
| Consolidados finales        | 32.5                                       | 9.1    | 15.1    | 11.7     | 10.1     | 10.9     | 7.6       | 0.9   | 32.0        |
| NMF aplicados 2006          | 31.1                                       | 9.2    | 15.9    | 12.2     | 11.2     | 10.0     | 6.3       | 1.1   | 31.0        |
| Importaciones 2005          | 43.2                                       | 12.4   | 13.8    | 9.2      | 4.8      | 9.4      | 6.6       | 0.7   | 24.5        |
| Productos no agrícolas      |  |        |         |          |          |          |           |       |             |
| Consolidados finales        | 28.4                                       | 37.1   | 26.6    | 6.9      | 0.9      | 0.0      | 0         | 0     | 0.6         |
| NMF aplicados 2006          | 28.6                                       | 36.4   | 27.3    | 6.8      | 0.8      | 0.0      | 0         | 0     | 0.6         |
| Importaciones 2005          | 58.8                                       | 18.4   | 14.1    | 7.8      | 0.8      | 0.0      | 0         | 0     | 0.5         |

## Parte A.2 Aranceles e importaciones por grupos de productos

| Grupos de productos                    | Derechos consolidados finales |              |     |                    | Derechos NMF aplicados |              |     | Importaciones |              |
|--|-------------------------------|--------------|-----|--------------------|------------------------|--------------|-----|---------------|--------------|
|  | Promedio                      | Exentos en % | Max | Consolidación en % | Promedio               | Exentos en % | Max | Sector en %   | Exentas en % |
| Productos animales                     | 26.7                          | 20.6         | 219 | 100                | 25.4                   | 23.2         | 219 | 0.5           | 16.2         |
| Productos lácteos                      | 56.9                          | 0            | 264 | 100                | 53.8                   | 0            | 229 | 0.1           | 0            |
| Frutas, legumbres, plantas             | 10.7                          | 22.6         | 199 | 100                | 11.8                   | 21.4         | 195 | 1.3           | 16.1         |
| Café, té                               | 6.5                           | 27.1         | 43  | 100                | 6.5                    | 27.1         | 43  | 0.8           | 78.8         |
| Cereales y otras preparaciones         | 29.1                          | 6.3          | 139 | 100                | 25.6                   | 5.8          | 139 | 0.4           | 2.6          |
| Semillas oleaginosas, grasas y aceites | 5.8                           | 48.2         | 87  | 100                | 5.9                    | 46.8         | 87  | 1.4           | 70.5         |
| Azúcares y artículos de confitería     | 32.6                          | 0            | 134 | 100                | 32.9                   | 0            | 134 | 0.2           | 0            |
| Bebidas y tabaco                       | 23.2                          | 23.0         | 208 | 100                | 20.2                   | 19.8         | 192 | 0.7           | 15.9         |
| Algodón                                | 0.0                           | 100.0        | 0   | 100                | 0.0                    | 100.0        | 0   | 0.1           | 100.0        |
| Otros productos agrícolas              | 5.1                           | 66.4         | 125 | 100                | 5.3                    | 64.8         | 125 | 0.6           | 71.5         |
| Pescado y sus productos                | 11.2                          | 10.7         | 26  | 100                | 10.3                   | 15.9         | 26  | 1.3           | 5.8          |
| Metales y minerales                    | 2.0                           | 49.5         | 12  | 100                | 1.9                    | 50.7         | 12  | 17.2          | 70.5         |
| Petróleo                               | 2.0                           | 50.0         | 5   | 100                | 2.7                    | 31.1         | 5   | 21.0          | 95.3         |
| Productos químicos                     | 4.6                           | 20.0         | 13  | 100                | 4.6                    | 20.2         | 17  | 9.6           | 45.5         |
| Madera, papel, etc.                    | 0.9                           | 84.1         | 10  | 100                | 1.1                    | 80.3         | 10  | 3.5           | 84.3         |
| Textiles                               | 6.5                           | 3.4          | 12  | 100                | 6.6                    | 3.1          | 12  | 2.7           | 2.1          |
| Prendas de vestir                      | 11.5                          | 0            | 12  | 100                | 11.5                   | 0            | 12  | 5.6           | 0            |
| Cueros, calzado, etc.                  | 4.2                           | 27.8         | 17  | 100                | 4.2                    | 25.7         | 17  | 2.6           | 14.4         |
| Máquinas no eléctricas                 | 1.7                           | 26.5         | 10  | 100                | 1.7                    | 28.1         | 10  | 8.8           | 61.0         |
| Máquinas eléctricas                    | 2.4                           | 31.5         | 14  | 100                | 2.5                    | 31.2         | 14  | 8.8           | 60.4         |
| Material de transporte                 | 4.1                           | 15.7         | 22  | 100                | 4.1                    | 17.0         | 22  | 6.2           | 18.6         |
| Manufacturas n.e.p.                    | 2.5                           | 25.9         | 14  | 100                | 2.4                    | 26.9         | 14  | 6.6           | 51.3         |

## Parte B Exportaciones a los principales socios y aranceles que enfrentan

| Principales mercados | Impo bilaterales |         | Diversificación      |             | Promedio NMF de líneas con comercio |           | Margen de pref.    | Impo exentas |            |
|----------------------|------------------|---------|----------------------|-------------|-------------------------------------|-----------|--------------------|--------------|------------|
|                      | en US\$ Millones |         | 95% de expo están en |             | líneas con comercio                 |           | de pref. Ponderado | Líneas en %  | Valor en % |
|                      |                  |         | N° Capítulos         | N° Subpart. | Simple                              | Ponderado |                    |              |            |
| Estados Unidos       | 2005             | 252,556 | 89                   | 1,521       | 4.3                                 | 1.7       | 0.0                | 41.3         | 58.3       |
| Suiza                | 2005             | 96,589  | 95                   | 2,007       | 13.2                                | 2.8       | 0.0                | 16.6         | 35.7       |
| China                | 2005             | 73,544  | 76                   | 1,359       | 9.5                                 | 6.7       | 0.0                | 8.8          | 20.7       |
| Japón                | 2005             | 57,954  | 88                   | 1,411       | 8.9                                 | 5.0       | 0.0                | 40.9         | 69.9       |
| Turquía              | 2005             | 48,705  | 86                   | 1,701       | 6.9                                 | 4.6       | 0.0                | 23.2         | 24.0       |
| Rusia, Federación de | 2005             | 42,828  | 86                   | 1,622       | 12.4                                | 11.5      | 0.0                | 1.1          | 2.6        |

**Parte A.1 Aranceles e importaciones totales y por rangos de tarifa**

| Total                              |      | Total | Ag   | No Ag | Miembro de la OMC desde        |                                      |       | 1997 |
|------------------------------------|------|-------|------|-------|--------------------------------|--------------------------------------|-------|------|
| Consolidado final, promedio simple | 2006 | 27.3  | 30.0 | 14.7  | Cobertura de la consolidación: |                                      | Total | 16.1 |
| NMF Aplicado, promedio simple      |      | 18.4  | 22.6 | 17.7  |                                |                                      | No ag | 3.3  |
| Promedio ponderado por comercio    |      |       |      |       |                                | Ag: Contingentes arancelarios (en %) |       | 0    |
| Importaciones en millardos US\$    |      |       |      |       |                                | Ag: Salvaguardia especiales (en %)   |       | 0    |

| Distribución de frecuencias |      | Exentas | Líneas arancelarias y importaciones (en %) |         |          |          |          |           | No AdV en % |
|-----------------------------|------|---------|--|---------|----------|----------|----------|-----------|-------------|
|                             |      |         | 0 <= 5                                     | 5 <= 10 | 10 <= 15 | 15 <= 25 | 25 <= 50 | 50 <= 100 |             |
| Productos agrícolas         |      |         |  |         |          |          |          |           |             |
| Consolidados finales        | 2006 | 0       | 0  | 0       | 0        | 100.0    | 0        | 0         | 0           |
| NMF aplicados               |      | 0       | 6.2  | 23.5    | 0        | 11.2     | 58.6     | 0         | 0           |
| Importaciones               |      |         |  |         |          |          |          |           |             |
| Productos no agrícolas      |      |         |  |         |          |          |          |           |             |
| Consolidados finales        | 2006 | 0       | 0.7  | 1.6     | 0        | 0        | 0.9      | 0         | 0           |
| NMF aplicados               |      | 0       | 2.8  | 50.7    | 0        | 13.5     | 32.1     | 0         | 0           |
| Importaciones               |      |         |  |         |          |          |          |           |             |

**Parte A.2 Aranceles e importaciones por grupos de productos**

| Grupos de productos                    | Derechos consolidados finales |              |     |                    | Derechos NMF aplicados |              |     | Importaciones |              |
|--|-------------------------------|--------------|-----|--------------------|------------------------|--------------|-----|---------------|--------------|
|  | Promedio                      | Exentos en % | Max | Consolidación en % | Promedio               | Exentos en % | Max | Sector en %   | Exentas en % |
| Productos animales                     | 30.0                          | 0            | 30  | 100                | 22.2                   | 0            | 30  |               |              |
| Productos lácteos                      | 30.0                          | 0            | 30  | 100                | 25.0                   | 0            | 30  |               |              |
| Frutas, legumbres, plantas             | 30.0                          | 0            | 30  | 100                | 26.3                   | 0            | 30  |               |              |
| Café, té                               | 30.0                          | 0            | 30  | 100                | 29.9                   | 0            | 30  |               |              |
| Cereales y otras preparaciones         | 30.0                          | 0            | 30  | 100                | 22.3                   | 0            | 30  |               |              |
| Semillas oleaginosas, grasas y aceites | 30.0                          | 0            | 30  | 100                | 20.4                   | 0            | 30  |               |              |
| Azúcares y artículos de confitería     | 30.0                          | 0            | 30  | 100                | 30.0                   | 0            | 30  |               |              |
| Bebidas y tabaco                       | 30.0                          | 0            | 30  | 100                | 27.2                   | 0            | 30  |               |              |
| Algodón                                | 30.0                          | 0            | 30  | 100                | 10.0                   | 0            | 10  |               |              |
| Otros productos agrícolas              | 30.0                          | 0            | 30  | 100                | 15.8                   | 0            | 30  |               |              |
| Pescado y sus productos                | -                             | -            | -   | 0                  | 24.2                   | 0            | 30  |               |              |
| Metales y minerales                    | 30.0                          | 0            | 30  | 0.1                | 17.0                   | 0            | 30  |               |              |
| Petróleo                               | -                             | -            | -   | 0                  | 10.0                   | 0            | 10  |               |              |
| Productos químicos                     | 12.5                          | 0            | 30  | 1.0                | 11.8                   | 0            | 30  |               |              |
| Madera, papel, etc.                    | 10.0                          | 0            | 10  | 2.0                | 20.6                   | 0            | 30  |               |              |
| Textiles                               | 30.0                          | 0            | 30  | 1.3                | 20.2                   | 0            | 30  |               |              |
| Prendas de vestir                      | 30.0                          | 0            | 30  | 1.7                | 30.0                   | 0            | 30  |               |              |
| Cueros, calzado, etc.                  | -                             | -            | -   | 0                  | 22.0                   | 0            | 30  |               |              |
| Máquinas no eléctricas                 | 10.0                          | 0            | 10  | 3.8                | 12.3                   | 0            | 30  |               |              |
| Máquinas eléctricas                    | 10.0                          | 0            | 10  | 1.2                | 16.7                   | 0            | 30  |               |              |
| Material de transporte                 | 10.0                          | 0            | 10  | 22.1               | 16.8                   | 0            | 30  |               |              |
| Manufacturas n.e.p.                    | 15.7                          | 0            | 30  | 16.1               | 23.1                   | 0            | 30  |               |              |

**Parte B Exportaciones a los principales socios y aranceles que enfrentan**

| Principales mercados | Impo bilaterales |          | Diversificación      |             | Promedio NMF de líneas con comercio |           | Margen de pref. | Impo exentas |            |
|----------------------|------------------|----------|----------------------|-------------|-------------------------------------|-----------|-----------------|--------------|------------|
|                      | en US\$          | Millones | 95% de expo están en |             | Simple                              | Ponderado | Ponderado       | Líneas en %  | Valor en % |
|                      |                  |          | N° Capítulos         | N° Subpart. |                                     |           |                 |              |            |
| China                | 2005             | 2,278    | 3                    | 3           | 2.2                                 | 0.0       | 0.0             | 81.5         | 99.6       |
| Estados Unidos       | 2005             | 1,691    | 1                    | 2           | 0.6                                 | 0.0       | 0.0             | 100.0        | 100.0      |
| Taipei Chino         | 2005             | 776      | 1                    | 1           | 0.4                                 | 1.2       | 0.0             | 81.9         | 50.2       |
| Corea, República de  | 2005             | 419      | 1                    | 1           | 3.7                                 | 5.0       | 0.0             | 0.0          | 0.0        |
| Comunidades Europeas | 2005             | 365      | 11                   | 21          | 3.8                                 | 1.7       | 1.7             | 90.9         | 100.0      |
| Brasil               | 2005             | 67       | 1                    | 1           | 8.5                                 | 0.1       | 0.0             | 7.7          | 98.0       |

**Parte A.1 Aranceles e importaciones totales y por rangos de tarifa**

| Total                              |      | Total | Ag    | No Ag | Miembro de la OMC desde              | 1995  |      |
|------------------------------------|------|-------|-------|-------|--------------------------------------|-------|------|
| Consolidado final, promedio simple |      | 17.0  | 59.3  | 10.1  | Cobertura de la consolidación:       | Total | 94.5 |
| NMF Aplicado, promedio simple      | 2006 | 12.1  | 47.8  | 6.6   |                                      | No ag | 93.8 |
| Promedio ponderado por comercio    | 2005 | 8.0   | 101.9 | 4.0   | Ag: Contingentes arancelarios (en %) |       | 17.9 |
| Importaciones en millardos US\$    | 2005 | 239.5 | 9.9   | 229.6 | Ag: Salvaguardia especiales (en %)   |       | 9.8  |

| Distribución de frecuencias |      | Exentas                                    | 0 <= 5 | 5 <= 10 | 10 <= 15 | 15 <= 25 | 25 <= 50 | 50 <= 100 | > 100 | No AdV en % |
|-----------------------------|------|--|--------|---------|----------|----------|----------|-----------|-------|-------------|
|                             |      | Líneas arancelarias y importaciones (en %) |        |         |          |          |          |           |       |             |
| Productos agrícolas         |      |  |        |         |          |          |          |           |       |             |
| Consolidados finales        |      | 2.3  | 6.6    | 9.5     | 8.3      | 22.4     | 30.9     | 10.1      | 9.0   | 3.4         |
| NMF aplicados               | 2006 | 2.3  | 20.1   | 26.7    | 1.2      | 12.5     | 27.3     | 2.0       | 8.0   | 2.7         |
| Importaciones               | 2005 | 1.7  | 32.3   | 15.5    | 1.1      | 8.6      | 19.1     | 1.4       | 20.3  | 6.1         |
| Productos no agrícolas      |      |  |        |         |          |          |          |           |       |             |
| Consolidados finales        |      | 15.9                                       | 7.2    | 22.9    | 35.7     | 5.9      | 6.2      | 0.0       | 0     | 0.1         |
| NMF aplicados               | 2006 | 15.9                                       | 11.0   | 64.2    | 7.3      | 1.6      | 0.0      | 0         | 0     | 0.1         |
| Importaciones               | 2005 | 29.6                                       | 39.9   | 28.4    | 1.7      | 0.4      | 0.0      | 0         | 0     | 0.1         |

**Parte A.2 Aranceles e importaciones por grupos de productos**

| Grupos de productos                    | Derechos consolidados finales |              |     |                    | Derechos NMF aplicados |              |     | Importaciones |              |
|--|-------------------------------|--------------|-----|--------------------|------------------------|--------------|-----|---------------|--------------|
|  | Promedio                      | Exentos en % | Max | Consolidación en % | Promedio               | Exentos en % | Max | Sector en %   | Exentas en % |
| Productos animales                     | 27.3                          | 0.4          | 89  | 100                | 22.1                   | 0.4          | 89  | 0.5           | 0            |
| Productos lácteos                      | 69.8                          | 0            | 176 | 100                | 67.5                   | 0            | 176 | 0.1           | 0            |
| Frutas, legumbres, plantas             | 64.3                          | 0            | 887 | 100                | 57.2                   | 0            | 887 | 0.5           | 0            |
| Café, té                               | 74.1                          | 0            | 514 | 100                | 53.9                   | 0            | 514 | 0.1           | 0            |
| Cereales y otras preparaciones         | 179.7                         | 0            | 800 | 92.7               | 134.3                  | 0            | 800 | 1.1           | 0            |
| Semillas oleaginosas, grasas y aceites | 45.8                          | 1.3          | 721 | 100                | 37.6                   | 2.6          | 721 | 0.7           | 2.8          |
| Azúcares y artículos de confitería     | 32.2                          | 0            | 243 | 100                | 19.0                   | 0            | 243 | 0.2           | 0            |
| Bebidas y tabaco                       | 42.5                          | 0            | 270 | 100                | 31.7                   | 0            | 270 | 0.2           | 0            |
| Algodón                                | 2.0                           | 0            | 2   | 100                | 1.0                    | 0            | 1   | 0.1           | 0            |
| Otros productos agrícolas              | 21.4                          | 9.4          | 754 | 100                | 15.9                   | 9.3          | 754 | 0.6           | 9.1          |
| Pescado y sus productos                | 15.0                          | 0            | 32  | 54.2               | 16.1                   | 0            | 30  | 1.0           | 0            |
| Metales y minerales                    | 7.6                           | 22.0         | 35  | 96.0               | 4.8                    | 21.1         | 8   | 23.0          | 22.8         |
| Petróleo                               | 12.3                          | 0            | 13  | 50.0               | 5.1                    | 0            | 8   | 20.8          | 0            |
| Productos químicos                     | 5.8                           | 6.6          | 54  | 97.4               | 5.8                    | 6.8          | 50  | 9.2           | 13.8         |
| Madera, papel, etc.                    | 2.8                           | 73.2         | 13  | 90.3               | 2.4                    | 63.8         | 8   | 2.2           | 57.5         |
| Textiles                               | 15.9                          | 0.3          | 30  | 98.5               | 9.2                    | 0.3          | 13  | 1.8           | 0.5          |
| Prendas de vestir                      | 28.3                          | 0            | 35  | 100                | 12.6                   | 0            | 13  | 1.1           | 0            |
| Cueros, calzado, etc.                  | 12.2                          | 0.1          | 16  | 97.3               | 7.9                    | 0.1          | 16  | 1.1           | 0.0          |
| Máquinas no eléctricas                 | 9.5                           | 24.6         | 20  | 96.6               | 6.0                    | 23.4         | 13  | 9.7           | 45.1         |
| Máquinas eléctricas                    | 9.0                           | 32.5         | 20  | 74.3               | 6.0                    | 23.2         | 13  | 18.2          | 72.0         |
| Material de transporte                 | 8.2                           | 26.0         | 20  | 82.0               | 5.4                    | 26.8         | 10  | 2.0           | 49.9         |
| Manufacturas n.e.p.                    | 10.1                          | 18.9         | 16  | 95.2               | 6.4                    | 19.4         | 13  | 5.8           | 36.7         |

**Parte B Exportaciones a los principales socios y aranceles que enfrentan**

| Principales mercados | Impo bilaterales en US\$ Millones | Diversificación      |             | Promedio NMF de líneas con comercio |           | Margen de pref. Ponderado | Impo exentas |            |
|----------------------|-----------------------------------|----------------------|-------------|-------------------------------------|-----------|---------------------------|--------------|------------|
|                      |                                   | 95% de expo están en |             | lineas con comercio                 |           |                           | Líneas en %  | Valor en % |
|                      |                                   | N° Capítulos         | N° Subpart. | Simple                              | Ponderado |                           |              |            |
| China                | 2005 76,754                       | 53                   | 653         | 9.4                                 | 5.1       | 0.1                       | 8.4          | 33.3       |
| Estados Unidos       | 2005 41,080                       | 61                   | 492         | 4.2                                 | 2.0       | 0.0                       | 39.9         | 54.5       |
| Comunidades Europeas | 2005 40,638                       | 53                   | 598         | 5.4                                 | 3.3       | 0.0                       | 17.4         | 53.4       |
| Japón                | 2005 23,598                       | 71                   | 867         | 7.5                                 | 1.7       | 0.0                       | 41.6         | 70.8       |
| Hong Kong, China     | 2005 13,259                       | 50                   | 369         | 0.0                                 | 0.0       | 0.0                       | 100.0        | 100.0      |
| Taipei Chino         | 2005 13,184                       | 53                   | 414         | 6.4                                 | 1.6       | 0.0                       | 32.8         | 79.1       |



**Parte A.1 Aranceles e importaciones totales y por rangos de tarifa**

| Total                              |      | Total | Ag   | No Ag | Miembro de la OMC desde              |  | 1995      |
|------------------------------------|------|-------|------|-------|--------------------------------------|--|-----------|
| Consolidado final, promedio simple |      | 42.8  | 42.5 | 42.9  | Cobertura de la consolidación:       |  | Total 100 |
| NMF Aplicado, promedio simple      | 2005 | 5.9   | 12.3 | 4.9   | No ag                                |  | 100       |
| Promedio ponderado por comercio    | 2004 | 4.3   | 10.6 | 3.7   | Ag: Contingentes arancelarios (en %) |  | 9.9       |
| Importaciones en millardos US\$    | 2004 | 8.0   | 0.7  | 7.3   | Ag: Salvaguardia especiales (en %)   |  | 10.0      |

| Distribución de frecuencias |      | Exentas                                    | 0 <= 5 | 5 <= 10 | 10 <= 15 | 15 <= 25 | 25 <= 50 | 50 <= 100 | > 100 | No AdV<br>en % |
|-----------------------------|------|--|--------|---------|----------|----------|----------|-----------|-------|----------------|
|                             |      | Líneas arancelarias y importaciones (en %) |        |         |          |          |          |           |       |                |
| Productos agrícolas         |      |  |        |         |          |          |          |           |       |                |
| Consolidados finales        |      | 0  | 7.6    | 2.1     | 1.3      | 3.9      | 81.1     | 3.0       | 1.0   | 0              |
| NMF aplicados               | 2005 | 24.8                                       | 14.8   | 13.7    | 37.9     | 0        | 6.2      | 2.1       | 0.4   | 0              |
| Importaciones               | 2004 | 35.1                                       | 8.4    | 12.5    | 35.2     | 0        | 7.6      | 1.2       | 0.0   | 0              |
| Productos no agrícolas      |      |  |        |         |          |          |          |           |       |                |
| Consolidados finales        |      | 2.9  | 0.4    | 0.2     | 0.1      | 3.5      | 91.9     | 1.0       | 0     | 0              |
| NMF aplicados               | 2005 | 55.1                                       | 10.9   | 15.3    | 18.7     | 0        | 0        | 0         | 0     | 0              |
| Importaciones               | 2004 | 66.2                                       | 9.4    | 8.5     | 16.0     | 0        | 0        | 0         | 0     | 0              |

**Parte A.2 Aranceles e importaciones por grupos de productos**

| Grupos de productos                    | Derechos consolidados finales |                 |     |                       | Derechos NMF aplicados |                 |     | Importaciones  |                 |
|--|-------------------------------|-----------------|-----|-----------------------|------------------------|-----------------|-----|----------------|-----------------|
|  | Promedio                      | Exentos<br>en % | Max | Consolidación<br>en % | Promedio               | Exentos<br>en % | Max | Sector<br>en % | Exentas<br>en % |
| Productos animales                     | 57.0                          | 0               | 233 | 100                   | 21.8                   | 14.0            | 150 | 0.2            | 25.0            |
| Productos lácteos                      | 84.8                          | 0               | 95  | 100                   | 49.6                   | 7.5             | 65  | 0.2            | 9.2             |
| Frutas, legumbres, plantas             | 42.1                          | 0               | 45  | 100                   | 11.7                   | 21.4            | 45  | 1.4            | 12.7            |
| Café, té                               | 46.0                          | 0               | 50  | 100                   | 13.4                   | 2.1             | 15  | 0.2            | 1.3             |
| Cereales y otras preparaciones         | 40.5                          | 0               | 95  | 100                   | 10.9                   | 23.7            | 65  | 3.9            | 38.2            |
| Semillas oleaginosas, grasas y aceites | 27.6                          | 0               | 45  | 100                   | 6.6                    | 21.2            | 30  | 1.3            | 79.0            |
| Azúcares y artículos de confitería     | 45.0                          | 0               | 45  | 100                   | 20.0                   | 27.1            | 45  | 0.3            | 12.4            |
| Bebidas y tabaco                       | 45.9                          | 0               | 60  | 100                   | 13.5                   | 7.9             | 40  | 0.7            | 8.0             |
| Algodón                                | 45.0                          | 0               | 45  | 100                   | 0.0                    | 100.0           | 0   | 0.0            | 100.0           |
| Otros productos agrícolas              | 36.2                          | 0               | 45  | 100                   | 4.3                    | 47.9            | 15  | 0.6            | 38.4            |
| Pescado y sus productos                | 46.1                          | 0               | 60  | 100                   | 9.1                    | 21.2            | 15  | 0.4            | 65.4            |
| Metales y minerales                    | 42.8                          | 0.1             | 60  | 100                   | 3.3                    | 66.6            | 15  | 11.2           | 66.0            |
| Petróleo                               | 44.3                          | 0               | 45  | 100                   | 8.0                    | 40.8            | 15  | 8.7            | 62.2            |
| Productos químicos                     | 43.7                          | 0.1             | 55  | 100                   | 1.8                    | 80.5            | 15  | 15.9           | 58.9            |
| Madera, papel, etc.                    | 43.0                          | 0               | 55  | 100                   | 6.4                    | 43.8            | 15  | 5.6            | 58.6            |
| Textiles                               | 45.1                          | 0               | 70  | 100                   | 8.4                    | 12.6            | 15  | 3.1            | 16.8            |
| Prendas de vestir                      | 45.0                          | 0               | 45  | 100                   | 14.9                   | 0.6             | 15  | 2.2            | 0.3             |
| Cueros, calzado, etc.                  | 45.7                          | 0               | 70  | 100                   | 7.7                    | 23.1            | 15  | 2.6            | 17.7            |
| Máquinas no eléctricas                 | 41.0                          | 6.3             | 50  | 100                   | 1.2                    | 89.7            | 15  | 10.3           | 88.5            |
| Máquinas eléctricas                    | 34.2                          | 22.6            | 45  | 100                   | 2.3                    | 78.7            | 15  | 21.4           | 91.2            |
| Material de transporte                 | 51.5                          | 0               | 100 | 100                   | 5.2                    | 54.3            | 15  | 5.5            | 35.2            |
| Manufacturas n.e.p.                    | 40.5                          | 8.0             | 45  | 100                   | 6.6                    | 43.0            | 15  | 4.5            | 70.7            |

**Parte B Exportaciones a los principales socios y aranceles que enfrentan**

| Principales mercados | Impo bilaterales |       | Diversificación      |             | Promedio NMF de     |           | Margen    | Impo exentas |       |
|----------------------|------------------|-------|----------------------|-------------|---------------------|-----------|-----------|--------------|-------|
|                      | en US\$          |       | 95% de expo están en |             | líneas con comercio |           | de pref.  | Líneas       | Valor |
|                      | Millones         |       | N° Capítulos         | N° Subpart. | Simple              | Ponderado | Ponderado | en %         | en %  |
| Comunidades Europeas | 2005             | 3,769 | 10                   | 20          | 8.8                 | 16.6      | 1.5       | 82.8         | 85.7  |
| Estados Unidos       | 2005             | 3,215 | 37                   | 126         | 4.5                 | 3.9       | 2.0       | 86.7         | 85.8  |
| China                | 2005             | 922   | 1                    | 5           | 5.5                 | 0.1       | 0.0       | 45.1         | 98.5  |
| México               | 2005             | 879   | 20                   | 39          | 12.4                | 4.1       | 0.0       | 18.5         | 76.8  |
| Guatemala            | 2004             | 320   | 49                   | 244         | 6.7                 | 8.4       | 8.4       | 100.0        | 100.0 |
| Canadá               | 2005             | 294   | 16                   | 39          | 5.0                 | 1.2       | 0.7       | 77.1         | 93.2  |

**Parte A.1 Aranceles e importaciones totales y por rangos de tarifa**

| Total                              |      | Total | Ag   | No Ag | Miembro de la OMC desde              | 1995       |
|------------------------------------|------|-------|------|-------|--------------------------------------|------------|
| Consolidado final, promedio simple |      | 11.1  | 14.9 | 8.6   | Cobertura de la consolidación:       | Total 33.1 |
| NMF Aplicado, promedio simple      | 2006 | 12.0  | 14.3 | 11.6  |                                      | No ag 22.9 |
| Promedio ponderado por comercio    |      |       |      |       | Ag: Contingentes arancelarios (en %) | 0          |
| Importaciones en millardos US\$    |      |       |      |       | Ag: Salvaguardia especiales (en %)   | 0          |

| Distribución de frecuencias |      | Exentas                                    | 0 <= 5 | 5 <= 10 | 10 <= 15 | 15 <= 25 | 25 <= 50 | 50 <= 100 | > 100 | No AdV en % |
|-----------------------------|------|--|--------|---------|----------|----------|----------|-----------|-------|-------------|
|                             |      | Líneas arancelarias y importaciones (en %) |        |         |          |          |          |           |       |             |
| Productos agrícolas         |      |  |        |         |          |          |          |           |       |             |
| Consolidados finales        |      | 0.1  | 2.9    | 1.9     | 94.0     | 0.1      | 0        | 0.9       | 0     | 0           |
| NMF aplicados               | 2006 | 0  | 27.8   | 15.7    | 0        | 56.5     | 0        | 0         | 0     | 0           |
| Importaciones               |      |  |        |         |          |          |          |           |       |             |
| Productos no agrícolas      |      |  |        |         |          |          |          |           |       |             |
| Consolidados finales        |      | 0.7  | 10.8   | 5.7     | 2.9      | 2.8      | 0        | 0         | 0     | 0           |
| NMF aplicados               | 2006 | 1.5  | 40.0   | 20.5    | 0        | 38.0     | 0        | 0         | 0     | 0           |
| Importaciones               |      |  |        |         |          |          |          |           |       |             |

**Parte A.2 Aranceles e importaciones por grupos de productos**

| Grupos de productos                    | Derechos consolidados finales |              |     |                    | Derechos NMF aplicados |              |     | Importaciones |              |
|--|-------------------------------|--------------|-----|--------------------|------------------------|--------------|-----|---------------|--------------|
|  | Promedio                      | Exentos en % | Max | Consolidación en % | Promedio               | Exentos en % | Max | Sector en %   | Exentas en % |
| Productos animales                     | 13.4                          | 0            | 15  | 100                | 19.0                   | 0            | 20  |               |              |
| Productos lácteos                      | 9.1                           | 0            | 15  | 100                | 16.3                   | 0            | 20  |               |              |
| Frutas, legumbres, plantas             | 15.0                          | 0            | 15  | 100                | 17.0                   | 0            | 20  |               |              |
| Café, té                               | 15.0                          | 0            | 15  | 100                | 15.6                   | 0            | 20  |               |              |
| Cereales y otras preparaciones         | 14.5                          | 1.2          | 15  | 100                | 13.4                   | 0            | 20  |               |              |
| Semillas oleaginosas, grasas y aceites | 14.6                          | 0            | 15  | 100                | 10.5                   | 0            | 20  |               |              |
| Azúcares y artículos de confitería     | 15.0                          | 0            | 15  | 100                | 11.3                   | 0            | 20  |               |              |
| Bebidas y tabaco                       | 22.3                          | 0            | 64  | 100                | 18.4                   | 0            | 20  |               |              |
| Algodón                                | 15.0                          | 0            | 15  | 100                | 5.0                    | 0            | 5   |               |              |
| Otros productos agrícolas              | 14.9                          | 0            | 15  | 100                | 8.9                    | 0            | 20  |               |              |
| Pescado y sus productos                | 5.8                           | 38.5         | 12  | 12.1               | 14.4                   | 0            | 20  |               |              |
| Metales y minerales                    | 5.4                           | 14.3         | 16  | 5.3                | 11.7                   | 0.1          | 20  |               |              |
| Petróleo                               | 8.1                           | 0            | 10  | 50.0               | 7.2                    | 22.9         | 10  |               |              |
| Productos químicos                     | 16.5                          | 0            | 20  | 1.2                | 7.1                    | 4.4          | 20  |               |              |
| Madera, papel, etc.                    | 5.0                           | 0            | 5   | 3.6                | 11.1                   | 5.1          | 20  |               |              |
| Textiles                               | 19.7                          | 0            | 20  | 16.4               | 16.5                   | 0.2          | 20  |               |              |
| Prendas de vestir                      | 15.0                          | 0            | 15  | 42.5               | 20.0                   | 0            | 20  |               |              |
| Cueros, calzado, etc.                  | 7.8                           | 0            | 10  | 19.9               | 13.1                   | 1.2          | 20  |               |              |
| Máquinas no eléctricas                 | 5.1                           | 4.3          | 15  | 77.1               | 7.0                    | 0            | 20  |               |              |
| Máquinas eléctricas                    | 7.0                           | 0            | 15  | 78.6               | 11.2                   | 0.4          | 20  |               |              |
| Material de transporte                 | 11.1                          | 1.2          | 25  | 67.2               | 8.7                    | 2.4          | 20  |               |              |
| Manufacturas n.e.p.                    | 8.4                           | 0            | 25  | 4.4                | 14.8                   | 1.8          | 20  |               |              |

**Parte B Exportaciones a los principales socios y aranceles que enfrentan**

| Principales mercados | Impo bilaterales en US\$ Millones | Diversificación 95% de expo están en |             | Promedio NMF de líneas con comercio |           | Margen de pref. Ponderado | Impo exentas |            |
|----------------------|-----------------------------------|--------------------------------------|-------------|-------------------------------------|-----------|---------------------------|--------------|------------|
|                      |                                   | N° Capítulos                         | N° Subpart. | Simple                              | Ponderado |                           | Líneas en %  | Valor en % |
| Comunidades Europeas | 2005 2,447                        | 12                                   | 32          | 8.2                                 | 11.0      | 6.7                       | 83.4         | 93.0       |
| Estados Unidos       | 2005 1,269                        | 2                                    | 5           | 3.6                                 | 0.0       | 0.0                       | 79.8         | 100.0      |
| Burkina Faso         | 2004 226                          | 23                                   | 35          | 14.3                                | 11.5      | 8.4                       | 65.2         | 62.1       |
| India                | 2004 156                          | 5                                    | 8           | 25.9                                | 19.5      | 0.0                       | 0.0          | 0.0        |
| Rusia, Federación de | 2005 137                          | 2                                    | 4           | 7.8                                 | 5.0       | 0.0                       | 0.0          | 0.0        |
| Senegal              | 2005 120                          | 21                                   | 39          | 15.1                                | 13.5      | 13.5                      | 100.0        | 100.0      |

**Parte A.1 Aranceles e importaciones totales y por rangos de tarifa**

| Total                              |      | Total | Ag   | No Ag | Miembro de la OMC desde              | 2000      |
|------------------------------------|------|-------|------|-------|--------------------------------------|-----------|
| Consolidado final, promedio simple |      | 6.4   | 12.0 | 5.5   | Cobertura de la consolidación:       | Total 100 |
| NMF Aplicado, promedio simple      | 2006 | 4.9   | 11.0 | 4.0   |                                      | No ag 100 |
| Promedio ponderado por comercio    | 2005 | 4.9   | 15.7 | 3.8   | Ag: Contingentes arancelarios (en %) | 1.6       |
| Importaciones en millardos US\$    | 2005 | 18.3  | 1.7  | 16.5  | Ag: Salvaguardia especiales (en %)   | 0         |

| Distribución de frecuencias | Exentas                                    | 0 <= 5 | 5 <= 10 | 10 <= 15 | 15 <= 25 | 25 <= 50 | 50 <= 100 | > 100 | No AdV en % |
|-----------------------------|--|--------|---------|----------|----------|----------|-----------|-------|-------------|
|                             | Líneas arancelarias y importaciones (en %) |        |         |          |          |          |           |       |             |
| Productos agrícolas         |  |        |         |          |          |          |           |       |             |
| Consolidados finales        | 16.4                                       | 27.6   | 15.7    | 12.9     | 14.0     | 12.8     | 0.7       | 0     | 13.8        |
| NMF aplicados 2006          | 26.2                                       | 21.6   | 14.2    | 11.7     | 13.8     | 12.1     | 0.4       | 0.0   | 13.9        |
| Importaciones 2005          | 22.3                                       | 14.4   | 14.7    | 10.6     | 17.1     | 16.6     | 0.7       | 3.7   | 31.8        |
| Productos no agrícolas      |  |        |         |          |          |          |           |       |             |
| Consolidados finales        | 28.5                                       | 35.2   | 22.4    | 13.6     | 0.3      | 0        | 0         | 0     | 0           |
| NMF aplicados 2006          | 53.0                                       | 15.2   | 20.4    | 11.0     | 0.3      | 0        | 0         | 0     | 0.0         |
| Importaciones 2005          | 53.2                                       | 12.3   | 25.1    | 9.3      | 0.1      | 0        | 0         | 0     | 0           |

**Parte A.2 Aranceles e importaciones por grupos de productos**

| Grupos de productos                    | Derechos consolidados finales |              |     |                    | Derechos NMF aplicados |              |     | Importaciones |              |
|--|-------------------------------|--------------|-----|--------------------|------------------------|--------------|-----|---------------|--------------|
|  | Promedio                      | Exentos en % | Max | Consolidación en % | Promedio               | Exentos en % | Max | Sector en %   | Exentas en % |
| Productos animales                     | 23.8                          | 11.1         | 70  | 100                | 20.9                   | 13.6         | 71  | 1.8           | 37.5         |
| Productos lácteos                      | 26.6                          | 0            | 37  | 100                | 26.3                   | 0            | 40  | 0.4           | 0            |
| Frutas, legumbres, plantas             | 12.6                          | 1.5          | 97  | 100                | 11.9                   | 2.1          | 99  | 1.7           | 1.1          |
| Café, té                               | 9.2                           | 16.7         | 33  | 100                | 8.8                    | 20.8         | 35  | 0.7           | 15.1         |
| Cereales y otras preparaciones         | 14.4                          | 0.5          | 40  | 100                | 12.3                   | 13.0         | 40  | 1.7           | 10.3         |
| Semillas oleaginosas, grasas y aceites | 4.7                           | 57.3         | 40  | 100                | 4.3                    | 59.5         | 40  | 0.7           | 70.0         |
| Azúcares y artículos de confitería     | 25.0                          | 0            | 98  | 100                | 19.3                   | 12.5         | 100 | 0.6           | 0.1          |
| Bebidas y tabaco                       | 14.6                          | 31.1         | 75  | 100                | 14.9                   | 30.7         | 60  | 0.9           | 33.8         |
| Algodón                                | 0.0                           | 100.0        | 0   | 100                | 0.0                    | 100.0        | 0   | 0.0           | 100.0        |
| Otros productos agrícolas              | 3.8                           | 22.5         | 20  | 100                | 2.6                    | 57.9         | 20  | 0.8           | 37.5         |
| Pescado y sus productos                | 7.3                           | 1.9          | 25  | 100                | 7.2                    | 1.8          | 25  | 0.6           | 4.8          |
| Metales y minerales                    | 4.9                           | 38.9         | 18  | 100                | 3.6                    | 57.8         | 18  | 17.0          | 59.2         |
| Petróleo                               | 6.9                           | 27.1         | 14  | 100                | 9.8                    | 23.5         | 14  | 12.1          | 74.6         |
| Productos químicos                     | 4.6                           | 13.7         | 10  | 100                | 1.3                    | 78.0         | 7   | 12.7          | 59.0         |
| Madera, papel, etc.                    | 1.5                           | 73.6         | 12  | 100                | 1.3                    | 75.9         | 12  | 6.4           | 61.4         |
| Textiles                               | 7.1                           | 11.6         | 14  | 100                | 6.6                    | 16.1         | 14  | 3.5           | 16.1         |
| Prendas de vestir                      | 13.7                          | 0            | 14  | 100                | 13.2                   | 1.7          | 14  | 2.3           | 1.1          |
| Cueros, calzado, etc.                  | 7.5                           | 6.3          | 15  | 100                | 4.8                    | 42.0         | 15  | 2.9           | 43.4         |
| Máquinas no eléctricas                 | 3.9                           | 43.1         | 15  | 100                | 3.0                    | 61.7         | 15  | 9.3           | 59.5         |
| Máquinas eléctricas                    | 4.7                           | 43.5         | 15  | 100                | 3.5                    | 62.2         | 15  | 6.4           | 71.8         |
| Material de transporte                 | 6.7                           | 23.9         | 15  | 100                | 6.1                    | 28.4         | 15  | 13.6          | 21.6         |
| Manufacturas n.e.p.                    | 5.3                           | 36.2         | 18  | 100                | 2.7                    | 68.6         | 18  | 3.8           | 72.8         |

**Parte B Exportaciones a los principales socios y aranceles que enfrentan**

| Principales mercados                | Impo bilaterales |       | Diversificación      |             | Promedio NMF de     |           | Margen de pref. Ponderado | Impo exentas |            |
|-------------------------------------|------------------|-------|----------------------|-------------|---------------------|-----------|---------------------------|--------------|------------|
|                                     | en US\$ Millones |       | 95% de expo están en |             | líneas con comercio |           |                           | Líneas en %  | Valor en % |
|                                     |                  |       | N° Capítulos         | N° Subpart. | Simple              | Ponderado |                           |              |            |
| Comunidades Europeas                | 2005             | 4,612 | 74                   | 757         | 6.9                 | 6.0       | 5.5                       | 80.8         | 91.2       |
| Estados Unidos                      | 2005             | 229   | 29                   | 66          | 7.9                 | 3.0       | 0.5                       | 52.3         | 86.0       |
| Serbia y Montenegro                 | 2004             | 167   | 72                   | 576         | 10.2                | 9.5       | 0.0                       | 0.4          | 0.2        |
| Turquía                             | 2005             | 84    | 21                   | 38          | 7.0                 | 3.0       | 0.0                       | 18.2         | 57.8       |
| Rusia, Federación de                | 2005             | 78    | 23                   | 70          | 13.9                | 10.2      | 0.4                       | 1.3          | 0.8        |
| Ex República Yugoslava de Macedonia | 2005             | 75    | 60                   | 348         | 12.6                | 17.5      | 17.5                      | 100.0        | 100.0      |

**Parte A.1 Aranceles e importaciones totales y por rangos de tarifa**

| Total                              |      | Total | Ag   | No Ag | Miembro de la OMC desde              | 1995  |      |
|------------------------------------|------|-------|------|-------|--------------------------------------|-------|------|
| Consolidado final, promedio simple | 2006 | 21.3  | 37.0 | 9.4   | Cobertura de la consolidación:       | Total | 30.9 |
| NMF Aplicado, promedio simple      |      | 10.8  | 10.8 | 10.8  |                                      | No ag | 20.3 |
| Promedio ponderado por comercio    |      |       |      |       | Ag: Contingentes arancelarios (en %) |       | 0    |
| Importaciones en millardos US\$    |      |       |      |       | Ag: Salvaguardia especiales (en %)   |       | 0    |

| Distribución de frecuencias |      | Exentas                                    | 0 <= 5 | 5 <= 10 | 10 <= 15 | 15 <= 25 | 25 <= 50 | 50 <= 100 | > 100 | No AdV en % |
|-----------------------------|------|--|--------|---------|----------|----------|----------|-----------|-------|-------------|
|                             |      | Líneas arancelarias y importaciones (en %) |        |         |          |          |          |           |       |             |
| Productos agrícolas         |      |  |        |         |          |          |          |           |       |             |
| Consolidados finales        | 2006 | 4.6  | 2.2    | 0.7     | 0        | 0.1      | 92.3     | 0         | 0     | 0           |
| NMF aplicados               |      | 9.0  | 33.4   | 29.8    | 10.3     | 4.7      | 12.8     | 0         | 0     | 0           |
| Importaciones               |      |  |        |         |          |          |          |           |       |             |
| Productos no agrícolas      |      |  |        |         |          |          |          |           |       |             |
| Consolidados finales        | 2006 | 1.7  | 3.6    | 8.3     | 4.6      | 1.3      | 0.6      | 0.1       | 0     | 0           |
| NMF aplicados               |      | 5.4  | 23.3   | 37.0    | 25.7     | 3.1      | 5.5      | 0         | 0     | 0           |
| Importaciones               |      |  |        |         |          |          |          |           |       |             |

**Parte A.2 Aranceles e importaciones por grupos de productos**

| Grupos de productos                    | Derechos consolidados finales |              |     |                    | Derechos NMF aplicados |              |     | Importaciones |              |
|--|-------------------------------|--------------|-----|--------------------|------------------------|--------------|-----|---------------|--------------|
|  | Promedio                      | Exentos en % | Max | Consolidación en % | Promedio               | Exentos en % | Max | Sector en %   | Exentas en % |
| Productos animales                     | 39.5                          | 1.2          | 40  | 100                | 9.6                    | 2.2          | 30  |               |              |
| Productos lácteos                      | 40.0                          | 0            | 40  | 100                | 22.1                   | 0            | 30  |               |              |
| Frutas, legumbres, plantas             | 39.1                          | 1.1          | 40  | 100                | 9.3                    | 4.2          | 30  |               |              |
| Café, té                               | 40.0                          | 0            | 40  | 100                | 21.0                   | 0            | 30  |               |              |
| Cereales y otras preparaciones         | 36.9                          | 0            | 40  | 100                | 11.2                   | 5.1          | 30  |               |              |
| Semillas oleaginosas, grasas y aceites | 36.0                          | 0            | 40  | 100                | 8.2                    | 2.6          | 30  |               |              |
| Azúcares y artículos de confitería     | 40.0                          | 0            | 40  | 100                | 20.3                   | 0            | 30  |               |              |
| Bebidas y tabaco                       | 39.7                          | 0            | 40  | 100                | 26.0                   | 0            | 30  |               |              |
| Algodón                                | 16.0                          | 60.0         | 40  | 100                | 1.6                    | 60.0         | 5   |               |              |
| Otros productos agrícolas              | 32.5                          | 16.8         | 40  | 100                | 6.0                    | 30.3         | 30  |               |              |
| Pescado y sus productos                | 2.6                           | 0            | 5   | 12.1               | 4.9                    | 50.0         | 30  |               |              |
| Metales y minerales                    | 4.2                           | 34.0         | 36  | 10.8               | 7.7                    | 8.1          | 30  |               |              |
| Petróleo                               | 3.0                           | 0            | 3   | 50.0               | 2.4                    | 20.0         | 3   |               |              |
| Productos químicos                     | 6.0                           | 17.2         | 36  | 11.8               | 9.4                    | 3.0          | 30  |               |              |
| Madera, papel, etc.                    | 4.0                           | 46.2         | 29  | 10.5               | 8.9                    | 13.8         | 30  |               |              |
| Textiles                               | 17.7                          | 21.1         | 36  | 9.5                | 14.6                   | 2.9          | 30  |               |              |
| Prendas de vestir                      | 42.6                          | 0            | 62  | 3.4                | 22.6                   | 0            | 30  |               |              |
| Cueros, calzado, etc.                  | 8.1                           | 0            | 12  | 7.5                | 12.2                   | 2.0          | 30  |               |              |
| Máquinas no eléctricas                 | 8.7                           | 0.3          | 14  | 61.7               | 9.7                    | 0.8          | 30  |               |              |
| Máquinas eléctricas                    | 10.8                          | 0            | 15  | 62.6               | 10.4                   | 0            | 30  |               |              |
| Material de transporte                 | 7.7                           | 0            | 15  | 23.0               | 9.1                    | 6.5          | 30  |               |              |
| Manufacturas n.e.p.                    | 15.5                          | 0            | 28  | 17.0               | 12.8                   | 3.4          | 30  |               |              |

**Parte B Exportaciones a los principales socios y aranceles que enfrentan**

| Principales mercados               | Impo bilaterales |     | Diversificación      |             | Promedio NMF de     |           | Margen de pref. Ponderado | Impo exentas |            |
|------------------------------------|------------------|-----|----------------------|-------------|---------------------|-----------|---------------------------|--------------|------------|
|                                    | en US\$          |     | 95% de expo están en |             | líneas con comercio |           |                           | Líneas en %  | Valor en % |
|                                    | Millones         |     | N° Capítulos         | N° Subpart. | Simple              | Ponderado |                           |              |            |
| Comunidades Europeas               | 2005             | 458 | 24                   | 43          | 9.8                 | 12.3      | 5.2                       | 48.3         | 44.8       |
| China                              | 2005             | 237 | 4                    | 4           | 8.4                 | 26.7      | 0.0                       | 30.4         | 9.5        |
| República Bolivariana de Venezuela | 2004             | 103 | 6                    | 9           | 11.5                | 7.1       | 2.8                       | 30.4         | 47.8       |
| Rusia, Federación de               | 2005             | 61  | 3                    | 3           | 18.8                | 52.9      | 0.0                       | 0.0          | 0.0        |
| Brasil                             | 2005             | 40  | 6                    | 7           | 9.5                 | 6.0       | 6.0                       | 67.6         | 99.7       |
| Japón                              | 2005             | 31  | 6                    | 6           | 13.9                | 4.9       | 0.2                       | 25.4         | 19.5       |

**Parte A.1 Aranceles e importaciones totales y por rangos de tarifa**

| Total                              |      | Total | Ag   | No Ag | Miembro de la OMC desde              | 1995      |
|------------------------------------|------|-------|------|-------|--------------------------------------|-----------|
| Consolidado final, promedio simple | 2005 | 41.0  | 48.4 | 39.9  | Cobertura de la consolidación:       | Total 100 |
| NMF Aplicado, promedio simple      |      | 28.1  | 21.7 | 29.1  |                                      | No ag 100 |
| Promedio ponderado por comercio    |      |       |      |       | Ag: Contingentes arancelarios (en %) | 0         |
| Importaciones en millardos US\$    |      |       |      |       | Ag: Salvaguardia especiales (en %)   | 0         |

| Distribución de frecuencias |      | Exentas | 0 <= 5 | 5 <= 10 | 10 <= 15 | 15 <= 25 | 25 <= 50 | 50 <= 100 | > 100 | No AdV en % |
|-----------------------------|------|---------|--------|---------|----------|----------|----------|-----------|-------|-------------|
|                             |      |         |        |         |          |          |          |           |       |             |
| Productos agrícolas         |      |         |        |         |          |          |          |           |       |             |
| Consolidados finales        | 2005 | 0       | 0.3    | 0       | 0        | 0        | 95.1     | 1.0       | 3.7   | 0           |
| NMF aplicados               |      | 0       | 0      | 25.2    | 0        | 38.4     | 36.0     | 0         | 0     | 0           |
| Importaciones               |      |         |        |         |          |          |          |           |       |             |
| Productos no agrícolas      |      |         |        |         |          |          |          |           |       |             |
| Consolidados finales        | 2005 | 0.0     | 0      | 0.4     | 0        | 0        | 99.6     | 0.0       | 0.0   | 0           |
| NMF aplicados               |      | 0       | 0      | 9.3     | 0        | 11.9     | 78.7     | 0         | 0     | 0           |
| Importaciones               |      |         |        |         |          |          |          |           |       |             |

**Parte A.2 Aranceles e importaciones por grupos de productos**

| Grupos de productos                    | Derechos consolidados finales |              |     |                    | Derechos NMF aplicados |              |     | Importaciones |              |
|--|-------------------------------|--------------|-----|--------------------|------------------------|--------------|-----|---------------|--------------|
|  | Promedio                      | Exentos en % | Max | Consolidación en % | Promedio               | Exentos en % | Max | Sector en %   | Exentas en % |
| Productos animales                     | 40.0                          | 0            | 40  | 100                | 17.6                   | 0            | 20  |               |              |
| Productos lácteos                      | 45.2                          | 0            | 70  | 100                | 17.8                   | 0            | 20  |               |              |
| Frutas, legumbres, plantas             | 40.0                          | 0            | 40  | 100                | 17.1                   | 0            | 33  |               |              |
| Café, té                               | 40.0                          | 0            | 40  | 100                | 31.4                   | 0            | 33  |               |              |
| Cereales y otras preparaciones         | 39.5                          | 0            | 40  | 100                | 16.4                   | 0            | 33  |               |              |
| Semillas oleaginosas, grasas y aceites | 41.4                          | 0            | 250 | 100                | 21.4                   | 0            | 33  |               |              |
| Azúcares y artículos de confitería     | 40.0                          | 0            | 40  | 100                | 21.2                   | 0            | 33  |               |              |
| Bebidas y tabaco                       | 178.4                         | 0            | 450 | 100                | 33.0                   | 0            | 33  |               |              |
| Algodón                                | 40.0                          | 0            | 40  | 100                | 33.0                   | 0            | 33  |               |              |
| Otros productos agrícolas              | 40.0                          | 0            | 40  | 100                | 28.0                   | 0            | 33  |               |              |
| Pescado y sus productos                | 40.0                          | 0            | 40  | 100                | 20.0                   | 0            | 33  |               |              |
| Metales y minerales                    | 40.1                          | 0            | 150 | 100                | 30.8                   | 0            | 33  |               |              |
| Petróleo                               | 40.0                          | 54.2         | 230 | 100                | 33.0                   | 0            | 33  |               |              |
| Productos químicos                     | 40.1                          | 0            | 200 | 100                | 32.0                   | 0            | 33  |               |              |
| Madera, papel, etc.                    | 40.0                          | 0            | 40  | 100                | 30.6                   | 0            | 33  |               |              |
| Textiles                               | 40.0                          | 0            | 40  | 100                | 24.3                   | 0            | 33  |               |              |
| Prendas de vestir                      | 40.0                          | 0            | 40  | 100                | 20.0                   | 0            | 20  |               |              |
| Cueros, calzado, etc.                  | 40.0                          | 0            | 40  | 100                | 30.2                   | 0            | 33  |               |              |
| Máquinas no eléctricas                 | 39.6                          | 0            | 40  | 100                | 27.8                   | 0            | 33  |               |              |
| Máquinas eléctricas                    | 39.3                          | 0            | 40  | 100                | 31.5                   | 0            | 33  |               |              |
| Material de transporte                 | 39.1                          | 0            | 40  | 100                | 29.3                   | 0            | 33  |               |              |
| Manufacturas n.e.p.                    | 40.0                          | 0            | 40  | 100                | 32.8                   | 0            | 33  |               |              |

**Parte B Exportaciones a los principales socios y aranceles que enfrentan**

| Principales mercados | Impo bilaterales en US\$ Millones | Diversificación      |             | Promedio NMF de líneas con comercio |           | Margen de pref. Ponderado | Impo exentas |            |       |
|----------------------|-----------------------------------|----------------------|-------------|-------------------------------------|-----------|---------------------------|--------------|------------|-------|
|                      |                                   | 95% de expo están en |             | Simple                              | Ponderado |                           | Líneas en %  | Valor en % |       |
|                      |                                   | N° Capítulos         | N° Subpart. |                                     |           |                           |              |            |       |
| Comunidades Europeas | 2005                              | 6                    | 15          | 26                                  | 3.4       | 5.5                       | 5.2          | 96.2       | 87.1  |
| India                | 2004                              | 3                    | 5           | 9                                   | 12.6      | 13.9                      | 0.0          | 39.4       | 29.8  |
| Kenya                | 2005                              | 1                    | 1           | 1                                   | 12.5      | 0.0                       | 0.0          | 100.0      | 100.0 |
| Tanzania             | 2005                              | 1                    | 1           | 4                                   | 15.0      | 24.7                      | 0.0          | 6.3        | 0.3   |
| Pakistán             | 2005                              | 1                    | 6           | 14                                  | 7.9       | 7.6                       | 0.0          | 0.0        | 0.0   |
| Estados Unidos       | 2005                              | 1                    | 3           | 3                                   | 0.0       | 0.0                       | 0.0          | 100.0      | 100.0 |

**Parte A.1 Aranceles e importaciones totales y por rangos de tarifa**

| Total                              |      | Total | Ag    | No Ag | Miembro de la OMC desde              | 1995  |      |
|------------------------------------|------|-------|-------|-------|--------------------------------------|-------|------|
| Consolidado final, promedio simple |      | 58.7  | 112.2 | 50.0  | Cobertura de la consolidación:       | Total | 94.8 |
| NMF Aplicado, promedio simple      | 2006 | 9.9   | 20.4  | 8.3   |                                      | No ag | 94.0 |
| Promedio ponderado por comercio    |      |       |       |       | Ag: Contingentes arancelarios (en %) |       | 0    |
| Importaciones en millardos US\$    |      |       |       |       | Ag: Salvaguardia especiales (en %)   |       | 0    |

| Distribución de frecuencias |      | Exentas                                    | 0 <= 5 | 5 <= 10 | 10 <= 15 | 15 <= 25 | 25 <= 50 | 50 <= 100 | > 100 | No AdV en % |
|-----------------------------|------|--|--------|---------|----------|----------|----------|-----------|-------|-------------|
|                             |      | Líneas arancelarias y importaciones (en %) |        |         |          |          |          |           |       |             |
| Productos agrícolas         |      |  |        |         |          |          |          |           |       |             |
| Consolidados finales        |      | 0  | 0      | 0       | 0        | 0        | 0.3      | 75.0      | 24.7  | 0           |
| NMF aplicados               | 2006 | 25.8                                       | 23.9   | 1.6     | 3.9      | 14.0     | 26.3     | 1.9       | 2.6   | 0           |
| Importaciones               |      |  |        |         |          |          |          |           |       |             |
| Productos no agrícolas      |      |  |        |         |          |          |          |           |       |             |
| Consolidados finales        |      | 0  | 0      | 0       | 0        | 0        | 94.0     | 0         | 0     | 0           |
| NMF aplicados               | 2006 | 23.4                                       | 47.7   | 4.2     | 3.9      | 17.4     | 3.1      | 0.1       | 0.1   | 0           |
| Importaciones               |      |  |        |         |          |          |          |           |       |             |

**Parte A.2 Aranceles e importaciones por grupos de productos**

| Grupos de productos                    | Derechos consolidados finales |              |     |                    | Derechos NMF aplicados |              |     | Importaciones |              |
|--|-------------------------------|--------------|-----|--------------------|------------------------|--------------|-----|---------------|--------------|
|  | Promedio                      | Exentos en % | Max | Consolidación en % | Promedio               | Exentos en % | Max | Sector en %   | Exentas en % |
| Productos animales                     | 118.5                         | 0            | 150 | 100                | 19.1                   | 9.2          | 40  |               |              |
| Productos lácteos                      | 100.0                         | 0            | 100 | 100                | 5.7                    | 37.5         | 20  |               |              |
| Frutas, legumbres, plantas             | 110.3                         | 0            | 150 | 100                | 25.6                   | 17.2         | 135 |               |              |
| Café, té                               | 118.8                         | 0            | 150 | 100                | 28.1                   | 12.5         | 135 |               |              |
| Cereales y otras preparaciones         | 110.5                         | 0            | 150 | 100                | 15.2                   | 15.7         | 135 |               |              |
| Semillas oleaginosas, grasas y aceites | 119.7                         | 0            | 150 | 100                | 18.0                   | 49.8         | 40  |               |              |
| Azúcares y artículos de confitería     | 112.5                         | 0            | 150 | 100                | 19.5                   | 0            | 40  |               |              |
| Bebidas y tabaco                       | 122.5                         | 0            | 150 | 100                | 61.9                   | 6.5          | 150 |               |              |
| Algodón                                | 100.0                         | 0            | 100 | 100                | 0.0                    | 100.0        | 0   |               |              |
| Otros productos agrícolas              | 106.4                         | 0            | 150 | 100                | 6.9                    | 47.6         | 40  |               |              |
| Pescado y sus productos                | -                             | -            | -   | 0                  | 27.9                   | 18.9         | 40  |               |              |
| Metales y minerales                    | 50.0                          | 0            | 50  | 97.3               | 6.3                    | 21.7         | 35  |               |              |
| Petróleo                               | 50.0                          | 0            | 50  | 100                | 2.3                    | 85.4         | 20  |               |              |
| Productos químicos                     | 50.0                          | 0            | 50  | 92.7               | 6.9                    | 18.4         | 165 |               |              |
| Madera, papel, etc.                    | 50.0                          | 0            | 50  | 85.9               | 8.7                    | 23.9         | 40  |               |              |
| Textiles                               | 50.0                          | 0            | 50  | 99.5               | 6.2                    | 24.9         | 30  |               |              |
| Prendas de vestir                      | 50.0                          | 0            | 50  | 100                | 19.6                   | 0            | 20  |               |              |
| Cueros, calzado, etc.                  | 50.0                          | 0            | 50  | 81.5               | 8.5                    | 25.5         | 20  |               |              |
| Máquinas no eléctricas                 | 50.0                          | 0            | 50  | 99.6               | 3.0                    | 63.8         | 60  |               |              |
| Máquinas eléctricas                    | 50.0                          | 0            | 50  | 100                | 9.3                    | 6.1          | 30  |               |              |
| Material de transporte                 | 50.0                          | 0            | 50  | 100                | 8.8                    | 17.5         | 40  |               |              |
| Manufacturas n.e.p.                    | 50.0                          | 0            | 50  | 98.6               | 12.7                   | 9.8          | 125 |               |              |

**Parte B Exportaciones a los principales socios y aranceles que enfrentan**

| Principales mercados | Impo bilaterales |    | Diversificación      |             | Promedio NMF de líneas con comercio |           | Margen de pref. | Impo exentas |            |
|----------------------|------------------|----|----------------------|-------------|-------------------------------------|-----------|-----------------|--------------|------------|
|                      | en US\$ Millones |    | 95% de expo están en |             | Simple                              | Ponderado | Ponderado       | Líneas en %  | Valor en % |
|                      |                  |    | N° Capítulos         | N° Subpart. |                                     |           |                 |              |            |
| Comunidades Europeas | 2005             | 26 | 9                    | 12          | 9.6                                 | 43.7      | 20.2            | 61.9         | 61.7       |
| Corea, República de  | 2005             | 8  | 1                    | 1           | 11.2                                | 3.3       | 0.0             | 0.0          | 0.0        |
| Japón                | 2005             | 2  | 11                   | 14          | 12.7                                | 7.1       | 0.2             | 32.0         | 46.4       |
| Estados Unidos       | 2005             | 2  | 12                   | 19          | 3.9                                 | 2.8       | 2.2             | 86.8         | 94.8       |
| Papua Nueva Guinea   | 2004             | 2  | 4                    | 4           | 3.5                                 | 14.1      | 0.0             | 92.3         | 68.7       |
| Tailandia            | 2005             | 1  | 7                    | 9           | 8.7                                 | 2.9       | 0.0             | 16.7         | 1.2        |

**Parte A.1 Aranceles e importaciones totales y por rangos de tarifa**

| Total                              |      | Total | Ag   | No Ag | Miembro de la OMC desde              |  | 1996      |
|------------------------------------|------|-------|------|-------|--------------------------------------|--|-----------|
| Consolidado final, promedio simple |      | 21.8  | 25.6 | 21.2  | Cobertura de la consolidación:       |  | Total 100 |
| NMF Aplicado, promedio simple      | 2006 | 11.7  | 14.6 | 11.3  |                                      |  | No ag 100 |
| Promedio ponderado por comercio    | 2004 | 10.0  | 14.6 | 9.6   | Ag: Contingentes arancelarios (en %) |  | 0.6       |
| Importaciones en millardos US\$    | 2004 | 7.6   | 0.7  | 6.9   | Ag: Salvaguardia especiales (en %)   |  | 0.4       |

| Distribución de frecuencias | Exentas                                    | 0 <= 5 | 5 <= 10 | 10 <= 15 | 15 <= 25 | 25 <= 50 | 50 <= 100 | > 100 | No AdV<br>en % |
|-----------------------------|--|--------|---------|----------|----------|----------|-----------|-------|----------------|
|                             | Líneas arancelarias y importaciones (en %) |        |         |          |          |          |           |       |                |
| Productos agrícolas         |  |        |         |          |          |          |           |       |                |
| Consolidados finales        | 0  | 2.5    | 0.9     | 11.2     | 50.0     | 32.9     | 2.5       | 0     | 0              |
| NMF aplicados 2006          | 2.4  | 11.4   | 17.2    | 29.3     | 39.6     | 0        | 0         | 0     | 0              |
| Importaciones 2004          | 2.7  | 7.6    | 14.4    | 38.3     | 37.0     | 0        | 0         | 0     | 0              |
| Productos no agrícolas      |  |        |         |          |          |          |           |       |                |
| Consolidados finales        | 0  | 1.9    | 16.1    | 12.4     | 44.4     | 25.1     | 0         | 0     | 0              |
| NMF aplicados 2006          | 5.8  | 33.0   | 17.2    | 17.9     | 26.1     | 0.1      | 0         | 0     | 0              |
| Importaciones 2004          | 24.4                                       | 28.6   | 13.5    | 10.6     | 17.4     | 5.4      | 0         | 0     | 0              |

**Parte A.2 Aranceles e importaciones por grupos de productos**

| Grupos de productos                    | Derechos consolidados finales |                 |     |                       | Derechos NMF aplicados |                 |     | Importaciones  |                 |
|--|-------------------------------|-----------------|-----|-----------------------|------------------------|-----------------|-----|----------------|-----------------|
|  | Promedio                      | Exentos<br>en % | Max | Consolidación<br>en % | Promedio               | Exentos<br>en % | Max | Sector<br>en % | Exentas<br>en % |
| Productos animales                     | 30.2                          | 0               | 86  | 100                   | 17.1                   | 1.1             | 20  | 0.2            | 0.5             |
| Productos lácteos                      | 41.1                          | 0               | 72  | 100                   | 18.9                   | 0               | 20  | 0.1            | 0               |
| Frutas, legumbres, plantas             | 23.8                          | 0               | 30  | 100                   | 14.5                   | 2.6             | 20  | 1.2            | 10.0            |
| Café, té                               | 26.7                          | 0               | 30  | 100                   | 17.9                   | 0               | 20  | 0.4            | 0               |
| Cereales y otras preparaciones         | 28.9                          | 0               | 68  | 100                   | 17.7                   | 1.3             | 20  | 3.2            | 0.6             |
| Semillas oleaginosas, grasas y aceites | 28.6                          | 0               | 39  | 100                   | 15.4                   | 1.7             | 20  | 2.3            | 0.9             |
| Azúcares y artículos de confitería     | 34.1                          | 0               | 45  | 100                   | 14.5                   | 0               | 20  | 0.3            | 0               |
| Bebidas y tabaco                       | 26.1                          | 0               | 30  | 100                   | 18.6                   | 0               | 20  | 0.8            | 0               |
| Algodón                                | 18.0                          | 0               | 20  | 100                   | 6.0                    | 0               | 10  | 0.2            | 0               |
| Otros productos agrícolas              | 19.0                          | 0               | 45  | 100                   | 8.8                    | 5.8             | 20  | 0.6            | 14.5            |
| Pescado y sus productos                | 28.8                          | 0               | 36  | 100                   | 19.0                   | 0               | 20  | 0.3            | 0               |
| Metales y minerales                    | 20.4                          | 0               | 30  | 100                   | 9.1                    | 6.3             | 20  | 20.2           | 46.8            |
| Petróleo                               | 17.1                          | 0               | 25  | 100                   | 7.7                    | 21.0            | 15  | 1.9            | 62.1            |
| Productos químicos                     | 11.2                          | 0               | 25  | 100                   | 7.3                    | 7.5             | 20  | 17.7           | 9.7             |
| Madera, papel, etc.                    | 23.6                          | 0               | 30  | 100                   | 12.7                   | 5.0             | 20  | 3.4            | 16.2            |
| Textiles                               | 27.8                          | 0               | 30  | 100                   | 17.5                   | 0.1             | 20  | 3.0            | 0.3             |
| Prendas de vestir                      | 30.0                          | 0               | 30  | 100                   | 20.0                   | 0               | 20  | 1.5            | 0               |
| Cueros, calzado, etc.                  | 24.1                          | 0               | 30  | 100                   | 12.9                   | 2.4             | 20  | 2.0            | 2.6             |
| Máquinas no eléctricas                 | 20.0                          | 0               | 30  | 100                   | 6.8                    | 16.6            | 20  | 12.2           | 31.0            |
| Máquinas eléctricas                    | 22.5                          | 0               | 30  | 100                   | 10.1                   | 6.5             | 20  | 12.0           | 40.0            |
| Material de transporte                 | 23.5                          | 0               | 40  | 100                   | 10.5                   | 6.2             | 35  | 12.1           | 3.0             |
| Manufacturas n.e.p.                    | 24.1                          | 0               | 30  | 100                   | 13.3                   | 1.9             | 20  | 4.4            | 5.4             |

**Parte B Exportaciones a los principales socios y aranceles que enfrentan**

| Principales mercados | Impo bilaterales |       | Diversificación      |             | Promedio NMF de     |           | Margen    | Impo exentas |       |
|----------------------|------------------|-------|----------------------|-------------|---------------------|-----------|-----------|--------------|-------|
|                      | en US\$          |       | 95% de expo están en |             | líneas con comercio |           | de pref.  | Líneas       | Valor |
|                      | Millones         |       | N° Capítulos         | N° Subpart. | Simple              | Ponderado | Ponderado | en %         | en %  |
| Estados Unidos       | 2005             | 6,024 | 9                    | 16          | 5.5                 | 0.6       | 0.3       | 80.4         | 98.0  |
| Comunidades Europeas | 2005             | 1,872 | 17                   | 31          | 10.9                | 54.6      | 6.7       | 78.4         | 44.3  |
| Perú                 | 2004             | 655   | 15                   | 26          | 11.5                | 12.3      | 12.3      | 100.0        | 100.0 |
| Rusia, Federación de | 2005             | 467   | 2                    | 2           | 13.1                | 7.0       | 1.7       | 0.0          | 0.0   |
| Colombia             | 2004             | 377   | 45                   | 127         | 15.7                | 19.0      | 19.0      | 100.0        | 100.0 |
| Chile                | 2005             | 271   | 13                   | 16          | 6.0                 | 6.0       | 2.0       | 99.5         | 33.3  |

**Parte A.1 Aranceles e importaciones totales y por rangos de tarifa**

| Total                              |      | Total | Ag   | No Ag | Miembro de la OMC desde        |                                      |       | 1995 |
|------------------------------------|------|-------|------|-------|--------------------------------|--------------------------------------|-------|------|
| Consolidado final, promedio simple | 2005 | 36.8  | 96.1 | 27.7  | Cobertura de la consolidación: |                                      | Total | 99.3 |
| NMF Aplicado, promedio simple      |      | 19.3  | 66.6 | 12.2  |                                |                                      | No ag | 99.2 |
| Promedio ponderado por comercio    |      |       |      |       |                                | Ag: Contingentes arancelarios (en %) |       | 0    |
| Importaciones en millardos US\$    |      |       |      |       |                                | Ag: Salvaguardia especiales (en %)   |       | 0    |

| Distribución de frecuencias |      | Exentas                                    | 0 <= 5 | 5 <= 10 | 10 <= 15 | 15 <= 25 | 25 <= 50 | 50 <= 100 | > 100 | No AdV en % |
|-----------------------------|------|--|--------|---------|----------|----------|----------|-----------|-------|-------------|
|                             |      | Líneas arancelarias y importaciones (en %) |        |         |          |          |          |           |       |             |
| Productos agrícolas         |      |  |        |         |          |          |          |           |       |             |
| Consolidados finales        | 2005 | 0  | 10.4   | 20.7    | 2.0      | 16.5     | 25.3     | 22.1      | 2.6   | 1.3         |
| NMF aplicados               |      | 2.9  | 57.0   | 0.3     | 8.8      | 6.2      | 22.3     | 0.2       | 2.3   | 1.3         |
| Importaciones               |      |  |        |         |          |          |          |           |       |             |
| Productos no agrícolas      |      |  |        |         |          |          |          |           |       |             |
| Consolidados finales        | 2005 | 2.8  | 11.9   | 8.6     | 4.2      | 23.0     | 35.6     | 13.0      | 0.1   | 0           |
| NMF aplicados               |      | 5.1  | 49.0   | 0       | 20.0     | 9.1      | 16.8     | 0         | 0.1   | 0           |
| Importaciones               |      |  |        |         |          |          |          |           |       |             |

**Parte A.2 Aranceles e importaciones por grupos de productos**

| Grupos de productos                    | Derechos consolidados finales |              |        |                    | Derechos NMF aplicados |              |        | Importaciones |              |
|--|-------------------------------|--------------|--------|--------------------|------------------------|--------------|--------|---------------|--------------|
|  | Promedio                      | Exentos en % | Max    | Consolidación en % | Promedio               | Exentos en % | Max    | Sector en %   | Exentas en % |
| Productos animales                     | 44.6                          | 0            | 80     | 97.5               | 18.1                   | 0            | 32     |               |              |
| Productos lácteos                      | 23.3                          | 0            | 60     | 100                | 9.8                    | 0            | 32     |               |              |
| Frutas, legumbres, plantas             | 36.3                          | 0            | 80     | 100                | 13.8                   | 0            | 40     |               |              |
| Café, té                               | 36.9                          | 0            | 60     | 100                | 18.8                   | 0            | 32     |               |              |
| Cereales y otras preparaciones         | 39.5                          | 0            | > 1000 | 100                | 22.8                   | 0            | > 1000 |               |              |
| Semillas oleaginosas, grasas y aceites | 19.7                          | 0            | 60     | 100                | 5.3                    | 1.3          | 32     |               |              |
| Azúcares y artículos de confitería     | 37.5                          | 0            | 60     | 100                | 14.9                   | 0            | 32     |               |              |
| Bebidas y tabaco                       | 1121.4                        | 0            | > 1000 | 100                | 826.8                  | 0            | > 1000 |               |              |
| Algodón                                | 5.0                           | 0            | 5      | 100                | 4.0                    | 20.0         | 5      |               |              |
| Otros productos agrícolas              | 20.9                          | 0            | 60     | 100                | 4.1                    | 12.7         | 32     |               |              |
| Pescado y sus productos                | 27.9                          | 0            | 60     | 100                | 8.5                    | 0            | 32     |               |              |
| Metales y minerales                    | 31.3                          | 0.1          | 60     | 99.7               | 9.7                    | 2.0          | 40     |               |              |
| Petróleo                               | 20.0                          | 0            | 20     | 100                | 5.2                    | 0            | 12     |               |              |
| Productos químicos                     | 18.9                          | 0.1          | 70     | 100                | 5.8                    | 1.2          | 32     |               |              |
| Madera, papel, etc.                    | 36.4                          | 0            | 60     | 100                | 13.6                   | 0.1          | 40     |               |              |
| Textiles                               | 27.8                          | 0            | 60     | 100                | 19.1                   | 4.2          | 40     |               |              |
| Prendas de vestir                      | 40.0                          | 0            | 40     | 100                | 38.9                   | 0            | 40     |               |              |
| Cueros, calzado, etc.                  | 42.7                          | 0            | 60     | 90.4               | 14.0                   | 0.2          | 32     |               |              |
| Máquinas no eléctricas                 | 18.3                          | 6.4          | 80     | 99.0               | 5.8                    | 14.0         | 40     |               |              |
| Máquinas eléctricas                    | 26.1                          | 22.8         | 60     | 98.1               | 9.5                    | 21.3         | 40     |               |              |
| Material de transporte                 | 35.0                          | 0            | 160    | 94.3               | 12.9                   | 5.7          | 135    |               |              |
| Manufacturas n.e.p.                    | 31.3                          | 7.8          | 70     | 100                | 14.2                   | 9.4          | 40     |               |              |

**Parte B Exportaciones a los principales socios y aranceles que enfrentan**

| Principales mercados | Impo bilaterales |       | Diversificación      |             | Promedio NMF de líneas con comercio |           | Margen de pref.    | Impo exentas |            |
|----------------------|------------------|-------|----------------------|-------------|-------------------------------------|-----------|--------------------|--------------|------------|
|                      | en US\$          |       | 95% de expo están en |             | líneas con comercio                 |           | de pref. Ponderado | Líneas en %  | Valor en % |
|                      | Millones         |       | N° Capítulos         | N° Subpart. | Simple                              | Ponderado |                    |              |            |
| Comunidades Europeas | 2005             | 5,998 | 55                   | 281         | 8.1                                 | 3.6       | 3.0                | 74.9         | 91.7       |
| Estados Unidos       | 2005             | 2,089 | 20                   | 68          | 6.0                                 | 4.6       | 0.1                | 58.0         | 71.5       |
| Jordania             | 2005             | 364   | 55                   | 221         | 17.3                                | 18.9      | 18.9               | 100.0        | 100.0      |
| Singapur             | 2005             | 285   | 2                    | 2           | 0.3                                 | 0.0       | 0.0                | 99.7         | 99.9       |
| Turquía              | 2005             | 260   | 31                   | 79          | 6.9                                 | 11.4      | 1.3                | 48.7         | 44.5       |
| China                | 2005             | 211   | 9                    | 15          | 8.7                                 | 8.7       | 0.0                | 10.7         | 7.9        |



**Parte A.1 Aranceles e importaciones totales y por rangos de tarifa**

| Total                              |      | Total | Ag   | No Ag | Miembro de la OMC desde              |  | 1995      |
|------------------------------------|------|-------|------|-------|--------------------------------------|--|-----------|
| Consolidado final, promedio simple |      | 36.5  | 42.1 | 35.7  | Cobertura de la consolidación:       |  | Total 100 |
| NMF Aplicado, promedio simple      | 2005 | 5.9   | 11.5 | 5.0   |                                      |  | No ag 100 |
| Promedio ponderado por comercio    | 2004 | 6.7   | 13.2 | 5.2   | Ag: Contingentes arancelarios (en %) |  | 4.4       |
| Importaciones en millardos US\$    | 2004 | 4.9   | 0.9  | 4.0   | Ag: Salvaguardia especiales (en %)   |  | 11.4      |

| Distribución de frecuencias |                      | Exentas                                    | 0 <= 5 | 5 <= 10 | 10 <= 15 | 15 <= 25 | 25 <= 50 | 50 <= 100 | > 100 | No AdV en % |
|-----------------------------|----------------------|--|--------|---------|----------|----------|----------|-----------|-------|-------------|
|                             |                      | Líneas arancelarias y importaciones (en %) |        |         |          |          |          |           |       |             |
| Productos agrícolas         |                      |  |        |         |          |          |          |           |       |             |
|                             | Consolidados finales | 0  | 0      | 0       | 0        | 13.3     | 74.2     | 11.3      | 1.2   | 0           |
|                             | NMF aplicados 2005   | 25.0                                       | 13.2   | 12.8    | 37.7     | 1.8      | 9.4      | 0         | 0     | 0           |
|                             | Importaciones 2004   | 23.6                                       | 10.1   | 3.8     | 44.8     | 2.2      | 15.6     | 0         | 0     | 0           |
| Productos no agrícolas      |                      |  |        |         |          |          |          |           |       |             |
|                             | Consolidados finales | 3.2  | 0      | 0       | 0        | 14.4     | 81.8     | 0.7       | 0     | 0           |
|                             | NMF aplicados 2005   | 53.8                                       | 12.6   | 14.5    | 17.9     | 0.5      | 0.7      | 0         | 0     | 0           |
|                             | Importaciones 2004   | 38.9                                       | 33.2   | 6.4     | 17.9     | 3.0      | 0.6      | 0         | 0     | 0           |

**Parte A.2 Aranceles e importaciones por grupos de productos**

| Grupos de productos                    | Derechos consolidados finales |              |     |                    | Derechos NMF aplicados |              |     | Importaciones |              |
|--|-------------------------------|--------------|-----|--------------------|------------------------|--------------|-----|---------------|--------------|
|  | Promedio                      | Exentos en % | Max | Consolidación en % | Promedio               | Exentos en % | Max | Sector en %   | Exentas en % |
| Productos animales                     | 51.5                          | 0            | 164 | 100                | 20.3                   | 6.5          | 40  | 1.5           | 4.7          |
| Productos lácteos                      | 38.9                          | 0            | 45  | 100                | 26.0                   | 7.5          | 40  | 1.6           | 7.8          |
| Frutas, legumbres, plantas             | 37.0                          | 0            | 50  | 100                | 11.0                   | 21.4         | 30  | 2.6           | 4.7          |
| Café, té                               | 51.3                          | 0            | 70  | 100                | 13.4                   | 2.1          | 15  | 0.5           | 0            |
| Cereales y otras preparaciones         | 37.5                          | 0            | 78  | 100                | 11.0                   | 23.4         | 40  | 6.2           | 25.2         |
| Semillas oleaginosas, grasas y aceites | 49.8                          | 0            | 88  | 100                | 5.7                    | 34.4         | 15  | 3.1           | 50.3         |
| Azúcares y artículos de confitería     | 66.3                          | 0            | 70  | 100                | 25.2                   | 16.7         | 40  | 0.3           | 11.9         |
| Bebidas y tabaco                       | 55.9                          | 0            | 74  | 100                | 17.7                   | 7.9          | 40  | 1.6           | 1.2          |
| Algodón                                | 40.0                          | 0            | 40  | 100                | 0.0                    | 100.0        | 0   | 0.7           | 100.0        |
| Otros productos agrícolas              | 34.7                          | 0            | 40  | 100                | 4.3                    | 47.9         | 15  | 0.5           | 42.8         |
| Pescado y sus productos                | 45.7                          | 0            | 70  | 100                | 9.1                    | 21.2         | 15  | 0.4           | 34.7         |
| Metales y minerales                    | 35.8                          | 0.1          | 50  | 100                | 3.4                    | 63.6         | 20  | 11.2          | 56.1         |
| Petróleo                               | 40.0                          | 0            | 40  | 100                | 8.1                    | 0            | 15  | 12.8          | 0            |
| Productos químicos                     | 37.6                          | 0.1          | 50  | 100                | 1.9                    | 80.1         | 15  | 16.3          | 40.1         |
| Madera, papel, etc.                    | 34.8                          | 0            | 70  | 100                | 6.2                    | 44.1         | 15  | 5.9           | 56.2         |
| Textiles                               | 38.1                          | 0            | 70  | 100                | 8.4                    | 12.2         | 20  | 3.3           | 11.8         |
| Prendas de vestir                      | 40.0                          | 0            | 40  | 100                | 15.0                   | 0.4          | 25  | 1.6           | 0.3          |
| Cueros, calzado, etc.                  | 40.6                          | 0            | 80  | 100                | 7.9                    | 22.8         | 20  | 2.4           | 9.9          |
| Máquinas no eléctricas                 | 30.3                          | 6.7          | 50  | 100                | 1.2                    | 89.5         | 15  | 8.2           | 84.9         |
| Máquinas eléctricas                    | 26.6                          | 25.2         | 50  | 100                | 2.7                    | 74.6         | 15  | 7.3           | 70.1         |
| Material de transporte                 | 34.5                          | 0            | 50  | 100                | 4.4                    | 43.6         | 30  | 8.0           | 12.0         |
| Manufacturas n.e.p.                    | 34.7                          | 9.0          | 40  | 100                | 7.8                    | 42.9         | 30  | 3.9           | 44.9         |

**Parte B Exportaciones a los principales socios y aranceles que enfrentan**

| Principales mercados | Impo bilaterales |       | Diversificación      |             | Promedio NMF de     |           | Margen    | Impo exentas |            |
|----------------------|------------------|-------|----------------------|-------------|---------------------|-----------|-----------|--------------|------------|
|                      | en US\$ Millones |       | 95% de expo están en |             | líneas con comercio |           | de pref.  | Líneas en %  | Valor en % |
|                      |                  |       | N° Capítulos         | N° Subpart. | Simple              | Ponderado | Ponderado |              |            |
| Estados Unidos       | 2005             | 1,961 | 16                   | 72          | 8.2                 | 15.4      | 0.6       | 64.2         | 16.5       |
| Guatemala            | 2004             | 435   | 58                   | 334         | 7.3                 | 9.9       | 9.9       | 100.0        | 100.0      |
| Comunidades Europeas | 2005             | 286   | 13                   | 20          | 6.9                 | 5.8       | 5.5       | 98.5         | 99.5       |
| Nicaragua            | 2005             | 115   | 47                   | 201         | 7.5                 | 9.3       | 9.3       | 100.0        | 100.0      |
| Costa Rica           | 2004             | 88    | 46                   | 214         | 7.8                 | 10.6      | 10.6      | 100.0        | 100.0      |
| México               | 2005             | 58    | 33                   | 111         | 13.9                | 18.0      | 0.0       | 15.3         | 9.5        |

## Parte A.1 Aranceles e importaciones totales y por rangos de tarifa

| Total                              |      | Total | Ag   | No Ag | Miembro de la OMC desde              | 1996      |
|------------------------------------|------|-------|------|-------|--------------------------------------|-----------|
| Consolidado final, promedio simple |      | 14.7  | 25.4 | 13.1  | Cobertura de la consolidación:       | Total 100 |
| NMF Aplicado, promedio simple      | 2006 | 5.0   | 6.5  | 4.8   |                                      | No ag 100 |
| Promedio ponderado por comercio    |      |       |      |       | Ag: Contingentes arancelarios (en %) | 0         |
| Importaciones en millardos US\$    |      |       |      |       | Ag: Salvaguardia especiales (en %)   | 0         |

| Distribución de frecuencias |      | Exentas                                    | 0 <= 5 | 5 <= 10 | 10 <= 15 | 15 <= 25 | 25 <= 50 | 50 <= 100 | > 100 | No AdV en % |
|-----------------------------|------|--|--------|---------|----------|----------|----------|-----------|-------|-------------|
|                             |      | Líneas arancelarias y importaciones (en %) |        |         |          |          |          |           |       |             |
| Productos agrícolas         |      |  |        |         |          |          |          |           |       |             |
| Consolidados finales        |      | 0  | 0      | 0       | 94.4     | 0        | 0        | 0         | 5.6   | 0           |
| NMF aplicados               | 2006 | 20.5                                       | 74.0   | 0       | 0        | 0        | 2.2      | 1.0       | 0.3   | 2.9         |
| Importaciones               |      |  |        |         |          |          |          |           |       |             |
| Productos no agrícolas      |      |  |        |         |          |          |          |           |       |             |
| Consolidados finales        |      | 1.1  | 0.3    | 22.1    | 76.5     | 0        | 0        | 0         | 0     | 0           |
| NMF aplicados               | 2006 | 3.7  | 95.6   | 0       | 0        | 0        | 0        | 0         | 0     | 0.6         |
| Importaciones               |      |  |        |         |          |          |          |           |       |             |

## Parte A.2 Aranceles e importaciones por grupos de productos

| Grupos de productos                    | Derechos consolidados finales |              |     |                    | Derechos NMF aplicados |              |     | Importaciones |              |
|--|-------------------------------|--------------|-----|--------------------|------------------------|--------------|-----|---------------|--------------|
|  | Promedio                      | Exentos en % | Max | Consolidación en % | Promedio               | Exentos en % | Max | Sector en %   | Exentas en % |
| Productos animales                     | 37.8                          | 0            | 200 | 100                | 3.4                    | 30.4         | 5   |               |              |
| Productos lácteos                      | 15.0                          | 0            | 15  | 100                | 5.0                    | 0            | 5   |               |              |
| Frutas, legumbres, plantas             | 15.0                          | 0            | 15  | 100                | 3.3                    | 33.6         | 5   |               |              |
| Café, té                               | 15.0                          | 0            | 15  | 100                | 3.1                    | 37.5         | 5   |               |              |
| Cereales y otras preparaciones         | 15.0                          | 0            | 15  | 100                | 3.5                    | 29.6         | 5   |               |              |
| Semillas oleaginosas, grasas y aceites | 19.9                          | 0            | 200 | 100                | 4.9                    | 1.3          | 5   |               |              |
| Azúcares y artículos de confitería     | 15.0                          | 0            | 15  | 100                | 3.8                    | 25.0         | 5   |               |              |
| Bebidas y tabaco                       | 135.3                         | 0            | 200 | 100                | 41.7                   | 0.7          | 200 |               |              |
| Algodón                                | 15.0                          | 0            | 15  | 100                | 5.0                    | 0            | 5   |               |              |
| Otros productos agrícolas              | 15.0                          | 0            | 15  | 100                | 4.7                    | 8.5          | 50  |               |              |
| Pescado y sus productos                | 15.0                          | 0            | 15  | 100                | 3.3                    | 34.2         | 5   |               |              |
| Metales y minerales                    | 14.8                          | 0            | 15  | 100                | 4.9                    | 1.8          | 5   |               |              |
| Petróleo                               | 15.0                          | 0            | 15  | 100                | 5.0                    | 0            | 5   |               |              |
| Productos químicos                     | 7.1                           | 5.5          | 15  | 100                | 4.5                    | 9.1          | 5   |               |              |
| Madera, papel, etc.                    | 12.0                          | 0            | 15  | 100                | 4.8                    | 3.9          | 5   |               |              |
| Textiles                               | 14.9                          | 0.2          | 15  | 100                | 5.0                    | 0.2          | 5   |               |              |
| Prendas de vestir                      | 15.0                          | 0            | 15  | 100                | 5.0                    | 0            | 5   |               |              |
| Cueros, calzado, etc.                  | 15.0                          | 0            | 15  | 100                | 5.0                    | 0            | 5   |               |              |
| Máquinas no eléctricas                 | 14.3                          | 0            | 15  | 100                | 5.0                    | 0.1          | 5   |               |              |
| Máquinas eléctricas                    | 15.0                          | 0            | 15  | 100                | 5.0                    | 0            | 5   |               |              |
| Material de transporte                 | 13.8                          | 0            | 15  | 100                | 4.0                    | 18.7         | 5   |               |              |
| Manufacturas n.e.p.                    | 14.3                          | 0            | 15  | 100                | 5.0                    | 0            | 5   |               |              |

## Parte B Exportaciones a los principales socios y aranceles que enfrentan

| Principales mercados | Impo bilaterales |        | Diversificación      |             | Promedio NMF de líneas con comercio |           | Margen de pref. | Impo exentas |            |
|----------------------|------------------|--------|----------------------|-------------|-------------------------------------|-----------|-----------------|--------------|------------|
|                      | en US\$ Millones |        | 95% de expo están en |             | Simple                              | Ponderado | Ponderado       | Líneas en %  | Valor en % |
|                      |                  |        | N° Capítulos         | N° Subpart. |                                     |           |                 |              |            |
| Japón                | 2005             | 25,299 | 2                    | 6           | 5.5                                 | 0.5       | 0.0             | 49.1         | 13.1       |
| Comunidades Europeas | 2005             | 11,877 | 35                   | 121         | 5.4                                 | 1.4       | 1.1             | 61.9         | 94.5       |
| Corea, República de  | 2005             | 10,018 | 1                    | 4           | 6.9                                 | 4.3       | 0.0             | 21.5         | 0.1        |
| Tailandia            | 2005             | 5,697  | 1                    | 1           | 12.9                                | 0.2       | 0.0             | 7.9          | 97.0       |
| India                | 2004             | 4,501  | 16                   | 35          | 19.7                                | 15.2      | 0.0             | 4.4          | 0.4        |
| Singapur             | 2005             | 2,533  | 5                    | 10          | 0.1                                 | 0.0       | 0.0             | 99.8         | 100.0      |

**Parte A.1 Aranceles e importaciones totales y por rangos de tarifa**

| Total                              |      | Total | Ag   | No Ag | No es miembro de la OMC              |                                    |
|------------------------------------|------|-------|------|-------|--------------------------------------|------------------------------------|
| Consolidado final, promedio simple | 2006 | 7.9   | 10.0 | 7.6   | Cobertura de la consolidación:       |                                    |
| NMF Aplicado, promedio simple      |      |       |      |       | Total                                |                                    |
| Promedio ponderado por comercio    |      |       |      |       | No ag                                |                                    |
| Importaciones en millardos US\$    |      |       |      |       | Ag: Contingentes arancelarios (en %) |                                    |
|                                    |      |       |      |       |                                      | Ag: Salvaguardia especiales (en %) |

| Distribución de frecuencias |      | Exentas | Líneas arancelarias y importaciones (en %) |         |          |          |          |           |       | No AdV en % |
|-----------------------------|------|---------|--|---------|----------|----------|----------|-----------|-------|-------------|
|                             |      |         | 0 <= 5                                     | 5 <= 10 | 10 <= 15 | 15 <= 25 | 25 <= 50 | 50 <= 100 | > 100 |             |
| Productos agrícolas         |      |         |  |         |          |          |          |           |       |             |
| Consolidados finales        |      |         |  |         |          |          |          |           |       |             |
| NMF aplicados               | 2006 | 0       | 44.8                                       | 31.4    | 0        | 23.6     | 0        | 0         | 0     | 0.3         |
| Importaciones               |      |         |  |         |          |          |          |           |       |             |
| Productos no agrícolas      |      |         |  |         |          |          |          |           |       |             |
| Consolidados finales        |      |         |  |         |          |          |          |           |       |             |
| NMF aplicados               | 2006 | 0.0     | 61.2                                       | 21.9    | 0        | 16.6     | 0        | 0         | 0     | 0.3         |
| Importaciones               |      |         |  |         |          |          |          |           |       |             |

**Parte A.2 Aranceles e importaciones por grupos de productos**

| Grupos de productos                    | Derechos consolidados finales |              |     |                    | Derechos NMF aplicados |              |     | Importaciones |              |
|--|-------------------------------|--------------|-----|--------------------|------------------------|--------------|-----|---------------|--------------|
|  | Promedio                      | Exentos en % | Max | Consolidación en % | Promedio               | Exentos en % | Max | Sector en %   | Exentas en % |
| Productos animales                     |                               |              |     |                    | 8.3                    | 0            | 10  |               |              |
| Productos lácteos                      |                               |              |     |                    | 10.0                   | 0            | 10  |               |              |
| Frutas, legumbres, plantas             |                               |              |     |                    | 16.2                   | 0            | 25  |               |              |
| Café, té                               |                               |              |     |                    | 15.6                   | 0            | 25  |               |              |
| Cereales y otras preparaciones         |                               |              |     |                    | 6.8                    | 0            | 25  |               |              |
| Semillas oleaginosas, grasas y aceites |                               |              |     |                    | 6.0                    | 0            | 10  |               |              |
| Azúcares y artículos de confitería     |                               |              |     |                    | 4.9                    | 0            | 25  |               |              |
| Bebidas y tabaco                       |                               |              |     |                    | 22.6                   | 0            | 25  |               |              |
| Algodón                                |                               |              |     |                    | 2.0                    | 0            | 2   |               |              |
| Otros productos agrícolas              |                               |              |     |                    | 3.5                    | 0            | 25  |               |              |
| Pescado y sus productos                |                               |              |     |                    | 23.1                   | 0            | 25  |               |              |
| Metales y minerales                    |                               |              |     |                    | 3.8                    | 0.2          | 25  |               |              |
| Petróleo                               |                               |              |     |                    | 2.0                    | 0            | 2   |               |              |
| Productos químicos                     |                               |              |     |                    | 3.1                    | 0            | 25  |               |              |
| Madera, papel, etc.                    |                               |              |     |                    | 6.8                    | 0            | 25  |               |              |
| Textiles                               |                               |              |     |                    | 8.8                    | 0            | 25  |               |              |
| Prendas de vestir                      |                               |              |     |                    | 25.0                   | 0            | 25  |               |              |
| Cueros, calzado, etc.                  |                               |              |     |                    | 9.1                    | 0            | 25  |               |              |
| Máquinas no eléctricas                 |                               |              |     |                    | 3.7                    | 0            | 25  |               |              |
| Máquinas eléctricas                    |                               |              |     |                    | 9.4                    | 0            | 25  |               |              |
| Material de transporte                 |                               |              |     |                    | 7.3                    | 0            | 25  |               |              |
| Manufacturas n.e.p.                    |                               |              |     |                    | 13.2                   | 0            | 25  |               |              |

**Parte B Exportaciones a los principales socios y aranceles que enfrentan**

| Principales mercados | Impo bilaterales |    | Diversificación      |             | Promedio NMF de     |           | Margen de pref. Ponderado | Impo exentas |            |
|----------------------|------------------|----|----------------------|-------------|---------------------|-----------|---------------------------|--------------|------------|
|                      | en US\$ Millones |    | 95% de expo están en |             | líneas con comercio |           |                           | Líneas en %  | Valor en % |
|                      |                  |    | N° Capítulos         | N° Subpart. | Simple              | Ponderado |                           |              |            |
| Kenya                | 2005             | 12 | 3                    | 4           | 17.5                | 13.6      | 0.0                       | 29.4         | 8.9        |
| Comunidades Europeas | 2005             | 6  | 14                   | 21          | 8.7                 | 7.0       | 6.8                       | 93.1         | 91.1       |
| Malasia              | 2004             | 3  | 4                    | 4           | 14.4                | 0.8       | 0.0                       | 27.4         | 96.0       |
| Estados Unidos       | 2005             | 1  | 3                    | 3           | 4.6                 | 0.2       | 0.1                       | 88.9         | 99.5       |
| Taipei Chino         | 2005             | 1  | 1                    | 1           | 26.2                | 28.9      | -13.0                     | 3.2          | 1.0        |
| India                | 2004             | 1  | 3                    | 3           | 41.7                | 12.8      | 0.0                       | 38.1         | 4.5        |

**Parte A.1 Aranceles e importaciones totales y por rangos de tarifa**

| Total                              |      | Total   | Ag   | No Ag   | Miembro de la OMC desde              |  | 1995        |
|------------------------------------|------|---------|------|---------|--------------------------------------|--|-------------|
| Consolidado final, promedio simple |      | 3.5     | 5.2  | 3.3     | Cobertura de la consolidación:       |  | Total 100.0 |
| NMF Aplicado, promedio simple      | 2006 | 3.5     | 5.3  | 3.3     | No ag                                |  | 100.0       |
| Promedio ponderado por comercio    | 2005 | 2.5     | 4.8  | 2.4     | Ag: Contingentes arancelarios (en %) |  | 9.5         |
| Importaciones en millardos US\$    | 2005 | 1,433.3 | 63.5 | 1,369.8 | Ag: Salvaguardia especiales (en %)   |  | 9.0         |

| Distribución de frecuencias |  | Exentas                                    | 0 <= 5 | 5 <= 10 | 10 <= 15 | 15 <= 25 | 25 <= 50 | 50 <= 100 | > 100 | No AdV en % |
|-----------------------------|--|--|--------|---------|----------|----------|----------|-----------|-------|-------------|
|                             |  | Líneas arancelarias y importaciones (en %) |        |         |          |          |          |           |       |             |
| Productos agrícolas         |  |  |        |         |          |          |          |           |       |             |
| Consolidados finales        |  | 34.6                                       | 40.3   | 12.7    | 4.6      | 2.6      | 1.5      | 0.7       | 0.6   | 39.9        |
| NMF aplicados 2006          |  | 32.9                                       | 42.2   | 13.0    | 5.6      | 2.9      | 1.7      | 0.7       | 0.6   | 39.9        |
| Importaciones 2005          |  | 41.9                                       | 33.9   | 17.2    | 2.7      | 1.8      | 1.8      | 0.5       | 0.3   | 33.9        |
| Productos no agrícolas      |  |  |        |         |          |          |          |           |       |             |
| Consolidados finales        |  | 47.3                                       | 27.0   | 16.6    | 5.0      | 1.9      | 0.5      | 0.0       | 0     | 3.4         |
| NMF aplicados 2006          |  | 47.5                                       | 26.8   | 16.7    | 5.0      | 1.9      | 0.5      | 0.0       | 0     | 3.4         |
| Importaciones 2005          |  | 41.9                                       | 44.2   | 7.5     | 0.9      | 4.5      | 0.9      | 0.0       | 0     | 18.9        |

**Parte A.2 Aranceles e importaciones por grupos de productos**

| Grupos de productos                    | Derechos consolidados finales |              |     |                    | Derechos NMF aplicados |              |     | Importaciones |              |
|--|-------------------------------|--------------|-----|--------------------|------------------------|--------------|-----|---------------|--------------|
|  | Promedio                      | Exentos en % | Max | Consolidación en % | Promedio               | Exentos en % | Max | Sector en %   | Exentas en % |
| Productos animales                     | 2.5                           | 31.7         | 26  | 100                | 2.5                    | 31.2         | 26  | 0.4           | 33.9         |
| Productos lácteos                      | 25.0                          | 0.3          | 126 | 100                | 25.0                   | 0.3          | 126 | 0.1           | 12.8         |
| Frutas, legumbres, plantas             | 4.8                           | 23.7         | 132 | 100                | 5.0                    | 23.2         | 132 | 1.2           | 24.6         |
| Café, té                               | 4.1                           | 53.5         | 69  | 100                | 4.1                    | 53.5         | 69  | 0.4           | 79.2         |
| Cereales y otras preparaciones         | 3.9                           | 20.0         | 181 | 100                | 3.8                    | 20.8         | 70  | 0.5           | 36.0         |
| Semillas oleaginosas, grasas y aceites | 4.7                           | 29.8         | 164 | 100                | 4.6                    | 27.9         | 164 | 0.2           | 28.9         |
| Azúcares y artículos de confitería     | 20.4                          | 2.9          | 131 | 100                | 20.5                   | 2.9          | 131 | 0.1           | 7.8          |
| Bebidas y tabaco                       | 16.9                          | 28.7         | 350 | 100                | 15.9                   | 27.3         | 350 | 1.1           | 54.0         |
| Algodón                                | 5.2                           | 38.3         | 22  | 100                | 5.2                    | 38.3         | 22  | 0.0           | 39.6         |
| Otros productos agrícolas              | 1.0                           | 66.5         | 80  | 100                | 1.1                    | 62.7         | 80  | 0.3           | 66.8         |
| Pescado y sus productos                | 1.2                           | 78.1         | 35  | 100                | 1.1                    | 79.3         | 35  | 0.9           | 91.0         |
| Metales y minerales                    | 1.7                           | 60.0         | 38  | 100                | 1.7                    | 60.1         | 38  | 12.7          | 73.1         |
| Petróleo                               | 7.3                           | 0            | 9   | 50.0               | 2.1                    | 0            | 7   | 17.7          | 0            |
| Productos químicos                     | 2.9                           | 37.2         | 7   | 100                | 2.8                    | 39.8         | 7   | 9.0           | 60.8         |
| Madera, papel, etc.                    | 0.4                           | 91.6         | 14  | 100                | 0.4                    | 91.8         | 14  | 4.2           | 91.9         |
| Textiles                               | 7.7                           | 17.1         | 34  | 100                | 7.9                    | 16.1         | 34  | 2.3           | 13.1         |
| Prendas de vestir                      | 11.4                          | 3.4          | 32  | 100                | 11.5                   | 3.3          | 32  | 5.2           | 0.7          |
| Cueros, calzado, etc.                  | 4.6                           | 38.7         | 55  | 100                | 4.3                    | 38.0         | 55  | 2.7           | 15.0         |
| Máquinas no eléctricas                 | 1.2                           | 66.3         | 10  | 100                | 1.2                    | 66.1         | 10  | 11.8          | 75.3         |
| Máquinas eléctricas                    | 1.6                           | 49.8         | 15  | 100                | 1.7                    | 48.7         | 15  | 10.1          | 65.4         |
| Material de transporte                 | 3.1                           | 54.5         | 25  | 100                | 3.1                    | 54.8         | 25  | 15.4          | 12.7         |
| Manufacturas n.e.p.                    | 2.2                           | 48.3         | 43  | 100                | 2.1                    | 49.6         | 36  | 3.6           | 64.7         |

**Parte B Exportaciones a los principales socios y aranceles que enfrentan**

| Principales mercados | Impo bilaterales en US\$ Millones | Diversificación      |              | Promedio NMF de líneas con comercio |        | Margen de pref. | Impo exentas |             |
|----------------------|-----------------------------------|----------------------|--------------|-------------------------------------|--------|-----------------|--------------|-------------|
|                      |                                   | 95% de expo están en | N° Capítulos | N° Subpart.                         | Simple | Ponderado       | Ponderado    | Líneas en % |
|                      | Comunidades Europeas              | 2005 190,039         | 83           | 1,631                               | 6.7    | 1.9             | 0.0          | 21.2        |
| Canadá               | 2005 173,945                      | 85                   | 1,686        | 6.5                                 | 3.6    | 3.3             | 98.9         | 99.9        |
| México               | 2005 118,409                      | 83                   | 1,580        | 13.1                                | 14.1   | 13.9            | 99.9         | 99.7        |
| Japón                | 2005 64,202                       | 80                   | 917          | 8.8                                 | 6.8    | 0.0             | 43.6         | 79.3        |
| China                | 2005 48,692                       | 73                   | 976          | 9.4                                 | 6.1    | 0.0             | 9.8          | 31.1        |
| Corea, República de  | 2005 30,585                       | 79                   | 1,014        | 9.9                                 | 11.5   | 0.0             | 15.3         | 44.0        |

**Parte A.1 Aranceles e importaciones totales y por rangos de tarifa**

| Total                              |      | Total | Ag   | No Ag | No es miembro de la OMC              |                                    |
|------------------------------------|------|-------|------|-------|--------------------------------------|------------------------------------|
| Consolidado final, promedio simple | 2006 | 16.8  | 17.3 | 16.7  | Cobertura de la consolidación:       |                                    |
| NMF Aplicado, promedio simple      |      |       |      |       | Total                                |                                    |
| Promedio ponderado por comercio    |      |       |      |       | No ag                                |                                    |
| Importaciones en millardos US\$    |      |       |      |       | Ag: Contingentes arancelarios (en %) |                                    |
|                                    |      |       |      |       |                                      | Ag: Salvaguardia especiales (en %) |

| Distribución de frecuencias |      | Exentas | 0 <= 5 | 5 <= 10 | 10 <= 15 | 15 <= 25 | 25 <= 50 | 50 <= 100 | > 100 | No AdV en % |
|-----------------------------|------|---------|--------|---------|----------|----------|----------|-----------|-------|-------------|
|                             |      |         |        |         |          |          |          |           |       |             |
| Productos agrícolas         |      |         |        |         |          |          |          |           |       |             |
| Consolidados finales        |      |         |        |         |          |          |          |           |       |             |
| NMF aplicados               | 2006 | 0       | 16.6   | 38.3    | 0        | 11.0     | 33.8     | 0         | 0     | 0.3         |
| Importaciones               |      |         |        |         |          |          |          |           |       |             |
| Productos no agrícolas      |      |         |        |         |          |          |          |           |       |             |
| Consolidados finales        |      |         |        |         |          |          |          |           |       |             |
| NMF aplicados               | 2006 | 3.8     | 26.3   | 23.0    | 0        | 18.5     | 28.3     | 0         | 0     | 0.1         |
| Importaciones               |      |         |        |         |          |          |          |           |       |             |

**Parte A.2 Aranceles e importaciones por grupos de productos**

| Grupos de productos                    | Derechos consolidados finales |              |     |                    | Derechos NMF aplicados |              |     | Importaciones |              |
|--|-------------------------------|--------------|-----|--------------------|------------------------|--------------|-----|---------------|--------------|
|  | Promedio                      | Exentos en % | Max | Consolidación en % | Promedio               | Exentos en % | Max | Sector en %   | Exentas en % |
| Productos animales                     |                               |              |     |                    | 11.0                   | 0            | 30  |               |              |
| Productos lácteos                      |                               |              |     |                    | 27.5                   | 0            | 30  |               |              |
| Frutas, legumbres, plantas             |                               |              |     |                    | 15.2                   | 0            | 30  |               |              |
| Café, té                               |                               |              |     |                    | 28.8                   | 0            | 35  |               |              |
| Cereales y otras preparaciones         |                               |              |     |                    | 21.0                   | 0            | 35  |               |              |
| Semillas oleaginosas, grasas y aceites |                               |              |     |                    | 16.6                   | 0            | 30  |               |              |
| Azúcares y artículos de confitería     |                               |              |     |                    | 8.8                    | 0            | 35  |               |              |
| Bebidas y tabaco                       |                               |              |     |                    | 32.2                   | 0            | 35  |               |              |
| Algodón                                |                               |              |     |                    | 10.0                   | 0            | 10  |               |              |
| Otros productos agrícolas              |                               |              |     |                    | 15.6                   | 0            | 30  |               |              |
| Pescado y sus productos                |                               |              |     |                    | 12.9                   | 0            | 30  |               |              |
| Metales y minerales                    |                               |              |     |                    | 13.2                   | 3.6          | 35  |               |              |
| Petróleo                               |                               |              |     |                    | 7.7                    | 13.3         | 10  |               |              |
| Productos químicos                     |                               |              |     |                    | 10.9                   | 0.8          | 35  |               |              |
| Madera, papel, etc.                    |                               |              |     |                    | 12.1                   | 16.5         | 35  |               |              |
| Textiles                               |                               |              |     |                    | 28.2                   | 0.2          | 35  |               |              |
| Prendas de vestir                      |                               |              |     |                    | 35.0                   | 0            | 35  |               |              |
| Cueros, calzado, etc.                  |                               |              |     |                    | 21.3                   | 2.1          | 35  |               |              |
| Máquinas no eléctricas                 |                               |              |     |                    | 8.1                    | 4.1          | 30  |               |              |
| Máquinas eléctricas                    |                               |              |     |                    | 17.9                   | 2.5          | 30  |               |              |
| Material de transporte                 |                               |              |     |                    | 11.3                   | 36.5         | 35  |               |              |
| Manufacturas n.e.p.                    |                               |              |     |                    | 23.1                   | 2.4          | 35  |               |              |

**Parte B Exportaciones a los principales socios y aranceles que enfrentan**

| Principales mercados | Impo bilaterales |     | Diversificación      |             | Promedio NMF de     |           | Margen de pref. Ponderado | Impo exentas |            |
|----------------------|------------------|-----|----------------------|-------------|---------------------|-----------|---------------------------|--------------|------------|
|                      | en US\$ Millones |     | 95% de expo están en |             | líneas con comercio |           |                           | Líneas en %  | Valor en % |
|                      |                  |     | N° Capítulos         | N° Subpart. | Simple              | Ponderado |                           |              |            |
| Comunidades Europeas | 2005             | 325 | 13                   | 24          | 9.1                 | 3.4       | 1.7                       | 96.9         | 90.4       |
| China                | 2005             | 86  | 3                    | 6           | 10.1                | 9.8       | 9.8                       | 65.2         | 99.9       |
| Japón                | 2005             | 74  | 1                    | 1           | 4.4                 | 0.1       | 0.1                       | 100.0        | 100.0      |
| Estados Unidos       | 2005             | 58  | 8                    | 16          | 8.2                 | 1.8       | 1.8                       | 93.7         | 100.0      |
| Turquía              | 2005             | 30  | 3                    | 3           | 12.1                | 20.9      | 0.0                       | 50.0         | 9.7        |
| Israel               | 2004             | 25  | 3                    | 3           | 6.9                 | 0.2       | 0.0                       | 44.1         | 98.3       |

## Parte A.1 Aranceles e importaciones totales y por rangos de tarifa

| Total                              |      | Total | Ag   | No Ag | Miembro de la OMC desde              | 2003      |
|------------------------------------|------|-------|------|-------|--------------------------------------|-----------|
| Consolidado final, promedio simple |      | 7.2   | 13.4 | 6.3   | Cobertura de la consolidación:       | Total 100 |
| NMF Aplicado, promedio simple      | 2006 | 8.3   | 13.7 | 7.4   |                                      | No ag 100 |
| Promedio ponderado por comercio    | 2005 | 8.4   | 18.1 | 6.8   | Ag: Contingentes arancelarios (en %) | 0.1       |
| Importaciones en millardos US\$    | 2005 | 3.2   | 0.4  | 2.7   | Ag: Salvaguardia especiales (en %)   | 0         |

| Distribución de frecuencias | Exentas                                    | 0 <= 5 | 5 <= 10 | 10 <= 15 | 15 <= 25 | 25 <= 50 | 50 <= 100 | > 100 | No AdV en % |
|-----------------------------|--|--------|---------|----------|----------|----------|-----------|-------|-------------|
|                             | Líneas arancelarias y importaciones (en %) |        |         |          |          |          |           |       |             |
| Productos agrícolas         |  |        |         |          |          |          |           |       |             |
| Consolidados finales        | 35.0                                       | 15.8   | 8.9     | 8.8      | 10.1     | 19.0     | 2.4       | 0     | 9.2         |
| NMF aplicados 2006          | 32.9                                       | 16.2   | 8.7     | 10.0     | 10.7     | 19.2     | 2.4       | 0     | 9.4         |
| Importaciones 2005          | 18.6                                       | 10.2   | 9.4     | 7.3      | 25.8     | 22.4     | 6.4       | 0     | 36.6        |
| Productos no agrícolas      |  |        |         |          |          |          |           |       |             |
| Consolidados finales        | 38.6                                       | 18.4   | 19.4    | 14.8     | 8.7      | 0.0      | 0         | 0     | 0.1         |
| NMF aplicados 2006          | 30.7                                       | 22.5   | 20.5    | 13.6     | 7.3      | 5.4      | 0         | 0     | 0.1         |
| Importaciones 2005          | 44.4                                       | 16.8   | 19.0    | 9.0      | 8.2      | 2.6      | 0         | 0     | 0.0         |

## Parte A.2 Aranceles e importaciones por grupos de productos

| Grupos de productos                    | Derechos consolidados finales |              |     |                    | Derechos NMF aplicados |              |     | Importaciones |              |
|--|-------------------------------|--------------|-----|--------------------|------------------------|--------------|-----|---------------|--------------|
|  | Promedio                      | Exentos en % | Max | Consolidación en % | Promedio               | Exentos en % | Max | Sector en %   | Exentas en % |
| Productos animales                     | 14.1                          | 16.0         | 56  | 100                | 14.1                   | 16.0         | 56  | 2.9           | 0.9          |
| Productos lácteos                      | 20.8                          | 0            | 54  | 100                | 20.8                   | 0            | 54  | 0.7           | 0            |
| Frutas, legumbres, plantas             | 20.6                          | 19.0         | 65  | 100                | 20.8                   | 19.0         | 65  | 1.5           | 6.8          |
| Café, té                               | 14.3                          | 20.8         | 35  | 100                | 14.7                   | 20.8         | 35  | 1.3           | 7.8          |
| Cereales y otras preparaciones         | 17.4                          | 9.4          | 75  | 100                | 17.8                   | 8.1          | 75  | 3.0           | 11.1         |
| Semillas oleaginosas, grasas y aceites | 2.6                           | 73.4         | 40  | 100                | 2.8                    | 69.0         | 40  | 1.6           | 71.7         |
| Azúcares y artículos de confitería     | 8.2                           | 6.3          | 30  | 100                | 8.2                    | 6.3          | 30  | 0.9           | 33.0         |
| Bebidas y tabaco                       | 29.0                          | 23.9         | 64  | 100                | 31.6                   | 2.2          | 64  | 1.2           | 8.4          |
| Algodón                                | 0.0                           | 100.0        | 0   | 100                | 0.0                    | 100.0        | 0   | 0.1           | 100.0        |
| Otros productos agrícolas              | 1.9                           | 73.9         | 45  | 100                | 1.9                    | 73.9         | 45  | 0.6           | 51.6         |
| Pescado y sus productos                | 1.3                           | 94.8         | 34  | 100                | 3.6                    | 6.2          | 34  | 0.5           | 6.5          |
| Metales y minerales                    | 5.3                           | 49.4         | 23  | 100                | 5.8                    | 39.9         | 23  | 20.0          | 66.2         |
| Petróleo                               | 14.0                          | 6.7          | 20  | 100                | 14.1                   | 6.7          | 20  | 15.9          | 83.4         |
| Productos químicos                     | 3.3                           | 38.1         | 25  | 100                | 3.8                    | 37.7         | 25  | 11.4          | 31.0         |
| Madera, papel, etc.                    | 2.5                           | 77.8         | 18  | 100                | 4.1                    | 53.8         | 20  | 5.2           | 43.3         |
| Textiles                               | 9.0                           | 11.3         | 25  | 100                | 9.7                    | 10.9         | 27  | 11.2          | 6.6          |
| Prendas de vestir                      | 17.5                          | 0            | 18  | 100                | 27.0                   | 0            | 27  | 2.1           | 0            |
| Cueros, calzado, etc.                  | 10.3                          | 24.8         | 25  | 100                | 10.9                   | 21.8         | 25  | 2.6           | 10.2         |
| Máquinas no eléctricas                 | 5.1                           | 47.9         | 16  | 100                | 5.6                    | 39.1         | 17  | 5.6           | 41.8         |
| Máquinas eléctricas                    | 7.2                           | 41.7         | 25  | 100                | 8.4                    | 33.4         | 25  | 3.3           | 36.4         |
| Material de transporte                 | 7.0                           | 23.7         | 20  | 100                | 7.4                    | 20.1         | 20  | 5.4           | 4.4          |
| Manufacturas n.e.p.                    | 6.7                           | 35.8         | 25  | 100                | 7.4                    | 29.3         | 25  | 2.6           | 40.9         |

## Parte B Exportaciones a los principales socios y aranceles que enfrentan

| Principales mercados | Impo bilaterales |       | Diversificación      |             | Promedio NMF de     |           | Margen    | Impo exentas |            |
|----------------------|------------------|-------|----------------------|-------------|---------------------|-----------|-----------|--------------|------------|
|                      | en US\$          |       | 95% de expo están en |             | líneas con comercio |           | de pref.  | Líneas en %  | Valor en % |
|                      | Millones         |       | N° Capítulos         | N° Subpart. | Simple              | Ponderado | Ponderado |              |            |
| Comunidades Europeas | 2005             | 1,181 | 53                   | 223         | 9.4                 | 7.3       | 6.5       | 83.4         | 96.1       |
| Serbia y Montenegro  | 2004             | 165   | 63                   | 326         | 11.4                | 11.4      | 0.0       | 0.7          | 1.3        |
| Croacia              | 2005             | 145   | 41                   | 132         | 10.6                | 7.4       | 3.7       | 93.4         | 91.4       |
| Bulgaria             | 2005             | 84    | 34                   | 101         | 14.8                | 9.9       | 6.4       | 79.9         | 92.0       |
| Noruega              | 2004             | 79    | 33                   | 168         | 3.3                 | 0.9       | 0.7       | 98.3         | 96.8       |
| Turquía              | 2005             | 52    | 14                   | 31          | 8.5                 | 7.2       | 5.9       | 93.4         | 96.8       |

**Parte A.1 Aranceles e importaciones totales y por rangos de tarifa**

| Total                              |      | Total | Ag   | No Ag | Miembro de la OMC desde        |  | 1996                                 |   |
|------------------------------------|------|-------|------|-------|--------------------------------|--|--------------------------------------|---|
| Consolidado final, promedio simple | 2006 | 42.3  | 48.9 | 40.0  | Cobertura de la consolidación: |  | Total 52.3                           |   |
| NMF Aplicado, promedio simple      |      | 10.2  | 25.7 | 7.8   | No ag                          |  | 45.0                                 |   |
| Promedio ponderado por comercio    |      |       |      |       |                                |  | Ag: Contingentes arancelarios (en %) | 0 |
| Importaciones en millardos US\$    |      |       |      |       |                                |  | Ag: Salvaguardia especiales (en %)   | 0 |

| Distribución de frecuencias |      | Exentas                                    | 0 <= 5 | 5 <= 10 | 10 <= 15 | 15 <= 25 | 25 <= 50 | 50 <= 100 | > 100 | No AdV en % |
|-----------------------------|------|--|--------|---------|----------|----------|----------|-----------|-------|-------------|
|                             |      | Líneas arancelarias y importaciones (en %) |        |         |          |          |          |           |       |             |
| Productos agrícolas         |      |  |        |         |          |          |          |           |       |             |
| Consolidados finales        | 2006 | 0  | 0      | 0       | 0        | 0        | 97.3     | 0.6       | 2.1   | 2.2         |
| NMF aplicados               |      | 3.0  | 61.7   | 0       | 19.0     | 0.1      | 12.7     | 0.7       | 2.7   | 3.9         |
| Importaciones               |      |  |        |         |          |          |          |           |       |             |
| Productos no agrícolas      |      |  |        |         |          |          |          |           |       |             |
| Consolidados finales        | 2006 | 0  | 0      | 0       | 0        | 0        | 45.0     | 0         | 0     | 0           |
| NMF aplicados               |      | 11.2                                       | 64.9   | 0.1     | 8.5      | 0.0      | 14.8     | 0.3       | 0.1   | 1.2         |
| Importaciones               |      |  |        |         |          |          |          |           |       |             |

**Parte A.2 Aranceles e importaciones por grupos de productos**

| Grupos de productos                    | Derechos consolidados finales |              |        |                    | Derechos NMF aplicados |              |        | Importaciones |              |
|--|-------------------------------|--------------|--------|--------------------|------------------------|--------------|--------|---------------|--------------|
|  | Promedio                      | Exentos en % | Max    | Consolidación en % | Promedio               | Exentos en % | Max    | Sector en %   | Exentas en % |
| Productos animales                     | 40.0                          | 0            | 40     | 100                | 14.4                   | 0            | 27     |               |              |
| Productos lácteos                      | 40.3                          | 0            | 46     | 100                | 10.7                   | 3.3          | 27     |               |              |
| Frutas, legumbres, plantas             | 40.0                          | 0            | 40     | 100                | 5.8                    | 2.1          | 27     |               |              |
| Café, té                               | 40.0                          | 0            | 40     | 100                | 12.4                   | 0            | 27     |               |              |
| Cereales y otras preparaciones         | 40.9                          | 0            | 157    | 100                | 16.8                   | 2.5          | 409    |               |              |
| Semillas oleaginosas, grasas y aceites | 40.0                          | 0            | 40     | 100                | 5.6                    | 18.2         | 15     |               |              |
| Azúcares y artículos de confitería     | 40.0                          | 0            | 40     | 100                | 27.0                   | 0            | 27     |               |              |
| Bebidas y tabaco                       | 188.7                         | 0            | > 1000 | 100                | 263.1                  | 0            | > 1000 |               |              |
| Algodón                                | 40.0                          | 0            | 40     | 100                | 3.0                    | 0            | 3      |               |              |
| Otros productos agrícolas              | 40.0                          | 0            | 40     | 100                | 3.3                    | 0            | 15     |               |              |
| Pescado y sus productos                | -                             | -            | -      | 0                  | 15.6                   | 0            | 27     |               |              |
| Metales y minerales                    | 40.0                          | 0            | 40     | 44.1               | 5.0                    | 5.2          | 84     |               |              |
| Petróleo                               | -                             | -            | -      | 0                  | 7.8                    | 0            | 62     |               |              |
| Productos químicos                     | 40.0                          | 0            | 40     | 5.7                | 4.9                    | 5.2          | 35     |               |              |
| Madera, papel, etc.                    | -                             | -            | -      | 0                  | 11.0                   | 3.5          | 31     |               |              |
| Textiles                               | 40.0                          | 0            | 40     | 81.8               | 8.1                    | 0.2          | 72     |               |              |
| Prendas de vestir                      | 40.0                          | 0            | 40     | 100                | 26.1                   | 0            | 27     |               |              |
| Cueros, calzado, etc.                  | -                             | -            | -      | 0                  | 12.4                   | 0            | 58     |               |              |
| Máquinas no eléctricas                 | 40.0                          | 0            | 40     | 99.2               | 2.1                    | 56.7         | 15     |               |              |
| Máquinas eléctricas                    | 40.0                          | 0            | 40     | 100                | 4.4                    | 9.4          | 27     |               |              |
| Material de transporte                 | -                             | -            | -      | 0                  | 23.4                   | 3.7          | > 1000 |               |              |
| Manufacturas n.e.p.                    | 40.0                          | 0            | 40     | 9.2                | 8.3                    | 18.1         | 392    |               |              |

**Parte B Exportaciones a los principales socios y aranceles que enfrentan**

| Principales mercados | Impo bilaterales |          | Diversificación      |             | Promedio NMF de líneas con comercio |           | Margen de pref. | Impo exentas |            |
|----------------------|------------------|----------|----------------------|-------------|-------------------------------------|-----------|-----------------|--------------|------------|
|                      | en US\$          | Millones | 95% de expo están en |             | Simple                              | Ponderado | Ponderado       | Líneas en %  | Valor en % |
|                      |                  |          | N° Capítulos         | N° Subpart. |                                     |           |                 |              |            |
| Estados Unidos       | 2005             | 170      | 8                    | 17          | 8.0                                 | 2.4       | 0.3             | 57.2         | 49.1       |
| Australia            | 2005             | 146      | 30                   | 98          | 6.6                                 | 8.7       | 8.7             | 99.8         | 100.0      |
| Comunidades Europeas | 2005             | 127      | 4                    | 4           | 9.7                                 | 53.9      | 53.9            | 99.5         | 100.0      |
| Japón                | 2005             | 56       | 3                    | 6           | 6.0                                 | 9.8       | 0.0             | 26.4         | 44.7       |
| Nueva Zelandia       | 2005             | 32       | 37                   | 117         | 6.4                                 | 4.6       | 4.6             | 99.2         | 100.0      |
| Indonesia            | 2005             | 8        | 1                    | 2           | 8.9                                 | 19.8      | 0.0             | 33.3         | 1.9        |

**Parte A.1 Aranceles e importaciones totales y por rangos de tarifa**

| Total                              |      | Total | Ag   | No Ag | Miembro de la OMC desde              |  | 1995       |
|------------------------------------|------|-------|------|-------|--------------------------------------|--|------------|
| Consolidado final, promedio simple |      | 25.6  | 34.7 | 23.4  | Cobertura de la consolidación:       |  | Total 66.8 |
| NMF Aplicado, promedio simple      | 2006 | 6.3   | 9.6  | 5.8   | No ag                                |  | 61.8       |
| Promedio ponderado por comercio    | 2005 | 3.7   | 14.5 | 2.8   | Ag: Contingentes arancelarios (en %) |  | 2.1        |
| Importaciones en millardos US\$    | 2005 | 42.5  | 3.3  | 39.2  | Ag: Salvaguardia especiales (en %)   |  | 16.0       |

| Distribución de frecuencias | Exentas                                    | 0 <= 5 | 5 <= 10 | 10 <= 15 | 15 <= 25 | 25 <= 50 | 50 <= 100 | > 100 | No AdV en % |
|-----------------------------|--|--------|---------|----------|----------|----------|-----------|-------|-------------|
|                             | Líneas arancelarias y importaciones (en %) |        |         |          |          |          |           |       |             |
| Productos agrícolas         |  |        |         |          |          |          |           |       |             |
| Consolidados finales        | 0  | 3.6    | 5.2     | 0.7      | 9.7      | 79.6     | 0.7       | 0     | 0           |
| NMF aplicados 2006          | 0.2  | 50.4   | 27.8    | 8.6      | 3.2      | 9.4      | 0.2       | 0     | 0           |
| Importaciones 2005          | 13.0                                       | 26.5   | 33.1    | 6.0      | 0.5      | 20.7     | 0.2       | 0     | 0           |
| Productos no agrícolas      |  |        |         |          |          |          |           |       |             |
| Consolidados finales        | 3.0  | 0      | 8.0     | 0.2      | 25.9     | 24.7     | 0         | 0     | 0           |
| NMF aplicados 2006          | 3.1  | 59.8   | 22.1    | 13.6     | 0.9      | 0.6      | 0         | 0     | 0           |
| Importaciones 2005          | 49.0                                       | 37.8   | 7.7     | 3.7      | 0.2      | 1.7      | 0         | 0     | 0           |

**Parte A.2 Aranceles e importaciones por grupos de productos**

| Grupos de productos                    | Derechos consolidados finales |              |     |                    | Derechos NMF aplicados |              |     | Importaciones |              |
|--|-------------------------------|--------------|-----|--------------------|------------------------|--------------|-----|---------------|--------------|
|  | Promedio                      | Exentos en % | Max | Consolidación en % | Promedio               | Exentos en % | Max | Sector en %   | Exentas en % |
| Productos animales                     | 36.6                          | 0            | 50  | 100                | 21.3                   | 0            | 45  | 0.4           | 0            |
| Productos lácteos                      | 27.2                          | 0            | 40  | 100                | 3.9                    | 0            | 7   | 0.4           | 0            |
| Frutas, legumbres, plantas             | 37.3                          | 0            | 60  | 100                | 9.4                    | 0            | 40  | 0.3           | 0            |
| Café, té                               | 41.2                          | 0            | 50  | 100                | 15.8                   | 0            | 45  | 0.2           | 0            |
| Cereales y otras preparaciones         | 37.7                          | 0            | 50  | 95.1               | 10.9                   | 0.6          | 50  | 3.5           | 0.0          |
| Semillas oleaginosas, grasas y aceites | 36.7                          | 0            | 60  | 100                | 5.6                    | 1.3          | 15  | 1.4           | 63.6         |
| Azúcares y artículos de confitería     | 44.7                          | 0            | 80  | 100                | 16.0                   | 0            | 65  | 0.2           | 0            |
| Bebidas y tabaco                       | 44.9                          | 0            | 50  | 100                | 8.2                    | 0            | 15  | 0.7           | 0            |
| Algodón                                | 10.0                          | 0            | 10  | 100                | 2.6                    | 0            | 3   | 0.1           | 0            |
| Otros productos agrícolas              | 24.9                          | 0            | 50  | 100                | 3.4                    | 0.1          | 35  | 0.4           | 20.1         |
| Pescado y sus productos                | 31.0                          | 0            | 50  | 4.7                | 8.0                    | 0            | 15  | 0.2           | 0            |
| Metales y minerales                    | 24.6                          | 0.1          | 50  | 34.5               | 4.7                    | 0.6          | 15  | 9.6           | 3.7          |
| Petróleo                               | -                             | -            | -   | 0                  | 4.9                    | 0            | 5   | 9.2           | 0            |
| Productos químicos                     | 19.6                          | 0.2          | 50  | 74.0               | 3.8                    | 0.9          | 30  | 8.1           | 6.8          |
| Madera, papel, etc.                    | 24.2                          | 0            | 50  | 39.5               | 7.1                    | 2.8          | 15  | 1.9           | 3.0          |
| Textiles                               | 27.2                          | 0            | 50  | 95.7               | 9.3                    | 0.3          | 20  | 2.5           | 0.7          |
| Prendas de vestir                      | 30.0                          | 0            | 30  | 100                | 14.9                   | 0            | 15  | 0.2           | 0            |
| Cueros, calzado, etc.                  | 32.7                          | 0            | 50  | 36.3               | 6.7                    | 1.2          | 15  | 0.5           | 6.6          |
| Máquinas no eléctricas                 | 19.0                          | 8.6          | 50  | 74.7               | 2.3                    | 5.7          | 15  | 14.5          | 67.0         |
| Máquinas eléctricas                    | 18.1                          | 38.0         | 50  | 64.6               | 3.7                    | 20.9         | 15  | 38.6          | 87.9         |
| Material de transporte                 | 19.1                          | 0            | 50  | 38.5               | 8.6                    | 0            | 30  | 4.2           | 0            |
| Manufacturas n.e.p.                    | 24.8                          | 14.1         | 50  | 54.3               | 4.8                    | 7.8          | 15  | 2.8           | 18.9         |

**Parte B Exportaciones a los principales socios y aranceles que enfrentan**

| Principales mercados | Impo bilaterales |        | Diversificación      |             | Promedio NMF de     |           | Margen de pref. Ponderado | Impo exentas |            |
|----------------------|------------------|--------|----------------------|-------------|---------------------|-----------|---------------------------|--------------|------------|
|                      | en US\$ Millones |        | 95% de expo están en |             | líneas con comercio |           |                           | Líneas en %  | Valor en % |
|                      |                  |        | N° Capítulos         | N° Subpart. | Simple              | Ponderado |                           |              |            |
| China                | 2005             | 12,844 | 10                   | 39          | 9.0                 | 0.9       | 0.0                       | 16.7         | 88.8       |
| Comunidades Europeas | 2005             | 7,802  | 43                   | 214         | 6.3                 | 1.7       | 0.8                       | 56.8         | 89.6       |
| Estados Unidos       | 2005             | 7,691  | 47                   | 246         | 5.9                 | 5.2       | 0.4                       | 63.8         | 68.0       |
| Japón                | 2005             | 7,406  | 50                   | 244         | 6.5                 | 2.2       | 0.8                       | 60.7         | 88.5       |
| Hong Kong, China     | 2005             | 5,139  | 23                   | 94          | 0.0                 | 0.0       | 0.0                       | 100.0        | 100.0      |
| Singapur             | 2005             | 4,643  | 17                   | 47          | 0.1                 | 0.0       | 0.0                       | 99.8         | 100.0      |



**Parte A.1 Aranceles e importaciones totales y por rangos de tarifa**

| Total                              |      | Total | Ag   | No Ag | Miembro de la OMC desde              | 1995      |
|------------------------------------|------|-------|------|-------|--------------------------------------|-----------|
| Consolidado final, promedio simple |      | 21.4  | 60.0 | 15.5  | Cobertura de la consolidación:       | Total 100 |
| NMF Aplicado, promedio simple      | 2005 | 18.0  | 22.1 | 17.4  |                                      | No ag 100 |
| Promedio ponderado por comercio    | 2004 | 16.9  | 20.4 | 15.8  | Ag: Contingentes arancelarios (en %) | 0         |
| Importaciones en millardos US\$    | 2004 | 0.9   | 0.2  | 0.7   | Ag: Salvaguardia especiales (en %)   | 0         |

| Distribución de frecuencias |                      | Exentas                                    | 0 <= 5 | 5 <= 10 | 10 <= 15 | 15 <= 25 | 25 <= 50 | 50 <= 100 | > 100 | No AdV en % |
|-----------------------------|----------------------|--|--------|---------|----------|----------|----------|-----------|-------|-------------|
|                             |                      | Líneas arancelarias y importaciones (en %) |        |         |          |          |          |           |       |             |
| Productos agrícolas         |                      |  |        |         |          |          |          |           |       |             |
|                             | Consolidados finales | 0  | 0      | 0       | 0        | 0        | 0        | 100.0     | 0     | 0           |
|                             | NMF aplicados 2005   | 0.7  | 6.3    | 25.1    | 0        | 11.5     | 56.5     | 0         | 0     | 0           |
|                             | Importaciones 2004   | 0  | 4.1    | 23.7    | 0        | 38.1     | 34.1     | 0         | 0     | 0           |
| Productos no agrícolas      |                      |  |        |         |          |          |          |           |       |             |
|                             | Consolidados finales | 0  | 0      | 0       | 98.8     | 0        | 0        | 1.2       | 0     | 0           |
|                             | NMF aplicados 2005   | 1.3  | 2.2    | 50.4    | 0        | 15.3     | 30.7     | 0         | 0     | 0           |
|                             | Importaciones 2004   | 8.6  | 1.5    | 46.6    | 0        | 19.4     | 23.8     | 0         | 0     | 0           |

**Parte A.2 Aranceles e importaciones por grupos de productos**

| Grupos de productos                    | Derechos consolidados finales |              |     |                    | Derechos NMF aplicados |              |     | Importaciones |              |
|--|-------------------------------|--------------|-----|--------------------|------------------------|--------------|-----|---------------|--------------|
|  | Promedio                      | Exentos en % | Max | Consolidación en % | Promedio               | Exentos en % | Max | Sector en %   | Exentas en % |
| Productos animales                     | 60.0                          | 0            | 60  | 100                | 21.9                   | 0            | 30  | 5.8           | 0            |
| Productos lácteos                      | 60.0                          | 0            | 60  | 100                | 25.0                   | 0            | 30  | 2.5           | 0            |
| Frutas, legumbres, plantas             | 60.0                          | 0            | 60  | 100                | 26.2                   | 0            | 30  | 1.4           | 0            |
| Café, té                               | 60.0                          | 0            | 60  | 100                | 29.9                   | 0            | 30  | 0.3           | 0            |
| Cereales y otras preparaciones         | 60.0                          | 0            | 60  | 100                | 22.0                   | 0            | 30  | 8.0           | 0            |
| Semillas oleaginosas, grasas y aceites | 60.0                          | 0            | 60  | 100                | 19.1                   | 0            | 30  | 2.0           | 0            |
| Azúcares y artículos de confitería     | 60.0                          | 0            | 60  | 100                | 20.0                   | 0            | 30  | 0.2           | 0            |
| Bebidas y tabaco                       | 60.0                          | 0            | 60  | 100                | 27.3                   | 0            | 30  | 3.8           | 0            |
| Algodón                                | 60.0                          | 0            | 60  | 100                | 10.0                   | 0            | 10  | 0.0           | 0            |
| Otros productos agrícolas              | 60.0                          | 0            | 60  | 100                | 15.5                   | 3.5          | 30  | 0.3           | 0            |
| Pescado y sus productos                | 15.0                          | 0            | 15  | 100                | 24.1                   | 0            | 30  | 1.1           | 0            |
| Metales y minerales                    | 15.5                          | 0            | 60  | 100                | 16.9                   | 0.3          | 30  | 14.0          | 0.0          |
| Petróleo                               | 15.0                          | 0            | 15  | 100                | 10.0                   | 0            | 10  | 0.0           | 0            |
| Productos químicos                     | 15.2                          | 0            | 60  | 100                | 11.9                   | 3.1          | 30  | 11.8          | 35.8         |
| Madera, papel, etc.                    | 15.5                          | 0            | 60  | 100                | 20.0                   | 4.7          | 30  | 3.7           | 19.4         |
| Textiles                               | 15.1                          | 0            | 60  | 100                | 19.7                   | 0.2          | 30  | 1.6           | 0.1          |
| Prendas de vestir                      | 15.0                          | 0            | 15  | 100                | 30.0                   | 0            | 30  | 0.5           | 0            |
| Cueros, calzado, etc.                  | 15.0                          | 0            | 15  | 100                | 21.3                   | 0.6          | 30  | 2.2           | 0.1          |
| Máquinas no eléctricas                 | 15.0                          | 0            | 15  | 100                | 12.2                   | 0.4          | 30  | 16.1          | 0.2          |
| Máquinas eléctricas                    | 15.0                          | 0            | 15  | 100                | 17.0                   | 0            | 30  | 8.3           | 0            |
| Material de transporte                 | 15.0                          | 0            | 15  | 100                | 15.5                   | 8.3          | 30  | 12.2          | 12.6         |
| Manufacturas n.e.p.                    | 18.6                          | 0            | 60  | 100                | 22.0                   | 0.7          | 30  | 4.2           | 0            |

**Parte B Exportaciones a los principales socios y aranceles que enfrentan**

| Principales mercados | Impo bilaterales |          | Diversificación      |             | Promedio NMF de líneas con comercio |           | Margen de pref. | Impo exentas |            |
|----------------------|------------------|----------|----------------------|-------------|-------------------------------------|-----------|-----------------|--------------|------------|
|                      | en US\$          | Millones | 95% de expo están en |             | Simple                              | Ponderado | Ponderado       | Líneas en %  | Valor en % |
|                      |                  |          | N° Capítulos         | N° Subpart. |                                     |           |                 |              |            |
| Estados Unidos       | 2005             | 2,945    | 1                    | 1           | 1.2                                 | 0.0       | 0.0             | 100.0        | 100.0      |
| Comunidades Europeas | 2005             | 677      | 7                    | 14          | 3.5                                 | 1.4       | 1.4             | 98.3         | 100.0      |
| China                | 2005             | 352      | 2                    | 3           | 2.5                                 | 0.0       | 0.0             | 72.7         | 99.5       |
| Tailandia            | 2005             | 107      | 1                    | 1           | 5.9                                 | 0.0       | 0.0             | 9.1          | 97.5       |
| Sudáfrica            | 2005             | 107      | 2                    | 2           | 6.4                                 | 0.1       | 0.0             | 63.6         | 99.2       |
| Australia            | 2005             | 100      | 1                    | 1           | 3.1                                 | 0.0       | 0.0             | 75.0         | 100.0      |

**Parte A.1 Aranceles e importaciones totales y por rangos de tarifa**

| Total                              | Total | Ag    | No Ag | Miembro de la OMC desde              | 1996       |
|------------------------------------|-------|-------|-------|--------------------------------------|------------|
| Consolidado final, promedio simple | 102.0 | 103.5 | 56.1  | Cobertura de la consolidación:       | Total 13.7 |
| NMF Aplicado, promedio simple      |       |       |       |                                      | No ag 0.5  |
| Promedio ponderado por comercio    |       |       |       | Ag: Contingentes arancelarios (en %) | 0          |
| Importaciones en millardos US\$    |       |       |       | Ag: Salvaguardia especiales (en %)   | 0          |

| Distribución de frecuencias | Exentas                                    | 0 <= 5 | 5 <= 10 | 10 <= 15 | 15 <= 25 | 25 <= 50 | 50 <= 100 | > 100 | No AdV<br>en % |
|-----------------------------|--|--------|---------|----------|----------|----------|-----------|-------|----------------|
|                             | Líneas arancelarias y importaciones (en %) |        |         |          |          |          |           |       |                |
| Productos agrícolas         |  |        |         |          |          |          |           |       |                |
| Consolidados finales        | 0  | 0      | 0       | 0        | 3.2      | 4.1      | 2.1       | 90.5  | 0              |
| NMF aplicados               |  |        |         |          |          |          |           |       |                |
| Importaciones               |  |        |         |          |          |          |           |       |                |
| Productos no agrícolas      |  |        |         |          |          |          |           |       |                |
| Consolidados finales        | 0  | 0      | 0       | 0        | 0        | 0.3      | 0.2       | 0     | 0              |
| NMF aplicados               |  |        |         |          |          |          |           |       |                |
| Importaciones               |  |        |         |          |          |          |           |       |                |

**Parte A.2 Aranceles e importaciones por grupos de productos**

| Grupos de productos                    | Derechos consolidados finales |                 |     |                       | Derechos NMF aplicados |                 |     | Importaciones  |                 |
|--|-------------------------------|-----------------|-----|-----------------------|------------------------|-----------------|-----|----------------|-----------------|
|  | Promedio                      | Exentos<br>en % | Max | Consolidación<br>en % | Promedio               | Exentos<br>en % | Max | Sector<br>en % | Exentas<br>en % |
| Productos animales                     | 110.0                         | 0               | 110 | 100                   |                        |                 |     |                |                 |
| Productos lácteos                      | 110.0                         | 0               | 110 | 100                   |                        |                 |     |                |                 |
| Frutas, legumbres, plantas             | 110.0                         | 0               | 110 | 100                   |                        |                 |     |                |                 |
| Café, té                               | 110.0                         | 0               | 110 | 100                   |                        |                 |     |                |                 |
| Cereales y otras preparaciones         | 110.0                         | 0               | 110 | 100                   |                        |                 |     |                |                 |
| Semillas oleaginosas, grasas y aceites | 110.0                         | 0               | 110 | 100                   |                        |                 |     |                |                 |
| Azúcares y artículos de confitería     | 110.0                         | 0               | 110 | 100                   |                        |                 |     |                |                 |
| Bebidas y tabaco                       | 110.0                         | 0               | 110 | 100                   |                        |                 |     |                |                 |
| Algodón                                | 35.0                          | 0               | 35  | 100                   |                        |                 |     |                |                 |
| Otros productos agrícolas              | 83.1                          | 0               | 110 | 100                   |                        |                 |     |                |                 |
| Pescado y sus productos                | -                             | -               | -   | 0                     |                        |                 |     |                |                 |
| Metales y minerales                    | 42.5                          | 0               | 50  | 1.3                   |                        |                 |     |                |                 |
| Petróleo                               | -                             | -               | -   | 0                     |                        |                 |     |                |                 |
| Productos químicos                     | -                             | -               | -   | 0                     |                        |                 |     |                |                 |
| Madera, papel, etc.                    | -                             | -               | -   | 0                     |                        |                 |     |                |                 |
| Textiles                               | -                             | -               | -   | 0                     |                        |                 |     |                |                 |
| Prendas de vestir                      | -                             | -               | -   | 0                     |                        |                 |     |                |                 |
| Cueros, calzado, etc.                  | -                             | -               | -   | 0                     |                        |                 |     |                |                 |
| Máquinas no eléctricas                 | -                             | -               | -   | 0                     |                        |                 |     |                |                 |
| Máquinas eléctricas                    | -                             | -               | -   | 0                     |                        |                 |     |                |                 |
| Material de transporte                 | 70.9                          | 0               | 80  | 9.0                   |                        |                 |     |                |                 |
| Manufacturas n.e.p.                    | -                             | -               | -   | 0                     |                        |                 |     |                |                 |

**Parte B Exportaciones a los principales socios y aranceles que enfrentan**

| Principales mercados | Impo bilaterales    |              | Diversificación      |        | Promedio NMF de     |      | Margen<br>de pref.<br>Ponderado | Impo exentas   |               |
|----------------------|---------------------|--------------|----------------------|--------|---------------------|------|---------------------------------|----------------|---------------|
|                      | en US\$<br>Millones |              | 95% de expo están en |        | líneas con comercio |      |                                 | Líneas<br>en % | Valor<br>en % |
|                      |                     | N° Capítulos | N° Subpart.          | Simple | Ponderado           |      |                                 |                |               |
| India                | 2004                | 11           | 5                    | 5      | 20.8                | 28.2 | 0.0                             | 0.0            | 0.0           |
| Comunidades Europeas | 2005                | 7            | 16                   | 32     | 7.9                 | 5.6  | 5.5                             | 98.5           | 99.7          |
| Indonesia            | 2005                | 3            | 1                    | 1      | 8.6                 | 10.0 | 0.0                             | 18.2           | 0.0           |
| Malasia              | 2004                | 2            | 10                   | 19     | 11.3                | 1.4  | 0.0                             | 39.8           | 87.7          |
| Tailandia            | 2005                | 1            | 8                    | 16     | 11.9                | 14.1 | 0.0                             | 3.4            | 0.0           |
| Japón                | 2005                | 1            | 1                    | 1      | 16.2                | 0.2  | 0.0                             | 33.3           | 99.2          |

**Parte A.1 Aranceles e importaciones totales y por rangos de tarifa**

| Total                              |      | Total | Ag   | No Ag | Miembro de la OMC desde        | 2000                                 |       |
|------------------------------------|------|-------|------|-------|--------------------------------|--------------------------------------|-------|
| Consolidado final, promedio simple | 2006 | 7.4   | 13.4 | 6.5   | Cobertura de la consolidación: | Total                                | 100.0 |
| NMF Aplicado, promedio simple      |      | 7.0   | 11.5 | 6.4   |                                | No ag                                | 100.0 |
| Promedio ponderado por comercio    |      |       |      |       |                                | Ag: Contingentes arancelarios (en %) | 0     |
| Importaciones en millardos US\$    |      |       |      |       |                                | Ag: Salvaguardia especiales (en %)   | 0     |

| Distribución de frecuencias |      | Exentas                                    | 0 <= 5 | 5 <= 10 | 10 <= 15 | 15 <= 25 | 25 <= 50 | 50 <= 100 | > 100 | No AdV en % |
|-----------------------------|------|--|--------|---------|----------|----------|----------|-----------|-------|-------------|
|                             |      | Líneas arancelarias y importaciones (en %) |        |         |          |          |          |           |       |             |
| Productos agrícolas         |      |  |        |         |          |          |          |           |       |             |
| Consolidados finales        | 2006 | 8.3  | 1.5    | 7.2     | 69.6     | 10.3     | 2.7      | 0.1       | 0.3   | 2.5         |
| NMF aplicados               |      | 9.5  | 3.0    | 6.8     | 66.9     | 9.6      | 1.8      | 0         | 0     | 0           |
| Importaciones               |      |  |        |         |          |          |          |           |       |             |
| Productos no agrícolas      |      |  |        |         |          |          |          |           |       |             |
| Consolidados finales        | 2006 | 24.7                                       | 19.9   | 22.8    | 32.4     | 0.3      | 0        | 0         | 0     | 0           |
| NMF aplicados               |      | 24.8                                       | 27.5   | 15.3    | 32.1     | 0.3      | 0        | 0         | 0     | 0.0         |
| Importaciones               |      |  |        |         |          |          |          |           |       |             |

**Parte A.2 Aranceles e importaciones por grupos de productos**

| Grupos de productos                    | Derechos consolidados finales |              |     |                    | Derechos NMF aplicados |              |     | Importaciones |              |
|--|-------------------------------|--------------|-----|--------------------|------------------------|--------------|-----|---------------|--------------|
|  | Promedio                      | Exentos en % | Max | Consolidación en % | Promedio               | Exentos en % | Max | Sector en %   | Exentas en % |
| Productos animales                     | 11.8                          | 1.2          | 12  | 100                | 11.8                   | 1.2          | 12  |               |              |
| Productos lácteos                      | 12.1                          | 0            | 25  | 100                | 12.1                   | 0            | 25  |               |              |
| Frutas, legumbres, plantas             | 13.4                          | 0            | 30  | 100                | 13.2                   | 0            | 30  |               |              |
| Café, té                               | 12.3                          | 0            | 20  | 100                | 12.3                   | 0            | 20  |               |              |
| Cereales y otras preparaciones         | 14.5                          | 1.2          | 50  | 100                | 14.1                   | 1.2          | 25  |               |              |
| Semillas oleaginosas, grasas y aceites | 3.6                           | 67.1         | 12  | 100                | 3.1                    | 69.7         | 12  |               |              |
| Azúcares y artículos de confitería     | 11.6                          | 0            | 12  | 100                | 11.1                   | 0            | 12  |               |              |
| Bebidas y tabaco                       | 46.9                          | 0            | 496 | 100                | 23.4                   | 0            | 30  |               |              |
| Algodón                                | 9.0                           | 0            | 12  | 100                | 9.0                    | 0            | 12  |               |              |
| Otros productos agrícolas              | 10.6                          | 2.0          | 15  | 100                | 9.9                    | 6.0          | 15  |               |              |
| Pescado y sus productos                | 0.3                           | 97.2         | 12  | 100                | 0.3                    | 97.2         | 12  |               |              |
| Metales y minerales                    | 7.0                           | 32.7         | 20  | 100                | 7.0                    | 32.7         | 20  |               |              |
| Petróleo                               | 12.0                          | 0            | 12  | 100                | 12.0                   | 0            | 12  |               |              |
| Productos químicos                     | 6.3                           | 7.0          | 12  | 100                | 5.8                    | 7.0          | 12  |               |              |
| Madera, papel, etc.                    | 3.6                           | 68.3         | 12  | 100                | 3.6                    | 68.3         | 12  |               |              |
| Textiles                               | 8.1                           | 0.3          | 12  | 100                | 8.1                    | 0.3          | 12  |               |              |
| Prendas de vestir                      | 12.6                          | 0            | 15  | 100                | 12.6                   | 0            | 15  |               |              |
| Cueros, calzado, etc.                  | 10.8                          | 7.5          | 12  | 100                | 10.5                   | 7.5          | 12  |               |              |
| Máquinas no eléctricas                 | 3.4                           | 35.9         | 12  | 99.8               | 3.4                    | 35.8         | 12  |               |              |
| Máquinas eléctricas                    | 2.8                           | 43.4         | 5   | 100                | 2.8                    | 43.3         | 5   |               |              |
| Material de transporte                 | 10.0                          | 15.6         | 12  | 100                | 10.0                   | 15.7         | 12  |               |              |
| Manufacturas n.e.p.                    | 6.9                           | 29.4         | 12  | 100                | 6.8                    | 30.6         | 12  |               |              |

**Parte B Exportaciones a los principales socios y aranceles que enfrentan**

| Principales mercados | Impo bilaterales |     | Diversificación      |             | Promedio NMF de     |           | Margen    | Impo exentas |       |
|----------------------|------------------|-----|----------------------|-------------|---------------------|-----------|-----------|--------------|-------|
|                      | en US\$ Millones |     | 95% de expo están en |             | líneas con comercio |           | de pref.  | Líneas       | Valor |
|                      |                  |     | N° Capítulos         | N° Subpart. | Simple              | Ponderado | Ponderado | en %         | en %  |
| Noruega              | 2004             | 393 | 20                   | 32          | 9.0                 | 24.3      | 0.0       | 84.3         | 89.5  |
| Comunidades Europeas | 2005             | 319 | 20                   | 48          | 4.4                 | 3.0       | 2.9       | 81.7         | 99.0  |
| Turquía              | 2005             | 301 | 7                    | 12          | 7.6                 | 0.8       | 0.3       | 68.5         | 92.9  |
| Estados Unidos       | 2005             | 201 | 4                    | 6           | 2.3                 | 0.2       | 0.2       | 87.4         | 98.5  |
| Rusia, Federación de | 2005             | 158 | 9                    | 21          | 15.2                | 24.7      | 24.7      | 100.0        | 100.0 |
| Azerbaiyán           | 2005             | 45  | 9                    | 11          | 22.0                | 12.3      | 0.0       | 2.1          | 0.5   |

**Parte A.1 Aranceles e importaciones totales y por rangos de tarifa**

| Total                              | Total | Ag   | No Ag | Miembro de la OMC desde              | 1995       |
|------------------------------------|-------|------|-------|--------------------------------------|------------|
| Consolidado final, promedio simple | 92.5  | 97.1 | 34.7  | Cobertura de la consolidación:       | Total 14.3 |
| NMF Aplicado, promedio simple      |       |      |       |                                      | No ag 1.2  |
| Promedio ponderado por comercio    |       |      |       | Ag: Contingentes arancelarios (en %) | 0          |
| Importaciones en millardos US\$    |       |      |       | Ag: Salvaguardia especiales (en %)   | 0          |

| Distribución de frecuencias | Exentas                                    | 0 <= 5 | 5 <= 10 | 10 <= 15 | 15 <= 25 | 25 <= 50 | 50 <= 100 | > 100 | No AdV<br>en % |
|-----------------------------|--|--------|---------|----------|----------|----------|-----------|-------|----------------|
|                             | Líneas arancelarias y importaciones (en %) |        |         |          |          |          |           |       |                |
| Productos agrícolas         |  |        |         |          |          |          |           |       |                |
| Consolidados finales        | 0  | 0      | 0       | 0        | 0        | 3.2      | 96.8      | 0     | 0              |
| NMF aplicados               |  |        |         |          |          |          |           |       |                |
| Importaciones               |  |        |         |          |          |          |           |       |                |
| Productos no agrícolas      |  |        |         |          |          |          |           |       |                |
| Consolidados finales        | 0  | 0      | 0       | 0        | 0        | 1.2      | 0         | 0     | 0              |
| NMF aplicados               |  |        |         |          |          |          |           |       |                |
| Importaciones               |  |        |         |          |          |          |           |       |                |

**Parte A.2 Aranceles e importaciones por grupos de productos**

| Grupos de productos                    | Derechos consolidados finales |                 |     |                       | Derechos NMF aplicados |                 |     | Importaciones  |                 |
|--|-------------------------------|-----------------|-----|-----------------------|------------------------|-----------------|-----|----------------|-----------------|
|  | Promedio                      | Exentos<br>en % | Max | Consolidación<br>en % | Promedio               | Exentos<br>en % | Max | Sector<br>en % | Exentas<br>en % |
| Productos animales                     | 97.5                          | 0               | 99  | 100                   |                        |                 |     |                |                 |
| Productos lácteos                      | 75.4                          | 0               | 99  | 100                   |                        |                 |     |                |                 |
| Frutas, legumbres, plantas             | 99.0                          | 0               | 99  | 100                   |                        |                 |     |                |                 |
| Café, té                               | 90.8                          | 0               | 99  | 100                   |                        |                 |     |                |                 |
| Cereales y otras preparaciones         | 96.1                          | 0               | 99  | 100                   |                        |                 |     |                |                 |
| Semillas oleaginosas, grasas y aceites | 96.7                          | 0               | 99  | 100                   |                        |                 |     |                |                 |
| Azúcares y artículos de confitería     | 99.0                          | 0               | 99  | 100                   |                        |                 |     |                |                 |
| Bebidas y tabaco                       | 99.0                          | 0               | 99  | 100                   |                        |                 |     |                |                 |
| Algodón                                | 99.0                          | 0               | 99  | 100                   |                        |                 |     |                |                 |
| Otros productos agrícolas              | 98.6                          | 0               | 99  | 100                   |                        |                 |     |                |                 |
| Pescado y sus productos                | -                             | -               | -   | 0                     |                        |                 |     |                |                 |
| Metales y minerales                    | 31.8                          | 0               | 40  | 2.4                   |                        |                 |     |                |                 |
| Petróleo                               | -                             | -               | -   | 0                     |                        |                 |     |                |                 |
| Productos químicos                     | -                             | -               | -   | 0                     |                        |                 |     |                |                 |
| Madera, papel, etc.                    | 40.9                          | 0               | 50  | 4.4                   |                        |                 |     |                |                 |
| Textiles                               | 45.0                          | 0               | 45  | 0.7                   |                        |                 |     |                |                 |
| Prendas de vestir                      | -                             | -               | -   | 0                     |                        |                 |     |                |                 |
| Cueros, calzado, etc.                  | -                             | -               | -   | 0                     |                        |                 |     |                |                 |
| Máquinas no eléctricas                 | 30.0                          | 0               | 30  | 1.7                   |                        |                 |     |                |                 |
| Máquinas eléctricas                    | -                             | -               | -   | 0                     |                        |                 |     |                |                 |
| Material de transporte                 | 32.1                          | 0               | 35  | 5.7                   |                        |                 |     |                |                 |
| Manufacturas n.e.p.                    | 50.0                          | 0               | 50  | 0.2                   |                        |                 |     |                |                 |

**Parte B Exportaciones a los principales socios y aranceles que enfrentan**

| Principales mercados | Impo bilaterales    |              | Diversificación      |        | Promedio NMF de     |     | Margen<br>de pref.<br>Ponderado | Impo exentas   |               |
|----------------------|---------------------|--------------|----------------------|--------|---------------------|-----|---------------------------------|----------------|---------------|
|                      | en US\$<br>Millones |              | 95% de expo están en |        | líneas con comercio |     |                                 | Líneas<br>en % | Valor<br>en % |
|                      |                     | N° Capítulos | N° Subpart.          | Simple | Ponderado           |     |                                 |                |               |
| Comunidades Europeas | 2005                | 1,171        | 16                   | 46     | 7.0                 | 3.9 | 3.7                             | 91.2           | 99.5          |
| Estados Unidos       | 2005                | 166          | 9                    | 23     | 5.8                 | 0.9 | 0.9                             | 88.7           | 100.0         |
| China                | 2005                | 96           | 5                    | 5      | 6.1                 | 3.0 | 0.0                             | 35.5           | 64.1          |
| Japón                | 2005                | 76           | 3                    | 4      | 5.3                 | 0.5 | 0.0                             | 47.4           | 93.3          |
| Turquía              | 2005                | 73           | 2                    | 2      | 11.8                | 0.0 | 0.0                             | 76.9           | 99.9          |
| Benin                | 2005                | 64           | 8                    | 9      | 14.7                | 6.4 | 0.0                             | 1.9            | 0.2           |

**Parte A.1 Aranceles e importaciones totales y por rangos de tarifa**

| Total                              |      | Total | Ag    | No Ag | Miembro de la OMC desde              | 1996      |
|------------------------------------|------|-------|-------|-------|--------------------------------------|-----------|
| Consolidado final, promedio simple | 2006 | 56.7  | 101.0 | 50.0  | Cobertura de la consolidación:       | Total 100 |
| NMF Aplicado, promedio simple      |      | 10.2  | 16.9  | 9.2   |                                      | No ag 100 |
| Promedio ponderado por comercio    |      |       |       |       | Ag: Contingentes arancelarios (en %) | 0         |
| Importaciones en millardos US\$    |      |       |       |       | Ag: Salvaguardia especiales (en %)   | 0         |

| Distribución de frecuencias | Exentas                                    | 0 <= 5 | 5 <= 10 | 10 <= 15 | 15 <= 25 | 25 <= 50 | 50 <= 100 | > 100 | No AdV en % |
|-----------------------------|--|--------|---------|----------|----------|----------|-----------|-------|-------------|
|                             | Líneas arancelarias y importaciones (en %) |        |         |          |          |          |           |       |             |
| Productos agrícolas         |  |        |         |          |          |          |           |       |             |
| Consolidados finales        | 2.1  | 0      | 0       | 0        | 1.1      | 1.7      | 90.0      | 5.1   | 0           |
| NMF aplicados               | 12.3                                       | 38.2   | 1.5     | 4.0      | 13.1     | 30.7     | 0         | 0     | 0           |
| Importaciones               |  |        |         |          |          |          |           |       |             |
| Productos no agrícolas      |  |        |         |          |          |          |           |       |             |
| Consolidados finales        | 0  | 0      | 0       | 0        | 0        | 100.0    | 0         | 0     | 0           |
| NMF aplicados               | 3.9  | 66.7   | 3.4     | 4.2      | 18.3     | 3.4      | 0         | 0     | 0           |
| Importaciones               |  |        |         |          |          |          |           |       |             |

**Parte A.2 Aranceles e importaciones por grupos de productos**

| Grupos de productos                    | Derechos consolidados finales |              |     |                    | Derechos NMF aplicados |              |     | Importaciones |              |
|--|-------------------------------|--------------|-----|--------------------|------------------------|--------------|-----|---------------|--------------|
|  | Promedio                      | Exentos en % | Max | Consolidación en % | Promedio               | Exentos en % | Max | Sector en %   | Exentas en % |
| Productos animales                     | 97.9                          | 0            | 100 | 100                | 22.1                   | 12.9         | 40  |               |              |
| Productos lácteos                      | 100.0                         | 0            | 100 | 100                | 6.0                    | 30.0         | 20  |               |              |
| Frutas, legumbres, plantas             | 105.5                         | 0            | 200 | 100                | 22.1                   | 5.6          | 40  |               |              |
| Café, té                               | 116.7                         | 0            | 200 | 100                | 16.8                   | 0            | 40  |               |              |
| Cereales y otras preparaciones         | 93.0                          | 0.6          | 100 | 100                | 13.5                   | 14.0         | 40  |               |              |
| Semillas oleaginosas, grasas y aceites | 98.1                          | 2.6          | 200 | 100                | 18.0                   | 20.2         | 40  |               |              |
| Azúcares y artículos de confitería     | 100.0                         | 0            | 100 | 100                | 19.7                   | 0            | 40  |               |              |
| Bebidas y tabaco                       | 90.7                          | 0            | 100 | 100                | 26.0                   | 0            | 40  |               |              |
| Algodón                                | 100.0                         | 0            | 100 | 100                | 5.0                    | 0            | 5   |               |              |
| Otros productos agrícolas              | 103.4                         | 8.1          | 200 | 100                | 8.1                    | 20.0         | 40  |               |              |
| Pescado y sus productos                | 50.0                          | 0            | 50  | 100                | 27.4                   | 16.7         | 40  |               |              |
| Metales y minerales                    | 50.0                          | 0            | 50  | 100                | 7.4                    | 5.3          | 35  |               |              |
| Petróleo                               | 50.0                          | 0            | 50  | 100                | 5.0                    | 0            | 5   |               |              |
| Productos químicos                     | 50.0                          | 0            | 50  | 100                | 6.7                    | 3.4          | 40  |               |              |
| Madera, papel, etc.                    | 50.0                          | 0            | 50  | 100                | 9.4                    | 5.3          | 20  |               |              |
| Textiles                               | 50.0                          | 0            | 50  | 100                | 7.6                    | 0.3          | 30  |               |              |
| Prendas de vestir                      | 50.0                          | 0            | 50  | 100                | 19.8                   | 0.4          | 20  |               |              |
| Cueros, calzado, etc.                  | 50.0                          | 0            | 50  | 100                | 10.3                   | 2.7          | 25  |               |              |
| Máquinas no eléctricas                 | 50.0                          | 0            | 50  | 100                | 5.9                    | 5.4          | 35  |               |              |
| Máquinas eléctricas                    | 50.0                          | 0            | 50  | 100                | 9.5                    | 1.2          | 35  |               |              |
| Material de transporte                 | 50.0                          | 0            | 50  | 100                | 9.0                    | 8.9          | 35  |               |              |
| Manufacturas n.e.p.                    | 50.0                          | 0            | 50  | 100                | 13.5                   | 3.4          | 35  |               |              |

**Parte B Exportaciones a los principales socios y aranceles que enfrentan**

| Principales mercados | Impo bilaterales |    | Diversificación      |             | Promedio NMF de     |           | Margen de pref. Ponderado | Impo exentas |            |
|----------------------|------------------|----|----------------------|-------------|---------------------|-----------|---------------------------|--------------|------------|
|                      | en US\$ Millones |    | 95% de expo están en |             | líneas con comercio |           |                           | Líneas en %  | Valor en % |
|                      |                  |    | N° Capítulos         | N° Subpart. | Simple              | Ponderado |                           |              |            |
| Comunidades Europeas | 2005             | 14 | 4                    | 6           | 7.7                 | 1.6       | 1.3                       | 84.8         | 94.9       |
| Estados Unidos       | 2005             | 5  | 4                    | 5           | 1.0                 | 0.0       | 0.0                       | 96.0         | 100.0      |
| Canadá               | 2005             | 1  | 1                    | 2           | 2.3                 | 1.3       | 1.2                       | 93.3         | 99.4       |
| Argentina            | 2005             | 1  | 1                    | 1           | 10.0                | 10.0      | 0.0                       | 0.0          | 0.0        |
| México               | 2005             | 0  | 1                    | 2           | 12.5                | 0.7       | 0.0                       | 7.4          | 95.5       |
| Croacia              | 2005             | 0  | 2                    | 2           | 1.7                 | 0.0       | 0.0                       | 66.7         | 99.4       |

**Parte A.1 Aranceles e importaciones totales y por rangos de tarifa**

| Total                              |      | Total | Ag   | No Ag | Miembro de la OMC desde              |  | 1995      |
|------------------------------------|------|-------|------|-------|--------------------------------------|--|-----------|
| Consolidado final, promedio simple |      | 42.2  | 51.3 | 40.8  | Cobertura de la consolidación:       |  | Total 100 |
| NMF Aplicado, promedio simple      | 2005 | 5.6   | 9.7  | 5.0   | No ag                                |  | 100       |
| Promedio ponderado por comercio    | 2004 | 5.9   | 10.1 | 5.3   | Ag: Contingentes arancelarios (en %) |  | 6.1       |
| Importaciones en millardos US\$    | 2004 | 7.8   | 1.0  | 6.8   | Ag: Salvaguardia especiales (en %)   |  | 14.2      |

| Distribución de frecuencias |      | Exentas                                    | 0 <= 5 | 5 <= 10 | 10 <= 15 | 15 <= 25 | 25 <= 50 | 50 <= 100 | > 100 | No AdV en % |
|-----------------------------|------|--|--------|---------|----------|----------|----------|-----------|-------|-------------|
|                             |      | Líneas arancelarias y importaciones (en %) |        |         |          |          |          |           |       |             |
| Productos agrícolas         |      |  |        |         |          |          |          |           |       |             |
| Consolidados finales        |      | 0  | 0      | 1.2     | 0.8      | 1.9      | 83.4     | 4.1       | 8.6   | 0           |
| NMF aplicados               | 2005 | 25.0                                       | 13.6   | 13.3    | 43.7     | 2.7      | 1.6      | 0         | 0     | 0           |
| Importaciones               | 2004 | 30.9                                       | 10.6   | 4.5     | 40.5     | 4.8      | 8.7      | 0         | 0     | 0           |
| Productos no agrícolas      |      |  |        |         |          |          |          |           |       |             |
| Consolidados finales        |      | 0  | 0      | 1.6     | 2.6      | 9.0      | 86.6     | 0.2       | 0     | 0           |
| NMF aplicados               | 2005 | 54.4                                       | 10.8   | 15.9    | 18.5     | 0.4      | 0        | 0         | 0     | 0           |
| Importaciones               | 2004 | 55.4                                       | 10.7   | 12.3    | 17.1     | 4.5      | 0        | 0         | 0     | 0           |

**Parte A.2 Aranceles e importaciones por grupos de productos**

| Grupos de productos                    | Derechos consolidados finales |              |     |                    | Derechos NMF aplicados |              |     | Importaciones |              |
|--|-------------------------------|--------------|-----|--------------------|------------------------|--------------|-----|---------------|--------------|
|  | Promedio                      | Exentos en % | Max | Consolidación en % | Promedio               | Exentos en % | Max | Sector en %   | Exentas en % |
| Productos animales                     | 76.0                          | 0            | 257 | 100                | 12.3                   | 6.5          | 15  | 0.9           | 9.1          |
| Productos lácteos                      | 90.6                          | 0            | 103 | 100                | 13.2                   | 7.5          | 15  | 1.0           | 3.7          |
| Frutas, legumbres, plantas             | 44.0                          | 0            | 138 | 100                | 11.0                   | 21.4         | 30  | 1.0           | 13.0         |
| Café, té                               | 40.0                          | 0            | 40  | 100                | 13.4                   | 2.1          | 15  | 0.2           | 0.0          |
| Cereales y otras preparaciones         | 44.6                          | 0            | 135 | 100                | 10.4                   | 22.3         | 35  | 5.4           | 36.4         |
| Semillas oleaginosas, grasas y aceites | 63.6                          | 0            | 241 | 100                | 5.8                    | 33.8         | 15  | 2.3           | 45.7         |
| Azúcares y artículos de confitería     | 70.0                          | 0            | 160 | 100                | 11.1                   | 27.1         | 20  | 0.4           | 10.3         |
| Bebidas y tabaco                       | 50.6                          | 0            | 90  | 100                | 18.0                   | 7.9          | 40  | 0.8           | 9.4          |
| Algodón                                | 40.0                          | 0            | 40  | 100                | 0.0                    | 100.0        | 0   | 0.3           | 100.0        |
| Otros productos agrícolas              | 39.4                          | 0            | 40  | 100                | 4.3                    | 47.9         | 15  | 0.6           | 53.5         |
| Pescado y sus productos                | 40.7                          | 0            | 45  | 100                | 9.1                    | 21.2         | 15  | 0.2           | 32.2         |
| Metales y minerales                    | 41.0                          | 0            | 50  | 100                | 3.3                    | 66.6         | 15  | 12.3          | 68.6         |
| Petróleo                               | 45.0                          | 0            | 45  | 100                | 6.8                    | 49.5         | 15  | 12.4          | 95.7         |
| Productos químicos                     | 38.9                          | 0            | 50  | 100                | 1.9                    | 79.9         | 15  | 17.1          | 49.4         |
| Madera, papel, etc.                    | 36.8                          | 0            | 55  | 100                | 6.4                    | 44.1         | 15  | 5.4           | 54.3         |
| Textiles                               | 44.6                          | 0            | 50  | 100                | 8.5                    | 12.2         | 15  | 4.9           | 16.7         |
| Prendas de vestir                      | 45.0                          | 0            | 45  | 100                | 14.9                   | 0.4          | 15  | 1.5           | 0.2          |
| Cueros, calzado, etc.                  | 44.2                          | 0            | 50  | 100                | 7.9                    | 22.8         | 15  | 2.3           | 10.0         |
| Máquinas no eléctricas                 | 36.2                          | 0            | 45  | 100                | 1.2                    | 89.7         | 15  | 8.0           | 84.9         |
| Máquinas eléctricas                    | 39.5                          | 0            | 50  | 100                | 2.9                    | 74.2         | 15  | 8.2           | 69.9         |
| Material de transporte                 | 40.4                          | 0            | 75  | 100                | 6.1                    | 46.1         | 20  | 11.1          | 12.9         |
| Manufacturas n.e.p.                    | 44.3                          | 0            | 45  | 100                | 7.0                    | 41.7         | 20  | 3.6           | 39.6         |

**Parte B Exportaciones a los principales socios y aranceles que enfrentan**

| Principales mercados | Impo bilaterales |          | Diversificación      |             | Promedio NMF de     |           | Margen de pref. Ponderado | Impo exentas |            |
|----------------------|------------------|----------|----------------------|-------------|---------------------|-----------|---------------------------|--------------|------------|
|                      | en US\$          |          | 95% de expo están en |             | líneas con comercio |           |                           | Líneas en %  | Valor en % |
|                      |                  | Millones | N° Capítulos         | N° Subpart. | Simple              | Ponderado |                           |              |            |
| Estados Unidos       | 2005             | 3,190    | 24                   | 83          | 7.9                 | 12.4      | 1.2                       | 67.3         | 41.3       |
| El Salvador          | 2004             | 506      | 64                   | 419         | 7.6                 | 11.9      | 11.9                      | 99.9         | 100.0      |
| Comunidades Europeas | 2005             | 383      | 18                   | 37          | 7.9                 | 6.6       | 5.7                       | 91.8         | 91.0       |
| México               | 2005             | 218      | 52                   | 168         | 13.9                | 10.5      | 0.0                       | 15.9         | 37.8       |
| Nicaragua            | 2005             | 173      | 52                   | 190         | 8.0                 | 9.9       | 9.9                       | 99.8         | 100.0      |
| Canadá               | 2005             | 171      | 13                   | 32          | 8.1                 | 4.3       | 1.8                       | 42.2         | 85.1       |

**Parte A.1 Aranceles e importaciones totales y por rangos de tarifa**

| Total                              |      | Total | Ag   | No Ag | Miembro de la OMC desde              | 1995       |
|------------------------------------|------|-------|------|-------|--------------------------------------|------------|
| Consolidado final, promedio simple | 2005 | 20.1  | 39.7 | 10.0  | Cobertura de la consolidación:       | Total 38.9 |
| NMF Aplicado, promedio simple      |      | 11.9  | 14.6 | 11.5  |                                      | No ag 29.6 |
| Promedio ponderado por comercio    |      |       |      |       | Ag: Contingentes arancelarios (en %) | 0          |
| Importaciones en millardos US\$    |      |       |      |       | Ag: Salvaguardia especiales (en %)   | 0          |

| Distribución de frecuencias |      | Exentas                                    | 0 <= 5 | 5 <= 10 | 10 <= 15 | 15 <= 25 | 25 <= 50 | 50 <= 100 | > 100 | No AdV<br>en % |
|-----------------------------|------|--|--------|---------|----------|----------|----------|-----------|-------|----------------|
|                             |      | Líneas arancelarias y importaciones (en %) |        |         |          |          |          |           |       |                |
| Productos agrícolas         |      |  |        |         |          |          |          |           |       |                |
| Consolidados finales        | 2005 | 0  | 0.4    | 1.3     | 0        | 0.1      | 97.3     | 0.8       | 0     | 0              |
| NMF aplicados               |      | 0.1  | 25.5   | 14.4    | 0        | 58.0     | 0        | 0         | 0     | 1.9            |
| Importaciones               |      |  |        |         |          |          |          |           |       |                |
| Productos no agrícolas      |      |  |        |         |          |          |          |           |       |                |
| Consolidados finales        | 2005 | 0.7  | 12.1   | 6.6     | 5.3      | 4.5      | 0.3      | 0         | 0     | 0              |
| NMF aplicados               |      | 1.9  | 39.8   | 20.4    | 0        | 37.1     | 0        | 0         | 0     | 0.7            |
| Importaciones               |      |  |        |         |          |          |          |           |       |                |

**Parte A.2 Aranceles e importaciones por grupos de productos**

| Grupos de productos                    | Derechos consolidados finales |                 |     |                       | Derechos NMF aplicados |                 |     | Importaciones  |                 |
|--|-------------------------------|-----------------|-----|-----------------------|------------------------|-----------------|-----|----------------|-----------------|
|  | Promedio                      | Exentos<br>en % | Max | Consolidación<br>en % | Promedio               | Exentos<br>en % | Max | Sector<br>en % | Exentas<br>en % |
| Productos animales                     | 40.0                          | 0               | 40  | 100                   | 19.7                   | 0               | 20  |                |                 |
| Productos lácteos                      | 26.8                          | 0               | 40  | 100                   | 18.1                   | 0               | 20  |                |                 |
| Frutas, legumbres, plantas             | 40.0                          | 0               | 40  | 100                   | 17.0                   | 0.3             | 20  |                |                 |
| Café, té                               | 40.0                          | 0               | 40  | 100                   | 18.1                   | 0               | 20  |                |                 |
| Cereales y otras preparaciones         | 39.4                          | 0               | 40  | 100                   | 13.7                   | 0.6             | 20  |                |                 |
| Semillas oleaginosas, grasas y aceites | 39.5                          | 0               | 40  | 100                   | 10.9                   | 0               | 20  |                |                 |
| Azúcares y artículos de confitería     | 40.0                          | 0               | 40  | 100                   | 11.3                   | 0               | 20  |                |                 |
| Bebidas y tabaco                       | 43.7                          | 0               | 75  | 100                   | 18.5                   | 0               | 20  |                |                 |
| Algodón                                | 40.0                          | 0               | 40  | 100                   | 5.0                    | 0               | 5   |                |                 |
| Otros productos agrícolas              | 40.0                          | 0               | 40  | 100                   | 9.0                    | 0               | 20  |                |                 |
| Pescado y sus productos                | 6.5                           | 25.0            | 12  | 15.0                  | 14.5                   | 0               | 20  |                |                 |
| Metales y minerales                    | 5.8                           | 13.0            | 16  | 5.9                   | 11.3                   | 0.1             | 20  |                |                 |
| Petróleo                               | 8.0                           | 0               | 10  | 50.0                  | 14.2                   | 0               | 20  |                |                 |
| Productos químicos                     | 17.5                          | 0               | 40  | 1.3                   | 7.2                    | 3.7             | 20  |                |                 |
| Madera, papel, etc.                    | 19.7                          | 0               | 40  | 14.9                  | 10.9                   | 5.7             | 20  |                |                 |
| Textiles                               | 18.6                          | 0               | 30  | 28.3                  | 16.3                   | 0.7             | 20  |                |                 |
| Prendas de vestir                      | 15.0                          | 0               | 15  | 69.1                  | 20.0                   | 0               | 20  |                |                 |
| Cueros, calzado, etc.                  | 15.0                          | 0               | 25  | 26.0                  | 13.2                   | 1.4             | 20  |                |                 |
| Máquinas no eléctricas                 | 5.2                           | 3.9             | 25  | 91.2                  | 6.4                    | 4.0             | 20  |                |                 |
| Máquinas eléctricas                    | 7.0                           | 0               | 7   | 94.2                  | 11.4                   | 0               | 20  |                |                 |
| Material de transporte                 | 13.7                          | 1.1             | 25  | 73.8                  | 9.2                    | 2.4             | 20  |                |                 |
| Manufacturas n.e.p.                    | 15.8                          | 0               | 30  | 3.0                   | 15.0                   | 1.8             | 20  |                |                 |

**Parte B Exportaciones a los principales socios y aranceles que enfrentan**

| Principales mercados | Impo bilaterales    |     | Diversificación      |             | Promedio NMF de     |           | Margen    | Impo exentas   |               |
|----------------------|---------------------|-----|----------------------|-------------|---------------------|-----------|-----------|----------------|---------------|
|                      | en US\$<br>Millones |     | 95% de expo están en |             | líneas con comercio |           | de pref.  | Líneas<br>en % | Valor<br>en % |
|                      |                     |     | N° Capítulos         | N° Subpart. | Simple              | Ponderado | Ponderado |                |               |
| Comunidades Europeas | 2005                | 464 | 8                    | 16          | 5.6                 | 0.8       | 0.7       | 96.4           | 99.2          |
| Rusia, Federación de | 2005                | 213 | 1                    | 1           | 9.5                 | 5.0       | 0.0       | 70.0           | 0.7           |
| Corea, República de  | 2005                | 165 | 2                    | 3           | 7.6                 | 2.6       | 0.0       | 23.3           | 0.1           |
| Estados Unidos       | 2005                | 88  | 2                    | 2           | 3.3                 | 0.0       | 0.0       | 83.3           | 100.0         |
| Rumania              | 2005                | 41  | 1                    | 1           | 12.8                | 0.1       | 0.0       | 15.6           | 99.4          |
| Azerbaiyán           | 2005                | 32  | 1                    | 1           | 12.1                | 0.5       | 0.0       | 0.0            | 0.0           |

**Parte A.1 Aranceles e importaciones totales y por rangos de tarifa**

| Total                              |      | Total | Ag   | No Ag | No es miembro de la OMC              |  |
|------------------------------------|------|-------|------|-------|--------------------------------------|--|
| Consolidado final, promedio simple | 2005 | 18.0  | 22.1 | 17.4  | Cobertura de la consolidación:       |  |
| NMF Aplicado, promedio simple      |      |       |      |       | Total                                |  |
| Promedio ponderado por comercio    |      |       |      |       | No ag                                |  |
| Importaciones en millardos US\$    |      |       |      |       | Ag: Contingentes arancelarios (en %) |  |
|                                    |      |       |      |       | Ag: Salvaguardia especiales (en %)   |  |

| Distribución de frecuencias |      | Exentas                                    | 0 <= 5 | 5 <= 10 | 10 <= 15 | 15 <= 25 | 25 <= 50 | 50 <= 100 | > 100 | No AdV en % |
|-----------------------------|------|--|--------|---------|----------|----------|----------|-----------|-------|-------------|
|                             |      | Líneas arancelarias y importaciones (en %) |        |         |          |          |          |           |       |             |
| Productos agrícolas         |      |  |        |         |          |          |          |           |       |             |
| Consolidados finales        |      |  |        |         |          |          |          |           |       |             |
| NMF aplicados               | 2005 | 0.7  | 6.3    | 25.1    | 0        | 11.5     | 56.5     | 0         | 0     | 0           |
| Importaciones               |      |  |        |         |          |          |          |           |       |             |
| Productos no agrícolas      |      |  |        |         |          |          |          |           |       |             |
| Consolidados finales        |      |  |        |         |          |          |          |           |       |             |
| NMF aplicados               | 2005 | 1.3  | 2.2    | 50.4    | 0        | 15.3     | 30.7     | 0         | 0     | 0           |
| Importaciones               |      |  |        |         |          |          |          |           |       |             |

**Parte A.2 Aranceles e importaciones por grupos de productos**

| Grupos de productos                    | Derechos consolidados finales |              |     |                    | Derechos NMF aplicados |              |     | Importaciones |              |
|--|-------------------------------|--------------|-----|--------------------|------------------------|--------------|-----|---------------|--------------|
|  | Promedio                      | Exentos en % | Max | Consolidación en % | Promedio               | Exentos en % | Max | Sector en %   | Exentas en % |
| Productos animales                     |                               |              |     |                    | 21.9                   | 0            | 30  |               |              |
| Productos lácteos                      |                               |              |     |                    | 25.0                   | 0            | 30  |               |              |
| Frutas, legumbres, plantas             |                               |              |     |                    | 26.2                   | 0            | 30  |               |              |
| Café, té                               |                               |              |     |                    | 29.9                   | 0            | 30  |               |              |
| Cereales y otras preparaciones         |                               |              |     |                    | 22.0                   | 0            | 30  |               |              |
| Semillas oleaginosas, grasas y aceites |                               |              |     |                    | 19.1                   | 0            | 30  |               |              |
| Azúcares y artículos de confitería     |                               |              |     |                    | 20.0                   | 0            | 30  |               |              |
| Bebidas y tabaco                       |                               |              |     |                    | 27.3                   | 0            | 30  |               |              |
| Algodón                                |                               |              |     |                    | 10.0                   | 0            | 10  |               |              |
| Otros productos agrícolas              |                               |              |     |                    | 15.5                   | 3.5          | 30  |               |              |
| Pescado y sus productos                |                               |              |     |                    | 24.1                   | 0            | 30  |               |              |
| Metales y minerales                    |                               |              |     |                    | 16.9                   | 0.3          | 30  |               |              |
| Petróleo                               |                               |              |     |                    | 10.0                   | 0            | 10  |               |              |
| Productos químicos                     |                               |              |     |                    | 11.9                   | 3.1          | 30  |               |              |
| Madera, papel, etc.                    |                               |              |     |                    | 20.0                   | 4.7          | 30  |               |              |
| Textiles                               |                               |              |     |                    | 19.7                   | 0.2          | 30  |               |              |
| Prendas de vestir                      |                               |              |     |                    | 30.0                   | 0            | 30  |               |              |
| Cueros, calzado, etc.                  |                               |              |     |                    | 21.3                   | 0.6          | 30  |               |              |
| Máquinas no eléctricas                 |                               |              |     |                    | 12.2                   | 0.4          | 30  |               |              |
| Máquinas eléctricas                    |                               |              |     |                    | 17.0                   | 0            | 30  |               |              |
| Material de transporte                 |                               |              |     |                    | 15.5                   | 8.3          | 30  |               |              |
| Manufacturas n.e.p.                    |                               |              |     |                    | 22.0                   | 0.7          | 30  |               |              |

**Parte B Exportaciones a los principales socios y aranceles que enfrentan**

| Principales mercados | Impo bilaterales |       | Diversificación      |             | Promedio NMF de     |           | Margen de pref. Ponderado | Impo exentas |            |
|----------------------|------------------|-------|----------------------|-------------|---------------------|-----------|---------------------------|--------------|------------|
|                      | en US\$ Millones |       | 95% de expo están en |             | líneas con comercio |           |                           | Líneas en %  | Valor en % |
|                      |                  |       | N° Capítulos         | N° Subpart. | Simple              | Ponderado |                           |              |            |
| Comunidades Europeas | 2005             | 1,969 | 3                    | 4           | 2.8                 | 0.3       | 0.3                       | 100.0        | 100.0      |
| Estados Unidos       | 2005             | 1,668 | 2                    | 2           | 0.6                 | 0.5       | 0.5                       | 100.0        | 100.0      |
| China                | 2005             | 1,438 | 2                    | 2           | 0.3                 | 0.0       | 0.0                       | 88.9         | 99.9       |
| Taipei Chino         | 2005             | 489   | 1                    | 1           | 1.3                 | 1.3       | 0.0                       | 50.0         | 50.0       |
| Canadá               | 2005             | 452   | 1                    | 1           | 10.0                | 0.0       | 0.0                       | 100.0        | 100.0      |
| Brasil               | 2005             | 295   | 1                    | 1           | 0.0                 | 0.0       | 0.0                       | 100.0        | 100.0      |



**Parte A.1 Aranceles e importaciones totales y por rangos de tarifa**

| Total                              |      | Total | Ag   | No Ag | Miembro de la OMC desde              | 1995       |
|------------------------------------|------|-------|------|-------|--------------------------------------|------------|
| Consolidado final, promedio simple | 2006 | 48.6  | 40.0 | 50.0  | Cobertura de la consolidación:       | Total 97.8 |
| NMF Aplicado, promedio simple      |      | 12.0  | 14.3 | 11.6  |                                      | No ag 97.4 |
| Promedio ponderado por comercio    |      |       |      |       | Ag: Contingentes arancelarios (en %) | 0          |
| Importaciones en millardos US\$    |      |       |      |       | Ag: Salvaguardia especiales (en %)   | 0          |

| Distribución de frecuencias |      | Exentas | Líneas arancelarias y importaciones (en %) |         |          |          |          |           | No AdV en % |
|-----------------------------|------|---------|--|---------|----------|----------|----------|-----------|-------------|
|                             |      |         | 0 <= 5                                     | 5 <= 10 | 10 <= 15 | 15 <= 25 | 25 <= 50 | 50 <= 100 |             |
| Productos agrícolas         |      |         |  |         |          |          |          |           |             |
| Consolidados finales        | 2006 | 0       | 0  | 0       | 0        | 100.0    | 0        | 0         | 0           |
| NMF aplicados               |      | 0       | 27.8                                       | 15.7    | 0        | 56.5     | 0        | 0         | 0           |
| Importaciones               |      |         |  |         |          |          |          |           |             |
| Productos no agrícolas      |      |         |  |         |          |          |          |           |             |
| Consolidados finales        | 2006 | 0       | 0  | 0       | 0        | 97.4     | 0        | 0         | 0           |
| NMF aplicados               |      | 1.5     | 40.0                                       | 20.5    | 0        | 38.0     | 0        | 0         | 0           |
| Importaciones               |      |         |  |         |          |          |          |           |             |

**Parte A.2 Aranceles e importaciones por grupos de productos**

| Grupos de productos                    | Derechos consolidados finales |              |     |                    | Derechos NMF aplicados |              |     | Importaciones |              |
|--|-------------------------------|--------------|-----|--------------------|------------------------|--------------|-----|---------------|--------------|
|  | Promedio                      | Exentas en % | Max | Consolidación en % | Promedio               | Exentas en % | Max | Sector en %   | Exentas en % |
| Productos animales                     | 40.0                          | 0            | 40  | 100                | 19.0                   | 0            | 20  |               |              |
| Productos lácteos                      | 40.0                          | 0            | 40  | 100                | 16.3                   | 0            | 20  |               |              |
| Frutas, legumbres, plantas             | 40.0                          | 0            | 40  | 100                | 17.0                   | 0            | 20  |               |              |
| Café, té                               | 40.0                          | 0            | 40  | 100                | 15.6                   | 0            | 20  |               |              |
| Cereales y otras preparaciones         | 40.0                          | 0            | 40  | 100                | 13.4                   | 0            | 20  |               |              |
| Semillas oleaginosas, grasas y aceites | 40.0                          | 0            | 40  | 100                | 10.5                   | 0            | 20  |               |              |
| Azúcares y artículos de confitería     | 40.0                          | 0            | 40  | 100                | 11.3                   | 0            | 20  |               |              |
| Bebidas y tabaco                       | 40.0                          | 0            | 40  | 100                | 18.4                   | 0            | 20  |               |              |
| Algodón                                | 40.0                          | 0            | 40  | 100                | 5.0                    | 0            | 5   |               |              |
| Otros productos agrícolas              | 40.0                          | 0            | 40  | 100                | 8.9                    | 0            | 20  |               |              |
| Pescado y sus productos                | 50.0                          | 0            | 50  | 100                | 14.4                   | 0            | 20  |               |              |
| Metales y minerales                    | 50.0                          | 0            | 50  | 96.1               | 11.7                   | 0.1          | 20  |               |              |
| Petróleo                               | -                             | -            | -   | 0                  | 7.2                    | 22.9         | 10  |               |              |
| Productos químicos                     | 50.0                          | 0            | 50  | 99.9               | 7.1                    | 4.4          | 20  |               |              |
| Madera, papel, etc.                    | 50.0                          | 0            | 50  | 100                | 11.1                   | 5.1          | 20  |               |              |
| Textiles                               | 50.0                          | 0            | 50  | 99.8               | 16.5                   | 0.2          | 20  |               |              |
| Prendas de vestir                      | 50.0                          | 0            | 50  | 100                | 20.0                   | 0            | 20  |               |              |
| Cueros, calzado, etc.                  | 50.0                          | 0            | 50  | 100                | 13.1                   | 1.2          | 20  |               |              |
| Máquinas no eléctricas                 | 50.0                          | 0            | 50  | 99.4               | 7.0                    | 0            | 20  |               |              |
| Máquinas eléctricas                    | 50.0                          | 0            | 50  | 100                | 11.2                   | 0.4          | 20  |               |              |
| Material de transporte                 | 50.0                          | 0            | 50  | 42.6               | 8.7                    | 2.4          | 20  |               |              |
| Manufacturas n.e.p.                    | 50.0                          | 0            | 50  | 99.5               | 14.8                   | 1.8          | 20  |               |              |

**Parte B Exportaciones a los principales socios y aranceles que enfrentan**

| Principales mercados | Impo bilaterales |          | Diversificación      |             | Promedio NMF de líneas con comercio |           | Margen de pref. | Impo exentas |            |
|----------------------|------------------|----------|----------------------|-------------|-------------------------------------|-----------|-----------------|--------------|------------|
|                      | en US\$          | Millones | 95% de expo están en |             | Simple                              | Ponderado | Ponderado       | Líneas en %  | Valor en % |
|                      |                  |          | N° Capítulos         | N° Subpart. |                                     |           |                 |              |            |
| India                | 2004             | 70       | 1                    | 1           | 17.5                                | 29.8      | 0.0             | 0.0          | 0.0        |
| Comunidades Europeas | 2005             | 4        | 6                    | 13          | 6.6                                 | 7.1       | 6.8             | 95.7         | 94.1       |
| Corea, República de  | 2005             | 2        | 1                    | 2           | 10.0                                | 10.0      | 0.0             | 0.0          | 0.0        |
| Pakistán             | 2005             | 1        | 2                    | 2           | 6.3                                 | 6.4       | 0.0             | 0.0          | 0.0        |
| Camerún              | 2005             | 1        | 1                    | 1           | 20.0                                | 20.0      | 0.0             | 0.0          | 0.0        |

**Parte A.1 Aranceles e importaciones totales y por rangos de tarifa**

| Total                              |      | Total | Ag    | No Ag | Miembro de la OMC desde              | 1995  |     |
|------------------------------------|------|-------|-------|-------|--------------------------------------|-------|-----|
| Consolidado final, promedio simple | 2006 | 56.6  | 100.0 | 50.0  | Cobertura de la consolidación:       | Total | 100 |
| NMF Aplicado, promedio simple      |      | 11.1  | 21.1  | 9.6   |                                      | No ag | 100 |
| Promedio ponderado por comercio    |      |       |       |       | Ag: Contingentes arancelarios (en %) |       | 0   |
| Importaciones en millardos US\$    |      |       |       |       | Ag: Salvaguardia especiales (en %)   |       | 0   |

| Distribución de frecuencias | Exentas                                    | 0 <= 5 | 5 <= 10 | 10 <= 15 | 15 <= 25 | 25 <= 50 | 50 <= 100 | > 100 | No AdV<br>en % |
|-----------------------------|--|--------|---------|----------|----------|----------|-----------|-------|----------------|
|                             | Líneas arancelarias y importaciones (en %) |        |         |          |          |          |           |       |                |
| Productos agrícolas         |  |        |         |          |          |          |           |       |                |
| Consolidados finales        | 0  | 0      | 0       | 0        | 0        | 0        | 100.0     | 0     | 0              |
| NMF aplicados               | 10.9                                       | 36.3   | 1.5     | 4.0      | 13.5     | 29.9     | 3.9       | 0     | 0              |
| Importaciones               |  |        |         |          |          |          |           |       |                |
| Productos no agrícolas      |  |        |         |          |          |          |           |       |                |
| Consolidados finales        | 0  | 0      | 0       | 0        | 0        | 99.9     | 0.1       | 0     | 0              |
| NMF aplicados               | 3.7  | 67.1   | 3.4     | 3.9      | 18.1     | 3.2      | 0.5       | 0     | 0              |
| Importaciones               |  |        |         |          |          |          |           |       |                |

**Parte A.2 Aranceles e importaciones por grupos de productos**

| Grupos de productos                    | Derechos consolidados finales |                 |     |                       | Derechos NMF aplicados |                 |     | Importaciones  |                 |
|--|-------------------------------|-----------------|-----|-----------------------|------------------------|-----------------|-----|----------------|-----------------|
|  | Promedio                      | Exentos<br>en % | Max | Consolidación<br>en % | Promedio               | Exentos<br>en % | Max | Sector<br>en % | Exentas<br>en % |
| Productos animales                     | 100.0                         | 0               | 100 | 100                   | 30.0                   | 9.9             | 100 |                |                 |
| Productos lácteos                      | 100.0                         | 0               | 100 | 100                   | 13.2                   | 15.0            | 40  |                |                 |
| Frutas, legumbres, plantas             | 100.0                         | 0               | 100 | 100                   | 22.3                   | 4.7             | 40  |                |                 |
| Café, té                               | 100.0                         | 0               | 100 | 100                   | 16.8                   | 0               | 40  |                |                 |
| Cereales y otras preparaciones         | 100.0                         | 0               | 100 | 100                   | 15.3                   | 13.4            | 100 |                |                 |
| Semillas oleaginosas, grasas y aceites | 100.0                         | 0               | 100 | 100                   | 18.7                   | 20.6            | 40  |                |                 |
| Azúcares y artículos de confitería     | 100.0                         | 0               | 100 | 100                   | 20.9                   | 0               | 40  |                |                 |
| Bebidas y tabaco                       | 100.0                         | 0               | 100 | 100                   | 58.9                   | 0               | 100 |                |                 |
| Algodón                                | 100.0                         | 0               | 100 | 100                   | 5.0                    | 0               | 5   |                |                 |
| Otros productos agrícolas              | 100.0                         | 0               | 100 | 100                   | 8.3                    | 19.5            | 40  |                |                 |
| Pescado y sus productos                | 50.0                          | 0               | 50  | 100                   | 29.8                   | 11.1            | 40  |                |                 |
| Metales y minerales                    | 50.1                          | 0               | 70  | 100                   | 8.0                    | 5.3             | 60  |                |                 |
| Petróleo                               | 50.0                          | 0               | 50  | 100                   | 6.4                    | 17.2            | 25  |                |                 |
| Productos químicos                     | 50.0                          | 0               | 50  | 100                   | 6.6                    | 3.3             | 40  |                |                 |
| Madera, papel, etc.                    | 50.0                          | 0               | 50  | 100                   | 9.3                    | 5.1             | 20  |                |                 |
| Textiles                               | 50.0                          | 0               | 50  | 100                   | 7.4                    | 0.2             | 30  |                |                 |
| Prendas de vestir                      | 50.0                          | 0               | 50  | 100                   | 19.9                   | 0               | 20  |                |                 |
| Cueros, calzado, etc.                  | 50.0                          | 0               | 50  | 100                   | 9.6                    | 2.4             | 30  |                |                 |
| Máquinas no eléctricas                 | 50.0                          | 0               | 50  | 100                   | 5.9                    | 5.4             | 30  |                |                 |
| Máquinas eléctricas                    | 50.0                          | 0               | 50  | 100                   | 9.7                    | 1.2             | 45  |                |                 |
| Material de transporte                 | 50.0                          | 0               | 50  | 100                   | 9.5                    | 8.5             | 45  |                |                 |
| Manufacturas n.e.p.                    | 50.0                          | 0               | 50  | 100                   | 15.6                   | 3.4             | 70  |                |                 |

**Parte B Exportaciones a los principales socios y aranceles que enfrentan**

| Principales mercados | Impo bilaterales    |     | Diversificación      |             | Promedio NMF de     |           | Margen<br>de pref.<br>Ponderado | Impo exentas   |               |
|----------------------|---------------------|-----|----------------------|-------------|---------------------|-----------|---------------------------------|----------------|---------------|
|                      | en US\$<br>Millones |     | 95% de expo están en |             | líneas con comercio |           |                                 | Líneas<br>en % | Valor<br>en % |
|                      |                     |     | N° Capítulos         | N° Subpart. | Simple              | Ponderado |                                 |                |               |
| Comunidades Europeas | 2005                | 185 | 11                   | 14          | 6.3                 | 38.3      | 35.7                            | 93.5           | 82.9          |
| Estados Unidos       | 2005                | 129 | 5                    | 16          | 5.6                 | 1.7       | 0.4                             | 82.1           | 95.4          |
| Canadá               | 2005                | 121 | 2                    | 2           | 4.1                 | 0.2       | 0.2                             | 92.9           | 100.0         |
| China                | 2005                | 8   | 2                    | 5           | 1.8                 | 0.0       | 0.0                             | 88.9           | 99.7          |
| India                | 2004                | 7   | 2                    | 4           | 10.3                | 6.6       | 0.0                             | 0.0            | 0.0           |
| Hong Kong, China     | 2005                | 6   | 1                    | 1           | 0.0                 | 0.0       | 0.0                             | 100.0          | 100.0         |

**Parte A.1 Aranceles e importaciones totales y por rangos de tarifa**

| Total                              |      | Total | Ag   | No Ag | Miembro de la OMC desde              | 1996       |
|------------------------------------|------|-------|------|-------|--------------------------------------|------------|
| Consolidado final, promedio simple | 2006 | 18.7  | 21.3 | 18.3  | Cobertura de la consolidación:       | Total 89.2 |
| NMF Aplicado, promedio simple      |      | 2.8   | 5.7  | 2.4   |                                      | No ag 87.6 |
| Promedio ponderado por comercio    |      |       |      |       | Ag: Contingentes arancelarios (en %) | 0          |
| Importaciones en millardos US\$    |      |       |      |       | Ag: Salvaguardia especiales (en %)   | 0          |

| Distribución de frecuencias |      | Exentas                                    | 0 <= 5 | 5 <= 10 | 10 <= 15 | 15 <= 25 | 25 <= 50 | 50 <= 100 | > 100 | No AdV en % |
|-----------------------------|------|--|--------|---------|----------|----------|----------|-----------|-------|-------------|
|                             |      | Líneas arancelarias y importaciones (en %) |        |         |          |          |          |           |       |             |
| Productos agrícolas         |      |  |        |         |          |          |          |           |       |             |
| Consolidados finales        | 2006 | 16.8                                       | 2.6    | 11.8    | 3.1      | 28.1     | 36.5     | 0.3       | 0     | 8.8         |
| NMF aplicados               |      | 39.2                                       | 25.1   | 16.5    | 18.4     | 0        | 0        | 0         | 0     | 0.7         |
| Importaciones               |      |  |        |         |          |          |          |           |       |             |
| Productos no agrícolas      |      |  |        |         |          |          |          |           |       |             |
| Consolidados finales        | 2006 | 3.3  | 3.9    | 18.9    | 7.3      | 44.8     | 6.6      | 0         | 0     | 9.3         |
| NMF aplicados               |      | 71.4                                       | 12.5   | 9.0     | 5.4      | 0        | 0        | 0         | 0     | 1.4         |
| Importaciones               |      |  |        |         |          |          |          |           |       |             |

**Parte A.2 Aranceles e importaciones por grupos de productos**

| Grupos de productos                    | Derechos consolidados finales |              |     |                    | Derechos NMF aplicados |              |     | Importaciones |              |
|--|-------------------------------|--------------|-----|--------------------|------------------------|--------------|-----|---------------|--------------|
|  | Promedio                      | Exentos en % | Max | Consolidación en % | Promedio               | Exentos en % | Max | Sector en %   | Exentas en % |
| Productos animales                     | 19.7                          | 12.3         | 40  | 100                | 7.4                    | 21.0         | 15  |               |              |
| Productos lácteos                      | 12.5                          | 7.5          | 20  | 100                | 2.5                    | 45.0         | 5   |               |              |
| Frutas, legumbres, plantas             | 26.2                          | 11.1         | 50  | 100                | 8.5                    | 18.5         | 15  |               |              |
| Café, té                               | 24.2                          | 0            | 40  | 100                | 7.0                    | 0            | 15  |               |              |
| Cereales y otras preparaciones         | 33.0                          | 9.1          | 50  | 100                | 5.2                    | 48.0         | 15  |               |              |
| Semillas oleaginosas, grasas y aceites | 14.9                          | 18.9         | 28  | 100                | 1.5                    | 69.7         | 5   |               |              |
| Azúcares y artículos de confitería     | 40.0                          | 0            | 40  | 100                | 12.3                   | 0            | 15  |               |              |
| Bebidas y tabaco                       | 26.2                          | 2.5          | 42  | 100                | 8.4                    | 7.1          | 15  |               |              |
| Algodón                                | 20.0                          | 0            | 35  | 100                | 15.0                   | 0            | 15  |               |              |
| Otros productos agrícolas              | 10.4                          | 39.6         | 70  | 100                | 2.0                    | 74.0         | 15  |               |              |
| Pescado y sus productos                | 24.3                          | 2.5          | 40  | 37.4               | 1.0                    | 83.2         | 15  |               |              |
| Metales y minerales                    | 14.6                          | 2.1          | 40  | 84.9               | 2.3                    | 74.2         | 15  |               |              |
| Petróleo                               | 16.8                          | 0            | 30  | 100                | 0.9                    | 87.5         | 10  |               |              |
| Productos químicos                     | 22.4                          | 1.3          | 30  | 99.8               | 1.3                    | 82.6         | 15  |               |              |
| Madera, papel, etc.                    | 11.8                          | 0.2          | 28  | 69.8               | 1.4                    | 79.6         | 10  |               |              |
| Textiles                               | 21.5                          | 0            | 50  | 86.5               | 5.9                    | 50.8         | 15  |               |              |
| Prendas de vestir                      | 31.8                          | 0            | 50  | 51.1               | 3.1                    | 48.9         | 10  |               |              |
| Cueros, calzado, etc.                  | 21.7                          | 0.8          | 25  | 85.6               | 4.1                    | 50.0         | 10  |               |              |
| Máquinas no eléctricas                 | 14.1                          | 22.2         | 22  | 99.2               | 0.3                    | 94.5         | 10  |               |              |
| Máquinas eléctricas                    | 16.2                          | 0            | 27  | 99.6               | 0.8                    | 85.0         | 10  |               |              |
| Material de transporte                 | 13.7                          | 2.5          | 30  | 100                | 3.2                    | 63.1         | 15  |               |              |
| Manufacturas n.e.p.                    | 17.3                          | 0            | 30  | 89.4               | 3.3                    | 50.2         | 15  |               |              |

**Parte B Exportaciones a los principales socios y aranceles que enfrentan**

| Principales mercados | Impo bilaterales |     | Diversificación      |             | Promedio NMF de     |           | Margen    | Impo exentas |       |
|----------------------|------------------|-----|----------------------|-------------|---------------------|-----------|-----------|--------------|-------|
|                      | en US\$ Millones |     | 95% de expo están en |             | líneas con comercio |           | de pref.  | Líneas       | Valor |
|                      |                  |     | N° Capítulos         | N° Subpart. | Simple              | Ponderado | Ponderado | en %         | en %  |
| Estados Unidos       | 2005             | 447 | 7                    | 23          | 7.9                 | 18.6      | 0.2       | 64.1         | 7.7   |
| Guatemala            | 2004             | 45  | 37                   | 122         | 6.7                 | 6.1       | 0.0       | 44.4         | 31.6  |
| Canadá               | 2005             | 21  | 8                    | 14          | 7.6                 | 13.9      | 13.9      | 100.0        | 100.0 |
| Comunidades Europeas | 2005             | 20  | 10                   | 17          | 6.2                 | 4.5       | 4.5       | 100.0        | 100.0 |
| México               | 2005             | 6   | 7                    | 13          | 16.8                | 32.6      | 0.0       | 7.2          | 2.2   |
| Taipei Chino         | 2005             | 4   | 1                    | 1           | 4.0                 | 0.6       | 0.0       | 48.0         | 66.6  |

## Parte A.1 Aranceles e importaciones totales y por rangos de tarifa

| Total                              |      | Total | Ag   | No Ag | Miembro de la OMC desde              | 1995      |
|------------------------------------|------|-------|------|-------|--------------------------------------|-----------|
| Consolidado final, promedio simple |      | 32.5  | 32.0 | 32.6  | Cobertura de la consolidación:       | Total 100 |
| NMF Aplicado, promedio simple      | 2005 | 5.6   | 9.9  | 4.9   |                                      | No ag 100 |
| Promedio ponderado por comercio    |      |       |      |       | Ag: Contingentes arancelarios (en %) | 0         |
| Importaciones en millardos US\$    |      |       |      |       | Ag: Salvaguardia especiales (en %)   | 0         |

| Distribución de frecuencias |      | Exentas                                    | 0 <= 5 | 5 <= 10 | 10 <= 15 | 15 <= 25 | 25 <= 50 | 50 <= 100 | > 100 | No AdV en % |
|-----------------------------|------|--|--------|---------|----------|----------|----------|-----------|-------|-------------|
|                             |      | Líneas arancelarias y importaciones (en %) |        |         |          |          |          |           |       |             |
| Productos agrícolas         |      |  |        |         |          |          |          |           |       |             |
| Consolidados finales        |      | 0  | 0.0    | 2.6     | 2.8      | 13.9     | 80.7     | 0         | 0     | 0           |
| NMF aplicados               | 2005 | 23.8                                       | 15.0   | 13.0    | 45.9     | 0.1      | 2.0      | 0.1       | 0     | 0           |
| Importaciones               |      |  |        |         |          |          |          |           |       |             |
| Productos no agrícolas      |      |  |        |         |          |          |          |           |       |             |
| Consolidados finales        |      | 0  | 0.7    | 3.2     | 4.9      | 2.9      | 88.3     | 0         | 0     | 0           |
| NMF aplicados               | 2005 | 54.1                                       | 11.7   | 15.4    | 18.8     | 0        | 0        | 0         | 0     | 0           |
| Importaciones               |      |  |        |         |          |          |          |           |       |             |

## Parte A.2 Aranceles e importaciones por grupos de productos

| Grupos de productos                    | Derechos consolidados finales |              |     |                    | Derechos NMF aplicados |              |     | Importaciones |              |
|--|-------------------------------|--------------|-----|--------------------|------------------------|--------------|-----|---------------|--------------|
|  | Promedio                      | Exentos en % | Max | Consolidación en % | Promedio               | Exentos en % | Max | Sector en %   | Exentas en % |
| Productos animales                     | 28.3                          | 0            | 35  | 100                | 14.5                   | 6.5          | 50  |               |              |
| Productos lácteos                      | 24.4                          | 0            | 35  | 100                | 12.9                   | 7.5          | 15  |               |              |
| Frutas, legumbres, plantas             | 32.6                          | 0            | 35  | 100                | 11.0                   | 21.4         | 30  |               |              |
| Café, té                               | 33.5                          | 0            | 35  | 100                | 13.4                   | 2.1          | 15  |               |              |
| Cereales y otras preparaciones         | 31.7                          | 0            | 50  | 100                | 11.1                   | 22.9         | 45  |               |              |
| Semillas oleaginosas, grasas y aceites | 32.2                          | 0            | 35  | 100                | 6.3                    | 22.5         | 15  |               |              |
| Azúcares y artículos de confitería     | 35.0                          | 0            | 40  | 100                | 11.5                   | 27.1         | 40  |               |              |
| Bebidas y tabaco                       | 33.4                          | 0            | 35  | 100                | 14.1                   | 6.8          | 55  |               |              |
| Algodón                                | 11.0                          | 0            | 15  | 100                | 0.0                    | 100.0        | 0   |               |              |
| Otros productos agrícolas              | 34.0                          | 0            | 35  | 100                | 4.3                    | 47.9         | 15  |               |              |
| Pescado y sus productos                | 34.7                          | 0            | 35  | 100                | 9.1                    | 21.2         | 15  |               |              |
| Metales y minerales                    | 33.3                          | 0            | 35  | 100                | 3.3                    | 66.3         | 15  |               |              |
| Petróleo                               | 24.4                          | 0            | 35  | 100                | 8.1                    | 42.3         | 15  |               |              |
| Productos químicos                     | 32.0                          | 0            | 35  | 100                | 1.8                    | 81.1         | 15  |               |              |
| Madera, papel, etc.                    | 33.4                          | 0            | 35  | 100                | 6.4                    | 43.8         | 15  |               |              |
| Textiles                               | 34.1                          | 0            | 35  | 100                | 8.5                    | 12.1         | 15  |               |              |
| Prendas de vestir                      | 34.9                          | 0            | 35  | 100                | 14.9                   | 0.4          | 15  |               |              |
| Cueros, calzado, etc.                  | 34.1                          | 0            | 35  | 100                | 7.9                    | 22.8         | 15  |               |              |
| Máquinas no eléctricas                 | 30.6                          | 0            | 35  | 100                | 1.2                    | 89.2         | 15  |               |              |
| Máquinas eléctricas                    | 27.6                          | 0            | 35  | 100                | 2.9                    | 74.2         | 15  |               |              |
| Material de transporte                 | 29.2                          | 0            | 35  | 100                | 5.4                    | 33.3         | 15  |               |              |
| Manufacturas n.e.p.                    | 33.4                          | 0            | 35  | 100                | 6.8                    | 41.6         | 15  |               |              |

## Parte B Exportaciones a los principales socios y aranceles que enfrentan

| Principales mercados | Impo bilaterales |       | Diversificación      |             | Promedio NMF de líneas con comercio |           | Margen de pref.    | Impo exentas |            |
|----------------------|------------------|-------|----------------------|-------------|-------------------------------------|-----------|--------------------|--------------|------------|
|                      | en US\$          |       | 95% de expo están en |             | líneas con comercio                 |           | de pref. Ponderado | Líneas en %  | Valor en % |
|                      | Millones         |       | N° Capítulos         | N° Subpart. | Simple                              | Ponderado |                    |              |            |
| Estados Unidos       | 2005             | 3,495 | 14                   | 59          | 6.7                                 | 14.5      | 1.3                | 73.1         | 27.7       |
| Comunidades Europeas | 2005             | 469   | 14                   | 22          | 7.2                                 | 9.0       | 3.1                | 97.4         | 86.3       |
| El Salvador          | 2004             | 154   | 45                   | 133         | 8.9                                 | 13.2      | 13.2               | 99.4         | 99.8       |
| Guatemala            | 2004             | 119   | 61                   | 181         | 7.7                                 | 10.8      | 10.7               | 99.7         | 99.7       |
| Canadá               | 2005             | 107   | 12                   | 43          | 7.6                                 | 9.4       | 0.1                | 44.1         | 42.4       |
| México               | 2005             | 101   | 20                   | 38          | 14.8                                | 15.6      | 0.0                | 14.4         | 1.2        |

**Parte A.1 Aranceles e importaciones totales y por rangos de tarifa**

| Total                              |      | Total | Ag  | No Ag | Miembro de la OMC desde              | 1995       |
|------------------------------------|------|-------|-----|-------|--------------------------------------|------------|
| Consolidado final, promedio simple |      | 0.0   | 0.0 | 0.0   | Cobertura de la consolidación:       | Total 45.8 |
| NMF Aplicado, promedio simple      | 2006 | 0.0   | 0.0 | 0.0   |                                      | No ag 37.5 |
| Promedio ponderado por comercio    | 2005 | 0.0   | 0.0 | 0.0   | Ag: Contingentes arancelarios (en %) | 0          |
| Importaciones en millardos US\$    | 2005 | 300.0 | 8.4 | 291.6 | Ag: Salvaguardia especiales (en %)   | 0          |

| Distribución de frecuencias |      | Exentas                                    | 0 <= 5 | 5 <= 10 | 10 <= 15 | 15 <= 25 | 25 <= 50 | 50 <= 100 | > 100 | No AdV en % |
|-----------------------------|------|--|--------|---------|----------|----------|----------|-----------|-------|-------------|
|                             |      | Líneas arancelarias y importaciones (en %) |        |         |          |          |          |           |       |             |
| Productos agrícolas         |      |  |        |         |          |          |          |           |       |             |
| Consolidados finales        |      | 100.0                                      | 0      | 0       | 0        | 0        | 0        | 0         | 0     | 0           |
| NMF aplicados               | 2006 | 100.0                                      | 0      | 0       | 0        | 0        | 0        | 0         | 0     | 0           |
| Importaciones               | 2005 | 100.0                                      | 0      | 0       | 0        | 0        | 0        | 0         | 0     | 0           |
| Productos no agrícolas      |      |  |        |         |          |          |          |           |       |             |
| Consolidados finales        |      | 37.5                                       | 0      | 0       | 0        | 0        | 0        | 0         | 0     | 0           |
| NMF aplicados               | 2006 | 100.0                                      | 0      | 0       | 0        | 0        | 0        | 0         | 0     | 0           |
| Importaciones               | 2005 | 100.0                                      | 0      | 0       | 0        | 0        | 0        | 0         | 0     | 0           |

**Parte A.2 Aranceles e importaciones por grupos de productos**

| Grupos de productos                    | Derechos consolidados finales |              |     |                    | Derechos NMF aplicados |              |     | Importaciones |              |
|--|-------------------------------|--------------|-----|--------------------|------------------------|--------------|-----|---------------|--------------|
|  | Promedio                      | Exentos en % | Max | Consolidación en % | Promedio               | Exentos en % | Max | Sector en %   | Exentas en % |
| Productos animales                     | 0.0                           | 100.0        | 0   | 100                | 0.0                    | 100.0        | 0   | 0.6           | 100.0        |
| Productos lácteos                      | 0.0                           | 100.0        | 0   | 100                | 0.0                    | 100.0        | 0   | 0.1           | 100.0        |
| Frutas, legumbres, plantas             | 0.0                           | 100.0        | 0   | 100                | 0.0                    | 100.0        | 0   | 0.5           | 100.0        |
| Café, té                               | 0.0                           | 100.0        | 0   | 100                | 0.0                    | 100.0        | 0   | 0.1           | 100.0        |
| Cereales y otras preparaciones         | 0.0                           | 100.0        | 0   | 100                | 0.0                    | 100.0        | 0   | 0.4           | 100.0        |
| Semillas oleaginosas, grasas y aceites | 0.0                           | 100.0        | 0   | 100                | 0.0                    | 100.0        | 0   | 0.1           | 100.0        |
| Azúcares y artículos de confitería     | 0.0                           | 100.0        | 0   | 100                | 0.0                    | 100.0        | 0   | 0.1           | 100.0        |
| Bebidas y tabaco                       | 0.0                           | 100.0        | 0   | 100                | 0.0                    | 100.0        | 0   | 0.5           | 100.0        |
| Algodón                                | 0.0                           | 100.0        | 0   | 100                | 0.0                    | 100.0        | 0   | 0.0           | 100.0        |
| Otros productos agrícolas              | 0.0                           | 100.0        | 0   | 100                | 0.0                    | 100.0        | 0   | 0.4           | 100.0        |
| Pescado y sus productos                | 0.0                           | 100.0        | 0   | 100                | 0.0                    | 100.0        | 0   | 0.6           | 100.0        |
| Metales y minerales                    | 0.0                           | 100.0        | 0   | 67.3               | 0.0                    | 100.0        | 0   | 9.5           | 100.0        |
| Petróleo                               | -                             | -            | -   | 0                  | 0.0                    | 100.0        | 0   | 2.2           | 100.0        |
| Productos químicos                     | 0.0                           | 100.0        | 0   | 8.1                | 0.0                    | 100.0        | 0   | 7.0           | 100.0        |
| Madera, papel, etc.                    | 0.0                           | 100.0        | 0   | 96.0               | 0.0                    | 100.0        | 0   | 1.5           | 100.0        |
| Textiles                               | 0.0                           | 100.0        | 0   | 9.0                | 0.0                    | 100.0        | 0   | 5.9           | 100.0        |
| Prendas de vestir                      | 0.0                           | 100.0        | 0   | 1.3                | 0.0                    | 100.0        | 0   | 5.7           | 100.0        |
| Cueros, calzado, etc.                  | 0.0                           | 100.0        | 0   | 44.5               | 0.0                    | 100.0        | 0   | 3.9           | 100.0        |
| Máquinas no eléctricas                 | 0.0                           | 100.0        | 0   | 29.1               | 0.0                    | 100.0        | 0   | 14.4          | 100.0        |
| Máquinas eléctricas                    | 0.0                           | 100.0        | 0   | 40.9               | 0.0                    | 100.0        | 0   | 33.7          | 100.0        |
| Material de transporte                 | 0.0                           | 100.0        | 0   | 13.9               | 0.0                    | 100.0        | 0   | 1.3           | 100.0        |
| Manufacturas n.e.p.                    | 0.0                           | 100.0        | 0   | 53.1               | 0.0                    | 100.0        | 0   | 11.4          | 100.0        |

**Parte B Exportaciones a los principales socios y aranceles que enfrentan**

| Principales mercados | Impo bilaterales |        | Diversificación      |             | Promedio NMF de     |           | Margen de pref. Ponderado | Impo exentas |            |
|----------------------|------------------|--------|----------------------|-------------|---------------------|-----------|---------------------------|--------------|------------|
|                      | en US\$ Millones |        | 95% de expo están en |             | líneas con comercio |           |                           | Líneas en %  | Valor en % |
|                      |                  |        | N° Capítulos         | N° Subpart. | Simple              | Ponderado |                           |              |            |
| Comunidades Europeas | 2005             | 12,326 | 57                   | 662         | 5.3                 | 3.5       | 0.0                       | 16.3         | 46.5       |
| China                | 2005             | 11,989 | 59                   | 574         | 9.3                 | 5.8       | 0.0                       | 9.6          | 41.8       |
| Estados Unidos       | 2005             | 6,703  | 55                   | 472         | 4.7                 | 11.2      | 0.0                       | 36.4         | 28.8       |
| Singapur             | 2005             | 4,190  | 53                   | 482         | 0.1                 | 0.0       | 0.0                       | 99.9         | 100.0      |
| Malasia              | 2004             | 2,766  | 64                   | 514         | 10.7                | 2.8       | 0.0                       | 46.0         | 83.3       |
| Corea, República de  | 2005             | 2,043  | 53                   | 301         | 8.2                 | 3.0       | 0.0                       | 16.0         | 57.0       |

**Parte A.1 Aranceles e importaciones totales y por rangos de tarifa**

| Total                              |      | Total | Ag    | No Ag | Miembro de la OMC desde              |  | 1995       |
|------------------------------------|------|-------|-------|-------|--------------------------------------|--|------------|
| Consolidado final, promedio simple |      | 49.2  | 114.2 | 34.9  | Cobertura de la consolidación:       |  | Total 73.8 |
| NMF Aplicado, promedio simple      | 2005 | 19.2  | 37.6  | 16.4  | No ag                                |  | 69.8       |
| Promedio ponderado por comercio    | 2004 | 14.7  | 60.6  | 12.3  | Ag: Contingentes arancelarios (en %) |  | 0.7        |
| Importaciones en millardos US\$    | 2004 | 102.7 | 5.2   | 97.5  | Ag: Salvaguardia especiales (en %)   |  | 0          |

| Distribución de frecuencias |  | Exentas                                    | 0 <= 5 | 5 <= 10 | 10 <= 15 | 15 <= 25 | 25 <= 50 | 50 <= 100 | > 100 | No AdV en % |
|-----------------------------|--|--|--------|---------|----------|----------|----------|-----------|-------|-------------|
|                             |  | Líneas arancelarias y importaciones (en %) |        |         |          |          |          |           |       |             |
| Productos agrícolas         |  |  |        |         |          |          |          |           |       |             |
| Consolidados finales        |  | 0  | 0      | 1.3     | 0.1      | 2.5      | 6.7      | 53.0      | 36.2  | 0.3         |
| NMF aplicados 2005          |  | 2.5  | 0      | 1.4     | 3.0      | 0.4      | 80.5     | 10.7      | 1.4   | 0.3         |
| Importaciones 2004          |  | 0.4  | 0      | 5.1     | 3.7      | 0.0      | 48.5     | 41.5      | 0.8   | 2.3         |
| Productos no agrícolas      |  |  |        |         |          |          |          |           |       |             |
| Consolidados finales        |  | 3.2  | 0.5    | 0.0     | 0        | 15.0     | 50.0     | 0.8       | 0.3   | 6.1         |
| NMF aplicados 2005          |  | 2.4  | 1.8    | 0.2     | 84.8     | 5.2      | 4.2      | 1.1       | 0.2   | 6.0         |
| Importaciones 2004          |  | 7.7  | 4.4    | 28.6    | 55.5     | 3.5      | 0.2      | 0.1       | 0.0   | 0.3         |

**Parte A.2 Aranceles e importaciones por grupos de productos**

| Grupos de productos                    | Derechos consolidados finales |              |     |                    | Derechos NMF aplicados |              |     | Importaciones |              |
|--|-------------------------------|--------------|-----|--------------------|------------------------|--------------|-----|---------------|--------------|
|  | Promedio                      | Exentos en % | Max | Consolidación en % | Promedio               | Exentos en % | Max | Sector en %   | Exentas en % |
| Productos animales                     | 105.0                         | 0            | 150 | 100                | 33.0                   | 0            | 100 | 0.0           | 0            |
| Productos lácteos                      | 65.0                          | 0            | 150 | 100                | 35.0                   | 0            | 60  | 0.0           | 0            |
| Frutas, legumbres, plantas             | 100.9                         | 0            | 150 | 100                | 31.5                   | 0            | 105 | 1.1           | 0            |
| Café, té                               | 133.1                         | 0            | 150 | 100                | 56.3                   | 0            | 100 | 0.1           | 0            |
| Cereales y otras preparaciones         | 119.4                         | 0            | 150 | 100                | 37.3                   | 7.6          | 160 | 0.1           | 1.6          |
| Semillas oleaginosas, grasas y aceites | 168.9                         | 0            | 300 | 100                | 52.5                   | 0            | 100 | 2.5           | 0            |
| Azúcares y artículos de confitería     | 124.7                         | 0            | 150 | 100                | 48.4                   | 0            | 100 | 0.3           | 0            |
| Bebidas y tabaco                       | 127.5                         | 0            | 150 | 100                | 68.9                   | 0            | 182 | 0.2           | 0            |
| Algodón                                | 110.0                         | 0            | 150 | 100                | 17.0                   | 0            | 30  | 0.2           | 0            |
| Otros productos agrícolas              | 104.1                         | 0            | 150 | 100                | 27.1                   | 7.7          | 70  | 0.5           | 3.9          |
| Pescado y sus productos                | 100.7                         | 0            | 150 | 13.1               | 30.0                   | 0            | 30  | 0.0           | 0            |
| Metales y minerales                    | 38.3                          | 0.4          | 55  | 59.8               | 15.4                   | 0.1          | 55  | 33.0          | 0.0          |
| Petróleo                               | -                             | -            | -   | 0                  | 14.0                   | 0            | 15  | 25.6          | 0            |
| Productos químicos                     | 39.5                          | 0.1          | 60  | 89.0               | 15.0                   | 0.2          | 100 | 8.7           | 0.4          |
| Madera, papel, etc.                    | 36.5                          | 0            | 40  | 62.1               | 13.5                   | 2.4          | 15  | 2.3           | 0.4          |
| Textiles                               | 31.4                          | 0            | 261 | 70.2               | 20.2                   | 0            | 268 | 1.6           | 0            |
| Prendas de vestir                      | 42.3                          | 0            | 118 | 54.9               | 22.4                   | 0            | 103 | 0.0           | 0            |
| Cueros, calzado, etc.                  | 35.2                          | 0            | 40  | 50.7               | 15.4                   | 0.6          | 70  | 0.6           | 0.1          |
| Máquinas no eléctricas                 | 28.2                          | 7.1          | 40  | 94.5               | 14.3                   | 4.2          | 15  | 9.0           | 27.6         |
| Máquinas eléctricas                    | 26.8                          | 27.4         | 40  | 93.8               | 12.3                   | 17.7         | 15  | 7.0           | 53.8         |
| Material de transporte                 | 35.8                          | 0            | 40  | 70.5               | 24.8                   | 0            | 100 | 3.9           | 0            |
| Manufacturas n.e.p.                    | 31.4                          | 20.2         | 40  | 42.5               | 13.9                   | 7.5          | 15  | 3.1           | 32.4         |

**Parte B Exportaciones a los principales socios y aranceles que enfrentan**

| Principales mercados | Impo bilaterales |        | Diversificación      |             | Promedio NMF de líneas con comercio |           | Margen de pref. | Impo exentas |            |
|----------------------|------------------|--------|----------------------|-------------|-------------------------------------|-----------|-----------------|--------------|------------|
|                      | en US\$ Millones |        | 95% de expo están en |             | Simple                              | Ponderado | Ponderado       | Líneas en %  | Valor en % |
|                      |                  |        | N° Capítulos         | N° Subpart. |                                     |           |                 |              |            |
| Comunidades Europeas | 2005             | 22,970 | 85                   | 1,269       | 5.9                                 | 5.3       | 2.2             | 56.5         | 56.5       |
| Estados Unidos       | 2005             | 16,490 | 74                   | 636         | 4.3                                 | 4.7       | 0.6             | 69.5         | 66.4       |
| China                | 2005             | 9,740  | 29                   | 119         | 8.9                                 | 3.4       | 0.1             | 8.5          | 58.7       |
| Hong Kong, China     | 2005             | 4,584  | 19                   | 59          | 0.0                                 | 0.0       | 0.0             | 100.0        | 100.0      |
| Singapur             | 2005             | 4,063  | 60                   | 308         | 0.1                                 | 0.0       | 0.0             | 99.9         | 100.0      |
| Japón                | 2005             | 3,181  | 57                   | 310         | 11.0                                | 2.5       | 0.6             | 54.0         | 64.2       |

**Parte A.1 Aranceles e importaciones totales y por rangos de tarifa**

| Total                              |      | Total | Ag   | No Ag | Miembro de la OMC desde              |  | 1995       |
|------------------------------------|------|-------|------|-------|--------------------------------------|--|------------|
| Consolidado final, promedio simple |      | 37.1  | 47.0 | 35.6  | Cobertura de la consolidación:       |  | Total 96.6 |
| NMF Aplicado, promedio simple      | 2006 | 6.9   | 8.2  | 6.8   |                                      |  | No ag 96.1 |
| Promedio ponderado por comercio    | 2005 | 4.8   | 6.1  | 4.7   | Ag: Contingentes arancelarios (en %) |  | 0.9        |
| Importaciones en millardos US\$    | 2005 | 57.4  | 5.3  | 52.1  | Ag: Salvaguardia especiales (en %)   |  | 0.9        |

| Distribución de frecuencias |                      | Exentas                                    | 0 <= 5 | 5 <= 10 | 10 <= 15 | 15 <= 25 | 25 <= 50 | 50 <= 100 | > 100 | No AdV en % |
|-----------------------------|----------------------|--|--------|---------|----------|----------|----------|-----------|-------|-------------|
|                             |                      | Líneas arancelarias y importaciones (en %) |        |         |          |          |          |           |       |             |
| Productos agrícolas         |                      |  |        |         |          |          |          |           |       |             |
|                             | Consolidados finales | 0  | 0      | 0.6     | 0        | 0        | 87.4     | 8.5       | 3.3   | 0           |
|                             | NMF aplicados 2006   | 13.3                                       | 78.0   | 3.4     | 1.4      | 1.4      | 0.5      | 0.2       | 1.9   | 1.3         |
|                             | Importaciones 2005   | 40.2                                       | 46.1   | 0.3     | 2.2      | 8.7      | 2.0      | 0.0       | 0.6   | 12.0        |
| Productos no agrícolas      |                      |  |        |         |          |          |          |           |       |             |
|                             | Consolidados finales | 2.9  | 0      | 0.1     | 3.7      | 0        | 89.4     | 0.0       | 0     | 0           |
|                             | NMF aplicados 2006   | 22.7                                       | 42.4   | 17.3    | 14.5     | 2.7      | 0.2      | 0.1       | 0     | 0.1         |
|                             | Importaciones 2005   | 54.9                                       | 25.0   | 8.0     | 6.9      | 2.7      | 2.3      | 0.1       | 0.0   | 0           |

**Parte A.2 Aranceles e importaciones por grupos de productos**

| Grupos de productos                    | Derechos consolidados finales |              |     |                    | Derechos NMF aplicados |              |     | Importaciones |              |
|--|-------------------------------|--------------|-----|--------------------|------------------------|--------------|-----|---------------|--------------|
|  | Promedio                      | Exentos en % | Max | Consolidación en % | Promedio               | Exentos en % | Max | Sector en %   | Exentas en % |
| Productos animales                     | 44.0                          | 0            | 50  | 100                | 4.2                    | 16.1         | 5   | 0.4           | 20.4         |
| Productos lácteos                      | 74.0                          | 0            | 210 | 100                | 5.0                    | 0            | 5   | 0.9           | 0            |
| Frutas, legumbres, plantas             | 45.8                          | 0            | 60  | 100                | 5.1                    | 3.8          | 20  | 0.7           | 0.4          |
| Café, té                               | 45.3                          | 0            | 60  | 100                | 4.8                    | 4.2          | 5   | 0.2           | 0.7          |
| Cereales y otras preparaciones         | 44.6                          | 0            | 160 | 100                | 5.6                    | 9.9          | 170 | 2.2           | 33.7         |
| Semillas oleaginosas, grasas y aceites | 39.9                          | 0            | 60  | 100                | 4.2                    | 35.1         | 15  | 1.6           | 88.7         |
| Azúcares y artículos de confitería     | 58.3                          | 0            | 95  | 100                | 8.3                    | 0            | 25  | 1.1           | 0            |
| Bebidas y tabaco                       | 85.0                          | 0            | 150 | 100                | 56.0                   | 1.1          | 170 | 0.4           | 0.0          |
| Algodón                                | 37.4                          | 0            | 40  | 100                | 4.0                    | 20.0         | 5   | 1.0           | 99.5         |
| Otros productos agrícolas              | 40.7                          | 0            | 60  | 100                | 4.3                    | 22.7         | 20  | 0.7           | 66.1         |
| Pescado y sus productos                | 40.0                          | 0            | 40  | 100                | 4.9                    | 5.2          | 15  | 0.2           | 55.8         |
| Metales y minerales                    | 38.8                          | 0.1          | 40  | 97.7               | 6.8                    | 19.5         | 25  | 13.5          | 40.5         |
| Petróleo                               | 40.0                          | 0            | 40  | 100                | 2.2                    | 78.6         | 30  | 30.3          | 83.7         |
| Productos químicos                     | 38.0                          | 0.1          | 60  | 97.0               | 5.4                    | 20.4         | 30  | 13.3          | 37.9         |
| Madera, papel, etc.                    | 39.4                          | 0            | 40  | 98.8               | 5.3                    | 21.4         | 15  | 2.7           | 51.8         |
| Textiles                               | 26.3                          | 0            | 40  | 99.7               | 9.2                    | 1.9          | 20  | 1.8           | 15.2         |
| Prendas de vestir                      | 35.0                          | 0            | 40  | 100                | 14.1                   | 0            | 15  | 0.1           | 0            |
| Cueros, calzado, etc.                  | 39.8                          | 0            | 50  | 99.3               | 7.7                    | 12.4         | 20  | 1.3           | 7.7          |
| Máquinas no eléctricas                 | 34.9                          | 6.5          | 40  | 98.3               | 2.3                    | 71.3         | 15  | 14.1          | 64.1         |
| Máquinas eléctricas                    | 30.3                          | 23.6         | 40  | 97.7               | 6.1                    | 28.9         | 15  | 5.6           | 26.4         |
| Material de transporte                 | 38.9                          | 0            | 40  | 54.1               | 12.3                   | 40.7         | 80  | 6.7           | 20.8         |
| Manufacturas n.e.p.                    | 35.7                          | 8.8          | 40  | 88.1               | 7.2                    | 18.0         | 20  | 1.4           | 17.5         |

**Parte B Exportaciones a los principales socios y aranceles que enfrentan**

| Principales mercados | Impo bilaterales |        | Diversificación      |             | Promedio NMF de     |           | Margen    | Impo exentas |            |
|----------------------|------------------|--------|----------------------|-------------|---------------------|-----------|-----------|--------------|------------|
|                      | en US\$          |        | 95% de expo están en |             | líneas con comercio |           | de pref.  | Líneas en %  | Valor en % |
|                      | Millones         |        | N° Capítulos         | N° Subpart. | Simple              | Ponderado | Ponderado |              |            |
| Japón                | 2005             | 20,760 | 48                   | 230         | 7.7                 | 1.4       | 0.3       | 56.1         | 73.5       |
| Comunidades Europeas | 2005             | 13,181 | 70                   | 531         | 5.8                 | 4.5       | 1.9       | 55.4         | 64.3       |
| Estados Unidos       | 2005             | 11,692 | 60                   | 344         | 5.7                 | 6.5       | 0.7       | 60.8         | 64.6       |
| Singapur             | 2005             | 10,360 | 73                   | 461         | 0.0                 | 0.0       | 0.0       | 99.9         | 100.0      |
| China                | 2005             | 8,436  | 42                   | 209         | 9.1                 | 5.1       | 0.4       | 14.3         | 51.1       |
| Corea, República de  | 2005             | 8,184  | 31                   | 88          | 10.1                | 3.6       | 0.0       | 13.8         | 7.0        |

**Parte A.1 Aranceles e importaciones totales y por rangos de tarifa**

| Total                              |      | Total | Ag    | No Ag | Miembro de la OMC desde        |  | 1995                                 |      |
|------------------------------------|------|-------|-------|-------|--------------------------------|--|--------------------------------------|------|
| Consolidado final, promedio simple | 2006 | 23.5  | 109.2 | 9.6   | Cobertura de la consolidación: |  | Total 95.0                           |      |
| NMF Aplicado, promedio simple      |      | 7.7   | 42.4  | 2.4   | No ag                          |  | 94.2                                 |      |
| Promedio ponderado por comercio    |      |       |       |       |                                |  | Ag: Contingentes arancelarios (en %) | 36.8 |
| Importaciones en millardos US\$    |      |       |       |       |                                |  | Ag: Salvaguardia especiales (en %)   | 49.8 |

| Distribución de frecuencias |      | Exentas                                    | 0 <= 5 | 5 <= 10 | 10 <= 15 | 15 <= 25 | 25 <= 50 | 50 <= 100 | > 100 | No AdV en % |
|-----------------------------|------|--|--------|---------|----------|----------|----------|-----------|-------|-------------|
|                             |      | Líneas arancelarias y importaciones (en %) |        |         |          |          |          |           |       |             |
| Productos agrícolas         |      |  |        |         |          |          |          |           |       |             |
| Consolidados finales        | 2006 | 26.0                                       | 3.2    | 7.6     | 1.4      | 6.8      | 13.0     | 3.4       | 38.3  | 23.1        |
| NMF aplicados               |      | 66.4                                       | 2.5    | 0.8     | 0.7      | 4.0      | 5.7      | 7.2       | 12.6  | 17.0        |
| Importaciones               |      |  |        |         |          |          |          |           |       |             |
| Productos no agrícolas      |      |  |        |         |          |          |          |           |       |             |
| Consolidados finales        | 2006 | 46.3                                       | 6.2    | 7.8     | 6.0      | 17.3     | 9.7      | 0.8       | 0.0   | 0.0         |
| NMF aplicados               |      | 76.2                                       | 3.9    | 13.9    | 6.0      | 0.0      | 0        | 0         | 0     | 0           |
| Importaciones               |      |  |        |         |          |          |          |           |       |             |

**Parte A.2 Aranceles e importaciones por grupos de productos**

| Grupos de productos                    | Derechos consolidados finales |              |     |                    | Derechos NMF aplicados |              |        | Importaciones |              |
|--|-------------------------------|--------------|-----|--------------------|------------------------|--------------|--------|---------------|--------------|
|  | Promedio                      | Exentos en % | Max | Consolidación en % | Promedio               | Exentos en % | Max    | Sector en %   | Exentas en % |
| Productos animales                     | 358.5                         | 0            | 464 | 100                | 186.8                  | 25.7         | 823    |               |              |
| Productos lácteos                      | 439.0                         | 0            | 576 | 100                | 189.1                  | 0            | 478    |               |              |
| Frutas, legumbres, plantas             | 75.4                          | 20.6         | 472 | 100                | 19.8                   | 79.5         | > 1000 |               |              |
| Café, té                               | 18.5                          | 35.9         | 116 | 100                | 7.7                    | 63.9         | 84     |               |              |
| Cereales y otras preparaciones         | 93.2                          | 24.4         | 409 | 100                | 29.8                   | 55.6         | 346    |               |              |
| Semillas oleaginosas, grasas y aceites | 99.2                          | 18.4         | 196 | 100                | 9.6                    | 84.0         | 129    |               |              |
| Azúcares y artículos de confitería     | 88.1                          | 19.0         | 175 | 100                | 5.1                    | 83.7         | 55     |               |              |
| Bebidas y tabaco                       | 12.2                          | 27.3         | 58  | 100                | 8.0                    | 60.7         | 74     |               |              |
| Algodón                                | 2.2                           | 80.0         | 11  | 100                | 0.0                    | 100.0        | 0      |               |              |
| Otros productos agrícolas              | 33.2                          | 52.0         | 181 | 100                | 5.0                    | 80.8         | 55     |               |              |
| Pescado y sus productos                | 3.5                           | 80.4         | 175 | 95.3               | 1.2                    | 87.7         | 10     |               |              |
| Metales y minerales                    | 7.9                           | 55.9         | 65  | 96.6               | 1.2                    | 86.6         | 15     |               |              |
| Petróleo                               | 8.7                           | 66.7         | 50  | 50.0               | 0.1                    | 97.8         | 5      |               |              |
| Productos químicos                     | 4.3                           | 79.4         | 65  | 99.0               | 1.0                    | 86.1         | 20     |               |              |
| Madera, papel, etc.                    | 11.5                          | 43.2         | 35  | 91.5               | 2.4                    | 70.9         | 15     |               |              |
| Textiles                               | 8.3                           | 34.9         | 35  | 86.6               | 1.6                    | 83.9         | 15     |               |              |
| Prendas de vestir                      | 20.5                          | 0            | 21  | 100                | 14.6                   | 0.9          | 15     |               |              |
| Cueros, calzado, etc.                  | 11.7                          | 37.3         | 35  | 91.1               | 5.9                    | 41.8         | 15     |               |              |
| Máquinas no eléctricas                 | 5.6                           | 57.8         | 35  | 96.4               | 0.7                    | 90.4         | 10     |               |              |
| Máquinas eléctricas                    | 14.9                          | 34.0         | 40  | 99.2               | 2.0                    | 73.7         | 10     |               |              |
| Material de transporte                 | 9.7                           | 59.0         | 35  | 44.3               | 2.1                    | 76.6         | 15     |               |              |
| Manufacturas n.e.p.                    | 20.6                          | 17.2         | 55  | 97.9               | 3.6                    | 61.3         | 15     |               |              |

**Parte B Exportaciones a los principales socios y aranceles que enfrentan**

| Principales mercados | Impo bilaterales |       | Diversificación      |             | Promedio NMF de     |           | Margen de pref. Ponderado | Impo exentas |            |
|----------------------|------------------|-------|----------------------|-------------|---------------------|-----------|---------------------------|--------------|------------|
|                      | en US\$ Millones |       | 95% de expo están en |             | líneas con comercio |           |                           | Líneas en %  | Valor en % |
|                      |                  |       | N° Capítulos         | N° Subpart. | Simple              | Ponderado |                           |              |            |
| Comunidades Europeas | 2005             | 2,166 | 27                   | 65          | 6.5                 | 8.9       | 8.2                       | 65.7         | 89.6       |
| Estados Unidos       | 2005             | 191   | 16                   | 39          | 3.4                 | 0.4       | 0.0                       | 52.3         | 89.9       |
| Japón                | 2005             | 139   | 6                    | 12          | 7.5                 | 3.9       | 0.0                       | 36.0         | 10.7       |
| China                | 2005             | 47    | 4                    | 13          | 8.0                 | 9.3       | 0.0                       | 18.6         | 5.6        |
| Canadá               | 2005             | 46    | 14                   | 47          | 3.3                 | 0.8       | 0.0                       | 58.1         | 84.7       |
| Rusia, Federación de | 2005             | 40    | 7                    | 12          | 15.5                | 8.0       | 0.0                       | 2.4          | 14.8       |



**Parte A.1 Aranceles e importaciones totales y por rangos de tarifa**

| Total                              |      | Total | Ag   | No Ag | Miembro de la OMC desde              |  |  | 1996      |
|------------------------------------|------|-------|------|-------|--------------------------------------|--|--|-----------|
| Consolidado final, promedio simple | 2006 | 79.2  | 76.3 | 79.6  | Cobertura de la consolidación:       |  |  | Total 100 |
| NMF Aplicado, promedio simple      |      | 14.5  | 17.5 | 14.1  | No ag                                |  |  | 100       |
| Promedio ponderado por comercio    |      |       |      |       | Ag: Contingentes arancelarios (en %) |  |  | 0         |
| Importaciones en millardos US\$    |      |       |      |       | Ag: Salvaguardia especiales (en %)   |  |  | 0         |

| Distribución de frecuencias |      | Exentas                                    | 0 <= 5 | 5 <= 10 | 10 <= 15 | 15 <= 25 | 25 <= 50 | 50 <= 100 | > 100 | No AdV en % |
|-----------------------------|------|--|--------|---------|----------|----------|----------|-----------|-------|-------------|
|                             |      | Líneas arancelarias y importaciones (en %) |        |         |          |          |          |           |       |             |
| Productos agrícolas         |      |  |        |         |          |          |          |           |       |             |
| Consolidados finales        | 2006 | 0  | 3.2    | 8.9     | 1.9      | 0.1      | 1.2      | 78.1      | 6.5   | 3.4         |
| NMF aplicados               |      | 3.2  | 12.4   | 0       | 0.3      | 84.0     | 0        | 0         | 0     | 0           |
| Importaciones               |      |  |        |         |          |          |          |           |       |             |
| Productos no agrícolas      |      |  |        |         |          |          |          |           |       |             |
| Consolidados finales        | 2006 | 0  | 0.3    | 1.4     | 0.3      | 0.0      | 0.2      | 94.6      | 3.1   | 1.1         |
| NMF aplicados               |      | 0.4  | 17.3   | 31.8    | 0.0      | 49.4     | 0        | 0         | 0     | 0           |
| Importaciones               |      |  |        |         |          |          |          |           |       |             |

**Parte A.2 Aranceles e importaciones por grupos de productos**

| Grupos de productos                    | Derechos consolidados finales |              |     |                    | Derechos NMF aplicados |              |     | Importaciones |              |
|--|-------------------------------|--------------|-----|--------------------|------------------------|--------------|-----|---------------|--------------|
|  | Promedio                      | Exentos en % | Max | Consolidación en % | Promedio               | Exentos en % | Max | Sector en %   | Exentas en % |
| Productos animales                     | 87.0                          | 0            | 110 | 100                | 17.0                   | 0            | 20  |               |              |
| Productos lácteos                      | 32.5                          | 0            | 80  | 100                | 12.5                   | 0            | 20  |               |              |
| Frutas, legumbres, plantas             | 67.0                          | 0            | 80  | 100                | 20.0                   | 0            | 20  |               |              |
| Café, té                               | 80.0                          | 0            | 80  | 100                | 20.0                   | 0            | 20  |               |              |
| Cereales y otras preparaciones         | 69.8                          | 0            | 150 | 100                | 16.8                   | 0            | 20  |               |              |
| Semillas oleaginosas, grasas y aceites | 78.3                          | 0            | 80  | 100                | 17.9                   | 0            | 20  |               |              |
| Azúcares y artículos de confitería     | 61.3                          | 0            | 80  | 100                | 16.0                   | 0            | 20  |               |              |
| Bebidas y tabaco                       | 174.0                         | 0            | 684 | 100                | 9.1                    | 53.8         | 20  |               |              |
| Algodón                                | 80.0                          | 0            | 80  | 100                | 20.0                   | 0            | 20  |               |              |
| Otros productos agrícolas              | 65.0                          | 0            | 80  | 100                | 17.2                   | 0            | 20  |               |              |
| Pescado y sus productos                | 85.0                          | 0            | 120 | 100                | 19.9                   | 0            | 20  |               |              |
| Metales y minerales                    | 76.6                          | 0            | 90  | 100                | 10.6                   | 0.7          | 20  |               |              |
| Petróleo                               | 8.2                           | 0            | 11  | 100                | 4.4                    | 77.8         | 20  |               |              |
| Productos químicos                     | 77.2                          | 0            | 90  | 100                | 9.6                    | 0.9          | 20  |               |              |
| Madera, papel, etc.                    | 80.0                          | 0            | 80  | 100                | 19.2                   | 0            | 20  |               |              |
| Textiles                               | 79.9                          | 0            | 80  | 100                | 19.3                   | 0            | 20  |               |              |
| Prendas de vestir                      | 80.0                          | 0            | 80  | 100                | 20.0                   | 0            | 20  |               |              |
| Cueros, calzado, etc.                  | 80.0                          | 0            | 80  | 100                | 19.5                   | 0            | 20  |               |              |
| Máquinas no eléctricas                 | 80.0                          | 0            | 80  | 100                | 10.2                   | 0            | 20  |               |              |
| Máquinas eléctricas                    | 80.0                          | 0            | 80  | 100                | 18.4                   | 0            | 20  |               |              |
| Material de transporte                 | 80.0                          | 0            | 80  | 100                | 14.7                   | 0            | 20  |               |              |
| Manufacturas n.e.p.                    | 88.2                          | 0            | 455 | 100                | 16.1                   | 0            | 20  |               |              |

**Parte B Exportaciones a los principales socios y aranceles que enfrentan**

| Principales mercados | Impo bilaterales |    | Diversificación      |             | Promedio NMF de     |           | Margen    | Impo exentas |       |
|----------------------|------------------|----|----------------------|-------------|---------------------|-----------|-----------|--------------|-------|
|                      | en US\$ Millones |    | 95% de expo están en |             | líneas con comercio |           | de pref.  | Líneas       | Valor |
|                      |                  |    | N° Capítulos         | N° Subpart. | Simple              | Ponderado | Ponderado | en %         | en %  |
| China                | 2005             | 97 | 1                    | 1           | 1.7                 | 0.0       | 0.0       | 85.7         | 100.0 |
| Corea, República de  | 2005             | 31 | 1                    | 2           | 7.2                 | 1.5       | 1.5       | 66.7         | 99.9  |
| Tailandia            | 2005             | 16 | 2                    | 3           | 6.3                 | 4.6       | 0.0       | 0.0          | 0.0   |
| Japón                | 2005             | 16 | 3                    | 3           | 2.2                 | 2.4       | 2.3       | 92.6         | 97.7  |
| Comunidades Europeas | 2005             | 14 | 3                    | 3           | 12.0                | 15.5      | 15.5      | 91.2         | 100.0 |
| Filipinas            | 2005             | 12 | 3                    | 4           | 5.7                 | 1.6       | 0.0       | 10.7         | 72.9  |

**Parte A.1 Aranceles e importaciones totales y por rangos de tarifa**

| Total                              |      | Total | Ag   | No Ag | Miembro de la OMC desde              | 1995       |
|------------------------------------|------|-------|------|-------|--------------------------------------|------------|
| Consolidado final, promedio simple |      | 22.0  | 73.3 | 11.1  | Cobertura de la consolidación:       | Total 75.1 |
| NMF Aplicado, promedio simple      | 2006 | 6.5   | 17.1 | 4.9   |                                      | No ag 71.5 |
| Promedio ponderado por comercio    | 2004 | 3.0   | 11.7 | 2.4   | Ag: Contingentes arancelarios (en %) | 3.4        |
| Importaciones en millardos US\$    | 2004 | 40.8  | 2.5  | 38.3  | Ag: Salvaguardia especiales (en %)   | 5.2        |

| Distribución de frecuencias |      | Exentas                                    | 0 <= 5 | 5 <= 10 | 10 <= 15 | 15 <= 25 | 25 <= 50 | 50 <= 100 | > 100 | No AdV en % |
|-----------------------------|------|--|--------|---------|----------|----------|----------|-----------|-------|-------------|
|                             |      | Líneas arancelarias y importaciones (en %) |        |         |          |          |          |           |       |             |
| Productos agrícolas         |      |  |        |         |          |          |          |           |       |             |
| Consolidados finales        |      | 3.1  | 12.8   | 4.9     | 2.4      | 17.4     | 8.7      | 16.4      | 32.8  | 0.2         |
| NMF aplicados               | 2006 | 41.9                                       | 3.5    | 11.3    | 15.8     | 7.4      | 11.0     | 4.8       | 3.2   | 20.1        |
| Importaciones               | 2004 | 61.4                                       | 2.4    | 4.9     | 15.9     | 2.7      | 8.3      | 1.0       | 3.4   | 10.9        |
| Productos no agrícolas      |      |  |        |         |          |          |          |           |       |             |
| Consolidados finales        |      | 9.4  | 25.8   | 13.0    | 10.0     | 6.7      | 4.5      | 1.5       | 0.2   | 6.7         |
| NMF aplicados               | 2006 | 58.8                                       | 1.2    | 14.3    | 24.0     | 0.2      | 0.6      | 0.3       | 0.2   | 2.3         |
| Importaciones               | 2004 | 77.4                                       | 0.6    | 10.0    | 11.8     | 0.0      | 0.0      | 0.2       | 0     | 0.2         |

**Parte A.2 Aranceles e importaciones por grupos de productos**

| Grupos de productos                    | Derechos consolidados finales |              |     |                    | Derechos NMF aplicados |              |     | Importaciones |              |
|--|-------------------------------|--------------|-----|--------------------|------------------------|--------------|-----|---------------|--------------|
|  | Promedio                      | Exentos en % | Max | Consolidación en % | Promedio               | Exentos en % | Max | Sector en %   | Exentas en % |
| Productos animales                     | 115.3                         | 8.5          | 190 | 96.3               | 31.0                   | 33.0         | 190 | 0.4           | 96.1         |
| Productos lácteos                      | 168.1                         | 0            | 247 | 95.0               | 108.3                  | 5.8          | 212 | 0.1           | 17.5         |
| Frutas, legumbres, plantas             | 104.6                         | 0            | 560 | 99.5               | 20.7                   | 18.0         | 284 | 0.6           | 27.3         |
| Café, té                               | 9.1                           | 0            | 25  | 100                | 0.7                    | 87.5         | 12  | 0.3           | 89.4         |
| Cereales y otras preparaciones         | 57.6                          | 0.6          | 255 | 100                | 11.0                   | 41.8         | 129 | 2.2           | 50.7         |
| Semillas oleaginosas, grasas y aceites | 37.7                          | 2.0          | 128 | 100                | 6.5                    | 61.9         | 86  | 1.0           | 89.9         |
| Azúcares y artículos de confitería     | 9.7                           | 0            | 35  | 100                | 2.0                    | 80.6         | 16  | 0.4           | 81.3         |
| Bebidas y tabaco                       | 130.9                         | 1.3          | 255 | 97.5               | 16.7                   | 17.5         | 97  | 0.7           | 48.2         |
| Algodón                                | 4.0                           | 20.0         | 5   | 100                | 0.0                    | 100.0        | 0   | 0.0           | 100.0        |
| Otros productos agrícolas              | 31.1                          | 7.3          | 170 | 98.0               | 4.8                    | 67.8         | 105 | 0.4           | 48.1         |
| Pescado y sus productos                | 8.2                           | 0            | 170 | 53.3               | 28.1                   | 28.4         | 302 | 0.2           | 45.4         |
| Metales y minerales                    | 9.0                           | 9.4          | 80  | 85.3               | 3.2                    | 66.9         | 17  | 32.9          | 92.7         |
| Petróleo                               | 25.0                          | 0            | 45  | 50.0               | 4.1                    | 50.0         | 12  | 9.3           | 92.3         |
| Productos químicos                     | 8.2                           | 7.2          | 70  | 85.3               | 1.7                    | 83.3         | 100 | 11.0          | 66.7         |
| Madera, papel, etc.                    | 14.1                          | 13.4         | 60  | 73.8               | 5.2                    | 57.3         | 100 | 3.1           | 58.6         |
| Textiles                               | 20.1                          | 1.3          | 155 | 52.3               | 6.4                    | 42.8         | 12  | 2.4           | 52.8         |
| Prendas de vestir                      | 17.9                          | 0            | 35  | 12.0               | 11.7                   | 1.3          | 12  | 1.5           | 1.8          |
| Cueros, calzado, etc.                  | 12.7                          | 19.0         | 60  | 74.7               | 5.2                    | 51.1         | 12  | 1.2           | 43.2         |
| Máquinas no eléctricas                 | 8.1                           | 29.8         | 100 | 75.2               | 4.1                    | 57.5         | 12  | 9.6           | 69.9         |
| Máquinas eléctricas                    | 10.1                          | 33.2         | 65  | 79.8               | 3.8                    | 63.3         | 12  | 11.7          | 80.0         |
| Material de transporte                 | 34.9                          | 26.0         | 705 | 41.0               | 3.3                    | 67.4         | 100 | 6.2           | 47.2         |
| Manufacturas n.e.p.                    | 12.7                          | 12.6         | 108 | 75.4               | 4.7                    | 54.7         | 100 | 4.9           | 71.5         |

**Parte B Exportaciones a los principales socios y aranceles que enfrentan**

| Principales mercados | Impo bilaterales |                                   | Diversificación |                     | Promedio NMF de líneas con comercio |                    | Margen de pref. | Impo exentas |       |
|----------------------|------------------|-----------------------------------|-----------------|---------------------|-------------------------------------|--------------------|-----------------|--------------|-------|
|                      | en US\$ Millones | 95% de expo están en N° Capítulos | N° Subpart.     | líneas con comercio |                                     | de pref. Ponderado | Líneas en %     | Valor en %   |       |
|                      |                  |                                   |                 | Simple              | Ponderado                           |                    |                 |              |       |
| Estados Unidos       | 2005             | 14,039                            | 56              | 223                 | 4.1                                 | 1.1                | 1.0             | 99.7         | 100.0 |
| Comunidades Europeas | 2005             | 10,710                            | 77              | 823                 | 7.6                                 | 3.4                | 2.2             | 59.2         | 84.6  |
| Hong Kong, China     | 2005             | 1,507                             | 10              | 40                  | 0.0                                 | 0.0                | 0.0             | 100.0        | 100.0 |
| China                | 2005             | 1,057                             | 28              | 145                 | 7.7                                 | 3.5                | 0.0             | 18.9         | 37.2  |
| India                | 2004             | 952                               | 14              | 70                  | 15.8                                | 13.0               | 0.0             | 6.8          | 12.5  |
| Japón                | 2005             | 828                               | 35              | 173                 | 4.8                                 | 1.7                | 0.0             | 56.2         | 84.9  |

**Parte A.1 Aranceles e importaciones totales y por rangos de tarifa**

| Total                              |      | Total | Ag  | No Ag | No es miembro de la OMC              |  |
|------------------------------------|------|-------|-----|-------|--------------------------------------|--|
| Consolidado final, promedio simple | 2006 | 0.0   | 0.0 | 0.0   | Cobertura de la consolidación:       |  |
| NMF Aplicado, promedio simple      |      |       |     |       | Total                                |  |
| Promedio ponderado por comercio    |      |       |     |       | No ag                                |  |
| Importaciones en millardos US\$    |      |       |     |       | Ag: Contingentes arancelarios (en %) |  |
|                                    |      |       |     |       | Ag: Salvaguardia especiales (en %)   |  |

| Distribución de frecuencias |      | Exentas                                    | 0 <= 5 | 5 <= 10 | 10 <= 15 | 15 <= 25 | 25 <= 50 | 50 <= 100 | > 100 | No AdV en % |
|-----------------------------|------|--|--------|---------|----------|----------|----------|-----------|-------|-------------|
|                             |      | Líneas arancelarias y importaciones (en %) |        |         |          |          |          |           |       |             |
| Productos agrícolas         |      |  |        |         |          |          |          |           |       |             |
| Consolidados finales        |      |  |        |         |          |          |          |           |       |             |
| NMF aplicados               | 2006 | 100.0                                      | 0      | 0       | 0        | 0        | 0        | 0         | 0     | 0           |
| Importaciones               |      |  |        |         |          |          |          |           |       |             |
| Productos no agrícolas      |      |  |        |         |          |          |          |           |       |             |
| Consolidados finales        |      |  |        |         |          |          |          |           |       |             |
| NMF aplicados               | 2006 | 100.0                                      | 0      | 0       | 0        | 0        | 0        | 0         | 0     | 0           |
| Importaciones               |      |  |        |         |          |          |          |           |       |             |

**Parte A.2 Aranceles e importaciones por grupos de productos**

| Grupos de productos                    | Derechos consolidados finales |              |     |                    | Derechos NMF aplicados |              |     | Importaciones |              |
|--|-------------------------------|--------------|-----|--------------------|------------------------|--------------|-----|---------------|--------------|
|  | Promedio                      | Exentos en % | Max | Consolidación en % | Promedio               | Exentos en % | Max | Sector en %   | Exentas en % |
| Productos animales                     |                               |              |     |                    | 0.0                    | 100.0        | 0   |               |              |
| Productos lácteos                      |                               |              |     |                    | 0.0                    | 100.0        | 0   |               |              |
| Frutas, legumbres, plantas             |                               |              |     |                    | 0.0                    | 100.0        | 0   |               |              |
| Café, té                               |                               |              |     |                    | 0.0                    | 100.0        | 0   |               |              |
| Cereales y otras preparaciones         |                               |              |     |                    | 0.0                    | 100.0        | 0   |               |              |
| Semillas oleaginosas, grasas y aceites |                               |              |     |                    | 0.0                    | 100.0        | 0   |               |              |
| Azúcares y artículos de confitería     |                               |              |     |                    | 0.0                    | 100.0        | 0   |               |              |
| Bebidas y tabaco                       |                               |              |     |                    | 0.0                    | 100.0        | 0   |               |              |
| Algodón                                |                               |              |     |                    | 0.0                    | 100.0        | 0   |               |              |
| Otros productos agrícolas              |                               |              |     |                    | 0.0                    | 100.0        | 0   |               |              |
| Pescado y sus productos                |                               |              |     |                    | 0.0                    | 100.0        | 0   |               |              |
| Metales y minerales                    |                               |              |     |                    | 0.0                    | 100.0        | 0   |               |              |
| Petróleo                               |                               |              |     |                    | 0.0                    | 100.0        | 0   |               |              |
| Productos químicos                     |                               |              |     |                    | 0.0                    | 100.0        | 0   |               |              |
| Madera, papel, etc.                    |                               |              |     |                    | 0.0                    | 100.0        | 0   |               |              |
| Textiles                               |                               |              |     |                    | 0.0                    | 100.0        | 0   |               |              |
| Prendas de vestir                      |                               |              |     |                    | 0.0                    | 100.0        | 0   |               |              |
| Cueros, calzado, etc.                  |                               |              |     |                    | 0.0                    | 100.0        | 0   |               |              |
| Máquinas no eléctricas                 |                               |              |     |                    | 0.0                    | 100.0        | 0   |               |              |
| Máquinas eléctricas                    |                               |              |     |                    | 0.0                    | 100.0        | 0   |               |              |
| Material de transporte                 |                               |              |     |                    | 0.0                    | 100.0        | 0   |               |              |
| Manufacturas n.e.p.                    |                               |              |     |                    | 0.0                    | 100.0        | 0   |               |              |

**Parte B Exportaciones a los principales socios y aranceles que enfrentan**

| Principales mercados | Impo bilaterales |        | Diversificación      |             | Promedio NMF de     |           | Margen de pref. Ponderado | Impo exentas |            |
|----------------------|------------------|--------|----------------------|-------------|---------------------|-----------|---------------------------|--------------|------------|
|                      | en US\$ Millones |        | 95% de expo están en |             | líneas con comercio |           |                           | Líneas en %  | Valor en % |
|                      |                  |        | N° Capítulos         | N° Subpart. | Simple              | Ponderado |                           |              |            |
| Comunidades Europeas | 2005             | 23,201 | 1                    | 4           | 5.9                 | 0.2       | 0.2                       | 78.2         | 99.1       |
| Turquía              | 2005             | 1,982  | 1                    | 2           | 5.4                 | 0.1       | 0.1                       | 66.0         | 98.5       |
| Estados Unidos       | 2005             | 1,657  | 2                    | 3           | 0.3                 | 0.0       | 0.0                       | 91.7         | 100.0      |
| Suiza                | 2005             | 1,083  | 1                    | 1           | 3.4                 | 0.0       | 0.0                       | 28.6         | 100.0      |
| China                | 2005             | 942    | 1                    | 1           | 3.0                 | 0.0       | 0.0                       | 50.0         | 100.0      |
| Túnez                | 2004             | 416    | 3                    | 7           | 27.2                | 23.8      | 23.8                      | 100.0        | 100.0      |

**Parte A.1 Aranceles e importaciones totales y por rangos de tarifa**

| Total                              |      | Total | Ag   | No Ag | Miembro de la OMC desde              | 1995      |
|------------------------------------|------|-------|------|-------|--------------------------------------|-----------|
| Consolidado final, promedio simple |      | 49.6  | 97.1 | 42.4  | Cobertura de la consolidación:       | Total 100 |
| NMF Aplicado, promedio simple      | 2006 | 7.3   | 17.2 | 5.8   |                                      | No ag 100 |
| Promedio ponderado por comercio    |      |       |      |       | Ag: Contingentes arancelarios (en %) | 0         |
| Importaciones en millardos US\$    |      |       |      |       | Ag: Salvaguardia especiales (en %)   | 0         |

| Distribución de frecuencias | Exentas                                    | 0 <= 5 | 5 <= 10 | 10 <= 15 | 15 <= 25 | 25 <= 50 | 50 <= 100 | > 100 | No AdV en % |
|-----------------------------|--|--------|---------|----------|----------|----------|-----------|-------|-------------|
|                             | Líneas arancelarias y importaciones (en %) |        |         |          |          |          |           |       |             |
| Productos agrícolas         |  |        |         |          |          |          |           |       |             |
| Consolidados finales        | 1.9  | 0.3    | 0.7     | 0        | 0        | 0        | 97.0      | 0     | 0.3         |
| NMF aplicados               | 44.0                                       | 4.4    | 1.4     | 3.9      | 13.6     | 31.1     | 1.4       | 0     | 0.1         |
| Importaciones               |  |        |         |          |          |          |           |       |             |
| Productos no agrícolas      |  |        |         |          |          |          |           |       |             |
| Consolidados finales        | 0.4  | 4.8    | 12.6    | 0.4      | 0.0      | 81.7     | 0         | 0     | 0           |
| NMF aplicados               | 69.7                                       | 1.5    | 3.1     | 4.0      | 18.4     | 3.2      | 0         | 0     | 0.1         |
| Importaciones               |  |        |         |          |          |          |           |       |             |

**Parte A.2 Aranceles e importaciones por grupos de productos**

| Grupos de productos                    | Derechos consolidados finales |              |     |                    | Derechos NMF aplicados |              |     | Importaciones |              |
|--|-------------------------------|--------------|-----|--------------------|------------------------|--------------|-----|---------------|--------------|
|  | Promedio                      | Exentos en % | Max | Consolidación en % | Promedio               | Exentos en % | Max | Sector en %   | Exentas en % |
| Productos animales                     | 100.0                         | 0            | 100 | 100                | 26.3                   | 10.4         | 100 |               |              |
| Productos lácteos                      | 100.0                         | 0            | 100 | 100                | 25.2                   | 11.7         | 75  |               |              |
| Frutas, legumbres, plantas             | 99.5                          | 0.5          | 100 | 100                | 22.0                   | 36.9         | 100 |               |              |
| Café, té                               | 100.0                         | 0            | 100 | 100                | 15.6                   | 22.9         | 40  |               |              |
| Cereales y otras preparaciones         | 100.0                         | 0            | 100 | 100                | 12.3                   | 48.8         | 40  |               |              |
| Semillas oleaginosas, grasas y aceites | 97.4                          | 0            | 100 | 100                | 16.9                   | 54.6         | 40  |               |              |
| Azúcares y artículos de confitería     | 100.0                         | 0            | 100 | 100                | 19.0                   | 37.5         | 40  |               |              |
| Bebidas y tabaco                       | 100.0                         | 0            | 100 | 100                | 23.7                   | 11.4         | 40  |               |              |
| Algodón                                | 100.0                         | 0            | 100 | 100                | 0.0                    | 100.0        | 0   |               |              |
| Otros productos agrícolas              | 88.9                          | 8.1          | 100 | 100                | 5.0                    | 84.7         | 40  |               |              |
| Pescado y sus productos                | 50.0                          | 0            | 50  | 100                | 28.0                   | 20.0         | 40  |               |              |
| Metales y minerales                    | 46.4                          | 0.0          | 50  | 100                | 3.8                    | 74.7         | 41  |               |              |
| Petróleo                               | 50.0                          | 0            | 50  | 100                | 4.8                    | 33.4         | 25  |               |              |
| Productos químicos                     | 24.7                          | 0            | 50  | 100                | 2.5                    | 84.6         | 20  |               |              |
| Madera, papel, etc.                    | 49.2                          | 0            | 50  | 100                | 6.3                    | 63.1         | 20  |               |              |
| Textiles                               | 49.5                          | 0            | 50  | 100                | 3.3                    | 83.0         | 25  |               |              |
| Prendas de vestir                      | 50.0                          | 0            | 50  | 100                | 19.8                   | 0.9          | 20  |               |              |
| Cueros, calzado, etc.                  | 40.2                          | 0.7          | 50  | 100                | 6.9                    | 62.7         | 30  |               |              |
| Máquinas no eléctricas                 | 38.3                          | 0.2          | 50  | 100                | 1.5                    | 91.9         | 25  |               |              |
| Máquinas eléctricas                    | 46.8                          | 6.4          | 50  | 100                | 6.3                    | 66.7         | 30  |               |              |
| Material de transporte                 | 47.3                          | 0            | 50  | 100                | 6.4                    | 70.2         | 40  |               |              |
| Manufacturas n.e.p.                    | 50.0                          | 0            | 50  | 100                | 11.1                   | 42.5         | 30  |               |              |

**Parte B Exportaciones a los principales socios y aranceles que enfrentan**

| Principales mercados | Impo bilaterales |     | Diversificación      |             | Promedio NMF de     |           | Margen de pref. Ponderado | Impo exentas |            |
|----------------------|------------------|-----|----------------------|-------------|---------------------|-----------|---------------------------|--------------|------------|
|                      | en US\$ Millones |     | 95% de expo están en |             | líneas con comercio |           |                           | Líneas en %  | Valor en % |
|                      |                  |     | N° Capítulos         | N° Subpart. | Simple              | Ponderado |                           |              |            |
| Comunidades Europeas | 2005             | 930 | 6                    | 6           | 12.4                | 7.8       | 7.4                       | 53.6         | 98.8       |
| Estados Unidos       | 2005             | 361 | 18                   | 40          | 5.3                 | 3.5       | 1.1                       | 86.3         | 83.8       |
| Canadá               | 2005             | 324 | 2                    | 3           | 4.9                 | 0.3       | 0.1                       | 88.0         | 99.4       |
| China                | 2005             | 221 | 1                    | 1           | 7.2                 | 7.9       | 0.0                       | 28.6         | 0.7        |
| Noruega              | 2004             | 119 | 1                    | 1           | 2.2                 | 0.0       | 0.0                       | 89.7         | 99.9       |
| Japón                | 2005             | 24  | 3                    | 4           | 18.4                | 0.3       | 0.1                       | 47.6         | 98.7       |

**Parte A.1 Aranceles e importaciones totales y por rangos de tarifa**

| Total                              |      | Total | Ag   | No Ag | Miembro de la OMC desde              |  | 1995       |
|------------------------------------|------|-------|------|-------|--------------------------------------|--|------------|
| Consolidado final, promedio simple |      | 6.1   | 28.4 | 2.7   | Cobertura de la consolidación:       |  | Total 99.6 |
| NMF Aplicado, promedio simple      | 2006 | 5.6   | 24.3 | 2.8   |                                      |  | No ag 99.6 |
| Promedio ponderado por comercio    | 2005 | 4.5   | 27.0 | 1.9   | Ag: Contingentes arancelarios (en %) |  | 9.5        |
| Importaciones en millardos US\$    | 2005 | 508.0 | 52.0 | 456.0 | Ag: Salvaguardia especiales (en %)   |  | 11.8       |

| Distribución de frecuencias |                      | Exentas                                    | 0 <= 5 | 5 <= 10 | 10 <= 15 | 15 <= 25 | 25 <= 50 | 50 <= 100 | > 100 | No AdV en % |
|-----------------------------|----------------------|--|--------|---------|----------|----------|----------|-----------|-------|-------------|
|                             |                      | Líneas arancelarias y importaciones (en %) |        |         |          |          |          |           |       |             |
| Productos agrícolas         |                      |  |        |         |          |          |          |           |       |             |
|                             | Consolidados finales | 34.6                                       | 17.3   | 15.3    | 8.1      | 10.6     | 5.6      | 1.4       | 7.0   | 15.3        |
|                             | NMF aplicados 2006   | 35.9                                       | 16.9   | 16.1    | 7.9      | 10.5     | 6.3      | 1.0       | 5.4   | 13.8        |
|                             | Importaciones 2005   | 40.1                                       | 11.1   | 12.0    | 6.2      | 9.4      | 10.8     | 3.4       | 7.1   | 17.0        |
| Productos no agrícolas      |                      |  |        |         |          |          |          |           |       |             |
|                             | Consolidados finales | 58.2                                       | 24.0   | 14.7    | 2.0      | 0.3      | 0.3      | 0         | 0.1   | 1.8         |
|                             | NMF aplicados 2006   | 55.1                                       | 26.7   | 15.3    | 2.1      | 0.3      | 0.3      | 0.0       | 0.1   | 2.1         |
|                             | Importaciones 2005   | 74.1                                       | 14.2   | 8.5     | 2.4      | 0.4      | 0.2      | 0.0       | 0.1   | 2.0         |

**Parte A.2 Aranceles e importaciones por grupos de productos**

| Grupos de productos                    | Derechos consolidados finales |              |     |                    | Derechos NMF aplicados |              |     | Importaciones |              |
|--|-------------------------------|--------------|-----|--------------------|------------------------|--------------|-----|---------------|--------------|
|  | Promedio                      | Exentos en % | Max | Consolidación en % | Promedio               | Exentos en % | Max | Sector en %   | Exentas en % |
| Productos animales                     | 25.7                          | 41.2         | 495 | 100                | 15.5                   | 45.7         | 495 | 2.4           | 22.8         |
| Productos lácteos                      | 176.1                         | 0            | 706 | 100                | 178.1                  | 0            | 706 | 0.2           | 0            |
| Frutas, legumbres, plantas             | 13.2                          | 20.4         | 646 | 100                | 12.9                   | 19.8         | 646 | 1.7           | 14.4         |
| Café, té                               | 16.9                          | 22.2         | 239 | 100                | 16.7                   | 22.2         | 239 | 0.5           | 61.3         |
| Cereales y otras preparaciones         | 94.3                          | 7.9          | 809 | 100                | 76.6                   | 9.6          | 809 | 1.8           | 31.4         |
| Semillas oleaginosas, grasas y aceites | 10.7                          | 46.6         | 563 | 100                | 10.8                   | 45.9         | 563 | 0.9           | 80.3         |
| Azúcares y artículos de confitería     | 44.1                          | 7.3          | 135 | 100                | 27.3                   | 10.9         | 131 | 0.1           | 24.9         |
| Bebidas y tabaco                       | 16.5                          | 22.0         | 60  | 100                | 15.5                   | 32.1         | 93  | 1.5           | 63.9         |
| Algodón                                | 0.0                           | 100.0        | 0   | 100                | 0.0                    | 100.0        | 0   | 0.1           | 100.0        |
| Otros productos agrícolas              | 5.8                           | 68.0         | 958 | 100                | 6.3                    | 69.2         | 958 | 1.0           | 64.6         |
| Pescado y sus productos                | 5.0                           | 4.2          | 12  | 90.7               | 5.7                    | 3.7          | 15  | 3.4           | 4.1          |
| Metales y minerales                    | 1.0                           | 70.2         | 10  | 99.9               | 1.0                    | 70.5         | 10  | 22.7          | 89.2         |
| Petróleo                               | 76.1                          | 11.1         | 657 | 50.0               | 0.7                    | 72.1         | 8   | 2.7           | 32.2         |
| Productos químicos                     | 2.0                           | 46.3         | 7   | 100                | 2.5                    | 30.8         | 16  | 9.3           | 50.6         |
| Madera, papel, etc.                    | 0.9                           | 80.0         | 10  | 97.6               | 0.9                    | 79.2         | 10  | 4.7           | 74.3         |
| Textiles                               | 5.4                           | 7.9          | 25  | 100                | 5.5                    | 8.2          | 25  | 2.6           | 7.8          |
| Prendas de vestir                      | 9.2                           | 0            | 13  | 100                | 9.2                    | 0            | 13  | 5.0           | 0            |
| Cueros, calzado, etc.                  | 17.7                          | 49.0         | 724 | 100                | 15.0                   | 52.7         | 724 | 2.0           | 36.2         |
| Máquinas no eléctricas                 | 0.0                           | 100.0        | 0   | 100                | 0.0                    | 100.0        | 0   | 11.5          | 100.0        |
| Máquinas eléctricas                    | 0.2                           | 96.1         | 5   | 100                | 0.2                    | 96.1         | 5   | 13.2          | 96.6         |
| Material de transporte                 | 0.0                           | 100.0        | 0   | 100                | 0.0                    | 100.0        | 0   | 4.5           | 100.0        |
| Manufacturas n.e.p.                    | 1.0                           | 77.2         | 8   | 100                | 1.1                    | 77.0         | 8   | 8.3           | 91.3         |

**Parte B Exportaciones a los principales socios y aranceles que enfrentan**

| Principales mercados | Impo bilaterales |         | Diversificación      |             | Promedio NMF de     |           | Margen de pref. Ponderado | Impo exentas |            |
|----------------------|------------------|---------|----------------------|-------------|---------------------|-----------|---------------------------|--------------|------------|
|                      | en US\$ Millones |         | 95% de expo están en |             | líneas con comercio |           |                           | Líneas en %  | Valor en % |
|                      |                  |         | N° Capítulos         | N° Subpart. | Simple              | Ponderado |                           |              |            |
| Estados Unidos       | 2005             | 115,002 | 57                   | 644         | 3.7                 | 1.9       | 0.0                       | 42.5         | 36.8       |
| China                | 2005             | 100,178 | 59                   | 1,080       | 9.5                 | 5.9       | 0.0                       | 8.5          | 31.9       |
| Comunidades Europeas | 2005             | 88,174  | 57                   | 974         | 5.1                 | 3.6       | 0.0                       | 19.8         | 36.3       |
| Corea, República de  | 2005             | 48,403  | 59                   | 1,055       | 8.4                 | 4.3       | 0.0                       | 14.5         | 40.3       |
| Taipei Chino         | 2005             | 45,807  | 59                   | 932         | 7.0                 | 3.2       | 0.0                       | 32.6         | 52.1       |
| Hong Kong, China     | 2005             | 33,015  | 65                   | 721         | 0.0                 | 0.0       | 0.0                       | 100.0        | 100.0      |

**Parte A.1 Aranceles e importaciones totales y por rangos de tarifa**

| Total                              |      | Total | Ag   | No Ag | Miembro de la OMC desde              | 2000  |       |
|------------------------------------|------|-------|------|-------|--------------------------------------|-------|-------|
| Consolidado final, promedio simple |      | 16.4  | 23.8 | 15.2  | Cobertura de la consolidación:       | Total | 100.0 |
| NMF Aplicado, promedio simple      | 2006 | 11.5  | 18.1 | 10.4  |                                      | No ag | 100.0 |
| Promedio ponderado por comercio    | 2005 | 8.7   | 11.3 | 8.1   | Ag: Contingentes arancelarios (en %) |       | 0     |
| Importaciones en millardos US\$    | 2005 | 10.3  | 1.9  | 8.4   | Ag: Salvaguardia especiales (en %)   |       | 0     |

| Distribución de frecuencias |  | Exentas                                    | 0 <= 5 | 5 <= 10 | 10 <= 15 | 15 <= 25 | 25 <= 50 | 50 <= 100 | > 100 | No AdV en % |
|-----------------------------|--|--|--------|---------|----------|----------|----------|-----------|-------|-------------|
|                             |  | Líneas arancelarias y importaciones (en %) |        |         |          |          |          |           |       |             |
| Productos agrícolas         |  |  |        |         |          |          |          |           |       |             |
| Consolidados finales        |  | 1.1  | 14.7   | 16.0    | 13.8     | 25.2     | 25.6     | 0.2       | 3.4   | 0.8         |
| NMF aplicados 2006          |  | 29.5                                       | 11.7   | 9.0     | 1.1      | 20.6     | 25.3     | 0.8       | 1.9   | 0.8         |
| Importaciones 2005          |  | 49.3                                       | 18.4   | 2.6     | 0.7      | 18.0     | 5.1      | 5.5       | 0.4   | 0.1         |
| Productos no agrícolas      |  |  |        |         |          |          |          |           |       |             |
| Consolidados finales        |  | 7.3  | 22.4   | 16.0    | 7.6      | 23.8     | 22.8     | 0.0       | 0     | 0.0         |
| NMF aplicados 2006          |  | 50.6                                       | 5.3    | 8.8     | 0.7      | 16.0     | 18.6     | 0.0       | 0     | 0.0         |
| Importaciones 2005          |  | 60.9                                       | 2.8    | 10.7    | 0.9      | 11.6     | 13.2     | 0         | 0     | 0           |

**Parte A.2 Aranceles e importaciones por grupos de productos**

| Grupos de productos                    | Derechos consolidados finales |              |     |                    | Derechos NMF aplicados |              |     | Importaciones |              |
|--|-------------------------------|--------------|-----|--------------------|------------------------|--------------|-----|---------------|--------------|
|  | Promedio                      | Exentos en % | Max | Consolidación en % | Promedio               | Exentos en % | Max | Sector en %   | Exentas en % |
| Productos animales                     | 14.0                          | 0            | 30  | 100                | 13.1                   | 1.6          | 30  | 1.5           | 17.5         |
| Productos lácteos                      | 16.1                          | 7.5          | 30  | 100                | 15.5                   | 20.8         | 30  | 2.0           | 55.1         |
| Frutas, legumbres, plantas             | 23.7                          | 0            | 118 | 100                | 21.9                   | 11.1         | 110 | 1.1           | 4.5          |
| Café, té                               | 20.5                          | 0            | 30  | 100                | 20.8                   | 10.4         | 30  | 0.9           | 1.2          |
| Cereales y otras preparaciones         | 16.7                          | 5.1          | 80  | 100                | 12.5                   | 34.7         | 40  | 7.2           | 60.9         |
| Semillas oleaginosas, grasas y aceites | 17.4                          | 0            | 30  | 100                | 9.6                    | 61.5         | 30  | 2.2           | 97.9         |
| Azúcares y artículos de confitería     | 19.1                          | 0            | 30  | 100                | 10.9                   | 58.3         | 30  | 1.5           | 46.3         |
| Bebidas y tabaco                       | 112.5                         | 0            | 200 | 100                | 70.3                   | 19.9         | 180 | 1.2           | 4.1          |
| Algodón                                | 9.0                           | 0            | 10  | 100                | 0.0                    | 100.0        | 0   | 0.0           | 100.0        |
| Otros productos agrícolas              | 15.2                          | 1.3          | 30  | 100                | 8.6                    | 54.1         | 30  | 0.5           | 30.8         |
| Pescado y sus productos                | 19.8                          | 0            | 30  | 100                | 19.9                   | 4.4          | 30  | 0.4           | 13.7         |
| Metales y minerales                    | 19.4                          | 0.1          | 30  | 99.9               | 11.9                   | 40.9         | 30  | 19.3          | 47.8         |
| Petróleo                               | 14.1                          | 0            | 20  | 100                | 18.3                   | 0            | 24  | 2.0           | 0            |
| Productos químicos                     | 5.1                           | 10.4         | 30  | 100                | 1.7                    | 76.0         | 30  | 10.5          | 78.5         |
| Madera, papel, etc.                    | 21.5                          | 1.2          | 30  | 100                | 14.4                   | 39.6         | 30  | 5.1           | 54.4         |
| Textiles                               | 15.8                          | 0.2          | 30  | 100                | 5.8                    | 73.5         | 30  | 9.0           | 93.8         |
| Prendas de vestir                      | 19.5                          | 0            | 20  | 100                | 23.3                   | 0.4          | 24  | 1.6           | 0            |
| Cueros, calzado, etc.                  | 24.2                          | 0            | 30  | 100                | 17.5                   | 27.8         | 30  | 1.1           | 8.8          |
| Máquinas no eléctricas                 | 10.3                          | 17.2         | 30  | 100                | 6.7                    | 69.7         | 30  | 12.3          | 74.3         |
| Máquinas eléctricas                    | 16.7                          | 25.8         | 30  | 100                | 14.3                   | 44.0         | 30  | 10.3          | 75.0         |
| Material de transporte                 | 13.4                          | 9.4          | 30  | 100                | 10.2                   | 46.7         | 30  | 7.6           | 34.0         |
| Manufacturas n.e.p.                    | 20.7                          | 15.0         | 56  | 100                | 19.2                   | 25.1         | 66  | 2.6           | 60.1         |

**Parte B Exportaciones a los principales socios y aranceles que enfrentan**

| Principales mercados | Impo bilaterales |       | Diversificación      |             | Promedio NMF de     |           | Margen de pref. Ponderado | Impo exentas |            |
|----------------------|------------------|-------|----------------------|-------------|---------------------|-----------|---------------------------|--------------|------------|
|                      | en US\$ Millones |       | 95% de expo están en |             | líneas con comercio |           |                           | Líneas en %  | Valor en % |
|                      |                  |       | N° Capítulos         | N° Subpart. | Simple              | Ponderado |                           |              |            |
| Estados Unidos       | 2005             | 1,160 | 4                    | 40          | 8.2                 | 19.3      | 9.1                       | 86.7         | 40.8       |
| Comunidades Europeas | 2005             | 419   | 35                   | 100         | 9.4                 | 1.8       | 1.3                       | 64.8         | 97.3       |
| India                | 2004             | 330   | 6                    | 11          | 14.3                | 11.4      | 0.0                       | 6.6          | 0.0        |
| Japón                | 2005             | 110   | 4                    | 6           | 5.6                 | 0.2       | 0.1                       | 48.6         | 99.4       |
| China                | 2005             | 79    | 6                    | 7           | 10.0                | 3.7       | 0.0                       | 8.6          | 0.2        |
| Argelia              | 2004             | 75    | 7                    | 14          | 20.0                | 7.9       | 7.9                       | 100.0        | 100.0      |

**Parte A.1 Aranceles e importaciones totales y por rangos de tarifa**

| Total                              |      | Total | Ag    | No Ag | Miembro de la OMC desde              |  |       | 1995 |
|------------------------------------|------|-------|-------|-------|--------------------------------------|--|-------|------|
| Consolidado final, promedio simple |      | 95.7  | 100.0 | 54.1  | Cobertura de la consolidación:       |  | Total | 14.6 |
| NMF Aplicado, promedio simple      | 2006 | 12.7  | 19.0  | 11.7  |                                      |  | No ag | 1.6  |
| Promedio ponderado por comercio    | 2005 | 6.2   | 20.3  | 5.0   | Ag: Contingentes arancelarios (en %) |  |       | 0    |
| Importaciones en millardos US\$    | 2005 | 4.7   | 0.4   | 4.3   | Ag: Salvaguardia especiales (en %)   |  |       | 0    |

| Distribución de frecuencias |                      | Exentas                                    | 0 <= 5 | 5 <= 10 | 10 <= 15 | 15 <= 25 | 25 <= 50 | 50 <= 100 | > 100 | No AdV<br>en % |
|-----------------------------|----------------------|--|--------|---------|----------|----------|----------|-----------|-------|----------------|
|                             |                      | Líneas arancelarias y importaciones (en %) |        |         |          |          |          |           |       |                |
| Productos agrícolas         |                      |  |        |         |          |          |          |           |       |                |
|                             | Consolidados finales | 0  | 0      | 0       | 0        | 0        | 0        | 100.0     | 0     | 0              |
|                             | NMF aplicados 2006   | 17.0                                       | 0      | 16.9    | 0        | 62.6     | 0.6      | 1.7       | 0     | 1.2            |
|                             | Importaciones 2005   | 51.0                                       | 0      | 5.6     | 0        | 28.0     | 2.5      | 12.9      | 0     | 0              |
| Productos no agrícolas      |                      |  |        |         |          |          |          |           |       |                |
|                             | Consolidados finales | 0  | 0      | 0       | 0        | 0.1      | 0.2      | 1.2       | 0     | 0              |
|                             | NMF aplicados 2006   | 39.4                                       | 0      | 23.4    | 0        | 36.6     | 0.4      | 0.0       | 0     | 0.1            |
|                             | Importaciones 2005   | 76.4                                       | 0      | 10.4    | 0        | 12.7     | 0.5      | 0.0       | 0     | 0.4            |

**Parte A.2 Aranceles e importaciones por grupos de productos**

| Grupos de productos                    | Derechos consolidados finales |                 |     |                       | Derechos NMF aplicados |                 |     | Importaciones  |                 |
|--|-------------------------------|-----------------|-----|-----------------------|------------------------|-----------------|-----|----------------|-----------------|
|  | Promedio                      | Exentos<br>en % | Max | Consolidación<br>en % | Promedio               | Exentos<br>en % | Max | Sector<br>en % | Exentas<br>en % |
| Productos animales                     | 100.0                         | 0               | 100 | 100                   | 23.7                   | 5.4             | 25  | 0.0            | 7.2             |
| Productos lácteos                      | 100.0                         | 0               | 100 | 100                   | 39.0                   | 0               | 60  | 0.0            | 0               |
| Frutas, legumbres, plantas             | 100.0                         | 0               | 100 | 100                   | 21.4                   | 10.2            | 25  | 0.4            | 21.3            |
| Café, té                               | 100.0                         | 0               | 100 | 100                   | 19.6                   | 16.7            | 25  | 0.3            | 13.7            |
| Cereales y otras preparaciones         | 100.0                         | 0               | 100 | 100                   | 21.6                   | 7.0             | 60  | 2.0            | 3.0             |
| Semillas oleaginosas, grasas y aceites | 100.0                         | 0               | 100 | 100                   | 11.5                   | 23.0            | 25  | 4.1            | 88.6            |
| Azúcares y artículos de confitería     | 100.0                         | 0               | 100 | 100                   | 32.2                   | 0               | 100 | 1.0            | 0               |
| Bebidas y tabaco                       | 100.0                         | 0               | 100 | 100                   | 25.1                   | 0               | 35  | 0.8            | 0               |
| Algodón                                | 100.0                         | 0               | 100 | 100                   | 0.0                    | 100.0           | 0   | 0.0            | 100.0           |
| Otros productos agrícolas              | 100.0                         | 0               | 100 | 100                   | 9.8                    | 43.1            | 25  | 0.2            | 63.7            |
| Pescado y sus productos                | 62.0                          | 0               | 62  | 42.1                  | 24.5                   | 0               | 25  | 0.0            | 0               |
| Metales y minerales                    | 62.0                          | 0               | 62  | 0.9                   | 10.9                   | 33.5            | 55  | 12.6           | 73.8            |
| Petróleo                               | -                             | -               | -   | 0                     | 5.2                    | 53.3            | 25  | 26.8           | 98.8            |
| Productos químicos                     | 27.6                          | 0               | 35  | 1.9                   | 4.0                    | 77.5            | 25  | 10.6           | 76.6            |
| Madera, papel, etc.                    | -                             | -               | -   | 0                     | 16.8                   | 23.5            | 25  | 3.9            | 54.3            |
| Textiles                               | -                             | -               | -   | 0                     | 19.7                   | 7.2             | 50  | 3.2            | 27.1            |
| Prendas de vestir                      | -                             | -               | -   | 0                     | 25.2                   | 0               | 50  | 0.3            | 0               |
| Cueros, calzado, etc.                  | -                             | -               | -   | 0                     | 12.7                   | 20.3            | 25  | 1.7            | 24.1            |
| Máquinas no eléctricas                 | -                             | -               | -   | 0                     | 3.3                    | 74.8            | 25  | 6.3            | 78.3            |
| Máquinas eléctricas                    | -                             | -               | -   | 0                     | 11.2                   | 31.3            | 35  | 4.0            | 33.4            |
| Material de transporte                 | 62.0                          | 0               | 62  | 0.8                   | 6.7                    | 58.2            | 25  | 19.8           | 76.6            |
| Manufacturas n.e.p.                    | -                             | -               | -   | 0                     | 15.3                   | 27.0            | 35  | 1.7            | 46.7            |

**Parte B Exportaciones a los principales socios y aranceles que enfrentan**

| Principales mercados | Impo bilaterales    |       | Diversificación      |             | Promedio NMF de     |           | Margen<br>de pref.<br>Ponderado | Impo exentas   |               |
|----------------------|---------------------|-------|----------------------|-------------|---------------------|-----------|---------------------------------|----------------|---------------|
|                      | en US\$<br>Millones |       | 95% de expo están en |             | líneas con comercio |           |                                 | Líneas<br>en % | Valor<br>en % |
|                      |                     |       | N° Capítulos         | N° Subpart. | Simple              | Ponderado |                                 |                |               |
| Comunidades Europeas | 2005                | 1,176 | 23                   | 45          | 8.3                 | 8.2       | 7.5                             | 83.2           | 97.6          |
| Uganda               | 2005                | 521   | 56                   | 245         | 14.0                | 12.2      | 11.4                            | 91.0           | 88.5          |
| Estados Unidos       | 2005                | 352   | 12                   | 40          | 6.6                 | 15.1      | 15.1                            | 87.2           | 99.8          |
| Pakistán             | 2005                | 181   | 4                    | 5           | 13.9                | 9.8       | 0.0                             | 0.0            | 0.0           |
| Tanzania             | 2005                | 133   | 61                   | 381         | 13.5                | 11.2      | 7.3                             | 69.1           | 60.3          |
| India                | 2004                | 38    | 22                   | 39          | 26.1                | 30.2      | 0.0                             | 10.0           | 1.6           |

**Parte A.1 Aranceles e importaciones totales y por rangos de tarifa**

| Total                              |      | Total | Ag   | No Ag | No es miembro de la OMC              |
|------------------------------------|------|-------|------|-------|--------------------------------------|
| Consolidado final, promedio simple | 2006 | 17.5  | 24.9 | 16.3  | Cobertura de la consolidación:       |
| NMF Aplicado, promedio simple      |      |       |      |       | Total                                |
| Promedio ponderado por comercio    |      |       |      |       | No ag                                |
| Importaciones en millardos US\$    |      |       |      |       | Ag: Contingentes arancelarios (en %) |
|                                    |      |       |      |       | Ag: Salvaguardia especiales (en %)   |

| Distribución de frecuencias |      | Exentas | Líneas arancelarias y importaciones (en %) |         |          |          |          |           |       | No AdV en % |
|-----------------------------|------|---------|--|---------|----------|----------|----------|-----------|-------|-------------|
|                             |      |         | 0 <= 5                                     | 5 <= 10 | 10 <= 15 | 15 <= 25 | 25 <= 50 | 50 <= 100 | > 100 |             |
| Productos agrícolas         |      |         |  |         |          |          |          |           |       |             |
| Consolidados finales        |      |         |  |         |          |          |          |           |       |             |
| NMF aplicados               | 2006 | 30.0    | 1.9  | 3.8     | 0.7      | 19.7     | 36.9     | 4.5       | 1.8   | 6.1         |
| Importaciones               |      |         |  |         |          |          |          |           |       |             |
| Productos no agrícolas      |      |         |  |         |          |          |          |           |       |             |
| Consolidados finales        |      |         |  |         |          |          |          |           |       |             |
| NMF aplicados               | 2006 | 39.5    | 0.1  | 16.5    | 8.0      | 12.8     | 14.2     | 8.6       | 0     | 0.8         |
| Importaciones               |      |         |  |         |          |          |          |           |       |             |

**Parte A.2 Aranceles e importaciones por grupos de productos**

| Grupos de productos                    | Derechos consolidados finales |              |     |                    | Derechos NMF aplicados |              |     | Importaciones |              |
|--|-------------------------------|--------------|-----|--------------------|------------------------|--------------|-----|---------------|--------------|
|  | Promedio                      | Exentos en % | Max | Consolidación en % | Promedio               | Exentos en % | Max | Sector en %   | Exentas en % |
| Productos animales                     |                               |              |     |                    | 19.0                   | 24.7         | 40  |               |              |
| Productos lácteos                      |                               |              |     |                    | 14.0                   | 50.0         | 50  |               |              |
| Frutas, legumbres, plantas             |                               |              |     |                    | 23.9                   | 18.0         | 30  |               |              |
| Café, té                               |                               |              |     |                    | 47.7                   | 0            | 75  |               |              |
| Cereales y otras preparaciones         |                               |              |     |                    | 19.5                   | 24.1         | 75  |               |              |
| Semillas oleaginosas, grasas y aceites |                               |              |     |                    | 20.8                   | 22.1         | 35  |               |              |
| Azúcares y artículos de confitería     |                               |              |     |                    | 56.3                   | 0            | 80  |               |              |
| Bebidas y tabaco                       |                               |              |     |                    | 99.8                   | 4.3          | 483 |               |              |
| Algodón                                |                               |              |     |                    | 0.0                    | 100.0        | 0   |               |              |
| Otros productos agrícolas              |                               |              |     |                    | 6.7                    | 68.3         | 30  |               |              |
| Pescado y sus productos                |                               |              |     |                    | 59.0                   | 1.8          | 75  |               |              |
| Metales y minerales                    |                               |              |     |                    | 10.8                   | 32.4         | 50  |               |              |
| Petróleo                               |                               |              |     |                    | 7.7                    | 10.7         | 20  |               |              |
| Productos químicos                     |                               |              |     |                    | 8.3                    | 64.5         | 60  |               |              |
| Madera, papel, etc.                    |                               |              |     |                    | 15.8                   | 16.4         | 30  |               |              |
| Textiles                               |                               |              |     |                    | 15.8                   | 10.9         | 60  |               |              |
| Prendas de vestir                      |                               |              |     |                    | 60.0                   | 0            | 60  |               |              |
| Cueros, calzado, etc.                  |                               |              |     |                    | 23.9                   | 24.2         | 75  |               |              |
| Máquinas no eléctricas                 |                               |              |     |                    | 4.9                    | 78.6         | 50  |               |              |
| Máquinas eléctricas                    |                               |              |     |                    | 13.5                   | 63.8         | 100 |               |              |
| Material de transporte                 |                               |              |     |                    | 22.2                   | 43.5         | 80  |               |              |
| Manufacturas n.e.p.                    |                               |              |     |                    | 21.6                   | 34.6         | 93  |               |              |

**Parte B Exportaciones a los principales socios y aranceles que enfrentan**

| Principales mercados | Impo bilaterales |   | Diversificación      |             | Promedio NMF de     |           | Margen de pref. Ponderado | Impo exentas |            |
|----------------------|------------------|---|----------------------|-------------|---------------------|-----------|---------------------------|--------------|------------|
|                      | en US\$          |   | 95% de expo están en |             | líneas con comercio |           |                           | Líneas en %  | Valor en % |
|                      | Millones         |   | N° Capítulos         | N° Subpart. | Simple              | Ponderado |                           |              |            |
| Japón                | 2005             | 1 | 1                    | 2           | 2.4                 | 3.5       | 0.0                       | 28.6         | 0.7        |
| Comunidades Europeas | 2005             | 1 | 7                    | 7           | 11.8                | 6.0       | 6.0                       | 98.3         | 99.9       |
| Australia            | 2005             | 0 | 4                    | 4           | 1.5                 | 0.1       | 0.1                       | 100.0        | 100.0      |
| Taipei Chino         | 2005             | 0 | 1                    | 1           | 0.0                 | 0.0       | 0.0                       | 100.0        | 100.0      |
| Hong Kong, China     | 2005             | 0 | 1                    | 2           | 0.0                 | 0.0       | 0.0                       | 100.0        | 100.0      |
| Estados Unidos       | 2005             | 0 | 1                    | 3           | 0.0                 | 0.0       | 0.0                       | 100.0        | 100.0      |



**Parte A.1 Aranceles e importaciones totales y por rangos de tarifa**

| Total                              |      | Total | Ag    | No Ag | Miembro de la OMC desde              | 1995        |
|------------------------------------|------|-------|-------|-------|--------------------------------------|-------------|
| Consolidado final, promedio simple | 2006 | 100.0 | 100.0 | 100.0 | Cobertura de la consolidación:       | Total 100.0 |
| NMF Aplicado, promedio simple      |      | 4.9   | 5.2   | 4.8   |                                      | No ag 100.0 |
| Promedio ponderado por comercio    |      |       |       |       | Ag: Contingentes arancelarios (en %) | 0           |
| Importaciones en millardos US\$    |      |       |       |       | Ag: Salvaguardia especiales (en %)   | 0           |

| Distribución de frecuencias | Exentas                                    | 0 <= 5 | 5 <= 10 | 10 <= 15 | 15 <= 25 | 25 <= 50 | 50 <= 100 | > 100 | No AdV en % |
|-----------------------------|--|--------|---------|----------|----------|----------|-----------|-------|-------------|
|                             | Líneas arancelarias y importaciones (en %) |        |         |          |          |          |           |       |             |
| Productos agrícolas         |  |        |         |          |          |          |           |       |             |
| Consolidados finales        | 0  | 0      | 0       | 0        | 0        | 0        | 100.0     | 0     | 0           |
| NMF aplicados               | 20.5                                       | 74.0   | 0       | 0        | 0        | 0        | 1.3       | 0     | 5.1         |
| Importaciones               |  |        |         |          |          |          |           |       |             |
| Productos no agrícolas      |  |        |         |          |          |          |           |       |             |
| Consolidados finales        | 0  | 0      | 0       | 0        | 0        | 0        | 100.0     | 0     | 0           |
| NMF aplicados               | 3.7  | 95.6   | 0       | 0        | 0        | 0        | 0         | 0     | 0.6         |
| Importaciones               |  |        |         |          |          |          |           |       |             |

**Parte A.2 Aranceles e importaciones por grupos de productos**

| Grupos de productos                    | Derechos consolidados finales |              |     |                    | Derechos NMF aplicados |              |     | Importaciones |              |
|--|-------------------------------|--------------|-----|--------------------|------------------------|--------------|-----|---------------|--------------|
|  | Promedio                      | Exentos en % | Max | Consolidación en % | Promedio               | Exentos en % | Max | Sector en %   | Exentas en % |
| Productos animales                     | 100.0                         | 0            | 100 | 100                | 3.4                    | 30.4         | 5   |               |              |
| Productos lácteos                      | 100.0                         | 0            | 100 | 100                | 5.0                    | 0            | 5   |               |              |
| Frutas, legumbres, plantas             | 100.0                         | 0            | 100 | 100                | 3.3                    | 33.6         | 5   |               |              |
| Café, té                               | 100.0                         | 0            | 100 | 100                | 3.1                    | 37.5         | 5   |               |              |
| Cereales y otras preparaciones         | 100.0                         | 0            | 100 | 100                | 3.5                    | 29.6         | 5   |               |              |
| Semillas oleaginosas, grasas y aceites | 100.0                         | 0            | 100 | 100                | 4.9                    | 1.3          | 5   |               |              |
| Azúcares y artículos de confitería     | 100.0                         | 0            | 100 | 100                | 3.8                    | 25.0         | 5   |               |              |
| Bebidas y tabaco                       | 100.0                         | 0            | 100 | 100                | 31.6                   | 0.7          | 100 |               |              |
| Algodón                                | 100.0                         | 0            | 100 | 100                | 5.0                    | 0            | 5   |               |              |
| Otros productos agrícolas              | 100.0                         | 0            | 100 | 100                | 4.6                    | 8.5          | 5   |               |              |
| Pescado y sus productos                | 100.0                         | 0            | 100 | 100                | 3.3                    | 34.2         | 5   |               |              |
| Metales y minerales                    | 100.0                         | 0            | 100 | 100                | 4.9                    | 1.8          | 5   |               |              |
| Petróleo                               | -                             | -            | -   | 0                  | 5.0                    | 0            | 5   |               |              |
| Productos químicos                     | 100.0                         | 0            | 100 | 100                | 4.5                    | 9.1          | 5   |               |              |
| Madera, papel, etc.                    | 100.0                         | 0            | 100 | 100                | 4.8                    | 3.9          | 5   |               |              |
| Textiles                               | 100.0                         | 0            | 100 | 100                | 5.0                    | 0.2          | 5   |               |              |
| Prendas de vestir                      | 100.0                         | 0            | 100 | 100                | 5.0                    | 0            | 5   |               |              |
| Cueros, calzado, etc.                  | 100.0                         | 0            | 100 | 100                | 5.0                    | 0            | 5   |               |              |
| Máquinas no eléctricas                 | 100.0                         | 0            | 100 | 100                | 5.0                    | 0.1          | 5   |               |              |
| Máquinas eléctricas                    | 100.0                         | 0            | 100 | 100                | 5.0                    | 0            | 5   |               |              |
| Material de transporte                 | 100.0                         | 0            | 100 | 100                | 4.0                    | 18.7         | 5   |               |              |
| Manufacturas n.e.p.                    | 100.0                         | 0            | 100 | 100                | 5.0                    | 0            | 5   |               |              |

**Parte B Exportaciones a los principales socios y aranceles que enfrentan**

| Principales mercados | Impo bilaterales |          | Diversificación      |             | Promedio NMF de líneas con comercio |           | Margen de pref. | Impo exentas |            |
|----------------------|------------------|----------|----------------------|-------------|-------------------------------------|-----------|-----------------|--------------|------------|
|                      | en US\$          | Millones | 95% de expo están en |             | Simple                              | Ponderado | Ponderado       | Líneas en %  | Valor en % |
|                      |                  |          | N° Capítulos         | N° Subpart. |                                     |           |                 |              |            |
| Japón                | 2005             | 7,637    | 1                    | 4           | 1.1                                 | 0.8       | 0.0             | 56.3         | 10.1       |
| Corea, República de  | 2005             | 5,977    | 1                    | 3           | 5.7                                 | 4.3       | 0.0             | 23.1         | 0.1        |
| Estados Unidos       | 2005             | 4,461    | 2                    | 3           | 4.2                                 | 0.0       | 0.0             | 52.2         | 99.7       |
| Taipei Chino         | 2005             | 4,296    | 1                    | 2           | 2.9                                 | 1.7       | 0.0             | 38.7         | 44.8       |
| Comunidades Europeas | 2005             | 3,847    | 2                    | 4           | 4.2                                 | 1.4       | 1.3             | 77.5         | 97.4       |
| Singapur             | 2005             | 3,685    | 1                    | 2           | 0.0                                 | 0.0       | 0.0             | 100.0        | 100.0      |

**Parte A.1 Aranceles e importaciones totales y por rangos de tarifa**

| Total                              |      | Total | Ag    | No Ag | Miembro de la OMC desde              |  | 1995      |
|------------------------------------|------|-------|-------|-------|--------------------------------------|--|-----------|
| Consolidado final, promedio simple |      | 78.5  | 200.0 | 60.0  | Cobertura de la consolidación:       |  | Total 100 |
| NMF Aplicado, promedio simple      | 2006 | 7.9   | 9.0   | 7.8   | No ag                                |  | 100       |
| Promedio ponderado por comercio    |      |       |       |       | Ag: Contingentes arancelarios (en %) |  | 0         |
| Importaciones en millardos US\$    |      |       |       |       | Ag: Salvaguardia especiales (en %)   |  | 0         |

| Distribución de frecuencias |      | Exentas                                    | 0 <= 5 | 5 <= 10 | 10 <= 15 | 15 <= 25 | 25 <= 50 | 50 <= 100 | > 100 | No AdV en % |
|-----------------------------|------|--|--------|---------|----------|----------|----------|-----------|-------|-------------|
|                             |      | Líneas arancelarias y importaciones (en %) |        |         |          |          |          |           |       |             |
| Productos agrícolas         |      |  |        |         |          |          |          |           |       |             |
| Consolidados finales        |      | 0  | 0      | 0       | 0        | 0        | 0        | 0         | 100.0 | 0           |
| NMF aplicados               | 2006 | 44.8                                       | 10.8   | 13.9    | 6.1      | 16.3     | 7.2      | 0.4       | 0     | 15.1        |
| Importaciones               |      |  |        |         |          |          |          |           |       |             |
| Productos no agrícolas      |      |  |        |         |          |          |          |           |       |             |
| Consolidados finales        |      | 0  | 0      | 0       | 0        | 0        | 0        | 100.0     | 0     | 0           |
| NMF aplicados               | 2006 | 58.8                                       | 5.5    | 6.1     | 9.0      | 12.8     | 7.8      | 0.0       | 0     | 0.4         |
| Importaciones               |      |  |        |         |          |          |          |           |       |             |

**Parte A.2 Aranceles e importaciones por grupos de productos**

| Grupos de productos                    | Derechos consolidados finales |              |     |                    | Derechos NMF aplicados |              |     | Importaciones |              |
|--|-------------------------------|--------------|-----|--------------------|------------------------|--------------|-----|---------------|--------------|
|  | Promedio                      | Exentos en % | Max | Consolidación en % | Promedio               | Exentos en % | Max | Sector en %   | Exentas en % |
| Productos animales                     | 200.0                         | 0            | 200 | 100                | 12.7                   | 54.0         | 40  |               |              |
| Productos lácteos                      | 200.0                         | 0            | 200 | 100                | 25.3                   | 20.0         | 96  |               |              |
| Frutas, legumbres, plantas             | 200.0                         | 0            | 200 | 100                | 9.3                    | 35.4         | 55  |               |              |
| Café, té                               | 200.0                         | 0            | 200 | 100                | 8.0                    | 45.8         | 25  |               |              |
| Cereales y otras preparaciones         | 200.0                         | 0            | 200 | 100                | 9.7                    | 30.5         | 30  |               |              |
| Semillas oleaginosas, grasas y aceites | 200.0                         | 0            | 200 | 100                | 7.9                    | 16.9         | 20  |               |              |
| Azúcares y artículos de confitería     | 200.0                         | 0            | 200 | 100                | 5.4                    | 62.5         | 37  |               |              |
| Bebidas y tabaco                       | 200.0                         | 0            | 200 | 100                | 17.4                   | 9.4          | 45  |               |              |
| Algodón                                | 200.0                         | 0            | 200 | 100                | 5.2                    | 66.7         | 18  |               |              |
| Otros productos agrícolas              | 200.0                         | 0            | 200 | 100                | 2.1                    | 86.5         | 25  |               |              |
| Pescado y sus productos                | 60.0                          | 0            | 60  | 100                | 4.2                    | 77.2         | 30  |               |              |
| Metales y minerales                    | 60.0                          | 0            | 60  | 100                | 4.2                    | 61.6         | 30  |               |              |
| Petróleo                               | 60.0                          | 0            | 60  | 100                | 1.0                    | 66.4         | 15  |               |              |
| Productos químicos                     | 60.0                          | 0            | 60  | 100                | 2.9                    | 78.4         | 22  |               |              |
| Madera, papel, etc.                    | 60.0                          | 0            | 60  | 100                | 7.7                    | 40.6         | 30  |               |              |
| Textiles                               | 60.0                          | 0            | 60  | 100                | 17.4                   | 13.5         | 60  |               |              |
| Prendas de vestir                      | 60.0                          | 0            | 60  | 100                | 37.9                   | 2.6          | 40  |               |              |
| Cueros, calzado, etc.                  | 60.0                          | 0            | 60  | 100                | 13.7                   | 34.6         | 52  |               |              |
| Máquinas no eléctricas                 | 60.0                          | 0            | 60  | 100                | 1.5                    | 90.4         | 30  |               |              |
| Máquinas eléctricas                    | 60.0                          | 0            | 60  | 100                | 5.2                    | 62.4         | 25  |               |              |
| Material de transporte                 | 60.0                          | 0            | 60  | 100                | 6.1                    | 67.1         | 32  |               |              |
| Manufacturas n.e.p.                    | 60.0                          | 0            | 60  | 100                | 3.4                    | 80.5         | 30  |               |              |

**Parte B Exportaciones a los principales socios y aranceles que enfrentan**

| Principales mercados | Impo bilaterales |                  | Diversificación      |             | Promedio NMF de líneas con comercio |           | Margen de pref. | Impo exentas |            |
|----------------------|------------------|------------------|----------------------|-------------|-------------------------------------|-----------|-----------------|--------------|------------|
|                      |                  | en US\$ Millones | 95% de expo están en |             | Simple                              | Ponderado | Ponderado       | Líneas en %  | Valor en % |
|                      |                  |                  | N° Capítulos         | N° Subpart. |                                     |           |                 |              |            |
| Estados Unidos       | 2005             | 419              | 3                    | 14          | 18.4                                | 18.1      | 18.1            | 100.0        | 100.0      |
| Canadá               | 2005             | 12               | 3                    | 8           | 14.4                                | 16.9      | 16.9            | 100.0        | 100.0      |
| Comunidades Europeas | 2005             | 2                | 8                    | 18          | 10.2                                | 25.0      | 24.9            | 90.2         | 95.7       |
| Mauricio             | 2005             | 1                | 1                    | 1           | 0.0                                 | 0.0       | 0.0             | 100.0        | 100.0      |
| México               | 2005             | 1                | 2                    | 11          | 34.0                                | 35.0      | 0.0             | 0.0          | 0.0        |
| Japón                | 2005             | 0                | 2                    | 5           | 9.9                                 | 9.9       | 9.9             | 100.0        | 100.0      |

**Parte A.1 Aranceles e importaciones totales y por rangos de tarifa**

| Total                              |      | Total | Ag   | No Ag | No es miembro de la OMC              |  |
|------------------------------------|------|-------|------|-------|--------------------------------------|--|
| Consolidado final, promedio simple | 2005 | 7.0   | 19.8 | 5.1   | Cobertura de la consolidación:       |  |
| NMF Aplicado, promedio simple      |      |       |      |       | Total                                |  |
| Promedio ponderado por comercio    |      |       |      |       | No ag                                |  |
| Importaciones en millardos US\$    |      |       |      |       | Ag: Contingentes arancelarios (en %) |  |
|                                    |      |       |      |       | Ag: Salvaguardia especiales (en %)   |  |

| Distribución de frecuencias |      | Exentas | Líneas arancelarias y importaciones (en %) |         |          |          |          |           |       | No AdV en % |
|-----------------------------|------|---------|--|---------|----------|----------|----------|-----------|-------|-------------|
|                             |      |         | 0 <= 5                                     | 5 <= 10 | 10 <= 15 | 15 <= 25 | 25 <= 50 | 50 <= 100 | > 100 |             |
| Productos agrícolas         |      |         |  |         |          |          |          |           |       |             |
| Consolidados finales        |      |         |  |         |          |          |          |           |       |             |
| NMF aplicados               | 2005 | 20.1    | 50.3                                       | 0.7     | 4.5      | 5.9      | 7.3      | 8.2       | 2.9   | 9.8         |
| Importaciones               |      |         |  |         |          |          |          |           |       |             |
| Productos no agrícolas      |      |         |  |         |          |          |          |           |       |             |
| Consolidados finales        |      |         |  |         |          |          |          |           |       |             |
| NMF aplicados               | 2005 | 43.1    | 43.2                                       | 2.7     | 2.7      | 5.1      | 2.5      | 0.5       | 0.0   | 5.7         |
| Importaciones               |      |         |  |         |          |          |          |           |       |             |

**Parte A.2 Aranceles e importaciones por grupos de productos**

| Grupos de productos                    | Derechos consolidados finales |              |     |                    | Derechos NMF aplicados |              |     | Importaciones |              |
|--|-------------------------------|--------------|-----|--------------------|------------------------|--------------|-----|---------------|--------------|
|  | Promedio                      | Exentos en % | Max | Consolidación en % | Promedio               | Exentos en % | Max | Sector en %   | Exentas en % |
| Productos animales                     |                               |              |     |                    | 31.4                   | 3.2          | 796 |               |              |
| Productos lácteos                      |                               |              |     |                    | 21.2                   | 10.0         | 77  |               |              |
| Frutas, legumbres, plantas             |                               |              |     |                    | 37.6                   | 9.3          | 403 |               |              |
| Café, té                               |                               |              |     |                    | 7.9                    | 4.2          | 20  |               |              |
| Cereales y otras preparaciones         |                               |              |     |                    | 9.0                    | 20.9         | 158 |               |              |
| Semillas oleaginosas, grasas y aceites |                               |              |     |                    | 7.3                    | 33.8         | 70  |               |              |
| Azúcares y artículos de confitería     |                               |              |     |                    | 7.2                    | 6.3          | 25  |               |              |
| Bebidas y tabaco                       |                               |              |     |                    | 21.8                   | 6.5          | 70  |               |              |
| Algodón                                |                               |              |     |                    | 0.0                    | 100.0        | 0   |               |              |
| Otros productos agrícolas              |                               |              |     |                    | 4.5                    | 44.9         | 70  |               |              |
| Pescado y sus productos                |                               |              |     |                    | 5.1                    | 0.9          | 20  |               |              |
| Metales y minerales                    |                               |              |     |                    | 4.2                    | 40.7         | 75  |               |              |
| Petróleo                               |                               |              |     |                    | 2.9                    | 32.0         | 5   |               |              |
| Productos químicos                     |                               |              |     |                    | 2.5                    | 62.1         | 20  |               |              |
| Madera, papel, etc.                    |                               |              |     |                    | 7.4                    | 41.5         | 30  |               |              |
| Textiles                               |                               |              |     |                    | 3.7                    | 82.4         | 68  |               |              |
| Prendas de vestir                      |                               |              |     |                    | 21.9                   | 0            | 145 |               |              |
| Cueros, calzado, etc.                  |                               |              |     |                    | 9.7                    | 19.1         | 25  |               |              |
| Máquinas no eléctricas                 |                               |              |     |                    | 3.3                    | 46.9         | 30  |               |              |
| Máquinas eléctricas                    |                               |              |     |                    | 3.8                    | 33.5         | 30  |               |              |
| Material de transporte                 |                               |              |     |                    | 4.0                    | 23.2         | 15  |               |              |
| Manufacturas n.e.p.                    |                               |              |     |                    | 5.2                    | 5.6          | 40  |               |              |

**Parte B Exportaciones a los principales socios y aranceles que enfrentan**

| Principales mercados | Impo bilaterales |     | Diversificación      |             | Promedio NMF de     |           | Margen de pref. Ponderado | Impo exentas |            |
|----------------------|------------------|-----|----------------------|-------------|---------------------|-----------|---------------------------|--------------|------------|
|                      | en US\$ Millones |     | 95% de expo están en |             | líneas con comercio |           |                           | Líneas en %  | Valor en % |
|                      |                  |     | N° Capítulos         | N° Subpart. | Simple              | Ponderado |                           |              |            |
| Comunidades Europeas | 2005             | 234 | 65                   | 411         | 9.7                 | 4.4       | 4.1                       | 78.5         | 92.0       |
| Suiza                | 2005             | 176 | 2                    | 4           | 6.1                 | 0.1       | 0.0                       | 68.0         | 99.8       |
| Turquía              | 2005             | 144 | 7                    | 9           | 3.4                 | 1.3       | 1.1                       | 83.2         | 97.9       |
| Noruega              | 2004             | 92  | 21                   | 44          | 7.6                 | 16.4      | 13.6                      | 85.0         | 82.1       |
| Jordania             | 2005             | 74  | 51                   | 196         | 19.0                | 18.6      | 18.6                      | 100.0        | 100.0      |
| Estados Unidos       | 2005             | 52  | 40                   | 104         | 4.9                 | 4.0       | 2.9                       | 66.2         | 90.8       |

**Parte A.1 Aranceles e importaciones totales y por rangos de tarifa**

| Total                              |      | Total | Ag  | No Ag | Miembro de la OMC desde              | 1995       |
|------------------------------------|------|-------|-----|-------|--------------------------------------|------------|
| Consolidado final, promedio simple |      | 0.0   | 0.0 | 0.0   | Cobertura de la consolidación:       | Total 26.8 |
| NMF Aplicado, promedio simple      | 2006 | 0.0   | 0.0 | 0.0   |                                      | No ag 15.6 |
| Promedio ponderado por comercio    | 2005 | 0.0   | 0.0 | 0.0   | Ag: Contingentes arancelarios (en %) | 0          |
| Importaciones en millardos US\$    | 2005 | 3.9   | 0.5 | 3.4   | Ag: Salvaguardia especiales (en %)   | 0          |

| Distribución de frecuencias                |      | Exentas | 0 <= 5 | 5 <= 10 | 10 <= 15 | 15 <= 25 | 25 <= 50 | 50 <= 100 | > 100 | No AdV en % |
|--|------|---------|--------|---------|----------|----------|----------|-----------|-------|-------------|
| Líneas arancelarias y importaciones (en %) |      |         |        |         |          |          |          |           |       |             |
| Productos agrícolas                        |      |         |        |         |          |          |          |           |       |             |
| Consolidados finales                       |      | 100.0   | 0      | 0       | 0        | 0        | 0        | 0         | 0     | 0           |
| NMF aplicados                              | 2006 | 100.0   | 0      | 0       | 0        | 0        | 0        | 0         | 0     | 0           |
| Importaciones                              | 2005 | 100.0   | 0      | 0       | 0        | 0        | 0        | 0         | 0     | 0           |
| Productos no agrícolas                     |      |         |        |         |          |          |          |           |       |             |
| Consolidados finales                       |      | 15.6    | 0      | 0       | 0        | 0        | 0        | 0         | 0     | 0           |
| NMF aplicados                              | 2006 | 100.0   | 0      | 0       | 0        | 0        | 0        | 0         | 0     | 0           |
| Importaciones                              | 2005 | 100.0   | 0      | 0       | 0        | 0        | 0        | 0         | 0     | 0           |

**Parte A.2 Aranceles e importaciones por grupos de productos**

| Grupos de productos                    | Derechos consolidados finales |              |     |                    | Derechos NMF aplicados |              |     | Importaciones |              |
|--|-------------------------------|--------------|-----|--------------------|------------------------|--------------|-----|---------------|--------------|
|  | Promedio                      | Exentos en % | Max | Consolidación en % | Promedio               | Exentos en % | Max | Sector en %   | Exentas en % |
| Productos animales                     | 0.0                           | 100.0        | 0   | 100                | 0.0                    | 100.0        | 0   | 1.6           | 100.0        |
| Productos lácteos                      | 0.0                           | 100.0        | 0   | 100                | 0.0                    | 100.0        | 0   | 0.7           | 100.0        |
| Frutas, legumbres, plantas             | 0.0                           | 100.0        | 0   | 100                | 0.0                    | 100.0        | 0   | 1.0           | 100.0        |
| Café, té                               | 0.0                           | 100.0        | 0   | 100                | 0.0                    | 100.0        | 0   | 0.3           | 100.0        |
| Cereales y otras preparaciones         | 0.0                           | 100.0        | 0   | 100                | 0.0                    | 100.0        | 0   | 1.7           | 100.0        |
| Semillas oleaginosas, grasas y aceites | 0.0                           | 100.0        | 0   | 100                | 0.0                    | 100.0        | 0   | 0.2           | 100.0        |
| Azúcares y artículos de confitería     | 0.0                           | 100.0        | 0   | 100                | 0.0                    | 100.0        | 0   | 0.2           | 100.0        |
| Bebidas y tabaco                       | 0.0                           | 100.0        | 0   | 100                | 0.0                    | 100.0        | 0   | 6.0           | 100.0        |
| Algodón                                | 0.0                           | 100.0        | 0   | 100                | 0.0                    | 100.0        | 0   | 0.0           | 100.0        |
| Otros productos agrícolas              | 0.0                           | 100.0        | 0   | 100                | 0.0                    | 100.0        | 0   | 0.3           | 100.0        |
| Pescado y sus productos                | -                             | -            | -   | 0                  | 0.0                    | 100.0        | 0   | 0.8           | 100.0        |
| Metales y minerales                    | 0.0                           | 100.0        | 0   | 12.6               | 0.0                    | 100.0        | 0   | 9.4           | 100.0        |
| Petróleo                               | -                             | -            | -   | 0                  | 0.0                    | 100.0        | 0   | 8.3           | 100.0        |
| Productos químicos                     | 0.0                           | 100.0        | 0   | 24.3               | 0.0                    | 100.0        | 0   | 5.7           | 100.0        |
| Madera, papel, etc.                    | 0.0                           | 100.0        | 0   | 8.5                | 0.0                    | 100.0        | 0   | 2.0           | 100.0        |
| Textiles                               | 0.0                           | 100.0        | 0   | 2.7                | 0.0                    | 100.0        | 0   | 18.3          | 100.0        |
| Prendas de vestir                      | 0.0                           | 100.0        | 0   | 0.9                | 0.0                    | 100.0        | 0   | 10.8          | 100.0        |
| Cueros, calzado, etc.                  | 0.0                           | 100.0        | 0   | 52.1               | 0.0                    | 100.0        | 0   | 1.3           | 100.0        |
| Máquinas no eléctricas                 | 0.0                           | 100.0        | 0   | 9.3                | 0.0                    | 100.0        | 0   | 9.4           | 100.0        |
| Máquinas eléctricas                    | 0.0                           | 100.0        | 0   | 34.6               | 0.0                    | 100.0        | 0   | 9.5           | 100.0        |
| Material de transporte                 | -                             | -            | -   | 0                  | 0.0                    | 100.0        | 0   | 5.7           | 100.0        |
| Manufacturas n.e.p.                    | 0.0                           | 100.0        | 0   | 27.4               | 0.0                    | 100.0        | 0   | 6.7           | 100.0        |

**Parte B Exportaciones a los principales socios y aranceles que enfrentan**

| Principales mercados | Impo bilaterales |       | Diversificación      |             | Promedio NMF de líneas con comercio |           | Margen de pref.    | Impo exentas |            |
|----------------------|------------------|-------|----------------------|-------------|-------------------------------------|-----------|--------------------|--------------|------------|
|                      | en US\$          |       | 95% de expo están en |             | líneas con comercio                 |           | de pref. Ponderado | Líneas en %  | Valor en % |
|                      | Millones         |       | N° Capítulos         | N° Subpart. | Simple                              | Ponderado |                    |              |            |
| Estados Unidos       | 2005             | 1,301 | 6                    | 67          | 9.5                                 | 17.1      | 0.0                | 18.3         | 1.7        |
| Comunidades Europeas | 2005             | 481   | 17                   | 101         | 7.0                                 | 10.7      | 2.4                | 49.1         | 7.1        |
| Hong Kong, China     | 2005             | 322   | 49                   | 204         | 0.0                                 | 0.0       | 0.0                | 100.0        | 100.0      |
| China                | 2005             | 265   | 22                   | 85          | 10.0                                | 11.3      | 0.0                | 9.7          | 6.1        |
| Canadá               | 2005             | 35    | 14                   | 89          | 10.7                                | 16.5      | 0.1                | 28.9         | 4.0        |
| Taipei Chino         | 2005             | 31    | 19                   | 95          | 8.1                                 | 10.0      | 0.0                | 24.8         | 12.7       |

**Parte A.1 Aranceles e importaciones totales y por rangos de tarifa**

| Total                              |      | Total | Ag   | No Ag | Miembro de la OMC desde              |  | 1995       |
|------------------------------------|------|-------|------|-------|--------------------------------------|--|------------|
| Consolidado final, promedio simple |      | 27.4  | 30.0 | 25.3  | Cobertura de la consolidación:       |  | Total 29.7 |
| NMF Aplicado, promedio simple      | 2006 | 13.3  | 14.7 | 13.1  |                                      |  | No ag 18.9 |
| Promedio ponderado por comercio    | 2004 | 9.3   | 8.8  | 9.4   | Ag: Contingentes arancelarios (en %) |  | 0          |
| Importaciones en millardos US\$    | 2004 | 1.2   | 0.2  | 1.0   | Ag: Salvaguardia especiales (en %)   |  | 0          |

| Distribución de frecuencias | Exentas                                    | 0 <= 5 | 5 <= 10 | 10 <= 15 | 15 <= 25 | 25 <= 50 | 50 <= 100 | > 100 | No AdV en % |
|-----------------------------|--|--------|---------|----------|----------|----------|-----------|-------|-------------|
|                             | Líneas arancelarias y importaciones (en %) |        |         |          |          |          |           |       |             |
| Productos agrícolas         |  |        |         |          |          |          |           |       |             |
| Consolidados finales        | 0  | 0      | 0       | 0        | 0        | 100.0    | 0         | 0     | 0           |
| NMF aplicados 2006          | 2.5  | 18.8   | 19.4    | 0        | 59.2     | 0        | 0         | 0     | 0           |
| Importaciones 2004          | 20.8                                       | 36.0   | 16.6    | 0        | 26.7     | 0        | 0         | 0     | 0           |
| Productos no agrícolas      |  |        |         |          |          |          |           |       |             |
| Consolidados finales        | 0.0  | 0.1    | 1.1     | 1.4      | 4.5      | 11.8     | 0         | 0     | 0           |
| NMF aplicados 2006          | 1.8  | 10.9   | 49.2    | 0        | 38.1     | 0        | 0         | 0     | 0           |
| Importaciones 2004          | 29.4                                       | 4.0    | 40.9    | 0        | 25.7     | 0        | 0         | 0     | 0           |

**Parte A.2 Aranceles e importaciones por grupos de productos**

| Grupos de productos                    | Derechos consolidados finales |              |     |                    | Derechos NMF aplicados |              |     | Importaciones |              |
|--|-------------------------------|--------------|-----|--------------------|------------------------|--------------|-----|---------------|--------------|
|  | Promedio                      | Exentos en % | Max | Consolidación en % | Promedio               | Exentos en % | Max | Sector en %   | Exentas en % |
| Productos animales                     | 30.0                          | 0            | 30  | 100                | 19.1                   | 0            | 20  | 0.1           | 0            |
| Productos lácteos                      | 30.0                          | 0            | 30  | 100                | 18.9                   | 0            | 20  | 0.6           | 0            |
| Frutas, legumbres, plantas             | 30.0                          | 0            | 30  | 100                | 17.4                   | 0.5          | 20  | 0.4           | 0            |
| Café, té                               | 30.0                          | 0            | 30  | 100                | 19.2                   | 0            | 20  | 0.1           | 0            |
| Cereales y otras preparaciones         | 30.0                          | 0            | 30  | 100                | 13.3                   | 6.3          | 20  | 6.3           | 46.7         |
| Semillas oleaginosas, grasas y aceites | 30.0                          | 0            | 30  | 100                | 10.3                   | 0            | 20  | 3.7           | 0            |
| Azúcares y artículos de confitería     | 30.0                          | 0            | 30  | 100                | 11.7                   | 0            | 20  | 2.2           | 0            |
| Bebidas y tabaco                       | 30.0                          | 0            | 30  | 100                | 19.3                   | 0            | 20  | 0.3           | 0            |
| Algodón                                | 30.0                          | 0            | 30  | 100                | 5.0                    | 0            | 5   | 0.2           | 0            |
| Otros productos agrícolas              | 30.0                          | 0            | 30  | 100                | 9.3                    | 7.7          | 20  | 0.3           | 1.7          |
| Pescado y sus productos                | -                             | -            | -   | 0                  | 19.5                   | 0            | 20  | 0.1           | 0            |
| Metales y minerales                    | 15.0                          | 0            | 25  | 6.7                | 10.8                   | 3.7          | 20  | 11.6          | 6.3          |
| Petróleo                               | 5.0                           | 0            | 5   | 50.0               | 1.0                    | 80.0         | 5   | 20.8          | 100.0        |
| Productos químicos                     | 30.0                          | 0            | 30  | 60.0               | 10.7                   | 4.0          | 20  | 9.3           | 35.7         |
| Madera, papel, etc.                    | 2.5                           | 50.0         | 5   | 1.6                | 16.7                   | 0.4          | 20  | 3.8           | 0.4          |
| Textiles                               | 17.5                          | 0            | 30  | 1.0                | 15.7                   | 0.5          | 20  | 4.2           | 2.5          |
| Prendas de vestir                      | -                             | -            | -   | 0                  | 19.9                   | 0            | 20  | 0.3           | 0            |
| Cueros, calzado, etc.                  | 15.0                          | 0            | 15  | 2.7                | 15.5                   | 0            | 20  | 1.7           | 0            |
| Máquinas no eléctricas                 | 18.4                          | 0            | 30  | 33.1               | 10.5                   | 0            | 20  | 11.9          | 0            |
| Máquinas eléctricas                    | 19.9                          | 0            | 25  | 14.4               | 12.2                   | 0            | 20  | 7.8           | 0            |
| Material de transporte                 | 23.9                          | 0            | 30  | 38.5               | 11.1                   | 1.6          | 20  | 11.3          | 2.7          |
| Manufacturas n.e.p.                    | 17.5                          | 0            | 20  | 0.5                | 14.8                   | 0            | 20  | 3.0           | 0            |

**Parte B Exportaciones a los principales socios y aranceles que enfrentan**

| Principales mercados | Impo bilaterales |     | Diversificación      |             | Promedio NMF de líneas con comercio |           | Margen de pref. | Impo exentas |            |
|----------------------|------------------|-----|----------------------|-------------|-------------------------------------|-----------|-----------------|--------------|------------|
|                      | en US\$ Millones |     | 95% de expo están en |             | Simple                              | Ponderado | Ponderado       | Líneas en %  | Valor en % |
|                      |                  |     | N° Capítulos         | N° Subpart. |                                     |           |                 |              |            |
| Comunidades Europeas | 2005             | 547 | 36                   | 116         | 7.5                                 | 10.9      | 10.3            | 95.2         | 98.8       |
| Estados Unidos       | 2005             | 338 | 4                    | 29          | 10.4                                | 15.6      | 15.6            | 91.3         | 100.0      |
| Japón                | 2005             | 28  | 13                   | 23          | 5.9                                 | 1.5       | 1.5             | 98.9         | 100.0      |
| Singapur             | 2005             | 18  | 5                    | 6           | 0.0                                 | 0.0       | 0.0             | 100.0        | 100.0      |
| Mauricio             | 2005             | 15  | 35                   | 106         | 11.2                                | 4.1       | 4.1             | 100.0        | 100.0      |
| China                | 2005             | 14  | 10                   | 15          | 8.7                                 | 2.7       | 2.5             | 62.2         | 98.1       |

**Parte A.1 Aranceles e importaciones totales y por rangos de tarifa**

| Total                              |      | Total | Ag   | No Ag | Miembro de la OMC desde              | 1995       |
|------------------------------------|------|-------|------|-------|--------------------------------------|------------|
| Consolidado final, promedio simple |      | 25.1  | 79.7 | 14.9  | Cobertura de la consolidación:       | Total 83.7 |
| NMF Aplicado, promedio simple      | 2006 | 8.5   | 12.3 | 7.9   |                                      | No ag 81.3 |
| Promedio ponderado por comercio    | 2004 | 4.6   | 16.0 | 4.0   | Ag: Contingentes arancelarios (en %) | 4.7        |
| Importaciones en millardos US\$    | 2004 | 102.3 | 5.5  | 96.8  | Ag: Salvaguardia especiales (en %)   | 6.1        |

| Distribución de frecuencias | Exentas                                    | 0 <= 5 | 5 <= 10 | 10 <= 15 | 15 <= 25 | 25 <= 50 | 50 <= 100 | > 100 | No AdV en % |
|-----------------------------|--|--------|---------|----------|----------|----------|-----------|-------|-------------|
|                             | Líneas arancelarias y importaciones (en %) |        |         |          |          |          |           |       |             |
| Productos agrícolas         |  |        |         |          |          |          |           |       |             |
| Consolidados finales        | 13.5                                       | 31.9   | 15.5    | 11.1     | 8.1      | 4.0      | 3.2       | 12.0  | 20.4        |
| NMF aplicados 2006          | 70.0                                       | 13.4   | 6.2     | 1.8      | 3.2      | 2.2      | 0.8       | 2.2   | 4.8         |
| Importaciones 2004          | 77.5                                       | 7.6    | 2.3     | 1.7      | 2.9      | 4.0      | 0.3       | 3.8   | 5.5         |
| Productos no agrícolas      |  |        |         |          |          |          |           |       |             |
| Consolidados finales        | 5.0  | 31.2   | 6.1     | 1.2      | 18.5     | 19.3     | 0.0       | 0     | 0.1         |
| NMF aplicados 2006          | 55.4                                       | 8.6    | 8.6     | 3.6      | 16.2     | 7.4      | 0.1       | 0     | 0.1         |
| Importaciones 2004          | 78.5                                       | 7.2    | 2.0     | 1.7      | 4.6      | 6.0      | 0.0       | 0     | 0.0         |

**Parte A.2 Aranceles e importaciones por grupos de productos**

| Grupos de productos                    | Derechos consolidados finales |              |        |                    | Derechos NMF aplicados |              |        | Importaciones |              |
|--|-------------------------------|--------------|--------|--------------------|------------------------|--------------|--------|---------------|--------------|
|  | Promedio                      | Exentos en % | Max    | Consolidación en % | Promedio               | Exentos en % | Max    | Sector en %   | Exentas en % |
| Productos animales                     | 34.4                          | 9.2          | 168    | 98.8               | 0.5                    | 97.2         | 20     | 0.3           | 99.1         |
| Productos lácteos                      | 37.3                          | 5.0          | 386    | 100                | 3.4                    | 52.6         | 25     | 0.4           | 86.8         |
| Frutas, legumbres, plantas             | 151.1                         | 11.8         | > 1000 | 100                | 3.8                    | 63.9         | 80     | 0.6           | 81.1         |
| Café, té                               | 19.0                          | 4.2          | 69     | 100                | 9.0                    | 29.2         | 25     | 0.4           | 81.0         |
| Cereales y otras preparaciones         | 15.6                          | 18.8         | 656    | 100                | 5.1                    | 58.6         | 40     | 1.4           | 71.2         |
| Semillas oleaginosas, grasas y aceites | 32.2                          | 4.3          | > 1000 | 100                | 1.7                    | 69.2         | 20     | 1.3           | 81.4         |
| Azúcares y artículos de confitería     | 19.9                          | 0            | 60     | 100                | 2.8                    | 81.3         | 15     | 0.3           | 90.7         |
| Bebidas y tabaco                       | 399.7                         | 0            | > 1000 | 100                | 148.1                  | 10.9         | > 1000 | 0.4           | 1.7          |
| Algodón                                | 4.0                           | 20.0         | 5      | 100                | 0.0                    | 100.0        | 0      | 0.1           | 100.0        |
| Otros productos agrícolas              | 13.1                          | 27.6         | > 1000 | 99.3               | 0.6                    | 93.3         | 25     | 0.4           | 97.3         |
| Pescado y sus productos                | 7.9                           | 50.8         | 40     | 56.1               | 2.2                    | 77.6         | 20     | 0.5           | 89.7         |
| Metales y minerales                    | 17.9                          | 0.1          | 30     | 64.8               | 10.9                   | 49.9         | 60     | 12.5          | 58.8         |
| Petróleo                               | 5.0                           | 0            | 5      | 100                | 1.1                    | 77.9         | 5      | 5.2           | 59.0         |
| Productos químicos                     | 11.8                          | 0.8          | 90     | 74.3               | 3.3                    | 82.4         | 50     | 8.3           | 68.9         |
| Madera, papel, etc.                    | 18.5                          | 3.5          | 35     | 87.9               | 10.7                   | 42.7         | 40     | 2.1           | 51.7         |
| Textiles                               | 18.9                          | 0            | 35     | 98.5               | 10.5                   | 23.8         | 30     | 1.3           | 27.6         |
| Prendas de vestir                      | 20.7                          | 0            | 30     | 98.3               | 16.0                   | 17.3         | 20     | 0.2           | 8.0          |
| Cueros, calzado, etc.                  | 21.5                          | 0            | 40     | 87.0               | 13.9                   | 40.2         | 40     | 1.2           | 59.5         |
| Máquinas no eléctricas                 | 9.1                           | 8.8          | 40     | 87.8               | 3.6                    | 74.5         | 35     | 16.0          | 86.3         |
| Máquinas eléctricas                    | 13.6                          | 26.3         | 30     | 89.1               | 6.5                    | 56.4         | 50     | 38.3          | 92.0         |
| Material de transporte                 | 14.2                          | 3.9          | 35     | 61.5               | 11.5                   | 41.4         | 60     | 4.4           | 48.3         |
| Manufacturas n.e.p.                    | 9.9                           | 19.1         | 35     | 90.8               | 4.9                    | 66.7         | 50     | 4.6           | 92.7         |

**Parte B Exportaciones a los principales socios y aranceles que enfrentan**

| Principales mercados | Impo bilaterales en US\$ Millones | Diversificación      |             | Promedio NMF de líneas con comercio |           | Margen de pref.    | Impo exentas |            |
|----------------------|-----------------------------------|----------------------|-------------|-------------------------------------|-----------|--------------------|--------------|------------|
|                      |                                   | 95% de expo están en |             | líneas con comercio                 |           | de pref. Ponderado | Líneas en %  | Valor en % |
|                      |                                   | N° Capítulos         | N° Subpart. | Simple                              | Ponderado |                    |              |            |
| Singapur             | 2005 27,302                       | 70                   | 595         | 0.0                                 | 0.1       | 0.0                | 99.9         | 99.9       |
| Estados Unidos       | 2005 24,738                       | 28                   | 145         | 4.3                                 | 1.0       | 0.0                | 41.8         | 85.6       |
| China                | 2005 20,054                       | 30                   | 204         | 8.8                                 | 3.5       | 0.1                | 13.9         | 70.3       |
| Comunidades Europeas | 2005 18,526                       | 63                   | 441         | 5.4                                 | 1.9       | 1.2                | 60.4         | 86.1       |
| Japón                | 2005 14,226                       | 37                   | 253         | 6.7                                 | 1.0       | 0.4                | 67.2         | 87.2       |
| Tailandia            | 2005 8,076                        | 45                   | 334         | 12.6                                | 3.3       | 0.0                | 5.4          | 57.4       |

**Parte A.1 Aranceles e importaciones totales y por rangos de tarifa**

| Total                              |      | Total | Ag    | No Ag | Miembro de la OMC desde              | 1995  |      |
|------------------------------------|------|-------|-------|-------|--------------------------------------|-------|------|
| Consolidado final, promedio simple | 2006 | 75.9  | 121.3 | 42.4  | Cobertura de la consolidación:       | Total | 31.2 |
| NMF Aplicado, promedio simple      |      | 13.5  | 14.7  | 13.3  |                                      | No ag | 20.7 |
| Promedio ponderado por comercio    |      |       |       |       | Ag: Contingentes arancelarios (en %) |       | 0    |
| Importaciones en millardos US\$    |      |       |       |       | Ag: Salvaguardia especiales (en %)   |       | 0    |

| Distribución de frecuencias |      | Exentas                                    | 0 <= 5 | 5 <= 10 | 10 <= 15 | 15 <= 25 | 25 <= 50 | 50 <= 100 | > 100 | No AdV en % |
|-----------------------------|------|--|--------|---------|----------|----------|----------|-----------|-------|-------------|
|                             |      | Líneas arancelarias y importaciones (en %) |        |         |          |          |          |           |       |             |
| Productos agrícolas         |      |  |        |         |          |          |          |           |       |             |
| Consolidados finales        | 2006 | 0  | 0      | 0       | 0        | 0        | 3.0      | 1.5       | 95.5  | 0           |
| NMF aplicados               |      | 11.9                                       | 6.2    | 36.4    | 0        | 39.7     | 0        | 0         | 0     | 0           |
| Importaciones               |      |  |        |         |          |          |          |           |       |             |
| Productos no agrícolas      |      |  |        |         |          |          |          |           |       |             |
| Consolidados finales        | 2006 | 0  | 0      | 0       | 0        | 0.0      | 19.1     | 1.5       | 0     | 0           |
| NMF aplicados               |      | 8.2  | 36.8   | 18.3    | 0        | 36.2     | 0        | 0         | 0.0   | 0           |
| Importaciones               |      |  |        |         |          |          |          |           |       |             |

**Parte A.2 Aranceles e importaciones por grupos de productos**

| Grupos de productos                    | Derechos consolidados finales |              |     |                    | Derechos NMF aplicados |              |        | Importaciones |              |
|--|-------------------------------|--------------|-----|--------------------|------------------------|--------------|--------|---------------|--------------|
|  | Promedio                      | Exentas en % | Max | Consolidación en % | Promedio               | Exentas en % | Max    | Sector en %   | Exentas en % |
| Productos animales                     | 125.0                         | 0            | 125 | 100                | 11.4                   | 1.1          | 25     |               |              |
| Productos lácteos                      | 111.8                         | 0            | 125 | 100                | 16.0                   | 0            | 25     |               |              |
| Frutas, legumbres, plantas             | 123.0                         | 0            | 125 | 100                | 17.6                   | 9.0          | 25     |               |              |
| Café, té                               | 95.6                          | 0            | 125 | 100                | 20.7                   | 0            | 25     |               |              |
| Cereales y otras preparaciones         | 119.9                         | 0            | 125 | 100                | 17.7                   | 16.5         | 25     |               |              |
| Semillas oleaginosas, grasas y aceites | 123.0                         | 0            | 125 | 100                | 9.9                    | 39.0         | 25     |               |              |
| Azúcares y artículos de confitería     | 125.0                         | 0            | 125 | 100                | .                      | 0            | .      |               |              |
| Bebidas y tabaco                       | 125.0                         | 0            | 125 | 100                | 23.0                   | 0            | 25     |               |              |
| Algodón                                | 106.0                         | 0            | 125 | 100                | 6.0                    | 0            | 10     |               |              |
| Otros productos agrícolas              | 121.9                         | 0            | 125 | 100                | 10.6                   | 15.1         | 25     |               |              |
| Pescado y sus productos                | 40.0                          | 0            | 40  | 81.3               | 9.9                    | 0.9          | 10     |               |              |
| Metales y minerales                    | 41.2                          | 0            | 65  | 7.3                | 10.9                   | 6.9          | 25     |               |              |
| Petróleo                               | -                             | -            | -   | 0                  | 7.0                    | 53.6         | 20     |               |              |
| Productos químicos                     | 40.0                          | 0            | 45  | 60.7               | 6.7                    | 4.1          | 25     |               |              |
| Madera, papel, etc.                    | 43.4                          | 0            | 65  | 11.7               | 14.0                   | 3.9          | 25     |               |              |
| Textiles                               | 45.0                          | 0            | 45  | 0.2                | 18.8                   | 0.3          | 25     |               |              |
| Prendas de vestir                      | -                             | -            | -   | 0                  | 35.5                   | 0            | > 1000 |               |              |
| Cueros, calzado, etc.                  | 41.8                          | 0            | 55  | 17.1               | 19.5                   | 0.6          | 25     |               |              |
| Máquinas no eléctricas                 | 49.5                          | 0            | 65  | 25.1               | 6.3                    | 44.4         | 25     |               |              |
| Máquinas eléctricas                    | 38.2                          | 0            | 40  | 8.6                | 13.0                   | 2.4          | 25     |               |              |
| Material de transporte                 | 52.7                          | 0            | 65  | 23.0               | 14.4                   | 8.9          | 25     |               |              |
| Manufacturas n.e.p.                    | 61.9                          | 0            | 85  | 4.1                | 18.5                   | 1.1          | 25     |               |              |

**Parte B Exportaciones a los principales socios y aranceles que enfrentan**

| Principales mercados | Impo bilaterales |     | Diversificación      |             | Promedio NMF de     |           | Margen    | Impo exentas |       |
|----------------------|------------------|-----|----------------------|-------------|---------------------|-----------|-----------|--------------|-------|
|                      | en US\$ Millones |     | 95% de expo están en |             | líneas con comercio |           | de pref.  | Líneas       | Valor |
|                      |                  |     | N° Capítulos         | N° Subpart. | Simple              | Ponderado | Ponderado | en %         | en %  |
| Comunidades Europeas | 2005             | 214 | 5                    | 8           | 7.1                 | 16.8      | 11.3      | 98.1         | 88.9  |
| Estados Unidos       | 2005             | 116 | 5                    | 13          | 24.7                | 54.1      | 8.4       | 97.8         | 86.9  |
| Sudáfrica            | 2005             | 71  | 16                   | 37          | 10.2                | 30.6      | 25.8      | 90.9         | 62.9  |
| Japón                | 2005             | 33  | 2                    | 2           | 4.7                 | 0.8       | 0.4       | 75.0         | 96.0  |
| Rusia, Federación de | 2005             | 32  | 1                    | 2           | 5.0                 | 5.0       | 5.0       | 100.0        | 100.0 |
| Mozambique           | 2005             | 29  | 10                   | 17          | 10.9                | 4.2       | 2.7       | 21.8         | 83.1  |

**Parte A.1 Aranceles e importaciones totales y por rangos de tarifa**

| Total                              |      | Total | Ag   | No Ag | Miembro de la OMC desde              | 1995  |      |
|------------------------------------|------|-------|------|-------|--------------------------------------|-------|------|
| Consolidado final, promedio simple |      | 36.9  | 48.0 | 35.1  | Cobertura de la consolidación:       | Total | 97.1 |
| NMF Aplicado, promedio simple      | 2006 | 20.2  | 18.4 | 20.5  |                                      | No ag | 96.7 |
| Promedio ponderado por comercio    | 2005 | 21.5  | 21.6 | 21.5  | Ag: Contingentes arancelarios (en %) |       | 0    |
| Importaciones en millardos US\$    | 2005 | 0.7   | 0.1  | 0.6   | Ag: Salvaguardia especiales (en %)   |       | 0    |

| Distribución de frecuencias | Exentas                                    | 0 <= 5 | 5 <= 10 | 10 <= 15 | 15 <= 25 | 25 <= 50 | 50 <= 100 | > 100 | No AdV en % |
|-----------------------------|--|--------|---------|----------|----------|----------|-----------|-------|-------------|
|                             | Líneas arancelarias y importaciones (en %) |        |         |          |          |          |           |       |             |
| Productos agrícolas         |  |        |         |          |          |          |           |       |             |
| Consolidados finales        | 0  | 0      | 0       | 0        | 0        | 93.3     | 0         | 6.7   | 0           |
| NMF aplicados 2006          | 0.4  | 0.0    | 10.6    | 60.2     | 20.7     | 7.7      | 0         | 0.1   | 0.1         |
| Importaciones 2005          | 9.6  | 0.0    | 19.0    | 55.5     | 2.0      | 8.3      | 0         | 5.4   | 5.4         |
| Productos no agrícolas      |  |        |         |          |          |          |           |       |             |
| Consolidados finales        | 0  | 0      | 0       | 0        | 0        | 94.9     | 0         | 1.8   | 0           |
| NMF aplicados 2006          | 0.0  | 4.2    | 15.6    | 15.9     | 60.9     | 2.4      | 0.9       | 0.0   | 0.1         |
| Importaciones 2005          | 0.3  | 7.2    | 8.0     | 12.5     | 68.5     | 2.3      | 1.1       | 0.1   | 0           |

**Parte A.2 Aranceles e importaciones por grupos de productos**

| Grupos de productos                    | Derechos consolidados finales |              |     |                    | Derechos NMF aplicados |              |     | Importaciones |              |
|--|-------------------------------|--------------|-----|--------------------|------------------------|--------------|-----|---------------|--------------|
|  | Promedio                      | Exentos en % | Max | Consolidación en % | Promedio               | Exentos en % | Max | Sector en %   | Exentas en % |
| Productos animales                     | 90.6                          | 0            | 300 | 100                | 21.3                   | 0            | 35  | 1.3           | 0            |
| Productos lácteos                      | 30.0                          | 0            | 30  | 100                | 10.0                   | 0            | 10  | 1.9           | 0            |
| Frutas, legumbres, plantas             | 30.0                          | 0            | 30  | 100                | 16.5                   | 0            | 25  | 3.7           | 0            |
| Café, té                               | 30.0                          | 0            | 30  | 100                | 16.4                   | 0            | 35  | 0.8           | 0            |
| Cereales y otras preparaciones         | 31.6                          | 0            | 300 | 100                | 14.8                   | 1.3          | 35  | 3.7           | 24.4         |
| Semillas oleaginosas, grasas y aceites | 30.0                          | 0            | 30  | 100                | 14.3                   | 0            | 25  | 0.6           | 0            |
| Azúcares y artículos de confitería     | 30.0                          | 0            | 30  | 100                | 13.1                   | 12.5         | 15  | 0.7           | 81.9         |
| Bebidas y tabaco                       | 198.8                         | 0            | 300 | 100                | 33.7                   | 0            | 145 | 2.4           | 0            |
| Algodón                                | 30.0                          | 0            | 30  | 100                | 15.0                   | 0            | 15  | 0.0           | 0            |
| Otros productos agrícolas              | 32.7                          | 0            | 300 | 100                | 20.5                   | 0            | 25  | 0.3           | 0            |
| Pescado y sus productos                | -                             | -            | -   | 0                  | 16.1                   | 0            | 35  | 0.4           | 0            |
| Metales y minerales                    | 30.0                          | 0            | 30  | 100                | 22.3                   | 0            | 100 | 15.8          | 0            |
| Petróleo                               | 30.0                          | 0            | 30  | 100                | 24.4                   | 0            | 25  | 13.5          | 0            |
| Productos químicos                     | 30.3                          | 0            | 300 | 100                | 15.4                   | 0            | 200 | 7.4           | 0            |
| Madera, papel, etc.                    | 30.0                          | 0            | 30  | 100                | 16.7                   | 0.2          | 100 | 9.5           | 2.6          |
| Textiles                               | 30.0                          | 0            | 30  | 99.8               | 19.5                   | 0            | 200 | 1.7           | 0            |
| Prendas de vestir                      | 30.0                          | 0            | 30  | 100                | 25.0                   | 0            | 25  | 0.7           | 0            |
| Cueros, calzado, etc.                  | 31.8                          | 0            | 300 | 100                | 26.0                   | 0            | 100 | 0.8           | 0            |
| Máquinas no eléctricas                 | 34.1                          | 0            | 300 | 99.8               | 21.0                   | 0            | 100 | 11.2          | 0            |
| Máquinas eléctricas                    | 30.0                          | 0            | 30  | 100                | 21.9                   | 0            | 100 | 14.3          | 0            |
| Material de transporte                 | 134.8                         | 0            | 300 | 69.7               | 42.6                   | 0            | 100 | 4.9           | 0            |
| Manufacturas n.e.p.                    | 53.6                          | 0            | 300 | 99.8               | 19.7                   | 0            | 50  | 4.3           | 0            |

**Parte B Exportaciones a los principales socios y aranceles que enfrentan**

| Principales mercados | Impo bilaterales |    | Diversificación      |             | Promedio NMF de líneas con comercio |      | Margen de pref. | Impo exentas |            |
|----------------------|------------------|----|----------------------|-------------|-------------------------------------|------|-----------------|--------------|------------|
|                      | en US\$ Millones |    | 95% de expo están en |             | Simple Ponderado                    |      | Ponderado       | Líneas en %  | Valor en % |
|                      |                  |    | N° Capítulos         | N° Subpart. |                                     |      |                 |              |            |
| Tailandia            | 2005             | 45 | 1                    | 2           | 15.1                                | 5.0  | 0.0             | 16.0         | 0.0        |
| Comunidades Europeas | 2005             | 40 | 2                    | 5           | 11.3                                | 20.4 | 20.4            | 93.4         | 99.9       |
| Japón                | 2005             | 21 | 2                    | 5           | 6.4                                 | 3.9  | 0.7             | 53.5         | 7.1        |
| Sri Lanka            | 2004             | 20 | 14                   | 28          | 16.3                                | 11.0 | 3.0             | 6.2          | 20.9       |
| Estados Unidos       | 2005             | 6  | 3                    | 5           | 6.1                                 | 7.4  | 0.0             | 35.3         | 9.3        |
| Túnez                | 2004             | 5  | 1                    | 1           | 21.5                                | 41.9 | 0.0             | 50.0         | 2.6        |



**Parte A.1 Aranceles e importaciones totales y por rangos de tarifa**

| Total                              |      | Total | Ag   | No Ag | Miembro de la OMC desde        | 1995  |                                      |   |  |
|------------------------------------|------|-------|------|-------|--------------------------------|-------|--------------------------------------|---|--|
| Consolidado final, promedio simple | 2006 | 28.8  | 59.2 | 14.2  | Cobertura de la consolidación: | Total | 40.6                                 |   |  |
| NMF Aplicado, promedio simple      |      | 12.0  | 14.3 | 11.6  |                                | No ag | 31.6                                 |   |  |
| Promedio ponderado por comercio    |      |       |      |       |                                |       | Ag: Contingentes arancelarios (en %) | 0 |  |
| Importaciones en millardos US\$    |      |       |      |       |                                |       | Ag: Salvaguardia especiales (en %)   | 0 |  |

| Distribución de frecuencias |      | Exentas | Líneas arancelarias y importaciones (en %) |         |          |          |          |           |       | No AdV en % |
|-----------------------------|------|---------|--|---------|----------|----------|----------|-----------|-------|-------------|
|                             |      |         | 0 <= 5                                     | 5 <= 10 | 10 <= 15 | 15 <= 25 | 25 <= 50 | 50 <= 100 | > 100 |             |
| Productos agrícolas         |      |         |  |         |          |          |          |           |       |             |
| Consolidados finales        | 2006 | 0       | 0.3  | 1.3     | 0        | 0.1      | 0        | 98.2      | 0     | 0           |
| NMF aplicados               |      | 0       | 27.8                                       | 15.7    | 0        | 56.5     | 0        | 0         | 0     | 0           |
| Importaciones               |      |         |  |         |          |          |          |           |       |             |
| Productos no agrícolas      |      |         |  |         |          |          |          |           |       |             |
| Consolidados finales        | 2006 | 0.7     | 11.9                                       | 6.7     | 5.4      | 4.0      | 0        | 2.9       | 0     | 0           |
| NMF aplicados               |      | 1.5     | 40.0                                       | 20.5    | 0        | 38.0     | 0        | 0         | 0     | 0           |
| Importaciones               |      |         |  |         |          |          |          |           |       |             |

**Parte A.2 Aranceles e importaciones por grupos de productos**

| Grupos de productos                    | Derechos consolidados finales |              |     |                    | Derechos NMF aplicados |              |     | Importaciones |              |
|--|-------------------------------|--------------|-----|--------------------|------------------------|--------------|-----|---------------|--------------|
|  | Promedio                      | Exentos en % | Max | Consolidación en % | Promedio               | Exentos en % | Max | Sector en %   | Exentas en % |
| Productos animales                     | 60.0                          | 0            | 60  | 100                | 19.0                   | 0            | 20  |               |              |
| Productos lácteos                      | 38.8                          | 0            | 60  | 100                | 16.3                   | 0            | 20  |               |              |
| Frutas, legumbres, plantas             | 60.0                          | 0            | 60  | 100                | 17.0                   | 0            | 20  |               |              |
| Café, té                               | 60.0                          | 0            | 60  | 100                | 15.6                   | 0            | 20  |               |              |
| Cereales y otras preparaciones         | 59.1                          | 0            | 60  | 100                | 13.4                   | 0            | 20  |               |              |
| Semillas oleaginosas, grasas y aceites | 59.3                          | 0            | 60  | 100                | 10.5                   | 0            | 20  |               |              |
| Azúcares y artículos de confitería     | 60.0                          | 0            | 60  | 100                | 11.3                   | 0            | 20  |               |              |
| Bebidas y tabaco                       | 59.8                          | 0            | 75  | 100                | 18.4                   | 0            | 20  |               |              |
| Algodón                                | 60.0                          | 0            | 60  | 100                | 5.0                    | 0            | 5   |               |              |
| Otros productos agrícolas              | 60.0                          | 0            | 60  | 100                | 8.9                    | 0            | 20  |               |              |
| Pescado y sus productos                | 6.5                           | 25.0         | 12  | 15.0               | 14.4                   | 0            | 20  |               |              |
| Metales y minerales                    | 27.5                          | 7.8          | 60  | 9.8                | 11.7                   | 0.1          | 20  |               |              |
| Petróleo                               | 8.1                           | 0            | 10  | 50.0               | 7.2                    | 22.9         | 10  |               |              |
| Productos químicos                     | 19.7                          | 0            | 60  | 1.3                | 7.1                    | 4.4          | 20  |               |              |
| Madera, papel, etc.                    | 52.9                          | 0            | 60  | 31.5               | 11.1                   | 5.1          | 20  |               |              |
| Textiles                               | 18.4                          | 0            | 25  | 27.8               | 16.5                   | 0.2          | 20  |               |              |
| Prendas de vestir                      | 15.0                          | 0            | 15  | 69.1               | 20.0                   | 0            | 20  |               |              |
| Cueros, calzado, etc.                  | 15.1                          | 0            | 25  | 26.0               | 13.1                   | 1.2          | 20  |               |              |
| Máquinas no eléctricas                 | 5.3                           | 3.9          | 25  | 90.9               | 7.0                    | 0            | 20  |               |              |
| Máquinas eléctricas                    | 7.0                           | 0            | 7   | 94.2               | 11.2                   | 0.4          | 20  |               |              |
| Material de transporte                 | 13.4                          | 0.3          | 25  | 73.0               | 8.7                    | 2.4          | 20  |               |              |
| Manufacturas n.e.p.                    | 45.2                          | 0            | 60  | 7.4                | 14.8                   | 1.8          | 20  |               |              |

**Parte B Exportaciones a los principales socios y aranceles que enfrentan**

| Principales mercados | Impo bilaterales |    | Diversificación      |             | Promedio NMF de     |           | Margen    | Impo exentas |       |
|----------------------|------------------|----|----------------------|-------------|---------------------|-----------|-----------|--------------|-------|
|                      | en US\$ Millones |    | 95% de expo están en |             | líneas con comercio |           | de pref.  | Líneas       | Valor |
|                      |                  |    | N° Capítulos         | N° Subpart. | Simple              | Ponderado | Ponderado | en %         | en %  |
| China                | 2005             | 79 | 1                    | 1           | 10.7                | 39.8      | 0.1       | 83.3         | 0.6   |
| Comunidades Europeas | 2005             | 51 | 17                   | 40          | 5.9                 | 0.6       | 0.5       | 95.9         | 97.7  |
| Tailandia            | 2005             | 27 | 1                    | 1           | 9.0                 | 0.1       | 0.0       | 33.3         | 97.1  |
| Taipei Chino         | 2005             | 21 | 1                    | 1           | 13.5                | 0.0       | 0.0       | 14.7         | 100.0 |
| India                | 2004             | 13 | 2                    | 2           | 16.7                | 10.4      | 0.0       | 0.0          | 0.0   |
| Pakistán             | 2005             | 7  | 1                    | 1           | 27.8                | 5.0       | 0.0       | 0.0          | 0.0   |

**Parte A.1 Aranceles e importaciones totales y por rangos de tarifa**

| Total                              |      | Total | Ag   | No Ag | Miembro de la OMC desde              |  | 1995      |
|------------------------------------|------|-------|------|-------|--------------------------------------|--|-----------|
| Consolidado final, promedio simple |      | 41.3  | 54.5 | 39.2  | Cobertura de la consolidación:       |  | Total 100 |
| NMF Aplicado, promedio simple      | 2006 | 24.5  | 46.2 | 21.2  | No ag                                |  | 100       |
| Promedio ponderado por comercio    | 2004 | 18.9  | 34.9 | 16.8  | Ag: Contingentes arancelarios (en %) |  | 4.4       |
| Importaciones en millardos US\$    | 2004 | 17.8  | 2.1  | 15.8  | Ag: Salvaguardia especiales (en %)   |  | 19.9      |

| Distribución de frecuencias |  | Exentas                                    | 0 <= 5 | 5 <= 10 | 10 <= 15 | 15 <= 25 | 25 <= 50 | 50 <= 100 | > 100 | No AdV en % |
|-----------------------------|--|--|--------|---------|----------|----------|----------|-----------|-------|-------------|
|                             |  | Líneas arancelarias y importaciones (en %) |        |         |          |          |          |           |       |             |
| Productos agrícolas         |  |  |        |         |          |          |          |           |       |             |
| Consolidados finales        |  | 0  | 0      | 0.1     | 0        | 4.4      | 79.3     | 4.0       | 12.2  | 0           |
| NMF aplicados 2006          |  | 0  | 12.5   | 9.7     | 0        | 11.8     | 51.6     | 7.0       | 7.4   | 0           |
| Importaciones 2004          |  | 0  | 30.7   | 3.3     | 0        | 18.1     | 25.2     | 12.9      | 9.8   | 0           |
| Productos no agrícolas      |  |  |        |         |          |          |          |           |       |             |
| Consolidados finales        |  | 0.0  | 0.1    | 0.4     | 0        | 1.8      | 97.6     | 0         | 0     | 0           |
| NMF aplicados 2006          |  | 0.1  | 21.2   | 38.1    | 0        | 10.0     | 30.6     | 0         | 0     | 0           |
| Importaciones 2004          |  | 2.9  | 32.4   | 29.3    | 0        | 14.2     | 21.3     | 0         | 0     | 0           |

**Parte A.2 Aranceles e importaciones por grupos de productos**

| Grupos de productos                    | Derechos consolidados finales |              |     |                    | Derechos NMF aplicados |              |     | Importaciones |              |
|--|-------------------------------|--------------|-----|--------------------|------------------------|--------------|-----|---------------|--------------|
|  | Promedio                      | Exentos en % | Max | Consolidación en % | Promedio               | Exentos en % | Max | Sector en %   | Exentas en % |
| Productos animales                     | 103.9                         | 0            | 289 | 100                | 112.4                  | 0            | 329 | 0.1           | 0            |
| Productos lácteos                      | 77.0                          | 0            | 87  | 100                | 78.2                   | 0            | 109 | 0.6           | 0            |
| Frutas, legumbres, plantas             | 34.0                          | 0            | 40  | 100                | 43.4                   | 0            | 52  | 0.5           | 0            |
| Café, té                               | 34.0                          | 0            | 34  | 100                | 37.8                   | 0            | 50  | 0.7           | 0            |
| Cereales y otras preparaciones         | 62.1                          | 0            | 195 | 100                | 45.4                   | 0            | 172 | 4.8           | 0            |
| Semillas oleaginosas, grasas y aceites | 81.2                          | 0            | 236 | 100                | 25.8                   | 0            | 152 | 2.4           | 0            |
| Azúcares y artículos de confitería     | 134.5                         | 0            | 168 | 100                | 33.1                   | 0            | 60  | 0.7           | 0            |
| Bebidas y tabaco                       | 34.0                          | 0            | 34  | 100                | 37.2                   | 0            | 52  | 0.6           | 0            |
| Algodón                                | 22.0                          | 0            | 34  | 100                | 3.0                    | 0            | 3   | 0.3           | 0            |
| Otros productos agrícolas              | 33.5                          | 0            | 40  | 100                | 21.0                   | 0            | 52  | 0.9           | 0            |
| Pescado y sus productos                | 39.6                          | 0            | 40  | 100                | 46.6                   | 0            | 50  | 0.2           | 0            |
| Metales y minerales                    | 39.4                          | 0.2          | 45  | 100                | 20.0                   | 0.2          | 50  | 16.8          | 8.2          |
| Petróleo                               | 40.0                          | 0            | 40  | 100                | 30.3                   | 15.6         | 50  | 12.0          | 9.8          |
| Productos químicos                     | 39.0                          | 0            | 45  | 100                | 17.3                   | 0            | 50  | 9.7           | 0            |
| Madera, papel, etc.                    | 39.0                          | 0            | 45  | 100                | 38.2                   | 0            | 50  | 4.4           | 0            |
| Textiles                               | 41.6                          | 0            | 45  | 100                | 22.0                   | 0            | 50  | 11.0          | 0            |
| Prendas de vestir                      | 40.2                          | 0            | 45  | 100                | 48.4                   | 0            | 50  | 1.7           | 0            |
| Cueros, calzado, etc.                  | 39.8                          | 0            | 45  | 100                | 39.3                   | 0            | 50  | 1.5           | 0            |
| Máquinas no eléctricas                 | 36.9                          | 0            | 45  | 100                | 8.9                    | 0            | 50  | 11.4          | 0            |
| Máquinas eléctricas                    | 37.7                          | 0            | 45  | 100                | 13.4                   | 0            | 50  | 9.8           | 0            |
| Material de transporte                 | 38.7                          | 0            | 45  | 100                | 18.7                   | 0            | 50  | 6.9           | 0            |
| Manufacturas n.e.p.                    | 39.2                          | 0            | 45  | 100                | 12.3                   | 0            | 50  | 3.0           | 0            |

**Parte B Exportaciones a los principales socios y aranceles que enfrentan**

| Principales mercados | Impo bilaterales |        | Diversificación      |             | Promedio NMF de     |           | Margen de pref. Ponderado | Impo exentas |            |
|----------------------|------------------|--------|----------------------|-------------|---------------------|-----------|---------------------------|--------------|------------|
|                      | en US\$ Millones |        | 95% de expo están en |             | líneas con comercio |           |                           | Líneas en %  | Valor en % |
|                      |                  |        | N° Capítulos         | N° Subpart. | Simple              | Ponderado |                           |              |            |
| Comunidades Europeas | 2005             | 11,012 | 68                   | 390         | 8.5                 | 6.4       | 5.2                       | 75.3         | 91.6       |
| Estados Unidos       | 2005             | 444    | 24                   | 74          | 7.8                 | 3.2       | 0.4                       | 44.7         | 77.0       |
| Brasil               | 2005             | 350    | 4                    | 6           | 11.5                | 3.1       | 0.0                       | 17.3         | 28.6       |
| Singapur             | 2005             | 283    | 2                    | 7           | 0.0                 | 0.0       | 0.0                       | 100.0        | 100.0      |
| China                | 2005             | 277    | 5                    | 11          | 9.2                 | 5.9       | 0.0                       | 27.4         | 81.1       |
| India                | 2004             | 259    | 2                    | 2           | 19.7                | 13.8      | 2.5                       | 9.7          | 0.4        |

**Parte A.1 Aranceles e importaciones totales y por rangos de tarifa**

| Total                              |      | Total | Ag    | No Ag | Miembro de la OMC desde              |  | 1995       |
|------------------------------------|------|-------|-------|-------|--------------------------------------|--|------------|
| Consolidado final, promedio simple |      | 93.7  | 119.6 | 19.1  | Cobertura de la consolidación:       |  | Total 17.8 |
| NMF Aplicado, promedio simple      | 2006 | 3.5   | 7.1   | 3.0   | No ag                                |  | 5.3        |
| Promedio ponderado por comercio    | 2005 | 2.0   | 4.6   | 1.7   | Ag: Contingentes arancelarios (en %) |  | 0          |
| Importaciones en millardos US\$    | 2005 | 3.2   | 0.4   | 2.7   | Ag: Salvaguardia especiales (en %)   |  | 0          |

| Distribución de frecuencias |      | Exentas                                    | 0 <= 5 | 5 <= 10 | 10 <= 15 | 15 <= 25 | 25 <= 50 | 50 <= 100 | > 100 | No AdV<br>en % |
|-----------------------------|------|--|--------|---------|----------|----------|----------|-----------|-------|----------------|
|                             |      | Líneas arancelarias y importaciones (en %) |        |         |          |          |          |           |       |                |
| Productos agrícolas         |      |  |        |         |          |          |          |           |       |                |
| Consolidados finales        |      | 0  | 0      | 0       | 0        | 0        | 2.3      | 1.0       | 96.7  | 0              |
| NMF aplicados               | 2006 | 66.0                                       | 0      | 3.0     | 16.5     | 0        | 14.4     | 0         | 0     | 0.1            |
| Importaciones               | 2005 | 80.3                                       | 0      | 0.8     | 8.1      | 0        | 10.9     | 0         | 0     | 0.1            |
| Productos no agrícolas      |      |  |        |         |          |          |          |           |       |                |
| Consolidados finales        |      | 3.7  | 0      | 0       | 0        | 0        | 0        | 1.6       | 0     | 0              |
| NMF aplicados               | 2006 | 86.0                                       | 0.4    | 1.1     | 5.8      | 0.8      | 5.6      | 0.2       | 0.1   | 3.2            |
| Importaciones               | 2005 | 92.4                                       | 0.0    | 0.7     | 3.4      | 0.2      | 3.2      | 0.0       | 0.0   | 0.5            |

**Parte A.2 Aranceles e importaciones por grupos de productos**

| Grupos de productos                    | Derechos consolidados finales |                 |     |                       | Derechos NMF aplicados |                 |     | Importaciones  |                 |
|--|-------------------------------|-----------------|-----|-----------------------|------------------------|-----------------|-----|----------------|-----------------|
|  | Promedio                      | Exentos<br>en % | Max | Consolidación<br>en % | Promedio               | Exentos<br>en % | Max | Sector<br>en % | Exentas<br>en % |
| Productos animales                     | 119.9                         | 0               | 122 | 100                   | 16.1                   | 35.5            | 42  | 1.5            | 83.8            |
| Productos lácteos                      | 105.0                         | 0               | 122 | 100                   | 3.0                    | 90.0            | 30  | 2.0            | 99.9            |
| Frutas, legumbres, plantas             | 118.6                         | 0               | 122 | 100                   | 7.4                    | 57.4            | 30  | 1.5            | 60.0            |
| Café, té                               | 118.7                         | 0               | 122 | 100                   | 5.6                    | 81.3            | 30  | 0.3            | 54.6            |
| Cereales y otras preparaciones         | 117.9                         | 0               | 122 | 100                   | 4.3                    | 80.5            | 30  | 3.9            | 87.8            |
| Semillas oleaginosas, grasas y aceites | 121.5                         | 0               | 122 | 100                   | 1.4                    | 87.0            | 15  | 1.4            | 88.0            |
| Azúcares y artículos de confitería     | 122.0                         | 0               | 122 | 100                   | 15.0                   | 50.0            | 30  | 0.6            | 5.3             |
| Bebidas y tabaco                       | 122.0                         | 0               | 122 | 100                   | 22.0                   | 9.8             | 30  | 0.4            | 15.1            |
| Algodón                                | 122.0                         | 0               | 122 | 100                   | 0.0                    | 100.0           | 0   | 0.8            | 100.0           |
| Otros productos agrícolas              | 122.0                         | 0               | 122 | 100                   | 1.0                    | 90.7            | 15  | 0.7            | 86.0            |
| Pescado y sus productos                | -                             | -               | -   | 0                     | 0.4                    | 98.2            | 30  | 4.7            | 99.9            |
| Metales y minerales                    | 62.4                          | 4.0             | 65  | 2.7                   | 1.8                    | 90.6            | 30  | 14.2           | 91.0            |
| Petróleo                               | -                             | -               | -   | 0                     | 0.0                    | 100.0           | 0   | 14.7           | 100.0           |
| Productos químicos                     | 59.1                          | 9.1             | 65  | 1.3                   | 1.8                    | 92.3            | 30  | 8.1            | 85.0            |
| Madera, papel, etc.                    | 65.0                          | 0               | 65  | 1.2                   | 4.7                    | 79.0            | 30  | 3.5            | 86.6            |
| Textiles                               | -                             | -               | -   | 0                     | 2.7                    | 88.2            | 158 | 8.7            | 96.6            |
| Prendas de vestir                      | -                             | -               | -   | 0                     | 9.7                    | 43.3            | 219 | 0.8            | 55.5            |
| Cueros, calzado, etc.                  | -                             | -               | -   | 0                     | 7.4                    | 75.7            | 121 | 1.5            | 63.8            |
| Máquinas no eléctricas                 | 14.4                          | 77.8            | 65  | 10.3                  | 0.7                    | 97.2            | 30  | 9.7            | 96.3            |
| Máquinas eléctricas                    | 12.6                          | 80.6            | 65  | 36.2                  | 4.8                    | 78.1            | 30  | 13.0           | 94.0            |
| Material de transporte                 | 65.0                          | 0               | 65  | 1.6                   | 5.1                    | 79.1            | 30  | 5.0            | 83.4            |
| Manufacturas n.e.p.                    | 0.0                           | 100.0           | 0   | 10.8                  | 4.0                    | 80.7            | 30  | 2.9            | 84.4            |

**Parte B Exportaciones a los principales socios y aranceles que enfrentan**

| Principales mercados | Impo bilaterales |       | Diversificación      |             | Promedio NMF de     |           | Margen    | Impo exentas |       |
|----------------------|------------------|-------|----------------------|-------------|---------------------|-----------|-----------|--------------|-------|
|                      | en US\$          |       | 95% de expo están en |             | líneas con comercio |           | de pref.  | Líneas       | Valor |
|                      | Millones         |       | N° Capítulos         | N° Subpart. | Simple              | Ponderado | Ponderado | en %         | en %  |
| Comunidades Europeas | 2005             | 1,361 | 28                   | 90          | 7.1                 | 23.1      | 21.3      | 94.7         | 95.1  |
| Estados Unidos       | 2005             | 224   | 7                    | 22          | 8.7                 | 14.5      | 14.5      | 95.5         | 99.9  |
| Sudáfrica            | 2005             | 26    | 40                   | 102         | 13.1                | 19.0      | 15.0      | 87.0         | 66.6  |
| Suiza                | 2005             | 20    | 6                    | 11          | 6.9                 | 5.3       | 0.4       | 64.6         | 88.3  |
| Madagascar           | 2004             | 19    | 43                   | 143         | 11.7                | 10.4      | 10.4      | 100.0        | 100.0 |
| Seychelles           | 2005             | 14    | 69                   | 498         | 22.7                | 22.6      | 0.0       | 15.0         | 21.1  |

**Parte A.1 Aranceles e importaciones totales y por rangos de tarifa**

| Total                              |      | Total | Ag   | No Ag | Miembro de la OMC desde              | 1995  |      |
|------------------------------------|------|-------|------|-------|--------------------------------------|-------|------|
| Consolidado final, promedio simple | 2006 | 19.6  | 37.7 | 10.5  | Cobertura de la consolidación:       | Total | 39.3 |
| NMF Aplicado, promedio simple      |      | 10.7  | 12.4 | 10.5  |                                      | No ag | 30.1 |
| Promedio ponderado por comercio    |      |       |      |       | Ag: Contingentes arancelarios (en %) |       | 0    |
| Importaciones en millardos US\$    |      |       |      |       | Ag: Salvaguardia especiales (en %)   |       | 0    |

| Distribución de frecuencias |      | Exentas                                    | 0 <= 5 | 5 <= 10 | 10 <= 15 | 15 <= 25 | 25 <= 50 | 50 <= 100 | > 100 | No AdV en % |
|-----------------------------|------|--|--------|---------|----------|----------|----------|-----------|-------|-------------|
|                             |      | Líneas arancelarias y importaciones (en %) |        |         |          |          |          |           |       |             |
| Productos agrícolas         |      |  |        |         |          |          |          |           |       |             |
| Consolidados finales        | 2006 | 0  | 0.4    | 1.3     | 0        | 32.1     | 54.7     | 11.4      | 0     | 0           |
| NMF aplicados               |      | 8.9  | 36.1   | 0       | 5.5      | 48.9     | 0        | 0         | 0     | 0.5         |
| Importaciones               |      |  |        |         |          |          |          |           |       |             |
| Productos no agrícolas      |      |  |        |         |          |          |          |           |       |             |
| Consolidados finales        | 2006 | 0.7  | 11.9   | 6.8     | 5.4      | 4.0      | 1.3      | 0         | 0     | 0           |
| NMF aplicados               |      | 9.6  | 44.4   | 0       | 12.4     | 32.9     | 0        | 0         | 0     | 0.6         |
| Importaciones               |      |  |        |         |          |          |          |           |       |             |

**Parte A.2 Aranceles e importaciones por grupos de productos**

| Grupos de productos                    | Derechos consolidados finales |              |     |                    | Derechos NMF aplicados |              |     | Importaciones |              |
|--|-------------------------------|--------------|-----|--------------------|------------------------|--------------|-----|---------------|--------------|
|  | Promedio                      | Exentos en % | Max | Consolidación en % | Promedio               | Exentos en % | Max | Sector en %   | Exentas en % |
| Productos animales                     | 42.0                          | 0            | 50  | 100                | 16.6                   | 3.7          | 20  |               |              |
| Productos lácteos                      | 20.8                          | 0            | 30  | 100                | 13.5                   | 10.0         | 20  |               |              |
| Frutas, legumbres, plantas             | 35.8                          | 0            | 50  | 100                | 16.1                   | 6.0          | 20  |               |              |
| Café, té                               | 46.7                          | 0            | 75  | 100                | 15.1                   | 0            | 20  |               |              |
| Cereales y otras preparaciones         | 38.1                          | 0            | 75  | 100                | 11.8                   | 15.4         | 20  |               |              |
| Semillas oleaginosas, grasas y aceites | 28.5                          | 0            | 30  | 100                | 4.9                    | 34.0         | 20  |               |              |
| Azúcares y artículos de confitería     | 50.0                          | 0            | 50  | 100                | 6.6                    | 6.3          | 20  |               |              |
| Bebidas y tabaco                       | 59.6                          | 0            | 75  | 100                | 17.9                   | 0            | 20  |               |              |
| Algodón                                | 25.0                          | 0            | 25  | 100                | 5.0                    | 0            | 5   |               |              |
| Otros productos agrícolas              | 36.1                          | 0            | 75  | 100                | 8.4                    | 3.4          | 20  |               |              |
| Pescado y sus productos                | 17.3                          | 14.3         | 50  | 26.2               | 19.9                   | 0            | 20  |               |              |
| Metales y minerales                    | 5.8                           | 13.0         | 16  | 5.9                | 10.4                   | 3.7          | 20  |               |              |
| Petróleo                               | 8.0                           | 0            | 10  | 50.0               | 9.0                    | 10.7         | 20  |               |              |
| Productos químicos                     | 16.8                          | 0            | 30  | 1.3                | 5.6                    | 21.9         | 20  |               |              |
| Madera, papel, etc.                    | 5.0                           | 0            | 5   | 4.0                | 8.8                    | 20.0         | 20  |               |              |
| Textiles                               | 18.4                          | 0            | 25  | 27.8               | 13.6                   | 3.1          | 20  |               |              |
| Prendas de vestir                      | 15.0                          | 0            | 15  | 69.1               | 20.0                   | 0            | 20  |               |              |
| Cueros, calzado, etc.                  | 20.6                          | 0            | 30  | 41.1               | 12.4                   | 1.4          | 20  |               |              |
| Máquinas no eléctricas                 | 5.3                           | 3.9          | 25  | 91.0               | 6.4                    | 14.5         | 20  |               |              |
| Máquinas eléctricas                    | 7.0                           | 0            | 7   | 94.2               | 10.0                   | 0.4          | 20  |               |              |
| Material de transporte                 | 16.0                          | 0.2          | 30  | 86.9               | 12.1                   | 16.1         | 20  |               |              |
| Manufacturas n.e.p.                    | 18.1                          | 0            | 30  | 3.9                | 13.6                   | 9.4          | 20  |               |              |

**Parte B Exportaciones a los principales socios y aranceles que enfrentan**

| Principales mercados | Impo bilaterales |     | Diversificación                               |    | Promedio NMF de líneas con comercio |           | Margen de pref. | Impo exentas |            |
|----------------------|------------------|-----|---|----|-------------------------------------|-----------|-----------------|--------------|------------|
|                      | en US\$ Millones |     | 95% de expo están en N° Capítulos N° Subpart. |    | Simple                              | Ponderado | Ponderado       | Líneas en %  | Valor en % |
| Comunidades Europeas | 2005             | 559 | 3   | 10 | 10.0                                | 2.2       | 2.1             | 94.9         | 97.8       |
| Japón                | 2005             | 126 | 1   | 1  | 4.4                                 | 8.5       | 8.4             | 43.3         | 98.8       |
| Rusia, Federación de | 2005             | 52  | 2   | 4  | 9.7                                 | 7.8       | 7.7             | 70.0         | 98.5       |
| Camerún              | 2005             | 42  | 1   | 3  | 16.7                                | 20.0      | 0.0             | 20.0         | 0.2        |
| Argelia              | 2004             | 20  | 1   | 1  | 27.7                                | 5.7       | 5.7             | 100.0        | 100.0      |

**Parte A.1 Aranceles e importaciones totales y por rangos de tarifa**

| Total                              |      | Total | Ag   | No Ag | Miembro de la OMC desde              |  | 1995      |
|------------------------------------|------|-------|------|-------|--------------------------------------|--|-----------|
| Consolidado final, promedio simple |      | 36.1  | 43.7 | 34.9  | Cobertura de la consolidación:       |  | Total 100 |
| NMF Aplicado, promedio simple      | 2006 | 14.0  | 18.2 | 13.3  | No ag                                |  | 100       |
| Promedio ponderado por comercio    | 2005 | 11.9  | 21.3 | 11.2  | Ag: Contingentes arancelarios (en %) |  | 8.1       |
| Importaciones en millardos US\$    | 2005 | 219.0 | 14.6 | 204.4 | Ag: Salvaguardia especiales (en %)   |  | 33.4      |

| Distribución de frecuencias | Exentas                                    | 0 <= 5 | 5 <= 10 | 10 <= 15 | 15 <= 25 | 25 <= 50 | 50 <= 100 | > 100 | No AdV en % |
|-----------------------------|--|--------|---------|----------|----------|----------|-----------|-------|-------------|
|                             | Líneas arancelarias y importaciones (en %) |        |         |          |          |          |           |       |             |
| Productos agrícolas         |  |        |         |          |          |          |           |       |             |
| Consolidados finales        | 0.6  | 0.1    | 4.6     | 0        | 13.7     | 73.7     | 2.0       | 5.4   | 6.6         |
| NMF aplicados 2006          | 9.0  | 0.3    | 35.3    | 12.1     | 33.4     | 5.7      | 3.5       | 0.7   | 4.7         |
| Importaciones 2005          | 14.7                                       | 0.1    | 25.2    | 10.9     | 29.1     | 9.8      | 9.8       | 0.4   | 7.5         |
| Productos no agrícolas      |  |        |         |          |          |          |           |       |             |
| Consolidados finales        | 0.3  | 0      | 0.6     | 0.0      | 2.1      | 97.1     | 0         | 0     | 0           |
| NMF aplicados 2006          | 15.2                                       | 1.2    | 33.2    | 26.1     | 16.6     | 7.7      | 0.0       | 0     | 0.0         |
| Importaciones 2005          | 30.5                                       | 1.7    | 28.0    | 23.8     | 9.1      | 6.8      | 0.0       | 0     | 0.2         |

**Parte A.2 Aranceles e importaciones por grupos de productos**

| Grupos de productos                    | Derechos consolidados finales |              |     |                    | Derechos NMF aplicados |              |     | Importaciones |              |
|--|-------------------------------|--------------|-----|--------------------|------------------------|--------------|-----|---------------|--------------|
|  | Promedio                      | Exentos en % | Max | Consolidación en % | Promedio               | Exentos en % | Max | Sector en %   | Exentas en % |
| Productos animales                     | 64.1                          | 0            | 254 | 100                | 16.8                   | 5.1          | 54  | 1.2           | 4.4          |
| Productos lácteos                      | 51.2                          | 6.7          | 156 | 100                | 23.5                   | 2.5          | 84  | 0.5           | 7.7          |
| Frutas, legumbres, plantas             | 37.3                          | 0            | 245 | 100                | 16.5                   | 4.8          | 145 | 0.6           | 4.8          |
| Café, té                               | 64.3                          | 0            | 156 | 100                | 34.6                   | 0            | 182 | 0.1           | 0            |
| Cereales y otras preparaciones         | 45.1                          | 0            | 194 | 100                | 20.1                   | 2.2          | 164 | 1.8           | 5.7          |
| Semillas oleaginosas, grasas y aceites | 43.6                          | 2.0          | 254 | 100                | 12.8                   | 19.6         | 54  | 1.2           | 43.6         |
| Azúcares y artículos de confitería     | 119.4                         | 0            | 210 | 100                | 70.5                   | 0            | 373 | 0.1           | 0            |
| Bebidas y tabaco                       | 43.3                          | 0            | 68  | 100                | 31.8                   | 0            | 188 | 0.3           | 0            |
| Algodón                                | 39.4                          | 0            | 45  | 100                | 9.3                    | 6.7          | 10  | 0.2           | 32.7         |
| Otros productos agrícolas              | 27.5                          | 1.0          | 45  | 100                | 9.8                    | 21.4         | 36  | 0.6           | 27.1         |
| Pescado y sus productos                | 34.9                          | 0            | 45  | 100                | 16.6                   | 14.2         | 20  | 0.2           | 2.7          |
| Metales y minerales                    | 34.4                          | 0.8          | 50  | 100                | 11.4                   | 11.6         | 20  | 13.2          | 28.2         |
| Petróleo                               | 42.5                          | 0            | 50  | 100                | 8.7                    | 11.9         | 15  | 3.3           | 33.7         |
| Productos químicos                     | 35.2                          | 0.1          | 50  | 100                | 9.8                    | 19.3         | 50  | 13.1          | 23.5         |
| Madera, papel, etc.                    | 34.0                          | 1.6          | 50  | 100                | 12.3                   | 6.9          | 33  | 3.7           | 15.2         |
| Textiles                               | 35.0                          | 0            | 50  | 100                | 16.1                   | 2.7          | 35  | 3.4           | 2.7          |
| Prendas de vestir                      | 35.1                          | 0            | 50  | 100                | 35.0                   | 0            | 35  | 1.1           | 0            |
| Cueros, calzado, etc.                  | 34.9                          | 0            | 50  | 100                | 18.1                   | 6.5          | 38  | 2.2           | 4.3          |
| Máquinas no eléctricas                 | 35.3                          | 0            | 50  | 100                | 8.3                    | 42.4         | 20  | 16.4          | 46.4         |
| Máquinas eléctricas                    | 34.8                          | 0            | 50  | 100                | 11.3                   | 23.2         | 20  | 21.1          | 51.9         |
| Material de transporte                 | 36.9                          | 0            | 50  | 100                | 17.3                   | 9.2          | 50  | 10.4          | 2.0          |
| Manufacturas n.e.p.                    | 34.8                          | 0            | 50  | 100                | 12.7                   | 13.2         | 25  | 5.2           | 19.3         |

**Parte B Exportaciones a los principales socios y aranceles que enfrentan**

| Principales mercados | Impo bilaterales en US\$ Millones | Diversificación                   |             | Promedio NMF de líneas con comercio |           | Margen de pref. | Impo exentas |            |
|----------------------|-----------------------------------|-----------------------------------|-------------|-------------------------------------|-----------|-----------------|--------------|------------|
|                      |                                   | 95% de expo están en N° Capítulos | N° Subpart. | Simple                              | Ponderado | Ponderado       | Líneas en %  | Valor en % |
| Estados Unidos       | 2005 137,576                      | 69                                | 571         | 4.4                                 | 3.7       | 3.6             | 98.7         | 99.5       |
| Canadá               | 2005 12,003                       | 56                                | 389         | 4.7                                 | 3.5       | 3.5             | 99.9         | 100.0      |
| Comunidades Europeas | 2005 10,867                       | 65                                | 456         | 5.7                                 | 2.2       | 2.0             | 81.9         | 97.3       |
| Japón                | 2005 2,506                        | 47                                | 173         | 8.1                                 | 6.5       | 0.9             | 81.6         | 85.3       |
| China                | 2005 2,225                        | 34                                | 176         | 8.5                                 | 3.5       | 0.0             | 16.2         | 59.4       |
| Colombia             | 2004 930                          | 56                                | 298         | 12.3                                | 11.4      | 10.2            | 89.1         | 83.3       |

## Parte A.1 Aranceles e importaciones totales y por rangos de tarifa

| Total                              |      | Total | Ag  | No Ag | No es miembro de la OMC              |  |
|------------------------------------|------|-------|-----|-------|--------------------------------------|--|
| Consolidado final, promedio simple | 2006 | 4.5   | 4.6 | 4.5   | Cobertura de la consolidación:       |  |
| NMF Aplicado, promedio simple      |      |       |     |       | Total                                |  |
| Promedio ponderado por comercio    |      |       |     |       | No ag                                |  |
| Importaciones en millardos US\$    |      |       |     |       | Ag: Contingentes arancelarios (en %) |  |
|                                    |      |       |     |       | Ag: Salvaguardia especiales (en %)   |  |

| Distribución de frecuencias |      | Exentas                                    | 0 <= 5 | 5 <= 10 | 10 <= 15 | 15 <= 25 | 25 <= 50 | 50 <= 100 | > 100 | No AdV en % |
|-----------------------------|------|--|--------|---------|----------|----------|----------|-----------|-------|-------------|
|                             |      | Líneas arancelarias y importaciones (en %) |        |         |          |          |          |           |       |             |
| Productos agrícolas         |      |  |        |         |          |          |          |           |       |             |
| Consolidados finales        |      |  |        |         |          |          |          |           |       |             |
| NMF aplicados               | 2006 | 1.6  | 93.6   | 0       | 0        | 2.6      | 2.2      | 0         | 0     | 0           |
| Importaciones               |      |  |        |         |          |          |          |           |       |             |
| Productos no agrícolas      |      |  |        |         |          |          |          |           |       |             |
| Consolidados finales        |      |  |        |         |          |          |          |           |       |             |
| NMF aplicados               | 2006 | 0.0  | 97.7   | 0       | 0        | 2.2      | 0        | 0         | 0     | 0           |
| Importaciones               |      |  |        |         |          |          |          |           |       |             |

## Parte A.2 Aranceles e importaciones por grupos de productos

| Grupos de productos                    | Derechos consolidados finales |              |     |                    | Derechos NMF aplicados |              |     | Importaciones |              |  |
|--|-------------------------------|--------------|-----|--------------------|------------------------|--------------|-----|---------------|--------------|--|
|  | Promedio                      | Exentos en % | Max | Consolidación en % | Promedio               | Exentos en % | Max | Sector en %   | Exentas en % |  |
| Productos animales                     |                               |              |     |                    | 3.2                    | 0            | 4   |               |              |  |
| Productos lácteos                      |                               |              |     |                    | 3.0                    | 0            | 3   |               |              |  |
| Frutas, legumbres, plantas             |                               |              |     |                    | 3.2                    | 0            | 4   |               |              |  |
| Café, té                               |                               |              |     |                    | 15.8                   | 0            | 25  |               |              |  |
| Cereales y otras preparaciones         |                               |              |     |                    | 3.1                    | 0            | 25  |               |              |  |
| Semillas oleaginosas, grasas y aceites |                               |              |     |                    | 3.3                    | 0            | 4   |               |              |  |
| Azúcares y artículos de confitería     |                               |              |     |                    | 3.0                    | 0            | 3   |               |              |  |
| Bebidas y tabaco                       |                               |              |     |                    | 16.3                   | 23.9         | 50  |               |              |  |
| Algodón                                |                               |              |     |                    | 4.0                    | 0            | 4   |               |              |  |
| Otros productos agrícolas              |                               |              |     |                    | 3.7                    | 0            | 4   |               |              |  |
| Pescado y sus productos                |                               |              |     |                    |                        |              |     |               |              |  |
| Metales y minerales                    |                               |              |     |                    | 4.0                    | 0            | 4   |               |              |  |
| Petróleo                               |                               |              |     |                    | 3.2                    | 20.0         | 4   |               |              |  |
| Productos químicos                     |                               |              |     |                    | 4.4                    | 0            | 25  |               |              |  |
| Madera, papel, etc.                    |                               |              |     |                    | 4.0                    | 0            | 4   |               |              |  |
| Textiles                               |                               |              |     |                    | 4.0                    | 0            | 25  |               |              |  |
| Prendas de vestir                      |                               |              |     |                    | 4.0                    | 0            | 4   |               |              |  |
| Cueros, calzado, etc.                  |                               |              |     |                    | 4.0                    | 0            | 4   |               |              |  |
| Máquinas no eléctricas                 |                               |              |     |                    | 4.0                    | 0            | 4   |               |              |  |
| Máquinas eléctricas                    |                               |              |     |                    | 4.0                    | 0            | 4   |               |              |  |
| Material de transporte                 |                               |              |     |                    | 4.0                    | 0            | 4   |               |              |  |
| Manufacturas n.e.p.                    |                               |              |     |                    | 4.0                    | 0            | 4   |               |              |  |

## Parte B Exportaciones a los principales socios y aranceles que enfrentan

| Principales mercados | Impo bilaterales |          | Diversificación      |             | Promedio NMF de     |           | Margen de pref. Ponderado | Impo exentas |            |
|----------------------|------------------|----------|----------------------|-------------|---------------------|-----------|---------------------------|--------------|------------|
|                      | en US\$          |          | 95% de expo están en |             | líneas con comercio |           |                           | Líneas en %  | Valor en % |
|                      |                  | Millones | N° Capítulos         | N° Subpart. | Simple              | Ponderado |                           |              |            |
| Tailandia            | 2005             | 43       | 1                    | 2           | 5.0                 | 5.0       | 0.0                       | 0.0          | 0.0        |
| Filipinas            | 2005             | 3        | 1                    | 2           | 9.0                 | 5.0       | 0.0                       | 1.8          | 0.0        |
| Japón                | 2005             | 2        | 3                    | 5           | 4.2                 | 3.3       | 0.1                       | 21.1         | 7.6        |
| Mauricio             | 2005             | 1        | 1                    | 1           | 0.0                 | 0.0       | 0.0                       | 100.0        | 100.0      |
| Estados Unidos       | 2005             | 1        | 4                    | 14          | 9.2                 | 7.7       | 0.0                       | 25.0         | 14.4       |
| Hong Kong, China     | 2005             | 1        | 4                    | 4           | 0.0                 | 0.0       | 0.0                       | 100.0        | 100.0      |

**Parte A.1 Aranceles e importaciones totales y por rangos de tarifa**

| Total                              |      | Total | Ag   | No Ag | Miembro de la OMC desde              | 2001        |
|------------------------------------|------|-------|------|-------|--------------------------------------|-------------|
| Consolidado final, promedio simple | 2006 | 6.9   | 13.4 | 6.0   | Cobertura de la consolidación:       | Total 100.0 |
| NMF Aplicado, promedio simple      |      | 5.2   | 11.6 | 4.2   |                                      | No ag 100   |
| Promedio ponderado por comercio    |      |       |      |       | Ag: Contingentes arancelarios (en %) | 0           |
| Importaciones en millardos US\$    |      |       |      |       | Ag: Salvaguardia especiales (en %)   | 0           |

| Distribución de frecuencias |      | Exentas                                    | 0 <= 5 | 5 <= 10 | 10 <= 15 | 15 <= 25 | 25 <= 50 | 50 <= 100 | > 100 | No AdV en % |
|-----------------------------|------|--|--------|---------|----------|----------|----------|-----------|-------|-------------|
|                             |      | Líneas arancelarias y importaciones (en %) |        |         |          |          |          |           |       |             |
| Productos agrícolas         |      |  |        |         |          |          |          |           |       |             |
| Consolidados finales        | 2006 | 3.0  | 8.7    | 33.1    | 36.3     | 15.7     | 2.7      | 0.3       | 0     | 8.3         |
| NMF aplicados               |      | 15.8                                       | 15.5   | 21.3    | 33.1     | 8.2      | 5.5      | 0.5       | 0     | 2.9         |
| Importaciones               |      |  |        |         |          |          |          |           |       |             |
| Productos no agrícolas      |      |  |        |         |          |          |          |           |       |             |
| Consolidados finales        | 2006 | 28.0                                       | 13.6   | 47.2    | 11.1     | 0.1      | 0        | 0         | 0     | 0           |
| NMF aplicados               |      | 51.4                                       | 16.7   | 16.6    | 13.7     | 0.1      | 0        | 0         | 0     | 0.4         |
| Importaciones               |      |  |        |         |          |          |          |           |       |             |

**Parte A.2 Aranceles e importaciones por grupos de productos**

| Grupos de productos                    | Derechos consolidados finales |              |     |                    | Derechos NMF aplicados |              |     | Importaciones |              |
|--|-------------------------------|--------------|-----|--------------------|------------------------|--------------|-----|---------------|--------------|
|  | Promedio                      | Exentos en % | Max | Consolidación en % | Promedio               | Exentos en % | Max | Sector en %   | Exentas en % |
| Productos animales                     | 18.2                          | 1.3          | 34  | 98.8               | 17.8                   | 5.7          | 30  |               |              |
| Productos lácteos                      | 15.5                          | 0            | 48  | 100                | 17.1                   | 1.0          | 30  |               |              |
| Frutas, legumbres, plantas             | 14.2                          | 0            | 20  | 100                | 13.2                   | 4.8          | 30  |               |              |
| Café, té                               | 10.6                          | 0            | 15  | 100                | 8.1                    | 20.8         | 15  |               |              |
| Cereales y otras preparaciones         | 13.5                          | 0.6          | 20  | 100                | 10.7                   | 20.7         | 35  |               |              |
| Semillas oleaginosas, grasas y aceites | 11.1                          | 2.6          | 20  | 100                | 5.9                    | 27.1         | 25  |               |              |
| Azúcares y artículos de confitería     | 13.8                          | 0            | 15  | 100                | 18.6                   | 1.3          | 30  |               |              |
| Bebidas y tabaco                       | 20.5                          | 0            | 95  | 100                | 17.7                   | 7.1          | 96  |               |              |
| Algodón                                | 0.0                           | 100.0        | 0   | 100                | 0.0                    | 100.0        | 0   |               |              |
| Otros productos agrícolas              | 9.5                           | 8.1          | 20  | 100                | 6.4                    | 31.0         | 30  |               |              |
| Pescado y sus productos                | 4.3                           | 57.0         | 15  | 100                | 5.2                    | 48.2         | 15  |               |              |
| Metales y minerales                    | 3.5                           | 58.4         | 20  | 100                | 2.7                    | 71.7         | 15  |               |              |
| Petróleo                               | 0.0                           | 100.0        | 0   | 100                | 0.0                    | 100.0        | 0   |               |              |
| Productos químicos                     | 4.5                           | 24.5         | 7   | 100                | 3.1                    | 45.3         | 7   |               |              |
| Madera, papel, etc.                    | 6.1                           | 30.6         | 15  | 100                | 5.0                    | 48.6         | 15  |               |              |
| Textiles                               | 7.9                           | 1.5          | 20  | 100                | 5.4                    | 38.1         | 20  |               |              |
| Prendas de vestir                      | 12.0                          | 0            | 12  | 100                | 14.2                   | 0.4          | 15  |               |              |
| Cueros, calzado, etc.                  | 9.0                           | 4.5          | 15  | 100                | 8.1                    | 10.1         | 15  |               |              |
| Máquinas no eléctricas                 | 7.9                           | 15.8         | 15  | 100                | 0.5                    | 94.6         | 15  |               |              |
| Máquinas eléctricas                    | 5.8                           | 33.0         | 10  | 100                | 3.1                    | 46.8         | 14  |               |              |
| Material de transporte                 | 4.3                           | 19.5         | 10  | 100                | 2.7                    | 42.7         | 5   |               |              |
| Manufacturas n.e.p.                    | 5.5                           | 34.3         | 15  | 100                | 5.8                    | 37.3         | 15  |               |              |

**Parte B Exportaciones a los principales socios y aranceles que enfrentan**

| Principales mercados | Impo bilaterales |     | Diversificación      |             | Promedio NMF de     |           | Margen    | Impo exentas |       |
|----------------------|------------------|-----|----------------------|-------------|---------------------|-----------|-----------|--------------|-------|
|                      | en US\$ Millones |     | 95% de expo están en |             | líneas con comercio |           | de pref.  | Líneas       | Valor |
|                      |                  |     | N° Capítulos         | N° Subpart. | Simple              | Ponderado | Ponderado | en %         | en %  |
| Rusia, Federación de | 2005             | 546 | 29                   | 65          | 15.5                | 14.9      | 14.9      | 100.0        | 100.0 |
| Comunidades Europeas | 2005             | 433 | 38                   | 184         | 8.3                 | 6.8       | 1.9       | 34.2         | 38.7  |
| Rumania              | 2005             | 76  | 45                   | 126         | 23.3                | 27.5      | 0.0       | 8.0          | 4.3   |
| Estados Unidos       | 2005             | 52  | 7                    | 26          | 12.1                | 13.4      | 0.0       | 25.9         | 11.4  |
| Turquía              | 2005             | 31  | 13                   | 18          | 11.8                | 19.5      | 0.4       | 33.0         | 4.3   |
| Canadá               | 2005             | 17  | 5                    | 8           | 9.8                 | 2.3       | 0.0       | 27.0         | 84.4  |

**Parte A.1 Aranceles e importaciones totales y por rangos de tarifa**

| Total                              |      | Total | Ag   | No Ag | Miembro de la OMC desde              | 1997  |     |
|------------------------------------|------|-------|------|-------|--------------------------------------|-------|-----|
| Consolidado final, promedio simple |      | 17.6  | 18.9 | 17.3  | Cobertura de la consolidación:       | Total | 100 |
| NMF Aplicado, promedio simple      | 2006 | 4.5   | 5.0  | 4.4   |                                      | No ag | 100 |
| Promedio ponderado por comercio    | 2005 | 4.3   | 5.3  | 4.1   | Ag: Contingentes arancelarios (en %) |       | 0   |
| Importaciones en millardos US\$    | 2005 | 1.2   | 0.2  | 1.0   | Ag: Salvaguardia especiales (en %)   |       | 0   |

| Distribución de frecuencias | Exentas                                    | 0 <= 5 | 5 <= 10 | 10 <= 15 | 15 <= 25 | 25 <= 50 | 50 <= 100 | > 100 | No AdV<br>en % |
|-----------------------------|--|--------|---------|----------|----------|----------|-----------|-------|----------------|
|                             | Líneas arancelarias y importaciones (en %) |        |         |          |          |          |           |       |                |
| Productos agrícolas         |  |        |         |          |          |          |           |       |                |
| Consolidados finales        | 0.7  | 0.8    | 0.8     | 23.6     | 72.3     | 1.5      | 0.3       | 0     | 0              |
| NMF aplicados 2006          | 0.7  | 98.1   | 0       | 0.7      | 0        | 0        | 0         | 0     | 0.4            |
| Importaciones 2005          | 0.1  | 96.8   | 0       | 3.1      | 0        | 0        | 0         | 0     | 0              |
| Productos no agrícolas      |  |        |         |          |          |          |           |       |                |
| Consolidados finales        | 1.7  | 0.0    | 19.8    | 0.0      | 74.5     | 3.9      | 0         | 0     | 0              |
| NMF aplicados 2006          | 12.0                                       | 88.0   | 0       | 0        | 0        | 0        | 0         | 0     | 0              |
| Importaciones 2005          | 17.2                                       | 82.8   | 0       | 0        | 0        | 0        | 0         | 0     | 0              |

**Parte A.2 Aranceles e importaciones por grupos de productos**

| Grupos de productos                    | Derechos consolidados finales |                 |     |                       | Derechos NMF aplicados |                 |     | Importaciones  |                 |
|--|-------------------------------|-----------------|-----|-----------------------|------------------------|-----------------|-----|----------------|-----------------|
|  | Promedio                      | Exentos<br>en % | Max | Consolidación<br>en % | Promedio               | Exentos<br>en % | Max | Sector<br>en % | Exentas<br>en % |
| Productos animales                     | 14.4                          | 6.2             | 20  | 100                   | 4.7                    | 5.4             | 5   | 0.1            | 7.0             |
| Productos lácteos                      | 16.4                          | 0               | 20  | 100                   | 5.0                    | 0               | 5   | 0.3            | 0               |
| Frutas, legumbres, plantas             | 18.7                          | 0               | 20  | 100                   | 5.3                    | 0               | 15  | 1.3            | 0               |
| Café, té                               | 19.7                          | 0               | 20  | 100                   | 5.0                    | 0               | 5   | 1.0            | 0               |
| Cereales y otras preparaciones         | 19.1                          | 0               | 20  | 100                   | 5.0                    | 0               | 5   | 5.3            | 0               |
| Semillas oleaginosas, grasas y aceites | 19.5                          | 0               | 20  | 100                   | 5.0                    | 0               | 5   | 1.1            | 0               |
| Azúcares y artículos de confitería     | 19.7                          | 0               | 20  | 100                   | 5.0                    | 0               | 5   | 1.6            | 0               |
| Bebidas y tabaco                       | 25.3                          | 0               | 75  | 100                   | 5.0                    | 0               | 5   | 2.0            | 0               |
| Algodón                                | 19.0                          | 0               | 20  | 100                   | 5.0                    | 0               | 5   | 0.0            | 0               |
| Otros productos agrícolas              | 19.6                          | 0               | 20  | 100                   | 5.0                    | 0               | 5   | 0.2            | 0               |
| Pescado y sus productos                | 20.0                          | 0               | 20  | 100                   | 5.0                    | 0               | 5   | 0.0            | 0               |
| Metales y minerales                    | 19.6                          | 0               | 20  | 100                   | 5.0                    | 0               | 5   | 10.4           | 0               |
| Petróleo                               | 20.0                          | 0               | 20  | 100                   | 5.0                    | 0               | 5   | 25.6           | 0               |
| Productos químicos                     | 5.8                           | 5.5             | 20  | 100                   | 5.0                    | 0               | 5   | 5.4            | 0               |
| Madera, papel, etc.                    | 19.2                          | 0               | 30  | 100                   | 5.0                    | 0               | 5   | 3.6            | 0               |
| Textiles                               | 19.8                          | 0.2             | 30  | 100                   | 5.0                    | 0               | 5   | 5.5            | 0               |
| Prendas de vestir                      | 25.9                          | 0               | 30  | 100                   | 5.0                    | 0               | 5   | 1.0            | 0               |
| Cueros, calzado, etc.                  | 20.1                          | 0               | 30  | 100                   | 5.0                    | 0               | 5   | 1.4            | 0               |
| Máquinas no eléctricas                 | 19.6                          | 2.0             | 20  | 100                   | 0.1                    | 97.3            | 5   | 14.6           | 98.8            |
| Máquinas eléctricas                    | 18.7                          | 6.4             | 20  | 100                   | 4.7                    | 6.7             | 5   | 6.8            | 3.0             |
| Material de transporte                 | 20.0                          | 0               | 20  | 100                   | 5.0                    | 0               | 5   | 9.8            | 0               |
| Manufacturas n.e.p.                    | 20.1                          | 0               | 30  | 100                   | 4.8                    | 4.5             | 5   | 2.9            | 14.7            |

**Parte B Exportaciones a los principales socios y aranceles que enfrentan**

| Principales mercados | Impo bilaterales    |     | Diversificación      |             | Promedio NMF de     |           | Margen<br>de pref.<br>Ponderado | Impo exentas   |               |
|----------------------|---------------------|-----|----------------------|-------------|---------------------|-----------|---------------------------------|----------------|---------------|
|                      | en US\$<br>Millones |     | 95% de expo están en |             | líneas con comercio |           |                                 | Líneas<br>en % | Valor<br>en % |
|                      |                     |     | N° Capítulos         | N° Subpart. | Simple              | Ponderado |                                 |                |               |
| China                | 2005                | 541 | 5                    | 13          | 7.7                 | 1.3       | 0.0                             | 18.9           | 82.8          |
| Estados Unidos       | 2005                | 150 | 4                    | 31          | 12.4                | 17.4      | 0.0                             | 12.5           | 4.8           |
| Canadá               | 2005                | 130 | 1                    | 1           | 10.7                | 0.3       | 0.0                             | 34.4           | 98.1          |
| Comunidades Europeas | 2005                | 59  | 21                   | 83          | 8.1                 | 5.2       | 5.2                             | 99.6           | 99.3          |
| Rusia, Federación de | 2005                | 22  | 3                    | 6           | 17.7                | 15.6      | 3.8                             | 0.0            | 0.0           |
| México               | 2005                | 15  | 6                    | 49          | 24.2                | 34.6      | 0.0                             | 14.2           | 0.0           |



**Parte A.1 Aranceles e importaciones totales y por rangos de tarifa**

| Total                              |      | Total | Ag   | No Ag | No es miembro de la OMC              |  |
|------------------------------------|------|-------|------|-------|--------------------------------------|--|
| Consolidado final, promedio simple | 2006 | 4.9   | 10.8 | 4.0   | Cobertura de la consolidación:       |  |
| NMF Aplicado, promedio simple      |      |       |      |       | Total                                |  |
| Promedio ponderado por comercio    |      |       |      |       | No ag                                |  |
| Importaciones en millardos US\$    |      |       |      |       | Ag: Contingentes arancelarios (en %) |  |
|                                    |      |       |      |       | Ag: Salvaguardia especiales (en %)   |  |

| Distribución de frecuencias |      | Exentas | 0 <= 5 | 5 <= 10 | 10 <= 15 | 15 <= 25 | 25 <= 50 | 50 <= 100 | > 100 | No Adv en % |
|-----------------------------|------|---------|--------|---------|----------|----------|----------|-----------|-------|-------------|
|                             |      |         |        |         |          |          |          |           |       |             |
| Productos agrícolas         |      |         |        |         |          |          |          |           |       |             |
| Consolidados finales        |      |         |        |         |          |          |          |           |       |             |
| NMF aplicados               | 2006 | 25.1    | 30.2   | 9.4     | 6.0      | 16.9     | 11.4     | 1.0       | 0     | 8.0         |
| Importaciones               |      |         |        |         |          |          |          |           |       |             |
| Productos no agrícolas      |      |         |        |         |          |          |          |           |       |             |
| Consolidados finales        |      |         |        |         |          |          |          |           |       |             |
| NMF aplicados               | 2006 | 2.3     | 74.8   | 20.3    | 1.6      | 0.7      | 0.1      | 0         | 0     | 0.1         |
| Importaciones               |      |         |        |         |          |          |          |           |       |             |

**Parte A.2 Aranceles e importaciones por grupos de productos**

| Grupos de productos                    | Derechos consolidados finales |              |     |                    | Derechos NMF aplicados |              |     | Importaciones |              |
|--|-------------------------------|--------------|-----|--------------------|------------------------|--------------|-----|---------------|--------------|
|  | Promedio                      | Exentos en % | Max | Consolidación en % | Promedio               | Exentos en % | Max | Sector en %   | Exentas en % |
| Productos animales                     |                               |              |     |                    | 19.7                   | 10.6         | 48  |               |              |
| Productos lácteos                      |                               |              |     |                    | 29.0                   | 1.0          | 83  |               |              |
| Frutas, legumbres, plantas             |                               |              |     |                    | 13.5                   | 17.3         | 72  |               |              |
| Café, té                               |                               |              |     |                    | 10.0                   | 12.5         | 25  |               |              |
| Cereales y otras preparaciones         |                               |              |     |                    | 7.9                    | 11.7         | 38  |               |              |
| Semillas oleaginosas, grasas y aceites |                               |              |     |                    | 2.6                    | 60.3         | 67  |               |              |
| Azúcares y artículos de confitería     |                               |              |     |                    | 4.8                    | 37.5         | 30  |               |              |
| Bebidas y tabaco                       |                               |              |     |                    | 24.2                   | 0            | 71  |               |              |
| Algodón                                |                               |              |     |                    | 0.0                    | 100.0        | 0   |               |              |
| Otros productos agrícolas              |                               |              |     |                    | 1.7                    | 43.0         | 20  |               |              |
| Pescado y sus productos                |                               |              |     |                    | 9.2                    | 4.4          | 30  |               |              |
| Metales y minerales                    |                               |              |     |                    | 4.2                    | 2.8          | 20  |               |              |
| Petróleo                               |                               |              |     |                    | 2.2                    | 3.4          | 10  |               |              |
| Productos químicos                     |                               |              |     |                    | 2.3                    | 3.8          | 15  |               |              |
| Madera, papel, etc.                    |                               |              |     |                    | 4.4                    | 1.1          | 15  |               |              |
| Textiles                               |                               |              |     |                    | 3.6                    | 2.2          | 15  |               |              |
| Prendas de vestir                      |                               |              |     |                    | 10.0                   | 0            | 10  |               |              |
| Cueros, calzado, etc.                  |                               |              |     |                    | 6.3                    | 0            | 15  |               |              |
| Máquinas no eléctricas                 |                               |              |     |                    | 2.6                    | 0.8          | 15  |               |              |
| Máquinas eléctricas                    |                               |              |     |                    | 1.8                    | 0.2          | 7   |               |              |
| Material de transporte                 |                               |              |     |                    | 2.0                    | 14.5         | 10  |               |              |
| Manufacturas n.e.p.                    |                               |              |     |                    | 5.2                    | 0.5          | 25  |               |              |

**Parte B Exportaciones a los principales socios y aranceles que enfrentan**

| Principales mercados | Impo bilaterales en US\$ Millones | Diversificación 95% de expo están en |             | Promedio NMF de líneas con comercio |           | Margen de pref. Ponderado | Impo exentas |            |
|----------------------|-----------------------------------|--------------------------------------|-------------|-------------------------------------|-----------|---------------------------|--------------|------------|
|                      |                                   | N° Capítulos                         | N° Subpart. | Simple                              | Ponderado |                           | Líneas en %  | Valor en % |
|                      |                                   |                                      |             |                                     |           |                           |              |            |
|                      |                                   |                                      |             |                                     |           |                           |              |            |

**Parte A.1 Aranceles e importaciones totales y por rangos de tarifa**

| Total                              |      | Total | Ag    | No Ag | Miembro de la OMC desde              | 1995       |
|------------------------------------|------|-------|-------|-------|--------------------------------------|------------|
| Consolidado final, promedio simple |      | 97.4  | 100.0 | 6.6   | Cobertura de la consolidación:       | Total 13.6 |
| NMF Aplicado, promedio simple      | 2006 | 12.1  | 16.4  | 11.4  |                                      | No ag 0.4  |
| Promedio ponderado por comercio    | 2005 | 9.1   | 9.5   | 9.0   | Ag: Contingentes arancelarios (en %) | 0          |
| Importaciones en millardos US\$    | 2005 | 1.6   | 0.3   | 1.3   | Ag: Salvaguardia especiales (en %)   | 0          |

| Distribución de frecuencias | Exentas                                    | 0 <= 5 | 5 <= 10 | 10 <= 15 | 15 <= 25 | 25 <= 50 | 50 <= 100 | > 100 | No AdV en % |
|-----------------------------|--|--------|---------|----------|----------|----------|-----------|-------|-------------|
|                             | Líneas arancelarias y importaciones (en %) |        |         |          |          |          |           |       |             |
| Productos agrícolas         |  |        |         |          |          |          |           |       |             |
| Consolidados finales        | 0  | 0      | 0       | 0        | 0        | 0        | 100.0     | 0     | 0           |
| NMF aplicados 2006          | 0.6  | 25.3   | 15.8    | 0        | 58.3     | 0        | 0         | 0     | 0           |
| Importaciones 2005          | 4.2  | 34.0   | 41.1    | 0        | 20.7     | 0        | 0         | 0     | 0           |
| Productos no agrícolas      |  |        |         |          |          |          |           |       |             |
| Consolidados finales        | 0  | 0.4    | 0       | 0.1      | 0        | 0        | 0         | 0     | 0           |
| NMF aplicados 2006          | 2.4  | 34.9   | 31.2    | 0        | 31.5     | 0        | 0         | 0     | 0           |
| Importaciones 2005          | 8.5  | 39.1   | 34.0    | 0        | 18.5     | 0        | 0         | 0     | 0           |

**Parte A.2 Aranceles e importaciones por grupos de productos**

| Grupos de productos                    | Derechos consolidados finales |              |     |                    | Derechos NMF aplicados |              |     | Importaciones |              |
|--|-------------------------------|--------------|-----|--------------------|------------------------|--------------|-----|---------------|--------------|
|  | Promedio                      | Exentos en % | Max | Consolidación en % | Promedio               | Exentos en % | Max | Sector en %   | Exentas en % |
| Productos animales                     | 100.0                         | 0            | 100 | 100                | 22.5                   | 0.5          | 25  | 0.8           | 1.1          |
| Productos lácteos                      | 100.0                         | 0            | 100 | 100                | 20.1                   | 4.2          | 25  | 1.2           | 63.9         |
| Frutas, legumbres, plantas             | 100.0                         | 0            | 100 | 100                | 20.4                   | 0            | 25  | 0.5           | 0            |
| Café, té                               | 100.0                         | 0            | 100 | 100                | 21.1                   | 0            | 25  | 0.1           | 0            |
| Cereales y otras preparaciones         | 100.0                         | 0            | 100 | 100                | 15.6                   | 1.3          | 25  | 12.0          | 0.4          |
| Semillas oleaginosas, grasas y aceites | 100.0                         | 0            | 100 | 100                | 10.6                   | 0            | 25  | 2.5           | 0            |
| Azúcares y artículos de confitería     | 100.0                         | 0            | 100 | 100                | 9.7                    | 0            | 25  | 0.7           | 0            |
| Bebidas y tabaco                       | 100.0                         | 0            | 100 | 100                | 22.2                   | 0            | 25  | 1.6           | 0            |
| Algodón                                | 100.0                         | 0            | 100 | 100                | 2.5                    | 0            | 3   | 0.0           | 0            |
| Otros productos agrícolas              | 100.0                         | 0            | 100 | 100                | 8.6                    | 1.4          | 25  | 0.4           | 0.7          |
| Pescado y sus productos                | -                             | -            | -   | 0                  | 24.2                   | 0.4          | 25  | 2.1           | 82.8         |
| Metales y minerales                    | -                             | -            | -   | 0                  | 7.7                    | 0.1          | 25  | 13.9          | 0.4          |
| Petróleo                               | -                             | -            | -   | 0                  | 5.8                    | 0            | 8   | 1.1           | 0            |
| Productos químicos                     | -                             | -            | -   | 0                  | 5.4                    | 10.8         | 25  | 8.7           | 31.9         |
| Madera, papel, etc.                    | -                             | -            | -   | 0                  | 11.3                   | 2.4          | 25  | 7.0           | 23.8         |
| Textiles                               | -                             | -            | -   | 0                  | 18.4                   | 0.2          | 25  | 2.9           | 0.9          |
| Prendas de vestir                      | -                             | -            | -   | 0                  | 25.0                   | 0            | 25  | 0.8           | 0            |
| Cueros, calzado, etc.                  | -                             | -            | -   | 0                  | 13.3                   | 1.8          | 25  | 2.4           | 21.2         |
| Máquinas no eléctricas                 | 6.6                           | 0            | 15  | 3.6                | 6.5                    | 0            | 25  | 11.9          | 0            |
| Máquinas eléctricas                    | -                             | -            | -   | 0                  | 10.4                   | 0            | 25  | 9.4           | 0            |
| Material de transporte                 | -                             | -            | -   | 0                  | 9.4                    | 0.3          | 25  | 17.0          | 0.0          |
| Manufacturas n.e.p.                    | -                             | -            | -   | 0                  | 17.3                   | 1.1          | 25  | 3.1           | 1.6          |

**Parte B Exportaciones a los principales socios y aranceles que enfrentan**

| Principales mercados | Impo bilaterales |       | Diversificación      |             | Promedio NMF de líneas con comercio |           | Margen de pref.    | Impo exentas |            |
|----------------------|------------------|-------|----------------------|-------------|-------------------------------------|-----------|--------------------|--------------|------------|
|                      | en US\$          |       | 95% de expo están en |             | líneas con comercio                 |           | de pref. Ponderado | Líneas en %  | Valor en % |
|                      | Millones         |       | N° Capítulos         | N° Subpart. | Simple                              | Ponderado |                    |              |            |
| Comunidades Europeas | 2005             | 1,250 | 4                    | 5           | 7.7                                 | 7.2       | 6.3                | 95.2         | 98.4       |
| China                | 2005             | 74    | 4                    | 5           | 4.7                                 | 3.6       | 0.4                | 78.3         | 91.9       |
| India                | 2004             | 40    | 3                    | 6           | 29.1                                | 29.5      | 0.0                | 0.0          | 0.0        |
| Sudáfrica            | 2005             | 30    | 34                   | 74          | 7.7                                 | 5.0       | 4.2                | 96.6         | 92.1       |
| Japón                | 2005             | 17    | 4                    | 4           | 1.2                                 | 0.8       | 0.8                | 90.9         | 98.2       |
| Mauricio             | 2005             | 16    | 4                    | 4           | 5.5                                 | 6.6       | 6.6                | 94.7         | 100.0      |

**Parte A.1 Aranceles e importaciones totales y por rangos de tarifa**

| Total                              |      | Total | Ag    | No Ag | Miembro de la OMC desde              | 1995       |
|------------------------------------|------|-------|-------|-------|--------------------------------------|------------|
| Consolidado final, promedio simple | 2006 | 83.0  | 102.2 | 21.1  | Cobertura de la consolidación:       | Total 17.4 |
| NMF Aplicado, promedio simple      |      | 5.6   | 8.7   | 5.1   |                                      | No ag 4.7  |
| Promedio ponderado por comercio    |      |       |       |       | Ag: Contingentes arancelarios (en %) | 0          |
| Importaciones en millardos US\$    |      |       |       |       | Ag: Salvaguardia especiales (en %)   | 0          |

| Distribución de frecuencias | Exentas                                    | 0 <= 5 | 5 <= 10 | 10 <= 15 | 15 <= 25 | 25 <= 50 | 50 <= 100 | > 100 | No AdV en % |
|-----------------------------|--|--------|---------|----------|----------|----------|-----------|-------|-------------|
|                             | Líneas arancelarias y importaciones (en %) |        |         |          |          |          |           |       |             |
| Productos agrícolas         |  |        |         |          |          |          |           |       |             |
| Consolidados finales        | 0.6  | 0.3    | 8.4     | 5.0      | 12.8     | 6.6      | 20.0      | 46.2  | 0.6         |
| NMF aplicados               | 7.6  | 46.2   | 2.1     | 40.2     | 0.7      | 3.2      | 0         | 0     | 0           |
| Importaciones               |  |        |         |          |          |          |           |       |             |
| Productos no agrícolas      |  |        |         |          |          |          |           |       |             |
| Consolidados finales        | 1.0  | 0      | 0.4     | 0        | 1.7      | 1.6      | 0         | 0.0   | 0           |
| NMF aplicados               | 2.8  | 66.9   | 15.0    | 9.5      | 5.1      | 0.5      | 0         | 0     | 0           |
| Importaciones               |  |        |         |          |          |          |           |       |             |

**Parte A.2 Aranceles e importaciones por grupos de productos**

| Grupos de productos                    | Derechos consolidados finales |              |     |                    | Derechos NMF aplicados |              |     | Importaciones |              |
|--|-------------------------------|--------------|-----|--------------------|------------------------|--------------|-----|---------------|--------------|
|  | Promedio                      | Exentos en % | Max | Consolidación en % | Promedio               | Exentos en % | Max | Sector en %   | Exentas en % |
| Productos animales                     | 127.3                         | 0            | 165 | 100                | 10.7                   | 24.7         | 15  |               |              |
| Productos lácteos                      | 40.1                          | 0            | 110 | 100                | 3.4                    | 0            | 5   |               |              |
| Frutas, legumbres, plantas             | 133.6                         | 2.2          | 165 | 100                | 11.5                   | 7.8          | 15  |               |              |
| Café, té                               | 151.3                         | 0            | 220 | 100                | 14.0                   | 0            | 20  |               |              |
| Cereales y otras preparaciones         | 96.1                          | 0            | 550 | 100                | 8.7                    | 16.5         | 15  |               |              |
| Semillas oleaginosas, grasas y aceites | 23.7                          | 0            | 165 | 100                | 1.7                    | 0.6          | 15  |               |              |
| Azúcares y artículos de confitería     | 68.2                          | 0            | 220 | 100                | 5.4                    | 0            | 20  |               |              |
| Bebidas y tabaco                       | 314.9                         | 0            | 550 | 100                | 23.2                   | 0            | 40  |               |              |
| Algodón                                | 27.3                          | 0            | 39  | 100                | 0.8                    | 20.0         | 1   |               |              |
| Otros productos agrícolas              | 42.5                          | 0            | 165 | 100                | 3.1                    | 0.4          | 15  |               |              |
| Pescado y sus productos                | 68.2                          | 0            | 165 | 4.7                | 8.2                    | 8.6          | 15  |               |              |
| Metales y minerales                    | 23.6                          | 13.4         | 50  | 7.3                | 3.4                    | 6.0          | 30  |               |              |
| Petróleo                               | 25.0                          | 0            | 25  | 100                | 1.8                    | 0            | 3   |               |              |
| Productos químicos                     | 28.9                          | 3.0          | 30  | 3.9                | 2.3                    | 1.2          | 20  |               |              |
| Madera, papel, etc.                    | -                             | -            | -   | 0                  | 6.5                    | 4.9          | 15  |               |              |
| Textiles                               | 26.0                          | 0            | 30  | 0.8                | 8.4                    | 0.2          | 20  |               |              |
| Prendas de vestir                      | -                             | -            | -   | 0                  | 17.2                   | 0            | 20  |               |              |
| Cueros, calzado, etc.                  | -                             | -            | -   | 0                  | 5.3                    | 0            | 20  |               |              |
| Máquinas no eléctricas                 | 8.6                           | 43.9         | 30  | 12.6               | 1.7                    | 6.5          | 10  |               |              |
| Máquinas eléctricas                    | 0.0                           | 100.0        | 0   | 0.4                | 4.3                    | 0            | 20  |               |              |
| Material de transporte                 | 0.0                           | 100.0        | 0   | 3.3                | 4.2                    | 3.0          | 40  |               |              |
| Manufacturas n.e.p.                    | 29.6                          | 0            | 30  | 6.2                | 6.5                    | 0.2          | 30  |               |              |

**Parte B Exportaciones a los principales socios y aranceles que enfrentan**

| Principales mercados | Impo bilaterales |          | Diversificación      |             | Promedio NMF de líneas con comercio |           | Margen de pref. | Impo exentas |            |
|----------------------|------------------|----------|----------------------|-------------|-------------------------------------|-----------|-----------------|--------------|------------|
|                      | en US\$          | Millones | 95% de expo están en | N° Subpart. | Simple                              | Ponderado | Ponderado       | Líneas en %  | Valor en % |
| Tailandia            | 2005             | 1,786    | 5                    | 5           | 17.3                                | 0.8       | 0.0             | 7.0          | 0.2        |
| India                | 2004             | 395      | 2                    | 7           | 20.9                                | 16.7      | 0.0             | 4.8          | 0.1        |
| Comunidades Europeas | 2005             | 351      | 12                   | 78          | 8.5                                 | 8.9       | 0.0             | 14.2         | 22.3       |
| China                | 2005             | 274      | 15                   | 29          | 9.3                                 | 2.2       | 0.4             | 36.3         | 82.6       |
| Japón                | 2005             | 203      | 14                   | 40          | 17.6                                | 23.2      | 19.6            | 75.8         | 95.3       |
| Singapur             | 2005             | 107      | 17                   | 54          | 0.2                                 | 0.9       | 0.0             | 99.8         | 99.0       |

## Parte A.1 Aranceles e importaciones totales y por rangos de tarifa

| Total                              |      | Total | Ag   | No Ag | Miembro de la OMC desde              | 1995  |      |
|------------------------------------|------|-------|------|-------|--------------------------------------|-------|------|
| Consolidado final, promedio simple | 2006 | 19.1  | 40.8 | 15.7  | Cobertura de la consolidación:       | Total | 96.6 |
| NMF Aplicado, promedio simple      |      | 8.0   | 9.2  | 7.8   |                                      | No ag | 96.1 |
| Promedio ponderado por comercio    |      |       |      |       | Ag: Contingentes arancelarios (en %) |       | 0    |
| Importaciones en millardos US\$    |      |       |      |       | Ag: Salvaguardia especiales (en %)   |       | 38.7 |

| Distribución de frecuencias |      | Exentas                                    | 0 <= 5 | 5 <= 10 | 10 <= 15 | 15 <= 25 | 25 <= 50 | 50 <= 100 | > 100 | No AdV en % |
|-----------------------------|------|--|--------|---------|----------|----------|----------|-----------|-------|-------------|
|                             |      | Líneas arancelarias y importaciones (en %) |        |         |          |          |          |           |       |             |
| Productos agrícolas         |      |  |        |         |          |          |          |           |       |             |
| Consolidados finales        | 2006 | 23.0                                       | 2.4    | 1.8     | 1.5      | 9.8      | 35.7     | 22.2      | 3.3   | 0           |
| NMF aplicados               |      | 44.8                                       | 10.6   | 13.2    | 6.7      | 16.0     | 7.7      | 0.6       | 0     | 15.1        |
| Importaciones               |      |  |        |         |          |          |          |           |       |             |
| Productos no agrícolas      |      |  |        |         |          |          |          |           |       |             |
| Consolidados finales        | 2006 | 13.6                                       | 5.4    | 21.5    | 20.9     | 19.7     | 15.0     | 0         | 0     | 0           |
| NMF aplicados               |      | 58.8                                       | 5.5    | 6.1     | 9.0      | 12.8     | 7.8      | 0.0       | 0.0   | 0.4         |
| Importaciones               |      |  |        |         |          |          |          |           |       |             |

## Parte A.2 Aranceles e importaciones por grupos de productos

| Grupos de productos                    | Derechos consolidados finales |              |     |                    | Derechos NMF aplicados |              |     | Importaciones |              |
|--|-------------------------------|--------------|-----|--------------------|------------------------|--------------|-----|---------------|--------------|
|  | Promedio                      | Exentos en % | Max | Consolidación en % | Promedio               | Exentos en % | Max | Sector en %   | Exentas en % |
| Productos animales                     | 43.6                          | 21.0         | 160 | 100                | 12.9                   | 54.0         | 44  |               |              |
| Productos lácteos                      | 92.2                          | 0            | 96  | 100                | 29.6                   | 20.0         | 87  |               |              |
| Frutas, legumbres, plantas             | 26.4                          | 22.1         | 99  | 100                | 9.3                    | 35.4         | 55  |               |              |
| Café, té                               | 67.3                          | 20.8         | 170 | 100                | 8.3                    | 45.8         | 25  |               |              |
| Cereales y otras preparaciones         | 49.7                          | 5.2          | 597 | 100                | 9.8                    | 30.5         | 30  |               |              |
| Semillas oleaginosas, grasas y aceites | 47.6                          | 6.1          | 81  | 100                | 7.9                    | 16.9         | 20  |               |              |
| Azúcares y artículos de confitería     | 73.4                          | 0            | 105 | 100                | 6.0                    | 62.5         | 37  |               |              |
| Bebidas y tabaco                       | 119.2                         | 5.0          | 597 | 100                | 18.2                   | 9.4          | 45  |               |              |
| Algodón                                | 60.0                          | 0            | 60  | 100                | 5.1                    | 66.7         | 17  |               |              |
| Otros productos agrícolas              | 11.9                          | 56.0         | 72  | 98.7               | 2.1                    | 86.5         | 25  |               |              |
| Pescado y sus productos                | 24.7                          | 33.3         | 37  | 2.8                | 4.2                    | 77.2         | 30  |               |              |
| Metales y minerales                    | 11.8                          | 16.0         | 30  | 95.9               | 4.2                    | 61.6         | 30  |               |              |
| Petróleo                               | -                             | -            | -   | 0                  | 1.1                    | 66.4         | 15  |               |              |
| Productos químicos                     | 12.3                          | 7.1          | 37  | 99.6               | 2.9                    | 78.4         | 22  |               |              |
| Madera, papel, etc.                    | 10.9                          | 12.1         | 30  | 100                | 7.7                    | 40.6         | 30  |               |              |
| Textiles                               | 22.2                          | 4.0          | 30  | 99.2               | 17.7                   | 13.5         | 343 |               |              |
| Prendas de vestir                      | 45.0                          | 0            | 45  | 100                | 37.9                   | 2.6          | 40  |               |              |
| Cueros, calzado, etc.                  | 20.9                          | 0            | 30  | 97.9               | 13.7                   | 34.6         | 58  |               |              |
| Máquinas no eléctricas                 | 9.2                           | 39.9         | 30  | 100                | 1.5                    | 90.4         | 30  |               |              |
| Máquinas eléctricas                    | 17.4                          | 5.4          | 30  | 99.6               | 5.2                    | 62.4         | 25  |               |              |
| Material de transporte                 | 18.4                          | 17.2         | 50  | 100                | 6.1                    | 67.1         | 32  |               |              |
| Manufacturas n.e.p.                    | 12.7                          | 25.0         | 30  | 96.1               | 3.4                    | 80.5         | 30  |               |              |

## Parte B Exportaciones a los principales socios y aranceles que enfrentan

| Principales mercados | Impo bilaterales |       | Diversificación      |             | Promedio NMF de líneas con comercio |           | Margen de pref.    | Impo exentas |            |
|----------------------|------------------|-------|----------------------|-------------|-------------------------------------|-----------|--------------------|--------------|------------|
|                      | en US\$          |       | 95% de expo están en |             | líneas con comercio                 |           | de pref. Ponderado | Líneas en %  | Valor en % |
|                      | Millones         |       | N° Capítulos         | N° Subpart. | Simple                              | Ponderado |                    |              |            |
| Comunidades Europeas | 2005             | 1,174 | 15                   | 26          | 12.3                                | 6.8       | 3.4                | 62.3         | 93.1       |
| Estados Unidos       | 2005             | 130   | 6                    | 15          | 7.9                                 | 7.3       | 7.3                | 97.2         | 100.0      |
| Sudáfrica            | 2005             | 128   | 1                    | 1           | 3.2                                 | 0.0       | 0.0                | 100.0        | 100.0      |
| China                | 2005             | 76    | 6                    | 6           | 4.5                                 | 2.6       | 0.0                | 35.0         | 12.7       |
| Taipei Chino         | 2005             | 48    | 1                    | 2           | 12.5                                | 0.1       | 0.0                | 39.8         | 99.2       |
| Canadá               | 2005             | 46    | 1                    | 1           | 4.3                                 | 0.0       | 0.0                | 67.3         | 99.9       |

**Parte A.1 Aranceles e importaciones totales y por rangos de tarifa**

| Total                              |      | Total | Ag   | No Ag | Miembro de la OMC desde              | 2004       |
|------------------------------------|------|-------|------|-------|--------------------------------------|------------|
| Consolidado final, promedio simple | 2005 | 26.0  | 41.4 | 23.7  | Cobertura de la consolidación:       | Total 99.4 |
| NMF Aplicado, promedio simple      |      | 13.9  | 14.9 | 13.7  |                                      | No ag 99.3 |
| Promedio ponderado por comercio    |      |       |      |       | Ag: Contingentes arancelarios (en %) | 0          |
| Importaciones en millardos US\$    |      |       |      |       | Ag: Salvaguardia especiales (en %)   | 0          |

| Distribución de frecuencias | Exentas                                    | 0 <= 5 | 5 <= 10 | 10 <= 15 | 15 <= 25 | 25 <= 50 | 50 <= 100 | > 100 | No AdV en % |
|-----------------------------|--|--------|---------|----------|----------|----------|-----------|-------|-------------|
|                             | Líneas arancelarias y importaciones (en %) |        |         |          |          |          |           |       |             |
| Productos agrícolas         |  |        |         |          |          |          |           |       |             |
| Consolidados finales        | 0  | 0.7    | 2.4     | 0.4      | 4.8      | 83.1     | 7.7       | 0.9   | 0           |
| NMF aplicados               | 1.7  | 9.6    | 60.5    | 10.1     | 9.5      | 7.0      | 0.6       | 0.8   | 1.6         |
| Importaciones               |  |        |         |          |          |          |           |       |             |
| Productos no agrícolas      |  |        |         |          |          |          |           |       |             |
| Consolidados finales        | 3.1  | 1.1    | 2.9     | 5.3      | 47.6     | 39.2     | 0.1       | 0     | 0           |
| NMF aplicados               | 0.8  | 24.1   | 27.0    | 31.6     | 11.4     | 4.3      | 0.7       | 0     | 0.2         |
| Importaciones               |  |        |         |          |          |          |           |       |             |

**Parte A.2 Aranceles e importaciones por grupos de productos**

| Grupos de productos                    | Derechos consolidados finales |              |     |                    | Derechos NMF aplicados |              |     | Importaciones |              |
|--|-------------------------------|--------------|-----|--------------------|------------------------|--------------|-----|---------------|--------------|
|  | Promedio                      | Exentos en % | Max | Consolidación en % | Promedio               | Exentos en % | Max | Sector en %   | Exentas en % |
| Productos animales                     | 35.9                          | 0            | 60  | 100                | 10.9                   | 0            | 25  |               |              |
| Productos lácteos                      | 45.8                          | 0            | 50  | 100                | 14.3                   | 0            | 15  |               |              |
| Frutas, legumbres, plantas             | 40.9                          | 0            | 60  | 100                | 12.9                   | 0            | 25  |               |              |
| Café, té                               | 40.8                          | 0            | 50  | 100                | 23.8                   | 0            | 40  |               |              |
| Cereales y otras preparaciones         | 46.1                          | 0            | 100 | 100                | 16.1                   | 0            | 40  |               |              |
| Semillas oleaginosas, grasas y aceites | 34.6                          | 0            | 60  | 100                | 11.2                   | 0            | 25  |               |              |
| Azúcares y artículos de confitería     | 45.0                          | 0            | 60  | 100                | 15.3                   | 0            | 25  |               |              |
| Bebidas y tabaco                       | 87.0                          | 0            | 200 | 100                | 55.0                   | 0            | 184 |               |              |
| Algodón                                | 36.0                          | 0            | 40  | 100                | 0.0                    | 100.0        | 0   |               |              |
| Otros productos agrícolas              | 31.4                          | 0            | 50  | 100                | 7.9                    | 4.6          | 25  |               |              |
| Pescado y sus productos                | 21.9                          | 0            | 50  | 100                | 10.8                   | 0            | 40  |               |              |
| Metales y minerales                    | 25.3                          | 0.1          | 40  | 99.5               | 13.6                   | 0.1          | 40  |               |              |
| Petróleo                               | 15.0                          | 0            | 15  | 20.0               | 22.0                   | 0            | 40  |               |              |
| Productos químicos                     | 21.7                          | 0.5          | 40  | 100                | 13.0                   | 0.5          | 40  |               |              |
| Madera, papel, etc.                    | 25.0                          | 0            | 40  | 100                | 14.6                   | 11.8         | 40  |               |              |
| Textiles                               | 26.4                          | 0            | 40  | 99.8               | 12.8                   | 0            | 40  |               |              |
| Prendas de vestir                      | 29.9                          | 0            | 30  | 100                | 24.7                   | 0            | 25  |               |              |
| Cueros, calzado, etc.                  | 27.5                          | 0            | 40  | 100                | 16.6                   | 0.6          | 40  |               |              |
| Máquinas no eléctricas                 | 19.9                          | 7.0          | 30  | 100                | 7.8                    | 0            | 25  |               |              |
| Máquinas eléctricas                    | 20.2                          | 24.2         | 40  | 100                | 14.6                   | 0            | 40  |               |              |
| Material de transporte                 | 28.1                          | 0            | 60  | 99.2               | 20.2                   | 0            | 80  |               |              |
| Manufacturas n.e.p.                    | 20.4                          | 9.0          | 40  | 95.2               | 14.8                   | 0.2          | 80  |               |              |

**Parte B Exportaciones a los principales socios y aranceles que enfrentan**

| Principales mercados | Impo bilaterales |     | Diversificación      |             | Promedio NMF de     |           | Margen    | Impo exentas |            |
|----------------------|------------------|-----|----------------------|-------------|---------------------|-----------|-----------|--------------|------------|
|                      | en US\$ Millones |     | 95% de expo están en |             | líneas con comercio |           | de pref.  | Líneas en %  | Valor en % |
|                      |                  |     | N° Capítulos         | N° Subpart. | Simple              | Ponderado | Ponderado |              |            |
| India                | 2004             | 333 | 50                   | 172         | 22.2                | 22.4      | 6.1       | 8.7          | 14.7       |
| Comunidades Europeas | 2005             | 114 | 29                   | 134         | 7.2                 | 10.5      | 7.5       | 97.6         | 94.5       |
| Estados Unidos       | 2005             | 111 | 11                   | 53          | 8.2                 | 9.4       | 0.1       | 30.7         | 37.6       |
| Canadá               | 2005             | 10  | 17                   | 67          | 8.9                 | 12.3      | 12.3      | 100.0        | 100.0      |
| Japón                | 2005             | 10  | 26                   | 74          | 15.2                | 6.4       | 6.2       | 91.4         | 98.4       |
| China                | 2005             | 8   | 19                   | 28          | 13.0                | 17.6      | 0.0       | 7.1          | 9.9        |

## Parte A.1 Aranceles e importaciones totales y por rangos de tarifa

| Total                              |      | Total | Ag   | No Ag | Miembro de la OMC desde              |  | 1995      |
|------------------------------------|------|-------|------|-------|--------------------------------------|--|-----------|
| Consolidado final, promedio simple |      | 41.7  | 43.5 | 41.5  | Cobertura de la consolidación:       |  | Total 100 |
| NMF Aplicado, promedio simple      | 2005 | 5.6   | 10.6 | 4.9   | No ag                                |  | 100       |
| Promedio ponderado por comercio    | 2005 | 5.4   | 10.4 | 4.6   | Ag: Contingentes arancelarios (en %) |  | 2.4       |
| Importaciones en millardos US\$    | 2005 | 2.4   | 0.3  | 2.1   | Ag: Salvaguardia especiales (en %)   |  | 6.4       |

| Distribución de frecuencias |  | Exentas                                    | 0 <= 5 | 5 <= 10 | 10 <= 15 | 15 <= 25 | 25 <= 50 | 50 <= 100 | > 100 | No AdV en % |
|-----------------------------|--|--|--------|---------|----------|----------|----------|-----------|-------|-------------|
|                             |  | Líneas arancelarias y importaciones (en %) |        |         |          |          |          |           |       |             |
| Productos agrícolas         |  |  |        |         |          |          |          |           |       |             |
| Consolidados finales        |  | 0  | 0      | 0       | 0        | 0        | 89.9     | 9.5       | 0.6   | 0           |
| NMF aplicados 2005          |  | 23.6                                       | 16.3   | 14.3    | 40.8     | 0.1      | 3.5      | 1.4       | 0.1   | 0           |
| Importaciones 2005          |  | 22.9                                       | 15.7   | 11.9    | 46.8     | 0.0      | 1.3      | 1.2       | 0.1   | 0           |
| Productos no agrícolas      |  |  |        |         |          |          |          |           |       |             |
| Consolidados finales        |  | 0  | 0      | 0.1     | 0        | 0        | 93.0     | 6.9       | 0     | 0           |
| NMF aplicados 2005          |  | 54.9                                       | 11.7   | 15.0    | 18.5     | 0        | 0        | 0         | 0     | 0           |
| Importaciones 2005          |  | 54.6                                       | 16.0   | 11.3    | 18.1     | 0        | 0        | 0         | 0     | 0           |

## Parte A.2 Aranceles e importaciones por grupos de productos

| Grupos de productos                    | Derechos consolidados finales |              |     |                    | Derechos NMF aplicados |              |     | Importaciones |              |
|--|-------------------------------|--------------|-----|--------------------|------------------------|--------------|-----|---------------|--------------|
|  | Promedio                      | Exentos en % | Max | Consolidación en % | Promedio               | Exentos en % | Max | Sector en %   | Exentas en % |
| Productos animales                     | 51.9                          | 0            | 200 | 100                | 14.0                   | 6.5          | 170 | 0.6           | 26.1         |
| Productos lácteos                      | 66.3                          | 0            | 70  | 100                | 26.5                   | 7.5          | 60  | 0.2           | 7.7          |
| Frutas, legumbres, plantas             | 40.4                          | 0            | 60  | 100                | 11.0                   | 21.4         | 30  | 0.8           | 10.1         |
| Café, té                               | 40.0                          | 0            | 40  | 100                | 13.4                   | 2.1          | 15  | 0.4           | 0.0          |
| Cereales y otras preparaciones         | 42.1                          | 0            | 60  | 100                | 11.5                   | 24.0         | 62  | 5.9           | 38.4         |
| Semillas oleaginosas, grasas y aceites | 41.8                          | 0            | 60  | 100                | 6.4                    | 21.2         | 15  | 2.5           | 12.9         |
| Azúcares y artículos de confitería     | 55.0                          | 0            | 100 | 100                | 29.0                   | 16.7         | 55  | 0.5           | 0.7          |
| Bebidas y tabaco                       | 46.4                          | 0            | 75  | 100                | 13.2                   | 7.9          | 40  | 2.1           | 3.3          |
| Algodón                                | 40.0                          | 0            | 40  | 100                | 0.0                    | 100.0        | 0   | 0.0           | 100.0        |
| Otros productos agrícolas              | 40.0                          | 0            | 40  | 100                | 4.3                    | 47.9         | 15  | 0.5           | 28.4         |
| Pescado y sus productos                | 40.0                          | 0            | 40  | 100                | 9.1                    | 21.2         | 15  | 0.2           | 3.5          |
| Metales y minerales                    | 40.1                          | 0            | 70  | 100                | 3.3                    | 66.3         | 15  | 13.3          | 47.0         |
| Petróleo                               | 40.0                          | 0            | 40  | 100                | 7.3                    | 40.8         | 15  | 17.4          | 77.3         |
| Productos químicos                     | 40.0                          | 0            | 40  | 100                | 1.8                    | 81.5         | 15  | 17.3          | 57.2         |
| Madera, papel, etc.                    | 40.0                          | 0            | 40  | 100                | 6.1                    | 44.9         | 15  | 5.0           | 35.6         |
| Textiles                               | 41.4                          | 0            | 100 | 100                | 8.4                    | 12.3         | 15  | 2.4           | 38.0         |
| Prendas de vestir                      | 60.0                          | 0            | 60  | 100                | 14.9                   | 0.4          | 15  | 1.1           | 0.9          |
| Cueros, calzado, etc.                  | 42.1                          | 0            | 60  | 100                | 7.7                    | 23.1         | 15  | 2.6           | 8.4          |
| Máquinas no eléctricas                 | 39.8                          | 0            | 40  | 100                | 1.2                    | 89.8         | 15  | 7.5           | 77.8         |
| Máquinas eléctricas                    | 40.0                          | 0            | 40  | 100                | 2.9                    | 74.2         | 15  | 8.3           | 65.3         |
| Material de transporte                 | 45.2                          | 0            | 60  | 100                | 3.8                    | 51.4         | 15  | 7.6           | 17.1         |
| Manufacturas n.e.p.                    | 40.0                          | 0            | 60  | 100                | 6.7                    | 42.4         | 15  | 3.7           | 57.3         |

## Parte B Exportaciones a los principales socios y aranceles que enfrentan

| Principales mercados | Impo bilaterales |       | Diversificación      |             | Promedio NMF de líneas con comercio |           | Margen de pref.    | Impo exentas |            |
|----------------------|------------------|-------|----------------------|-------------|-------------------------------------|-----------|--------------------|--------------|------------|
|                      | en US\$          |       | 95% de expo están en |             | líneas con comercio                 |           | de pref. Ponderado | Líneas en %  | Valor en % |
|                      | Millones         |       | N° Capítulos         | N° Subpart. | Simple                              | Ponderado |                    |              |            |
| Estados Unidos       | 2005             | 1,027 | 15                   | 48          | 7.7                                 | 13.7      | 1.3                | 66.9         | 32.4       |
| México               | 2005             | 158   | 9                    | 13          | 14.2                                | 11.9      | 0.0                | 12.9         | 20.3       |
| Comunidades Europeas | 2005             | 124   | 10                   | 14          | 6.7                                 | 4.5       | 3.9                | 95.8         | 83.3       |
| El Salvador          | 2004             | 111   | 25                   | 54          | 9.8                                 | 23.0      | 23.0               | 99.8         | 99.9       |
| Costa Rica           | 2004             | 51    | 30                   | 75          | 9.3                                 | 13.6      | 13.6               | 100.0        | 100.0      |
| Canadá               | 2005             | 47    | 10                   | 14          | 9.2                                 | 5.1       | 3.3                | 37.3         | 89.7       |

**Parte A.1 Aranceles e importaciones totales y por rangos de tarifa**

| Total                              |      | Total | Ag   | No Ag | Miembro de la OMC desde        |  | 1996                                 |   |
|------------------------------------|------|-------|------|-------|--------------------------------|--|--------------------------------------|---|
| Consolidado final, promedio simple | 2006 | 44.3  | 83.1 | 38.1  | Cobertura de la consolidación: |  | Total 96.8                           |   |
| NMF Aplicado, promedio simple      |      | 12.0  | 14.3 | 11.6  | No ag                          |  | 96.3                                 |   |
| Promedio ponderado por comercio    |      |       |      |       |                                |  | Ag: Contingentes arancelarios (en %) | 0 |
| Importaciones en millardos US\$    |      |       |      |       |                                |  | Ag: Salvaguardia especiales (en %)   | 0 |

| Distribución de frecuencias |      | Exentas                                    | 0 <= 5 | 5 <= 10 | 10 <= 15 | 15 <= 25 | 25 <= 50 | 50 <= 100 | > 100 | No AdV en % |
|-----------------------------|------|--|--------|---------|----------|----------|----------|-----------|-------|-------------|
|                             |      | Líneas arancelarias y importaciones (en %) |        |         |          |          |          |           |       |             |
| Productos agrícolas         |      |  |        |         |          |          |          |           |       |             |
| Consolidados finales        | 2006 | 0  | 0.4    | 1.3     | 0        | 0.1      | 75.0     | 0.7       | 22.5  | 0           |
| NMF aplicados               |      | 0  | 27.8   | 15.7    | 0        | 56.5     | 0        | 0         | 0     | 0           |
| Importaciones               |      |  |        |         |          |          |          |           |       |             |
| Productos no agrícolas      |      |  |        |         |          |          |          |           |       |             |
| Consolidados finales        | 2006 | 0.7  | 11.7   | 6.6     | 5.4      | 4.0      | 68.0     | 0         | 0     | 0           |
| NMF aplicados               |      | 1.5  | 40.0   | 20.5    | 0        | 38.0     | 0        | 0         | 0     | 0           |
| Importaciones               |      |  |        |         |          |          |          |           |       |             |

**Parte A.2 Aranceles e importaciones por grupos de productos**

| Grupos de productos                    | Derechos consolidados finales |              |     |                    | Derechos NMF aplicados |              |     | Importaciones |              |
|--|-------------------------------|--------------|-----|--------------------|------------------------|--------------|-----|---------------|--------------|
|  | Promedio                      | Exentos en % | Max | Consolidación en % | Promedio               | Exentos en % | Max | Sector en %   | Exentas en % |
| Productos animales                     | 146.3                         | 0            | 200 | 100                | 19.0                   | 0            | 20  |               |              |
| Productos lácteos                      | 32.8                          | 0            | 50  | 100                | 16.3                   | 0            | 20  |               |              |
| Frutas, legumbres, plantas             | 79.3                          | 0            | 200 | 100                | 17.0                   | 0            | 20  |               |              |
| Café, té                               | 50.0                          | 0            | 50  | 100                | 15.6                   | 0            | 20  |               |              |
| Cereales y otras preparaciones         | 82.1                          | 0            | 200 | 100                | 13.4                   | 0            | 20  |               |              |
| Semillas oleaginosas, grasas y aceites | 49.4                          | 0            | 50  | 100                | 10.5                   | 0            | 20  |               |              |
| Azúcares y artículos de confitería     | 200.0                         | 0            | 200 | 100                | 11.3                   | 0            | 20  |               |              |
| Bebidas y tabaco                       | 164.0                         | 0            | 200 | 100                | 18.4                   | 0            | 20  |               |              |
| Algodón                                | 50.0                          | 0            | 50  | 100                | 5.0                    | 0            | 5   |               |              |
| Otros productos agrícolas              | 50.0                          | 0            | 50  | 100                | 8.9                    | 0            | 20  |               |              |
| Pescado y sus productos                | 43.5                          | 3.7          | 50  | 100                | 14.4                   | 0            | 20  |               |              |
| Metales y minerales                    | 47.5                          | 0.8          | 50  | 96.3               | 11.7                   | 0.1          | 20  |               |              |
| Petróleo                               | 29.0                          | 0            | 50  | 100                | 7.2                    | 22.9         | 10  |               |              |
| Productos químicos                     | 49.6                          | 0            | 50  | 95.9               | 7.1                    | 4.4          | 20  |               |              |
| Madera, papel, etc.                    | 48.2                          | 0            | 50  | 100                | 11.1                   | 5.1          | 20  |               |              |
| Textiles                               | 40.4                          | 0            | 50  | 90.5               | 16.5                   | 0.2          | 20  |               |              |
| Prendas de vestir                      | 25.8                          | 0            | 50  | 100                | 20.0                   | 0            | 20  |               |              |
| Cueros, calzado, etc.                  | 37.7                          | 0            | 50  | 74.0               | 13.1                   | 1.2          | 20  |               |              |
| Máquinas no eléctricas                 | 9.6                           | 3.5          | 50  | 100                | 7.0                    | 0            | 20  |               |              |
| Máquinas eléctricas                    | 10.2                          | 0            | 50  | 100                | 11.2                   | 0.4          | 20  |               |              |
| Material de transporte                 | 23.9                          | 0.2          | 50  | 100                | 8.7                    | 2.4          | 20  |               |              |
| Manufacturas n.e.p.                    | 49.4                          | 0            | 50  | 99.3               | 14.8                   | 1.8          | 20  |               |              |

**Parte B Exportaciones a los principales socios y aranceles que enfrentan**

| Principales mercados | Impo bilaterales |          | Diversificación      |             | Promedio NMF de líneas con comercio |           | Margen de pref. | Impo exentas |            |
|----------------------|------------------|----------|----------------------|-------------|-------------------------------------|-----------|-----------------|--------------|------------|
|                      | en US\$          | Millones | 95% de expo están en |             | Simple                              | Ponderado | Ponderado       | Líneas en %  | Valor en % |
|                      |                  |          | N° Capítulos         | N° Subpart. |                                     |           |                 |              |            |
| Comunidades Europeas | 2005             | 161      | 2                    | 2           | 7.8                                 | 0.1       | 0.1             | 98.0         | 100.0      |
| Estados Unidos       | 2005             | 61       | 1                    | 1           | 3.9                                 | 0.0       | 0.0             | 97.6         | 99.8       |
| Canadá               | 2005             | 3        | 17                   | 21          | 4.3                                 | 0.4       | 0.4             | 100.0        | 100.0      |
| Japón                | 2005             | 2        | 3                    | 3           | 0.2                                 | 0.0       | 0.0             | 100.0        | 100.0      |
| Kenya                | 2005             | 1        | 10                   | 15          | 13.3                                | 7.3       | 0.0             | 41.7         | 41.4       |
| Corea, República de  | 2005             | 1        | 8                    | 9           | 6.4                                 | 3.2       | 0.0             | 27.8         | 49.5       |

## Parte A.1 Aranceles e importaciones totales y por rangos de tarifa

| Total                              |      | Total | Ag    | No Ag | Miembro de la OMC desde              | 1995       |
|------------------------------------|------|-------|-------|-------|--------------------------------------|------------|
| Consolidado final, promedio simple |      | 118.3 | 150.0 | 48.5  | Cobertura de la consolidación:       | Total 19.2 |
| NMF Aplicado, promedio simple      | 2006 | 12.0  | 15.6  | 11.4  |                                      | No ag 6.9  |
| Promedio ponderado por comercio    |      |       |       |       | Ag: Contingentes arancelarios (en %) | 0          |
| Importaciones en millardos US\$    |      |       |       |       | Ag: Salvaguardia especiales (en %)   | 0          |

| Distribución de frecuencias |      | Exentas                                    | 0 <= 5 | 5 <= 10 | 10 <= 15 | 15 <= 25 | 25 <= 50 | 50 <= 100 | > 100 | No AdV en % |
|-----------------------------|------|--|--------|---------|----------|----------|----------|-----------|-------|-------------|
|                             |      | Líneas arancelarias y importaciones (en %) |        |         |          |          |          |           |       |             |
| Productos agrícolas         |      |  |        |         |          |          |          |           |       |             |
| Consolidados finales        |      | 0  | 0      | 0       | 0        | 0        | 0        | 0         | 100.0 | 0           |
| NMF aplicados               | 2006 | 0  | 27.6   | 13.5    | 0        | 55.1     | 3.8      | 0         | 0     | 0           |
| Importaciones               |      |  |        |         |          |          |          |           |       |             |
| Productos no agrícolas      |      |  |        |         |          |          |          |           |       |             |
| Consolidados finales        |      | 0  | 0      | 0       | 0        | 0        | 5.3      | 1.6       | 0     | 0           |
| NMF aplicados               | 2006 | 12.5                                       | 30.7   | 18.7    | 0        | 36.8     | 1.2      | 0         | 0     | 0.0         |
| Importaciones               |      |  |        |         |          |          |          |           |       |             |

## Parte A.2 Aranceles e importaciones por grupos de productos

| Grupos de productos                    | Derechos consolidados finales |              |     |                    | Derechos NMF aplicados |              |     | Importaciones |              |
|--|-------------------------------|--------------|-----|--------------------|------------------------|--------------|-----|---------------|--------------|
|  | Promedio                      | Exentos en % | Max | Consolidación en % | Promedio               | Exentos en % | Max | Sector en %   | Exentas en % |
| Productos animales                     | 150.0                         | 0            | 150 | 100                | 19.0                   | 0            | 20  |               |              |
| Productos lácteos                      | 150.0                         | 0            | 150 | 100                | 18.1                   | 0            | 20  |               |              |
| Frutas, legumbres, plantas             | 150.0                         | 0            | 150 | 100                | 17.1                   | 0            | 20  |               |              |
| Café, té                               | 150.0                         | 0            | 150 | 100                | 16.0                   | 0            | 20  |               |              |
| Cereales y otras preparaciones         | 150.0                         | 0            | 150 | 100                | 17.3                   | 0            | 50  |               |              |
| Semillas oleaginosas, grasas y aceites | 150.0                         | 0            | 150 | 100                | 14.9                   | 0            | 50  |               |              |
| Azúcares y artículos de confitería     | 150.0                         | 0            | 150 | 100                | 19.7                   | 0            | 50  |               |              |
| Bebidas y tabaco                       | 150.0                         | 0            | 150 | 100                | 20.2                   | 0            | 50  |               |              |
| Algodón                                | 150.0                         | 0            | 150 | 100                | 5.0                    | 0            | 5   |               |              |
| Otros productos agrícolas              | 150.0                         | 0            | 150 | 100                | 8.9                    | 0            | 20  |               |              |
| Pescado y sus productos                | 50.0                          | 0            | 50  | 1.9                | 14.5                   | 0            | 20  |               |              |
| Metales y minerales                    | 55.6                          | 0            | 70  | 4.9                | 12.9                   | 2.8          | 50  |               |              |
| Petróleo                               | -                             | -            | -   | 0                  | 9.0                    | 0            | 10  |               |              |
| Productos químicos                     | 53.0                          | 0            | 60  | 1.2                | 7.6                    | 2.5          | 50  |               |              |
| Madera, papel, etc.                    | 80.0                          | 0            | 80  | 2.4                | 13.4                   | 5.1          | 20  |               |              |
| Textiles                               | 60.0                          | 0            | 60  | 1.3                | 16.4                   | 0            | 50  |               |              |
| Prendas de vestir                      | -                             | -            | -   | 0                  | 20.0                   | 0            | 20  |               |              |
| Cueros, calzado, etc.                  | -                             | -            | -   | 0                  | 12.3                   | 1.2          | 50  |               |              |
| Máquinas no eléctricas                 | 44.2                          | 0            | 50  | 33.3               | 3.3                    | 67.3         | 50  |               |              |
| Máquinas eléctricas                    | -                             | -            | -   | 0                  | 9.7                    | 26.7         | 50  |               |              |
| Material de transporte                 | -                             | -            | -   | 0                  | 8.6                    | 2.7          | 50  |               |              |
| Manufacturas n.e.p.                    | 50.3                          | 0            | 70  | 14.0               | 13.3                   | 18.4         | 20  |               |              |

## Parte B Exportaciones a los principales socios y aranceles que enfrentan

| Principales mercados | Impo bilaterales |        | Diversificación      |             | Promedio NMF de líneas con comercio |           | Margen de pref. | Impo exentas |            |
|----------------------|------------------|--------|----------------------|-------------|-------------------------------------|-----------|-----------------|--------------|------------|
|                      | en US\$ Millones |        | 95% de expo están en |             | Simple                              | Ponderado | Ponderado       | Líneas en %  | Valor en % |
|                      |                  |        | N° Capítulos         | N° Subpart. |                                     |           |                 |              |            |
| Estados Unidos       | 2005             | 25,064 | 1                    | 2           | 3.7                                 | 0.0       | 0.0             | 92.6         | 100.0      |
| Comunidades Europeas | 2005             | 10,208 | 3                    | 6           | 5.1                                 | 0.2       | 0.2             | 93.9         | 99.6       |
| Brasil               | 2005             | 2,706  | 1                    | 1           | 11.8                                | 0.0       | 0.0             | 18.4         | 99.6       |
| Japón                | 2005             | 974    | 2                    | 2           | 1.8                                 | 0.5       | 0.0             | 80.5         | 5.2        |
| Indonesia            | 2005             | 953    | 1                    | 1           | 3.7                                 | 0.0       | 0.0             | 48.3         | 99.6       |
| Sudáfrica            | 2005             | 654    | 1                    | 1           | 12.1                                | 0.1       | 0.0             | 41.0         | 99.6       |



**Parte A.1 Aranceles e importaciones totales y por rangos de tarifa**

| Total                              |      | Total | Ag    | No Ag | Miembro de la OMC desde              |  | 1995      |
|------------------------------------|------|-------|-------|-------|--------------------------------------|--|-----------|
| Consolidado final, promedio simple |      | 20.9  | 137.6 | 3.1   | Cobertura de la consolidación:       |  | Total 100 |
| NMF Aplicado, promedio simple      | 2006 | 8.6   | 61.1  | 0.6   | No ag                                |  | 100       |
| Promedio ponderado por comercio    | 2004 | 2.7   | 35.4  | 0.5   | Ag: Contingentes arancelarios (en %) |  | 39.7      |
| Importaciones en millardos US\$    | 2004 | 48.2  | 3.1   | 45.1  | Ag: Salvaguardia especiales (en %)   |  | 61.3      |

| Distribución de frecuencias | Exentas                                    | 0 <= 5 | 5 <= 10 | 10 <= 15 | 15 <= 25 | 25 <= 50 | 50 <= 100 | > 100 | No AdV<br>en % |
|-----------------------------|--|--------|---------|----------|----------|----------|-----------|-------|----------------|
|                             | Líneas arancelarias y importaciones (en %) |        |         |          |          |          |           |       |                |
| Productos agrícolas         |  |        |         |          |          |          |           |       |                |
| Consolidados finales        | 29.0                                       | 20.0   | 1.5     | 1.4      | 1.0      | 1.6      | 2.7       | 42.5  | 65.4           |
| NMF aplicados 2006          | 47.3                                       | 8.3    | 2.2     | 3.0      | 2.9      | 5.3      | 8.6       | 22.2  | 49.5           |
| Importaciones 2004          | 50.9                                       | 17.1   | 4.4     | 2.9      | 3.8      | 4.6      | 6.7       | 9.5   | 43.3           |
| Productos no agrícolas      |  |        |         |          |          |          |           |       |                |
| Consolidados finales        | 48.8                                       | 28.1   | 12.4    | 10.7     | 0        | 0        | 0         | 0.0   | 2.2            |
| NMF aplicados 2006          | 94.2                                       | 0      | 0.9     | 4.8      | 0        | 0        | 0.0       | 0.0   | 0.0            |
| Importaciones 2004          | 96.0                                       | 0      | 0.2     | 3.6      | 0        | 0        | 0.2       | 0.0   | 0.2            |

**Parte A.2 Aranceles e importaciones por grupos de productos**

| Grupos de productos                    | Derechos consolidados finales |                 |        |                       | Derechos NMF aplicados |                 |        | Importaciones  |                 |
|--|-------------------------------|-----------------|--------|-----------------------|------------------------|-----------------|--------|----------------|-----------------|
|  | Promedio                      | Exentos<br>en % | Max    | Consolidación<br>en % | Promedio               | Exentos<br>en % | Max    | Sector<br>en % | Exentas<br>en % |
| Productos animales                     | 387.8                         | 1.6             | 624    | 100                   | 207.1                  | 10.3            | 624    | 0.2            | 2.6             |
| Productos lácteos                      | 324.3                         | 0               | 453    | 100                   | 114.7                  | 0               | 285    | 0.1            | 0               |
| Frutas, legumbres, plantas             | 88.6                          | 22.5            | 606    | 100                   | 27.6                   | 49.8            | 381    | 1.8            | 52.1            |
| Café, té                               | 39.0                          | 52.1            | 474    | 100                   | 2.8                    | 79.2            | 99     | 0.5            | 50.0            |
| Cereales y otras preparaciones         | 239.5                         | 10.7            | 549    | 100                   | 66.0                   | 16.4            | 540    | 1.3            | 10.6            |
| Semillas oleaginosas, grasas y aceites | 93.4                          | 29.2            | 363    | 100                   | 47.0                   | 45.5            | 358    | 0.7            | 66.2            |
| Azúcares y artículos de confitería     | 86.1                          | 23.1            | 369    | 100                   | 40.6                   | 37.0            | 225    | 0.3            | 40.1            |
| Bebidas y tabaco                       | 40.2                          | 57.1            | 497    | 100                   | 27.6                   | 70.5            | 378    | 1.1            | 90.1            |
| Algodón                                | 0.0                           | 100.0           | 0      | 100                   | 0.0                    | 100.0           | 0      | 0.0            | 100.0           |
| Otros productos agrícolas              | 55.4                          | 52.9            | > 1000 | 100                   | 32.4                   | 79.7            | > 1000 | 0.4            | 56.5            |
| Pescado y sus productos                | 3.4                           | 96.9            | 452    | 100                   | 2.2                    | 99.0            | 452    | 1.4            | 86.4            |
| Metales y minerales                    | 0.9                           | 78.7            | 12     | 100                   | 0.0                    | 100.0           | 0      | 16.7           | 100.0           |
| Petróleo                               | 0.0                           | 100.0           | 0      | 100                   | 0.0                    | 100.0           | 0      | 2.4            | 100.0           |
| Productos químicos                     | 2.5                           | 59.2            | 7      | 100                   | 0.0                    | 100.0           | 0      | 11.7           | 100.0           |
| Madera, papel, etc.                    | 0.5                           | 71.0            | 5      | 100                   | 0.0                    | 100.0           | 0      | 7.8            | 100.0           |
| Textiles                               | 7.1                           | 16.4            | 14     | 100                   | 0.5                    | 95.3            | 14     | 1.9            | 85.5            |
| Prendas de vestir                      | 11.1                          | 0               | 14     | 100                   | 9.9                    | 0.5             | 11     | 3.3            | 0.1             |
| Cueros, calzado, etc.                  | 3.1                           | 54.0            | 10     | 100                   | 0.0                    | 100.0           | 0      | 2.1            | 100.0           |
| Máquinas no eléctricas                 | 2.7                           | 31.0            | 6      | 100                   | 0.0                    | 100.0           | 0      | 14.9           | 100.0           |
| Máquinas eléctricas                    | 2.2                           | 44.6            | 14     | 100                   | 0.0                    | 100.0           | 0      | 8.9            | 100.0           |
| Material de transporte                 | 3.3                           | 33.1            | 10     | 100                   | 0.0                    | 100.0           | 0      | 14.5           | 100.0           |
| Manufacturas n.e.p.                    | 2.2                           | 38.0            | 10     | 100                   | 0.0                    | 100.0           | 0      | 7.9            | 100.0           |

**Parte B Exportaciones a los principales socios y aranceles que enfrentan**

| Principales mercados | Impo bilaterales    |  | Diversificación     |           | Promedio NMF de |      | Margen         | Impo exentas  |  |
|----------------------|---------------------|--|---------------------|-----------|-----------------|------|----------------|---------------|--|
|                      | en US\$<br>Millones | 95% de expo están en<br>N° Capítulos N° Subpart. | líneas con comercio |           | de pref.        |      | Líneas<br>en % | Valor<br>en % |  |
|                      |                     |  | Simple              | Ponderado | Ponderado       |      |                |               |  |
| Comunidades Europeas | 2005 71,910         | 57 399   | 6.7                 | 1.2       | 0.9             | 65.4 | 94.1           |               |  |
| Estados Unidos       | 2005 6,573          | 28 70  | 2.9                 | 0.3       | 0.0             | 48.9 | 93.7           |               |  |
| Canadá               | 2005 4,996          | 4 5  | 3.9                 | 0.6       | 0.0             | 51.8 | 98.7           |               |  |
| China                | 2005 1,143          | 32 180   | 7.7                 | 8.2       | 0.0             | 15.9 | 29.9           |               |  |
| Japón                | 2005 1,136          | 27 101   | 4.7                 | 3.1       | 0.0             | 57.6 | 36.3           |               |  |
| Rusia, Federación de | 2005 742            | 30 116   | 11.6                | 9.6       | 0.0             | 1.2  | 0.9            |               |  |

## Parte A.1 Aranceles e importaciones totales y por rangos de tarifa

| Total                              |      | Total | Ag   | No Ag | Miembro de la OMC desde              | 1995       |
|------------------------------------|------|-------|------|-------|--------------------------------------|------------|
| Consolidado final, promedio simple |      | 9.8   | 5.7  | 10.4  | Cobertura de la consolidación:       | Total 99.9 |
| NMF Aplicado, promedio simple      | 2006 | 3.0   | 1.7  | 3.2   |                                      | No ag 99.9 |
| Promedio ponderado por comercio    | 2005 | 4.5   | 18.5 | 3.4   | Ag: Contingentes arancelarios (en %) | 0.6        |
| Importaciones en millardos US\$    | 2005 | 25.7  | 2.0  | 23.7  | Ag: Salvaguardia especiales (en %)   | 0.6        |

| Distribución de frecuencias | Exentas                                    | 0 <= 5 | 5 <= 10 | 10 <= 15 | 15 <= 25 | 25 <= 50 | 50 <= 100 | > 100 | No AdV en % |
|-----------------------------|--|--------|---------|----------|----------|----------|-----------|-------|-------------|
|                             | Líneas arancelarias y importaciones (en %) |        |         |          |          |          |           |       |             |
| Productos agrícolas         |  |        |         |          |          |          |           |       |             |
| Consolidados finales        | 55.7                                       | 2.8    | 12.6    | 16.5     | 10.6     | 1.7      | 0         | 0     | 0.2         |
| NMF aplicados 2006          | 71.9                                       | 11.5   | 16.5    | 0        | 0        | 0        | 0         | 0     | 0.2         |
| Importaciones 2005          | 43.6                                       | 9.2    | 36.6    | 0        | 0.0      | 0.9      | 4.4       | 5.3   | 10.5        |
| Productos no agrícolas      |  |        |         |          |          |          |           |       |             |
| Consolidados finales        | 46.4                                       | 7.8    | 8.4     | 3.3      | 21.8     | 11.5     | 0.1       | 0.0   | 2.2         |
| NMF aplicados 2006          | 62.1                                       | 4.8    | 26.4    | 0.0      | 6.0      | 0.0      | 0         | 0     | 0.5         |
| Importaciones 2005          | 69.0                                       | 2.5    | 27.0    | 0.1      | 1.4      | 0.0      | 0.0       | 0.0   | 0.0         |

## Parte A.2 Aranceles e importaciones por grupos de productos

| Grupos de productos                    | Derechos consolidados finales |              |     |                    | Derechos NMF aplicados |              |     | Importaciones |              |
|--|-------------------------------|--------------|-----|--------------------|------------------------|--------------|-----|---------------|--------------|
|  | Promedio                      | Exentos en % | Max | Consolidación en % | Promedio               | Exentos en % | Max | Sector en %   | Exentas en % |
| Productos animales                     | 7.1                           | 43.2         | 22  | 100                | 1.7                    | 69.4         | 7   | 0.5           | 48.5         |
| Productos lácteos                      | 10.1                          | 0            | 19  | 100                | 1.5                    | 71.7         | 7   | 0.2           | 65.9         |
| Frutas, legumbres, plantas             | 5.5                           | 52.7         | 35  | 100                | 1.4                    | 76.1         | 7   | 1.4           | 80.9         |
| Café, té                               | 8.9                           | 41.7         | 22  | 100                | 3.1                    | 54.2         | 7   | 0.6           | 34.7         |
| Cereales y otras preparaciones         | 10.5                          | 34.1         | 26  | 100                | 3.6                    | 42.9         | 7   | 2.2           | 22.1         |
| Semillas oleaginosas, grasas y aceites | 2.0                           | 82.1         | 22  | 100                | 0.8                    | 88.2         | 7   | 0.7           | 88.1         |
| Azúcares y artículos de confitería     | 3.7                           | 64.1         | 15  | 100                | 1.7                    | 70.3         | 7   | 0.4           | 58.4         |
| Bebidas y tabaco                       | 11.9                          | 20.3         | 30  | 100                | 3.5                    | 40.9         | 7   | 1.3           | 7.1          |
| Algodón                                | 0.0                           | 100.0        | 0   | 100                | 0.0                    | 100.0        | 0   | 0.0           | 100.0        |
| Otros productos agrícolas              | 2.0                           | 81.7         | 21  | 100                | 0.7                    | 87.3         | 7   | 0.6           | 51.4         |
| Pescado y sus productos                | 1.7                           | 86.9         | 22  | 100                | 0.6                    | 90.8         | 7   | 0.3           | 75.3         |
| Metales y minerales                    | 8.6                           | 46.4         | 45  | 100                | 2.2                    | 65.2         | 17  | 10.0          | 48.8         |
| Petróleo                               | 2.9                           | 83.3         | 27  | 100                | 0.3                    | 96.0         | 7   | 11.9          | 86.4         |
| Productos químicos                     | 4.1                           | 75.2         | 119 | 99.8               | 1.0                    | 84.9         | 17  | 12.1          | 65.9         |
| Madera, papel, etc.                    | 4.9                           | 71.5         | 35  | 100                | 1.6                    | 74.6         | 17  | 5.3           | 76.5         |
| Textiles                               | 10.5                          | 35.7         | 45  | 100                | 3.0                    | 67.0         | 35  | 2.8           | 34.9         |
| Prendas de vestir                      | 32.6                          | 0.1          | 179 | 100                | 16.2                   | 2.1          | 17  | 0.3           | 12.1         |
| Cueros, calzado, etc.                  | 16.5                          | 26.9         | 45  | 100                | 4.8                    | 46.6         | 17  | 2.0           | 27.2         |
| Máquinas no eléctricas                 | 15.1                          | 27.0         | 35  | 99.8               | 4.1                    | 40.5         | 10  | 14.0          | 52.0         |
| Máquinas eléctricas                    | 11.4                          | 43.1         | 45  | 100                | 3.4                    | 48.9         | 17  | 8.0           | 61.1         |
| Material de transporte                 | 15.6                          | 33.9         | 55  | 100                | 4.6                    | 44.5         | 17  | 19.0          | 89.5         |
| Manufacturas n.e.p.                    | 10.2                          | 41.4         | 43  | 100                | 2.3                    | 65.0         | 17  | 6.4           | 63.9         |

## Parte B Exportaciones a los principales socios y aranceles que enfrentan

| Principales mercados | Impo bilaterales |                                   | Diversificación |           | Promedio NMF de líneas con comercio |           | Margen de pref. | Impo exentas |            |
|----------------------|------------------|-----------------------------------|-----------------|-----------|-------------------------------------|-----------|-----------------|--------------|------------|
|                      | en US\$ Millones | 95% de expo están en N° Capítulos | N° Subpart.     | Simple    |                                     | Ponderado | Ponderado       | Líneas en %  | Valor en % |
|                      |                  |                                   |                 | Ponderado | Ponderado                           |           |                 |              |            |
| Australia            | 2005             | 4,018                             | 74              | 649       | 4.4                                 | 4.3       | 4.3             | 99.9         | 99.9       |
| Comunidades Europeas | 2005             | 3,513                             | 52              | 237       | 7.9                                 | 21.9      | 0.0             | 16.7         | 24.9       |
| Japón                | 2005             | 2,481                             | 39              | 114       | 14.8                                | 10.6      | 0.0             | 40.8         | 47.2       |
| Estados Unidos       | 2005             | 2,380                             | 47              | 183       | 4.3                                 | 3.7       | 0.0             | 41.6         | 49.2       |
| China                | 2005             | 1,326                             | 35              | 120       | 8.3                                 | 9.0       | 0.0             | 14.4         | 24.0       |
| Corea, República de  | 2005             | 891                               | 28              | 60        | 11.0                                | 17.0      | 0.0             | 14.5         | 6.9        |

**Parte A.1 Aranceles e importaciones totales y por rangos de tarifa**

| Total                              |      | Total | Ag   | No Ag | Miembro de la OMC desde              | 2000      |
|------------------------------------|------|-------|------|-------|--------------------------------------|-----------|
| Consolidado final, promedio simple |      | 13.8  | 28.0 | 11.6  | Cobertura de la consolidación:       | Total 100 |
| NMF Aplicado, promedio simple      | 2006 | 5.3   | 8.7  | 4.8   |                                      | No ag 100 |
| Promedio ponderado por comercio    | 2005 | 5.5   | 11.1 | 4.7   | Ag: Contingentes arancelarios (en %) | 0         |
| Importaciones en millardos US\$    | 2005 | 8.6   | 1.0  | 7.6   | Ag: Salvaguardia especiales (en %)   | 0         |

| Distribución de frecuencias | Exentas                                    | 0 <= 5 | 5 <= 10 | 10 <= 15 | 15 <= 25 | 25 <= 50 | 50 <= 100 | > 100 | No AdV en % |
|-----------------------------|--|--------|---------|----------|----------|----------|-----------|-------|-------------|
|                             | Líneas arancelarias y importaciones (en %) |        |         |          |          |          |           |       |             |
| Productos agrícolas         |  |        |         |          |          |          |           |       |             |
| Consolidados finales        | 0  | 8.1    | 6.5     | 74.1     | 0.2      | 1.7      | 2.5       | 6.9   | 0           |
| NMF aplicados 2006          | 20.5                                       | 74.0   | 0       | 0        | 0        | 0        | 2.7       | 0.8   | 2.9         |
| Importaciones 2005          | 32.5                                       | 61.9   | 0       | 0        | 0        | 0        | 1.8       | 3.9   | 3.9         |
| Productos no agrícolas      |  |        |         |          |          |          |           |       |             |
| Consolidados finales        | 7.6  | 6.6    | 20.4    | 63.1     | 2.2      | 0        | 0         | 0     | 0           |
| NMF aplicados 2006          | 3.7  | 95.6   | 0       | 0        | 0        | 0        | 0         | 0     | 0.6         |
| Importaciones 2005          | 5.8  | 94.2   | 0       | 0        | 0        | 0        | 0         | 0     | 0           |

**Parte A.2 Aranceles e importaciones por grupos de productos**

| Grupos de productos                    | Derechos consolidados finales |              |     |                    | Derechos NMF aplicados |              |     | Importaciones |              |
|--|-------------------------------|--------------|-----|--------------------|------------------------|--------------|-----|---------------|--------------|
|  | Promedio                      | Exentos en % | Max | Consolidación en % | Promedio               | Exentos en % | Max | Sector en %   | Exentas en % |
| Productos animales                     | 60.6                          | 0            | 200 | 100                | 3.4                    | 30.4         | 5   | 1.8           | 34.1         |
| Productos lácteos                      | 17.0                          | 0            | 75  | 100                | 5.0                    | 0            | 5   | 2.3           | 0            |
| Frutas, legumbres, plantas             | 19.9                          | 0            | 100 | 100                | 3.3                    | 33.6         | 5   | 1.5           | 62.6         |
| Café, té                               | 15.0                          | 0            | 15  | 100                | 3.1                    | 37.5         | 5   | 0.4           | 55.9         |
| Cereales y otras preparaciones         | 13.8                          | 0            | 75  | 100                | 3.5                    | 29.6         | 5   | 2.7           | 64.6         |
| Semillas oleaginosas, grasas y aceites | 19.7                          | 0            | 200 | 100                | 4.9                    | 1.3          | 5   | 1.1           | 0.1          |
| Azúcares y artículos de confitería     | 13.4                          | 0            | 15  | 100                | 3.8                    | 25.0         | 5   | 0.4           | 79.7         |
| Bebidas y tabaco                       | 114.8                         | 0            | 200 | 100                | 74.6                   | 0.7          | 714 | 1.4           | 0.0          |
| Algodón                                | 13.0                          | 0            | 15  | 100                | 5.0                    | 0            | 5   | 0.0           | 0            |
| Otros productos agrícolas              | 14.7                          | 0            | 20  | 100                | 4.9                    | 8.5          | 100 | 0.3           | 8.8          |
| Pescado y sus productos                | 19.1                          | 0            | 20  | 100                | 3.3                    | 34.2         | 5   | 0.2           | 39.4         |
| Metales y minerales                    | 14.4                          | 1.8          | 20  | 100                | 4.9                    | 1.8          | 5   | 16.4          | 3.3          |
| Petróleo                               | 20.0                          | 0            | 20  | 100                | 5.0                    | 0            | 5   | 4.2           | 0            |
| Productos químicos                     | 5.4                           | 10.9         | 15  | 100                | 4.5                    | 9.1          | 5   | 8.9           | 22.4         |
| Madera, papel, etc.                    | 7.5                           | 1.0          | 15  | 100                | 4.8                    | 3.9          | 5   | 3.2           | 4.2          |
| Textiles                               | 14.9                          | 0.2          | 15  | 100                | 5.0                    | 0.2          | 5   | 1.5           | 3.7          |
| Prendas de vestir                      | 15.0                          | 0            | 15  | 100                | 5.0                    | 0            | 5   | 0.7           | 0            |
| Cueros, calzado, etc.                  | 14.5                          | 3.1          | 15  | 100                | 5.0                    | 0            | 5   | 1.4           | 0            |
| Máquinas no eléctricas                 | 11.0                          | 14.6         | 15  | 100                | 5.0                    | 0.1          | 5   | 15.2          | 0.1          |
| Máquinas eléctricas                    | 9.7                           | 34.3         | 15  | 100                | 5.0                    | 0            | 5   | 6.8           | 0            |
| Material de transporte                 | 11.9                          | 4.5          | 15  | 100                | 4.0                    | 18.7         | 5   | 27.2          | 8.3          |
| Manufacturas n.e.p.                    | 12.4                          | 11.9         | 15  | 100                | 5.0                    | 0            | 5   | 2.6           | 0            |

**Parte B Exportaciones a los principales socios y aranceles que enfrentan**

| Principales mercados | Impo bilaterales en US\$ Millones | Diversificación                   |             | Promedio NMF de líneas con comercio |           | Margen de pref. | Impo exentas |            |
|----------------------|-----------------------------------|-----------------------------------|-------------|-------------------------------------|-----------|-----------------|--------------|------------|
|                      |                                   | 95% de expo están en N° Capítulos | N° Subpart. | Simple                              | Ponderado | Ponderado       | Líneas en %  | Valor en % |
| China                | 2005 4,139                        | 1                                 | 1           | 11.1                                | 0.1       | 0.0             | 17.1         | 97.8       |
| Corea, República de  | 2005 3,705                        | 1                                 | 2           | 7.7                                 | 3.1       | 0.0             | 8.1          | 0.0        |
| Japón                | 2005 2,733                        | 1                                 | 2           | 6.0                                 | 0.5       | 0.0             | 22.3         | 13.1       |
| Tailandia            | 2005 2,414                        | 1                                 | 1           | 15.4                                | 0.0       | 0.0             | 11.3         | 99.4       |
| Taipei Chino         | 2005 783                          | 1                                 | 2           | 18.1                                | 1.1       | 0.0             | 20.7         | 55.1       |
| Estados Unidos       | 2005 533                          | 5                                 | 8           | 9.5                                 | 1.7       | 0.0             | 45.2         | 89.3       |

**Parte A.1 Aranceles e importaciones totales y por rangos de tarifa**

| Total                              |      | Total | Ag   | No Ag | Miembro de la OMC desde              | 1995       |
|------------------------------------|------|-------|------|-------|--------------------------------------|------------|
| Consolidado final, promedio simple |      | 59.9  | 95.6 | 54.6  | Cobertura de la consolidación:       | Total 98.7 |
| NMF Aplicado, promedio simple      | 2006 | 14.3  | 16.3 | 14.0  |                                      | No ag 99.1 |
| Promedio ponderado por comercio    | 2005 | 13.1  | 15.2 | 12.8  | Ag: Contingentes arancelarios (en %) | 0          |
| Importaciones en millardos US\$    | 2005 | 25.0  | 3.2  | 21.8  | Ag: Salvaguardia especiales (en %)   | 0          |

| Distribución de frecuencias |                      | Exentas                                    | 0 <= 5 | 5 <= 10 | 10 <= 15 | 15 <= 25 | 25 <= 50 | 50 <= 100 | > 100 | No AdV en % |
|-----------------------------|----------------------|--|--------|---------|----------|----------|----------|-----------|-------|-------------|
|                             |                      | Líneas arancelarias y importaciones (en %) |        |         |          |          |          |           |       |             |
| Productos agrícolas         |                      |  |        |         |          |          |          |           |       |             |
|                             | Consolidados finales | 0  | 3.3    | 0       | 0.3      | 0.1      | 0.5      | 90.3      | 1.8   | 0           |
|                             | NMF aplicados 2006   | 0  | 32.2   | 15.4    | 13.6     | 34.5     | 1.9      | 2.3       | 0.0   | 5.0         |
|                             | Importaciones 2005   | 0  | 39.0   | 28.3    | 1.9      | 6.1      | 24.5     | 0.1       | 0.1   | 25.5        |
| Productos no agrícolas      |                      |  |        |         |          |          |          |           |       |             |
|                             | Consolidados finales | 0  | 1.9    | 0.0     | 1.8      | 14.8     | 18.3     | 62.3      | 0     | 0           |
|                             | NMF aplicados 2006   | 0  | 40.0   | 14.5    | 5.2      | 38.1     | 1.5      | 0.6       | 0     | 0.1         |
|                             | Importaciones 2005   | 0  | 55.1   | 15.8    | 2.0      | 18.9     | 5.7      | 2.4       | 0     | 2.3         |

**Parte A.2 Aranceles e importaciones por grupos de productos**

| Grupos de productos                    | Derechos consolidados finales |              |     |                    | Derechos NMF aplicados |              |     | Importaciones |              |
|--|-------------------------------|--------------|-----|--------------------|------------------------|--------------|-----|---------------|--------------|
|  | Promedio                      | Exentos en % | Max | Consolidación en % | Promedio               | Exentos en % | Max | Sector en %   | Exentas en % |
| Productos animales                     | 93.0                          | 0            | 100 | 93.5               | 14.5                   | 0            | 25  | 0.0           | 0            |
| Productos lácteos                      | 100.0                         | 0            | 100 | 100                | 25.0                   | 0            | 25  | 0.1           | 0            |
| Frutas, legumbres, plantas             | 100.0                         | 0            | 200 | 100                | 15.4                   | 0            | 119 | 1.3           | 0            |
| Café, té                               | 108.3                         | 0            | 150 | 100                | 12.1                   | 0            | 25  | 1.0           | 0            |
| Cereales y otras preparaciones         | 102.5                         | 0            | 150 | 100                | 15.8                   | 0            | 25  | 1.0           | 0            |
| Semillas oleaginosas, grasas y aceites | 97.2                          | 0            | 100 | 100                | 14.8                   | 0            | 41  | 5.0           | 0            |
| Azúcares y artículos de confitería     | 112.5                         | 0            | 150 | 100                | 13.3                   | 0            | 25  | 1.8           | 0            |
| Bebidas y tabaco                       | 100.0                         | 0            | 100 | 63.0               | 50.3                   | 0            | 100 | 0.1           | 0            |
| Algodón                                | 13.0                          | 0            | 25  | 100                | 8.0                    | 0            | 10  | 1.9           | 0            |
| Otros productos agrícolas              | 83.9                          | 0            | 100 | 99.3               | 8.7                    | 0            | 25  | 0.6           | 0            |
| Pescado y sus productos                | 65.0                          | 0            | 100 | 100                | 10.6                   | 0            | 20  | 0.0           | 0            |
| Metales y minerales                    | 64.7                          | 0            | 75  | 100                | 13.6                   | 0            | 35  | 15.6          | 0            |
| Petróleo                               | 66.4                          | 0            | 75  | 100                | 14.1                   | 0            | 28  | 19.9          | 0            |
| Productos químicos                     | 57.0                          | 0            | 100 | 99.9               | 9.8                    | 0            | 72  | 13.9          | 0            |
| Madera, papel, etc.                    | 57.9                          | 0            | 75  | 100                | 17.3                   | 0            | 25  | 1.8           | 0            |
| Textiles                               | 23.3                          | 0            | 75  | 100                | 16.4                   | 0            | 35  | 3.1           | 0            |
| Prendas de vestir                      | 25.0                          | 0            | 25  | 100                | 24.8                   | 0            | 25  | 0.1           | 0            |
| Cueros, calzado, etc.                  | 66.4                          | 0            | 75  | 100                | 16.3                   | 0            | 35  | 1.5           | 0            |
| Máquinas no eléctricas                 | 61.1                          | 0            | 75  | 99.6               | 9.7                    | 0            | 35  | 12.4          | 0            |
| Máquinas eléctricas                    | 64.1                          | 0            | 75  | 100                | 15.2                   | 0            | 35  | 9.7           | 0            |
| Material de transporte                 | 61.6                          | 0            | 75  | 68.3               | 28.0                   | 0            | 90  | 7.0           | 0            |
| Manufacturas n.e.p.                    | 64.7                          | 0            | 75  | 99.8               | 12.8                   | 0            | 35  | 2.2           | 0            |

**Parte B Exportaciones a los principales socios y aranceles que enfrentan**

| Principales mercados | Impo bilaterales |       | Diversificación      |             | Promedio NMF de     |           | Margen de pref. Ponderado | Impo exentas |            |
|----------------------|------------------|-------|----------------------|-------------|---------------------|-----------|---------------------------|--------------|------------|
|                      | en US\$ Millones |       | 95% de expo están en |             | líneas con comercio |           |                           | Líneas en %  | Valor en % |
|                      |                  |       | N° Capítulos         | N° Subpart. | Simple              | Ponderado |                           |              |            |
| Comunidades Europeas | 2005             | 3,770 | 45                   | 307         | 8.0                 | 8.7       | 2.3                       | 39.0         | 21.3       |
| Estados Unidos       | 2005             | 3,374 | 20                   | 130         | 7.7                 | 10.5      | 0.1                       | 38.5         | 8.1        |
| China                | 2005             | 833   | 11                   | 36          | 10.2                | 6.4       | 0.0                       | 7.0          | 3.5        |
| Hong Kong, China     | 2005             | 584   | 5                    | 31          | 0.0                 | 0.0       | 0.0                       | 100.0        | 100.0      |
| Corea, República de  | 2005             | 316   | 11                   | 29          | 13.5                | 8.3       | 0.0                       | 7.6          | 0.2        |
| Turquía              | 2005             | 308   | 22                   | 70          | 6.8                 | 7.0       | 1.6                       | 36.0         | 7.3        |

**Parte A.1 Aranceles e importaciones totales y por rangos de tarifa**

| Total                              |      | Total | Ag  | No Ag | No es miembro de la OMC              |                                    |
|------------------------------------|------|-------|-----|-------|--------------------------------------|------------------------------------|
| Consolidado final, promedio simple | 2005 | 2.9   | 2.7 | 3.0   | Cobertura de la consolidación:       |                                    |
| NMF Aplicado, promedio simple      |      |       |     |       | Total                                |                                    |
| Promedio ponderado por comercio    |      |       |     |       | No ag                                |                                    |
| Importaciones en millardos US\$    |      |       |     |       | Ag: Contingentes arancelarios (en %) |                                    |
|                                    |      |       |     |       |                                      | Ag: Salvaguardia especiales (en %) |

| Distribución de frecuencias |      | Exentas                                    | 0 <= 5 | 5 <= 10 | 10 <= 15 | 15 <= 25 | 25 <= 50 | 50 <= 100 | > 100 | No AdV en % |
|-----------------------------|------|--|--------|---------|----------|----------|----------|-----------|-------|-------------|
|                             |      | Líneas arancelarias y importaciones (en %) |        |         |          |          |          |           |       |             |
| Productos agrícolas         |      |  |        |         |          |          |          |           |       |             |
| Consolidados finales        |      |  |        |         |          |          |          |           |       |             |
| NMF aplicados               | 2005 | 65.4                                       | 33.4   | 0       | 0        | 0        | 0        | 0         | 1.2   | 0           |
| Importaciones               |      |  |        |         |          |          |          |           |       |             |
| Productos no agrícolas      |      |  |        |         |          |          |          |           |       |             |
| Consolidados finales        |      |  |        |         |          |          |          |           |       |             |
| NMF aplicados               | 2005 | 3.7  | 96.0   | 0       | 0        | 0.3      | 0.0      | 0         | 0     | 0           |
| Importaciones               |      |  |        |         |          |          |          |           |       |             |

**Parte A.2 Aranceles e importaciones por grupos de productos**

| Grupos de productos                    | Derechos consolidados finales |              |     |                    | Derechos NMF aplicados |              |     | Importaciones |              |  |
|--|-------------------------------|--------------|-----|--------------------|------------------------|--------------|-----|---------------|--------------|--|
|  | Promedio                      | Exentos en % | Max | Consolidación en % | Promedio               | Exentos en % | Max | Sector en %   | Exentas en % |  |
| Productos animales                     |                               |              |     |                    | 0.7                    | 75.3         | 3   |               |              |  |
| Productos lácteos                      |                               |              |     |                    | 0.0                    | 100.0        | 0   |               |              |  |
| Frutas, legumbres, plantas             |                               |              |     |                    | 0.5                    | 82.0         | 3   |               |              |  |
| Café, té                               |                               |              |     |                    | 0.1                    | 95.8         | 3   |               |              |  |
| Cereales y otras preparaciones         |                               |              |     |                    | 0.0                    | 100.0        | 0   |               |              |  |
| Semillas oleaginosas, grasas y aceites |                               |              |     |                    | 2.1                    | 31.2         | 3   |               |              |  |
| Azúcares y artículos de confitería     |                               |              |     |                    | 0.0                    | 100.0        | 0   |               |              |  |
| Bebidas y tabaco                       |                               |              |     |                    | 26.1                   | 82.6         | 150 |               |              |  |
| Algodón                                |                               |              |     |                    | 3.0                    | 0            | 3   |               |              |  |
| Otros productos agrícolas              |                               |              |     |                    | 2.4                    | 19.0         | 3   |               |              |  |
| Pescado y sus productos                |                               |              |     |                    |                        |              |     |               |              |  |
| Metales y minerales                    |                               |              |     |                    | 3.0                    | 0.1          | 3   |               |              |  |
| Petróleo                               |                               |              |     |                    | 2.6                    | 14.3         | 3   |               |              |  |
| Productos químicos                     |                               |              |     |                    | 3.2                    | 3.8          | 30  |               |              |  |
| Madera, papel, etc.                    |                               |              |     |                    | 3.0                    | 0.3          | 3   |               |              |  |
| Textiles                               |                               |              |     |                    | 3.0                    | 0.2          | 3   |               |              |  |
| Prendas de vestir                      |                               |              |     |                    | 3.0                    | 0            | 3   |               |              |  |
| Cueros, calzado, etc.                  |                               |              |     |                    | 3.0                    | 0            | 3   |               |              |  |
| Máquinas no eléctricas                 |                               |              |     |                    | 3.1                    | 0.2          | 5   |               |              |  |
| Máquinas eléctricas                    |                               |              |     |                    | 3.0                    | 0            | 3   |               |              |  |
| Material de transporte                 |                               |              |     |                    | 3.7                    | 0            | 5   |               |              |  |
| Manufacturas n.e.p.                    |                               |              |     |                    | 2.8                    | 6.1          | 5   |               |              |  |

**Parte B Exportaciones a los principales socios y aranceles que enfrentan**

| Principales mercados | Impo bilaterales |    | Diversificación      |             | Promedio NMF de     |           | Margen    | Impo exentas |       |
|----------------------|------------------|----|----------------------|-------------|---------------------|-----------|-----------|--------------|-------|
|                      | en US\$ Millones |    | 95% de expo están en |             | líneas con comercio |           | de pref.  | Líneas       | Valor |
|                      |                  |    | N° Capítulos         | N° Subpart. | Simple              | Ponderado | Ponderado | en %         | en %  |
| Japón                | 2005             | 30 | 1                    | 2           | 7.4                 | 3.5       | 0.0       | 20.7         | 1.0   |
| Filipinas            | 2005             | 1  | 4                    | 12          | 16.8                | 1.7       | 0.0       | 5.6          | 0.5   |
| Estados Unidos       | 2005             | 0  | 1                    | 2           | 0.0                 | 0.0       | 0.0       | 100.0        | 100.0 |
| Corea, República de  | 2005             | 0  | 2                    | 2           | 2.5                 | 7.6       | 0.0       | 25.0         | 3.6   |
| Brasil               | 2005             | 0  | 2                    | 2           | 12.4                | 12.6      | 0.0       | 4.3          | 0.2   |
| Taipei Chino         | 2005             | 0  | 2                    | 3           | 0.2                 | 0.4       | 0.0       | 90.0         | 77.3  |

**Parte A.1 Aranceles e importaciones totales y por rangos de tarifa**

| Total                              |      | Total | Ag   | No Ag | Miembro de la OMC desde              | 1997  |       |
|------------------------------------|------|-------|------|-------|--------------------------------------|-------|-------|
| Consolidado final, promedio simple | 2006 | 23.5  | 27.7 | 22.9  | Cobertura de la consolidación:       | Total | 100.0 |
| NMF Aplicado, promedio simple      |      | 7.3   | 13.6 | 6.4   |                                      | No ag | 100.0 |
| Promedio ponderado por comercio    |      |       |      |       | Ag: Contingentes arancelarios (en %) |       | 5.4   |
| Importaciones en millardos US\$    |      |       |      |       | Ag: Salvaguardia especiales (en %)   |       | 0.5   |

| Distribución de frecuencias |      | Exentas                                    | 0 <= 5 | 5 <= 10 | 10 <= 15 | 15 <= 25 | 25 <= 50 | 50 <= 100 | > 100 | No AdV en % |
|-----------------------------|------|--|--------|---------|----------|----------|----------|-----------|-------|-------------|
|                             |      | Líneas arancelarias y importaciones (en %) |        |         |          |          |          |           |       |             |
| Productos agrícolas         |      |  |        |         |          |          |          |           |       |             |
| Consolidados finales        | 2006 | 0.4  | 8.2    | 5.6     | 5.9      | 7.4      | 68.3     | 3.6       | 0.6   | 0           |
| NMF aplicados               |      | 23.4                                       | 4.0    | 18.6    | 44.3     | 1.4      | 3.8      | 3.0       | 1.0   | 0           |
| Importaciones               |      |  |        |         |          |          |          |           |       |             |
| Productos no agrícolas      |      |  |        |         |          |          |          |           |       |             |
| Consolidados finales        | 2006 | 2.4  | 4.2    | 19.0    | 4.6      | 3.0      | 66.8     | 0.0       | 0     | 0           |
| NMF aplicados               |      | 36.3                                       | 17.6   | 22.7    | 23.2     | 0.1      | 0.0      | 0.0       | 0     | 0           |
| Importaciones               |      |  |        |         |          |          |          |           |       |             |

**Parte A.2 Aranceles e importaciones por grupos de productos**

| Grupos de productos                    | Derechos consolidados finales |              |     |                    | Derechos NMF aplicados |              |     | Importaciones |              |
|--|-------------------------------|--------------|-----|--------------------|------------------------|--------------|-----|---------------|--------------|
|  | Promedio                      | Exentos en % | Max | Consolidación en % | Promedio               | Exentos en % | Max | Sector en %   | Exentas en % |
| Productos animales                     | 33.2                          | 0.7          | 260 | 100                | 20.8                   | 8.2          | 272 |               |              |
| Productos lácteos                      | 42.4                          | 0            | 156 | 100                | 39.8                   | 2.5          | 159 |               |              |
| Frutas, legumbres, plantas             | 26.6                          | 0.5          | 81  | 100                | 11.1                   | 24.3         | 82  |               |              |
| Café, té                               | 30.6                          | 0            | 81  | 100                | 20.9                   | 8.3          | 81  |               |              |
| Cereales y otras preparaciones         | 25.8                          | 0            | 90  | 100                | 15.2                   | 20.7         | 102 |               |              |
| Semillas oleaginosas, grasas y aceites | 23.5                          | 0            | 30  | 100                | 9.7                    | 30.9         | 30  |               |              |
| Azúcares y artículos de confitería     | 40.2                          | 0            | 144 | 100                | 24.4                   | 28.5         | 147 |               |              |
| Bebidas y tabaco                       | 29.8                          | 0            | 90  | 100                | 13.3                   | 9.6          | 30  |               |              |
| Algodón                                | 10.0                          | 0            | 10  | 100                | 0.0                    | 100.0        | 0   |               |              |
| Otros productos agrícolas              | 25.9                          | 0.9          | 30  | 100                | 7.9                    | 36.3         | 15  |               |              |
| Pescado y sus productos                | 17.4                          | 0            | 60  | 100                | 12.9                   | 0.1          | 15  |               |              |
| Metales y minerales                    | 27.0                          | 2.6          | 81  | 100                | 7.1                    | 36.2         | 82  |               |              |
| Petróleo                               | 28.0                          | 0            | 30  | 100                | 3.9                    | 66.7         | 30  |               |              |
| Productos químicos                     | 6.1                           | 9.5          | 30  | 100                | 2.1                    | 75.1         | 15  |               |              |
| Madera, papel, etc.                    | 27.9                          | 0.4          | 30  | 100                | 7.8                    | 38.5         | 15  |               |              |
| Textiles                               | 28.5                          | 0.2          | 33  | 100                | 3.8                    | 69.7         | 15  |               |              |
| Prendas de vestir                      | 29.5                          | 0            | 36  | 100                | 11.7                   | 0.4          | 15  |               |              |
| Cueros, calzado, etc.                  | 26.3                          | 0            | 30  | 100                | 8.9                    | 24.3         | 15  |               |              |
| Máquinas no eléctricas                 | 25.9                          | 0            | 30  | 100                | 5.0                    | 8.8          | 15  |               |              |
| Máquinas eléctricas                    | 25.4                          | 0            | 30  | 100                | 8.0                    | 1.3          | 15  |               |              |
| Material de transporte                 | 23.1                          | 0            | 30  | 100                | 10.8                   | 9.7          | 20  |               |              |
| Manufacturas n.e.p.                    | 27.3                          | 0            | 30  | 99.5               | 10.0                   | 4.6          | 15  |               |              |

**Parte B Exportaciones a los principales socios y aranceles que enfrentan**

| Principales mercados               | Impo bilaterales |     | Diversificación                               |     | Promedio NMF de líneas con comercio |           | Margen de pref. | Impo exentas |            |
|------------------------------------|------------------|-----|---|-----|-------------------------------------|-----------|-----------------|--------------|------------|
|                                    | en US\$ Millones |     | 95% de expo están en N° Capítulos N° Subpart. |     | Simple                              | Ponderado | Ponderado       | Líneas en %  | Valor en % |
| Comunidades Europeas               | 2005             | 760 | 7   | 20  | 7.6                                 | 35.4      | 1.5             | 95.6         | 66.9       |
| Guatemala                          | 2004             | 398 | 57  | 485 | 7.9                                 | 8.5       | 2.3             | 54.3         | 54.5       |
| República Bolivariana de Venezuela | 2004             | 272 | 52  | 441 | 15.4                                | 14.1      | 0.0             | 0.8          | 7.8        |
| Corea, República de                | 2005             | 248 | 1   | 2   | 6.0                                 | 0.1       | 0.0             | 19.2         | 98.7       |
| Estados Unidos                     | 2005             | 242 | 32  | 71  | 4.9                                 | 1.0       | 0.7             | 82.9         | 98.5       |
| El Salvador                        | 2004             | 146 | 60  | 443 | 8.2                                 | 11.2      | 7.0             | 77.1         | 70.6       |

**Parte A.1 Aranceles e importaciones totales y por rangos de tarifa**

| Total                              |      | Total | Ag   | No Ag | Miembro de la OMC desde              |  | 1996      |
|------------------------------------|------|-------|------|-------|--------------------------------------|--|-----------|
| Consolidado final, promedio simple |      | 32.5  | 48.3 | 30.1  | Cobertura de la consolidación:       |  | Total 100 |
| NMF Aplicado, promedio simple      | 2006 | 5.5   | 16.7 | 3.7   |                                      |  | No ag 100 |
| Promedio ponderado por comercio    | 2004 | 1.9   | 5.0  | 1.2   | Ag: Contingentes arancelarios (en %) |  | 0         |
| Importaciones en millardos US\$    | 2004 | 1.4   | 0.3  | 1.2   | Ag: Salvaguardia especiales (en %)   |  | 0         |

| Distribución de frecuencias |      | Exentas                                    | 0 <= 5 | 5 <= 10 | 10 <= 15 | 15 <= 25 | 25 <= 50 | 50 <= 100 | > 100 | No AdV<br>en % |
|-----------------------------|------|--|--------|---------|----------|----------|----------|-----------|-------|----------------|
|                             |      | Líneas arancelarias y importaciones (en %) |        |         |          |          |          |           |       |                |
| Productos agrícolas         |      |  |        |         |          |          |          |           |       |                |
| Consolidados finales        |      | 0  | 0.1    | 0.6     | 19.4     | 5.2      | 38.4     | 33.1      | 3.2   | 6.0            |
| NMF aplicados               | 2006 | 48.4                                       | 1.2    | 0.2     | 13.7     | 25.2     | 8.7      | 1.0       | 1.6   | 5.2            |
| Importaciones               | 2004 | 85.6                                       | 4.3    | 0.0     | 2.3      | 5.9      | 1.1      | 0.0       | 0.7   | 5.2            |
| Productos no agrícolas      |      |  |        |         |          |          |          |           |       |                |
| Consolidados finales        |      | 0  | 0.1    | 0       | 29.5     | 0        | 59.0     | 11.4      | 0     | 0.1            |
| NMF aplicados               | 2006 | 82.5                                       | 0.0    | 0       | 6.9      | 9.8      | 0.6      | 0         | 0     | 0.0            |
| Importaciones               | 2004 | 94.1                                       | 0.0    | 0       | 3.3      | 2.5      | 0.1      | 0         | 0     | 0.0            |

**Parte A.2 Aranceles e importaciones por grupos de productos**

| Grupos de productos                    | Derechos consolidados finales |                 |     |                       | Derechos NMF aplicados |                 |     | Importaciones  |                 |
|--|-------------------------------|-----------------|-----|-----------------------|------------------------|-----------------|-----|----------------|-----------------|
|  | Promedio                      | Exentos<br>en % | Max | Consolidación<br>en % | Promedio               | Exentos<br>en % | Max | Sector<br>en % | Exentas<br>en % |
| Productos animales                     | 35.8                          | 0               | 157 | 100                   | 13.5                   | 53.2            | 95  | 2.8            | 94.2            |
| Productos lácteos                      | 20.2                          | 0               | 45  | 100                   | 0.0                    | 100.0           | 0   | 0.8            | 100.0           |
| Frutas, legumbres, plantas             | 59.0                          | 0               | 100 | 100                   | 24.4                   | 16.9            | 40  | 0.5            | 22.8            |
| Café, té                               | 58.3                          | 0               | 100 | 100                   | 21.3                   | 4.2             | 25  | 0.1            | 0.7             |
| Cereales y otras preparaciones         | 41.8                          | 0               | 146 | 100                   | 7.2                    | 62.7            | 25  | 10.0           | 95.4            |
| Semillas oleaginosas, grasas y aceites | 36.0                          | 0               | 55  | 100                   | 4.8                    | 70.8            | 25  | 1.4            | 90.2            |
| Azúcares y artículos de confitería     | 75.0                          | 0               | 75  | 100                   | 14.0                   | 52.1            | 40  | 0.3            | 11.8            |
| Bebidas y tabaco                       | 128.5                         | 0               | 343 | 100                   | 72.9                   | 23.6            | 510 | 0.9            | 50.8            |
| Algodón                                | 11.0                          | 0               | 11  | 100                   | 0.0                    | 100.0           | 0   | 0.0            | 100.0           |
| Otros productos agrícolas              | 30.8                          | 0               | 55  | 100                   | 4.5                    | 72.9            | 25  | 0.9            | 35.7            |
| Pescado y sus productos                | 53.8                          | 0               | 55  | 100                   | 22.7                   | 6.1             | 25  | 0.9            | 6.3             |
| Metales y minerales                    | 28.0                          | 0               | 90  | 100                   | 1.9                    | 90.8            | 40  | 12.1           | 93.5            |
| Petróleo                               | 32.5                          | 0               | 40  | 100                   | 0.0                    | 100.0           | 0   | 16.3           | 100.0           |
| Productos químicos                     | 19.3                          | 0               | 55  | 100                   | 1.0                    | 94.2            | 25  | 6.7            | 84.8            |
| Madera, papel, etc.                    | 55.9                          | 0               | 100 | 100                   | 10.7                   | 45.9            | 40  | 3.2            | 78.5            |
| Textiles                               | 27.8                          | 0               | 75  | 100                   | 2.5                    | 84.3            | 25  | 2.5            | 87.9            |
| Prendas de vestir                      | 35.0                          | 0               | 35  | 100                   | 25.0                   | 0               | 25  | 0.7            | 0               |
| Cueros, calzado, etc.                  | 34.6                          | 0               | 55  | 100                   | 3.8                    | 80.9            | 25  | 3.5            | 93.5            |
| Máquinas no eléctricas                 | 28.5                          | 0               | 55  | 100                   | 0.3                    | 98.5            | 25  | 17.0           | 100.0           |
| Máquinas eléctricas                    | 32.4                          | 0               | 55  | 100                   | 0.0                    | 100.0           | 0   | 5.3            | 100.0           |
| Material de transporte                 | 36.3                          | 0               | 75  | 100                   | 0.5                    | 96.7            | 15  | 10.9           | 99.1            |
| Manufacturas n.e.p.                    | 32.9                          | 0               | 100 | 100                   | 1.7                    | 91.8            | 40  | 2.9            | 95.2            |

**Parte B Exportaciones a los principales socios y aranceles que enfrentan**

| Principales mercados | Impo bilaterales |       | Diversificación      |             | Promedio NMF de     |           | Margen    | Impo exentas |       |
|----------------------|------------------|-------|----------------------|-------------|---------------------|-----------|-----------|--------------|-------|
|                      | en US\$          |       | 95% de expo están en |             | líneas con comercio |           | de pref.  | Líneas       | Valor |
|                      | Millones         |       | N° Capítulos         | N° Subpart. | Simple              | Ponderado | Ponderado | en %         | en %  |
| Australia            | 2005             | 1,525 | 3                    | 4           | 2.6                 | 0.0       | 0.0       | 100.0        | 100.0 |
| Japón                | 2005             | 508   | 5                    | 7           | 3.0                 | 0.6       | 0.2       | 65.0         | 82.4  |
| Comunidades Europeas | 2005             | 489   | 7                    | 10          | 6.8                 | 4.9       | 4.8       | 98.0         | 99.1  |
| China                | 2005             | 309   | 3                    | 4           | 6.1                 | 0.3       | 0.0       | 44.4         | 94.9  |
| Filipinas            | 2005             | 116   | 3                    | 5           | 7.2                 | 3.2       | 0.0       | 8.7          | 3.2   |
| India                | 2004             | 92    | 2                    | 3           | 35.8                | 5.9       | 0.0       | 0.0          | 0.0   |

**Parte A.1 Aranceles e importaciones totales y por rangos de tarifa**

| Total                              |      | Total | Ag   | No Ag | Miembro de la OMC desde              | 1995      |
|------------------------------------|------|-------|------|-------|--------------------------------------|-----------|
| Consolidado final, promedio simple |      | 33.5  | 33.2 | 33.6  | Cobertura de la consolidación:       | Total 100 |
| NMF Aplicado, promedio simple      | 2006 | 9.9   | 9.8  | 10.0  |                                      | No ag 100 |
| Promedio ponderado por comercio    | 2004 | 6.5   | 11.3 | 6.0   | Ag: Contingentes arancelarios (en %) | 0         |
| Importaciones en millardos US\$    | 2004 | 3.0   | 0.3  | 2.7   | Ag: Salvaguardia especiales (en %)   | 0         |

| Distribución de frecuencias |      | Exentas                                    | 0 <= 5 | 5 <= 10 | 10 <= 15 | 15 <= 25 | 25 <= 50 | 50 <= 100 | > 100 | No AdV en % |
|-----------------------------|------|--|--------|---------|----------|----------|----------|-----------|-------|-------------|
|                             |      | Líneas arancelarias y importaciones (en %) |        |         |          |          |          |           |       |             |
| Productos agrícolas         |      |  |        |         |          |          |          |           |       |             |
| Consolidados finales        |      | 0  | 0      | 3.4     | 2.9      | 2.0      | 91.7     | 0         | 0     | 0           |
| NMF aplicados               | 2006 | 7.8  | 7.7    | 56.0    | 15.0     | 12.9     | 0.6      | 0         | 0     | 0           |
| Importaciones               | 2004 | 41.0                                       | 6.1    | 7.1     | 13.9     | 31.7     | 0.2      | 0         | 0     | 0           |
| Productos no agrícolas      |      |  |        |         |          |          |          |           |       |             |
| Consolidados finales        |      | 0  | 0      | 3.0     | 1.6      | 2.4      | 93.0     | 0         | 0     | 0           |
| NMF aplicados               | 2006 | 19.5                                       | 16.2   | 14.6    | 15.6     | 34.0     | 0.0      | 0         | 0     | 0           |
| Importaciones               | 2004 | 55.2                                       | 10.7   | 8.6     | 7.8      | 17.6     | 0.0      | 0         | 0     | 0           |

**Parte A.2 Aranceles e importaciones por grupos de productos**

| Grupos de productos                    | Derechos consolidados finales |              |     |                    | Derechos NMF aplicados |              |     | Importaciones |              |
|--|-------------------------------|--------------|-----|--------------------|------------------------|--------------|-----|---------------|--------------|
|  | Promedio                      | Exentos en % | Max | Consolidación en % | Promedio               | Exentos en % | Max | Sector en %   | Exentas en % |
| Productos animales                     | 33.2                          | 0            | 35  | 100                | 8.9                    | 5.0          | 16  | 0.1           | 22.2         |
| Productos lácteos                      | 34.3                          | 0            | 35  | 100                | 15.1                   | 0            | 16  | 0.3           | 0            |
| Frutas, legumbres, plantas             | 32.6                          | 0            | 35  | 100                | 9.5                    | 6.4          | 25  | 0.6           | 2.2          |
| Café, té                               | 34.2                          | 0            | 35  | 100                | 11.9                   | 4.2          | 20  | 0.5           | 1.6          |
| Cereales y otras preparaciones         | 34.1                          | 0            | 35  | 100                | 11.5                   | 8.7          | 20  | 2.2           | 36.6         |
| Semillas oleaginosas, grasas y aceites | 34.0                          | 0            | 35  | 100                | 7.8                    | 9.1          | 12  | 0.5           | 44.7         |
| Azúcares y artículos de confitería     | 34.7                          | 0            | 35  | 100                | 18.5                   | 9.4          | 30  | 0.4           | 0.2          |
| Bebidas y tabaco                       | 29.2                          | 0            | 35  | 100                | 15.1                   | 11.8         | 20  | 4.2           | 61.8         |
| Algodón                                | 35.0                          | 0            | 35  | 100                | 6.4                    | 0            | 8   | 0.0           | 0            |
| Otros productos agrícolas              | 33.8                          | 0            | 35  | 100                | 7.4                    | 10.9         | 14  | 0.6           | 30.8         |
| Pescado y sus productos                | 34.6                          | 0            | 35  | 100                | 10.1                   | 6.0          | 16  | 0.0           | 0            |
| Metales y minerales                    | 34.2                          | 0            | 35  | 100                | 9.1                    | 12.8         | 20  | 11.8          | 42.3         |
| Petróleo                               | 35.0                          | 0            | 35  | 100                | 0.3                    | 93.0         | 6   | 15.0          | 96.2         |
| Productos químicos                     | 33.8                          | 0            | 35  | 100                | 7.3                    | 9.6          | 18  | 13.3          | 63.6         |
| Madera, papel, etc.                    | 33.2                          | 0            | 35  | 100                | 10.2                   | 8.4          | 18  | 3.6           | 36.4         |
| Textiles                               | 33.1                          | 0            | 35  | 100                | 15.7                   | 7.6          | 25  | 3.2           | 56.2         |
| Prendas de vestir                      | 34.9                          | 0            | 35  | 100                | 20.4                   | 0.9          | 25  | 1.2           | 1.4          |
| Cueros, calzado, etc.                  | 34.8                          | 0            | 35  | 100                | 13.2                   | 2.4          | 25  | 3.9           | 3.6          |
| Máquinas no eléctricas                 | 33.1                          | 0            | 35  | 100                | 3.2                    | 67.2         | 20  | 10.6          | 64.6         |
| Máquinas eléctricas                    | 32.7                          | 0            | 35  | 100                | 8.1                    | 29.4         | 22  | 6.2           | 36.7         |
| Material de transporte                 | 31.3                          | 0            | 35  | 100                | 7.5                    | 37.1         | 28  | 14.6          | 45.8         |
| Manufacturas n.e.p.                    | 32.8                          | 0            | 35  | 100                | 11.8                   | 28.0         | 25  | 7.0           | 42.9         |

**Parte B Exportaciones a los principales socios y aranceles que enfrentan**

| Principales mercados               | Impo bilaterales |     | Diversificación      |             | Promedio NMF de líneas con comercio |           | Margen de pref. | Impo exentas |            |
|------------------------------------|------------------|-----|----------------------|-------------|-------------------------------------|-----------|-----------------|--------------|------------|
|                                    | en US\$ Millones |     | 95% de expo están en |             | Simple                              | Ponderado | Ponderado       | Líneas en %  | Valor en % |
|                                    |                  |     | N° Capítulos         | N° Subpart. |                                     |           |                 |              |            |
| Argentina                          | 2005             | 455 | 17                   | 30          | 9.8                                 | 3.5       | 3.5             | 99.5         | 99.9       |
| Comunidades Europeas               | 2005             | 335 | 11                   | 22          | 6.2                                 | 1.1       | 0.2             | 55.4         | 95.1       |
| Brasil                             | 2005             | 329 | 24                   | 44          | 10.3                                | 7.2       | 7.2             | 99.8         | 100.0      |
| Chile                              | 2005             | 117 | 8                    | 10          | 6.0                                 | 6.0       | 5.3             | 74.2         | 52.7       |
| Perú                               | 2004             | 85  | 5                    | 5           | 11.8                                | 5.1       | 4.4             | 9.1          | 78.9       |
| República Bolivariana de Venezuela | 2004             | 77  | 3                    | 3           | 15.5                                | 19.0      | 19.0            | 28.6         | 99.5       |



**Parte A.1 Aranceles e importaciones totales y por rangos de tarifa**

| Total                              |      | Total | Ag   | No Ag | Miembro de la OMC desde              | 1995      |
|------------------------------------|------|-------|------|-------|--------------------------------------|-----------|
| Consolidado final, promedio simple |      | 30.1  | 30.8 | 30.0  | Cobertura de la consolidación:       | Total 100 |
| NMF Aplicado, promedio simple      | 2006 | 10.2  | 13.6 | 9.7   |                                      | No ag 100 |
| Promedio ponderado por comercio    | 2004 | 7.1   | 10.1 | 6.7   | Ag: Contingentes arancelarios (en %) | 0         |
| Importaciones en millardos US\$    | 2004 | 10.0  | 1.4  | 8.6   | Ag: Salvaguardia especiales (en %)   | 0         |

| Distribución de frecuencias |      | Exentas                                    | 0 <= 5 | 5 <= 10 | 10 <= 15 | 15 <= 25 | 25 <= 50 | 50 <= 100 | > 100 | No AdV en % |
|-----------------------------|------|--|--------|---------|----------|----------|----------|-----------|-------|-------------|
|                             |      | Líneas arancelarias y importaciones (en %) |        |         |          |          |          |           |       |             |
| Productos agrícolas         |      |  |        |         |          |          |          |           |       |             |
| Consolidados finales        |      | 0  | 0      | 0       | 0        | 0        | 97.8     | 2.2       | 0     | 0           |
| NMF aplicados               | 2006 | 5.0  | 10.8   | 0       | 46.2     | 37.9     | 0        | 0         | 0     | 0           |
| Importaciones               | 2004 | 1.1  | 25.7   | 0       | 53.9     | 19.2     | 0        | 0         | 0     | 0           |
| Productos no agrícolas      |      |  |        |         |          |          |          |           |       |             |
| Consolidados finales        |      | 0  | 0      | 0       | 0        | 0        | 100.0    | 0         | 0     | 0           |
| NMF aplicados               | 2006 | 0.8  | 42.0   | 0       | 42.9     | 14.2     | 0        | 0         | 0     | 0           |
| Importaciones               | 2004 | 22.3                                       | 38.5   | 0       | 35.4     | 3.9      | 0        | 0         | 0     | 0           |

**Parte A.2 Aranceles e importaciones por grupos de productos**

| Grupos de productos                    | Derechos consolidados finales |              |     |                    | Derechos NMF aplicados |              |     | Importaciones |              |
|--|-------------------------------|--------------|-----|--------------------|------------------------|--------------|-----|---------------|--------------|
|  | Promedio                      | Exentos en % | Max | Consolidación en % | Promedio               | Exentos en % | Max | Sector en %   | Exentas en % |
| Productos animales                     | 30.0                          | 0            | 30  | 100                | 16.5                   | 3.2          | 20  | 0.3           | 3.9          |
| Productos lácteos                      | 36.7                          | 0            | 68  | 100                | 20.0                   | 0            | 20  | 0.6           | 0            |
| Frutas, legumbres, plantas             | 30.0                          | 0            | 30  | 100                | 16.3                   | 4.0          | 20  | 0.7           | 2.0          |
| Café, té                               | 30.0                          | 0            | 30  | 100                | 17.0                   | 0            | 20  | 0.1           | 0            |
| Cereales y otras preparaciones         | 34.4                          | 0            | 68  | 100                | 13.9                   | 6.1          | 20  | 5.8           | 0.5          |
| Semillas oleaginosas, grasas y aceites | 30.0                          | 0            | 30  | 100                | 8.6                    | 9.1          | 12  | 3.8           | 0.3          |
| Azúcares y artículos de confitería     | 34.8                          | 0            | 68  | 100                | 12.5                   | 0            | 20  | 0.7           | 0            |
| Bebidas y tabaco                       | 30.0                          | 0            | 30  | 100                | 14.7                   | 0            | 20  | 0.5           | 0            |
| Algodón                                | 30.0                          | 0            | 30  | 100                | 12.0                   | 0            | 12  | 0.6           | 0            |
| Otros productos agrícolas              | 30.0                          | 0            | 30  | 100                | 8.8                    | 8.8          | 12  | 0.5           | 17.5         |
| Pescado y sus productos                | 30.0                          | 0            | 30  | 100                | 11.9                   | 0            | 12  | 0.3           | 0            |
| Metales y minerales                    | 30.0                          | 0            | 30  | 100                | 8.1                    | 1.9          | 12  | 12.1          | 20.0         |
| Petróleo                               | 30.0                          | 0            | 30  | 100                | 2.2                    | 78.1         | 12  | 16.3          | 98.4         |
| Productos químicos                     | 30.0                          | 0            | 30  | 100                | 7.0                    | 0.3          | 12  | 15.6          | 2.2          |
| Madera, papel, etc.                    | 30.0                          | 0            | 30  | 100                | 10.6                   | 0            | 12  | 4.3           | 0            |
| Textiles                               | 30.0                          | 0            | 30  | 100                | 16.3                   | 0            | 20  | 3.3           | 0            |
| Prendas de vestir                      | 30.0                          | 0            | 30  | 100                | 20.0                   | 0            | 20  | 0.7           | 0            |
| Cueros, calzado, etc.                  | 30.0                          | 0            | 30  | 100                | 10.5                   | 0            | 20  | 2.4           | 0            |
| Máquinas no eléctricas                 | 30.0                          | 0            | 30  | 100                | 5.3                    | 1.9          | 20  | 13.6          | 2.4          |
| Máquinas eléctricas                    | 30.0                          | 0            | 30  | 100                | 7.6                    | 0.2          | 12  | 7.9           | 0            |
| Material de transporte                 | 30.0                          | 0            | 30  | 100                | 6.0                    | 2.4          | 12  | 5.6           | 2.0          |
| Manufacturas n.e.p.                    | 30.0                          | 0            | 30  | 100                | 9.4                    | 0            | 12  | 4.1           | 0            |

**Parte B Exportaciones a los principales socios y aranceles que enfrentan**

| Principales mercados | Impo bilaterales |       | Diversificación      |             | Promedio NMF de     |           | Margen    | Impo exentas |       |
|----------------------|------------------|-------|----------------------|-------------|---------------------|-----------|-----------|--------------|-------|
|                      | en US\$ Millones |       | 95% de expo están en |             | líneas con comercio |           | de pref.  | Líneas       | Valor |
|                      |                  |       | N° Capítulos         | N° Subpart. | Simple              | Ponderado | Ponderado | en %         | en %  |
| Estados Unidos       | 2005             | 5,177 | 22                   | 63          | 6.1                 | 4.0       | 1.1       | 68.4         | 83.5  |
| Comunidades Europeas | 2005             | 2,886 | 40                   | 120         | 9.1                 | 3.3       | 2.8       | 90.7         | 97.3  |
| China                | 2005             | 2,278 | 5                    | 11          | 8.8                 | 1.1       | 0.0       | 12.3         | 56.0  |
| Canadá               | 2005             | 1,120 | 8                    | 13          | 6.5                 | 0.4       | 0.1       | 50.5         | 97.7  |
| Chile                | 2005             | 1,107 | 28                   | 45          | 6.0                 | 6.0       | 5.8       | 69.2         | 95.7  |
| Japón                | 2005             | 702   | 18                   | 32          | 12.1                | 1.1       | 0.2       | 29.3         | 80.8  |

**Parte A.1 Aranceles e importaciones totales y por rangos de tarifa**

| Total                              |      | Total | Ag   | No Ag | Miembro de la OMC desde              | 1996      |
|------------------------------------|------|-------|------|-------|--------------------------------------|-----------|
| Consolidado final, promedio simple |      | 16.0  | 25.7 | 14.5  | Cobertura de la consolidación:       | Total 100 |
| NMF Aplicado, promedio simple      | 2006 | 5.2   | 7.6  | 4.8   |                                      | No ag 100 |
| Promedio ponderado por comercio    | 2005 | 5.4   | 12.2 | 4.9   | Ag: Contingentes arancelarios (en %) | 0         |
| Importaciones en millardos US\$    | 2005 | 10.0  | 0.7  | 9.3   | Ag: Salvaguardia especiales (en %)   | 0         |

| Distribución de frecuencias |  | Exentas                                    | 0 <= 5 | 5 <= 10 | 10 <= 15 | 15 <= 25 | 25 <= 50 | 50 <= 100 | > 100 | No AdV en % |
|-----------------------------|--|--|--------|---------|----------|----------|----------|-----------|-------|-------------|
|                             |  | Líneas arancelarias y importaciones (en %) |        |         |          |          |          |           |       |             |
| Productos agrícolas         |  |  |        |         |          |          |          |           |       |             |
| Consolidados finales        |  | 0  | 0      | 0.7     | 76.0     | 17.7     | 0.1      | 0         | 5.5   | 0           |
| NMF aplicados 2006          |  | 20.5                                       | 74.0   | 0       | 0        | 0        | 0        | 3.2       | 0.3   | 2.9         |
| Importaciones 2005          |  | 33.7                                       | 59.6   | 0       | 0        | 0        | 0        | 3.2       | 3.6   | 4.4         |
| Productos no agrícolas      |  |  |        |         |          |          |          |           |       |             |
| Consolidados finales        |  | 1.1  | 0.3    | 15.7    | 65.0     | 15.7     | 2.2      | 0         | 0     | 0           |
| NMF aplicados 2006          |  | 3.7  | 95.6   | 0       | 0        | 0        | 0        | 0         | 0     | 0.6         |
| Importaciones 2005          |  | 1.6  | 98.4   | 0       | 0        | 0        | 0        | 0         | 0     | 0           |

**Parte A.2 Aranceles e importaciones por grupos de productos**

| Grupos de productos                    | Derechos consolidados finales |              |     |                    | Derechos NMF aplicados |              |     | Importaciones |              |
|--|-------------------------------|--------------|-----|--------------------|------------------------|--------------|-----|---------------|--------------|
|  | Promedio                      | Exentos en % | Max | Consolidación en % | Promedio               | Exentos en % | Max | Sector en %   | Exentas en % |
| Productos animales                     | 50.8                          | 0            | 200 | 100                | 3.4                    | 30.4         | 5   | 1.3           | 50.5         |
| Productos lácteos                      | 15.1                          | 0            | 20  | 100                | 5.0                    | 0            | 5   | 0.9           | 0            |
| Frutas, legumbres, plantas             | 14.8                          | 0            | 15  | 100                | 3.3                    | 33.6         | 5   | 1.0           | 60.9         |
| Café, té                               | 19.8                          | 0            | 20  | 100                | 3.1                    | 37.5         | 5   | 0.4           | 29.2         |
| Cereales y otras preparaciones         | 15.3                          | 0            | 200 | 100                | 3.5                    | 29.6         | 5   | 1.4           | 50.0         |
| Semillas oleaginosas, grasas y aceites | 14.7                          | 0            | 15  | 100                | 4.9                    | 1.3          | 5   | 0.3           | 2.8          |
| Azúcares y artículos de confitería     | 20.0                          | 0            | 20  | 100                | 3.8                    | 25.0         | 5   | 0.2           | 56.8         |
| Bebidas y tabaco                       | 111.0                         | 0            | 200 | 100                | 58.4                   | 0.7          | 223 | 1.0           | 0.0          |
| Algodón                                | 15.0                          | 0            | 15  | 100                | 5.0                    | 0            | 5   | 0.0           | 0            |
| Otros productos agrícolas              | 17.2                          | 0            | 200 | 100                | 4.9                    | 8.5          | 100 | 0.2           | 9.0          |
| Pescado y sus productos                | 15.0                          | 0            | 15  | 100                | 3.3                    | 34.2         | 5   | 0.1           | 29.0         |
| Metales y minerales                    | 16.5                          | 0            | 30  | 100                | 4.9                    | 1.8          | 5   | 23.4          | 0.0          |
| Petróleo                               | 15.0                          | 0            | 15  | 100                | 5.0                    | 0            | 5   | 0.1           | 0            |
| Productos químicos                     | 7.5                           | 5.5          | 30  | 100                | 4.5                    | 9.1          | 5   | 7.3           | 16.4         |
| Madera, papel, etc.                    | 17.0                          | 0            | 30  | 100                | 4.8                    | 3.9          | 5   | 3.7           | 3.7          |
| Textiles                               | 15.0                          | 0.2          | 20  | 100                | 5.0                    | 0.2          | 5   | 1.6           | 0.4          |
| Prendas de vestir                      | 20.0                          | 0            | 20  | 100                | 5.0                    | 0            | 5   | 1.3           | 0            |
| Cueros, calzado, etc.                  | 16.8                          | 0            | 20  | 100                | 5.0                    | 0            | 5   | 1.2           | 0            |
| Máquinas no eléctricas                 | 14.9                          | 0            | 15  | 100                | 5.0                    | 0.1          | 5   | 22.8          | 0.1          |
| Máquinas eléctricas                    | 18.6                          | 0            | 20  | 100                | 5.0                    | 0            | 5   | 10.7          | 0            |
| Material de transporte                 | 13.6                          | 0            | 15  | 100                | 4.0                    | 18.7         | 5   | 15.7          | 0.4          |
| Manufacturas n.e.p.                    | 14.9                          | 0            | 20  | 100                | 5.0                    | 0            | 5   | 5.4           | 0            |

**Parte B Exportaciones a los principales socios y aranceles que enfrentan**

| Principales mercados | Impo bilaterales |        | Diversificación      |             | Promedio NMF de líneas con comercio |           | Margen de pref.    | Impo exentas |            |
|----------------------|------------------|--------|----------------------|-------------|-------------------------------------|-----------|--------------------|--------------|------------|
|                      | en US\$          |        | 95% de expo están en |             | líneas con comercio                 |           | de pref. Ponderado | Líneas en %  | Valor en % |
|                      | Millones         |        | N° Capítulos         | N° Subpart. | Simple                              | Ponderado |                    |              |            |
| Japón                | 2005             | 10,669 | 2                    | 5           | 1.5                                 | 0.5       | 0.0                | 50.0         | 24.6       |
| Corea, República de  | 2005             | 5,599  | 1                    | 3           | 5.8                                 | 3.1       | 0.0                | 20.0         | 0.0        |
| Singapur             | 2005             | 2,369  | 1                    | 1           | 0.0                                 | 0.0       | 0.0                | 100.0        | 100.0      |
| Comunidades Europeas | 2005             | 1,594  | 10                   | 13          | 3.8                                 | 1.3       | 1.0                | 76.9         | 88.5       |
| Tailandia            | 2005             | 845    | 3                    | 4           | 13.0                                | 1.2       | 0.0                | 15.8         | 82.3       |
| Taipei Chino         | 2005             | 745    | 3                    | 8           | 3.8                                 | 1.8       | 0.0                | 34.0         | 45.5       |

**Parte A.1 Aranceles e importaciones totales y por rangos de tarifa**

| Total                              |      | Total | Ag   | No Ag | Miembro de la OMC desde              |  | 1995      |
|------------------------------------|------|-------|------|-------|--------------------------------------|--|-----------|
| Consolidado final, promedio simple |      | 36.8  | 55.6 | 33.9  | Cobertura de la consolidación:       |  | Total 100 |
| NMF Aplicado, promedio simple      | 2006 | 13.0  | 15.0 | 12.7  |                                      |  | No ag 100 |
| Promedio ponderado por comercio    | 2004 | 13.7  | 16.4 | 13.2  | Ag: Contingentes arancelarios (en %) |  | 8.6       |
| Importaciones en millardos US\$    | 2004 | 14.5  | 2.2  | 12.3  | Ag: Salvaguardia especiales (en %)   |  | 30.4      |

| Distribución de frecuencias |                      | Exentas                                    | 0 <= 5 | 5 <= 10 | 10 <= 15 | 15 <= 25 | 25 <= 50 | 50 <= 100 | > 100 | No AdV en % |
|-----------------------------|----------------------|--|--------|---------|----------|----------|----------|-----------|-------|-------------|
|                             |                      | Líneas arancelarias y importaciones (en %) |        |         |          |          |          |           |       |             |
| Productos agrícolas         |                      |  |        |         |          |          |          |           |       |             |
|                             | Consolidados finales | 0  | 0      | 0.4     | 0.5      | 8.3      | 62.2     | 13.1      | 15.4  | 0           |
|                             | NMF aplicados 2006   | 0  | 12.0   | 17.4    | 29.8     | 40.8     | 0        | 0         | 0     | 0           |
|                             | Importaciones 2004   | 0  | 3.7    | 9.4     | 34.3     | 52.7     | 0        | 0         | 0     | 0           |
| Productos no agrícolas      |                      |  |        |         |          |          |          |           |       |             |
|                             | Consolidados finales | 0  | 0      | 0.2     | 0.7      | 6.0      | 93.1     | 0         | 0     | 0           |
|                             | NMF aplicados 2006   | 0.8  | 34.2   | 14.9    | 24.2     | 21.5     | 4.5      | 0         | 0     | 0           |
|                             | Importaciones 2004   | 4.9  | 29.9   | 16.7    | 25.8     | 11.5     | 11.2     | 0         | 0     | 0           |

**Parte A.2 Aranceles e importaciones por grupos de productos**

| Grupos de productos                    | Derechos consolidados finales |              |     |                    | Derechos NMF aplicados |              |     | Importaciones |              |
|--|-------------------------------|--------------|-----|--------------------|------------------------|--------------|-----|---------------|--------------|
|  | Promedio                      | Exentos en % | Max | Consolidación en % | Promedio               | Exentos en % | Max | Sector en %   | Exentas en % |
| Productos animales                     | 59.0                          | 0            | 135 | 100                | 17.2                   | 0            | 20  | 1.6           | 0            |
| Productos lácteos                      | 95.6                          | 0            | 117 | 100                | 19.3                   | 0            | 20  | 0.9           | 0            |
| Frutas, legumbres, plantas             | 36.3                          | 0            | 50  | 100                | 14.8                   | 0            | 20  | 1.2           | 0            |
| Café, té                               | 31.3                          | 0            | 40  | 100                | 17.9                   | 0            | 20  | 0.2           | 0            |
| Cereales y otras preparaciones         | 85.9                          | 0            | 123 | 100                | 17.9                   | 0            | 20  | 4.0           | 0            |
| Semillas oleaginosas, grasas y aceites | 90.1                          | 0            | 123 | 100                | 16.0                   | 0            | 20  | 3.8           | 0            |
| Azúcares y artículos de confitería     | 95.1                          | 0            | 118 | 100                | 17.4                   | 0            | 20  | 0.8           | 0            |
| Bebidas y tabaco                       | 40.0                          | 0            | 40  | 100                | 18.6                   | 0            | 20  | 2.3           | 0            |
| Algodón                                | 40.0                          | 0            | 40  | 100                | 10.0                   | 0            | 10  | 0.1           | 0            |
| Otros productos agrícolas              | 42.6                          | 0            | 122 | 100                | 9.2                    | 0            | 20  | 0.5           | 0            |
| Pescado y sus productos                | 34.6                          | 0            | 40  | 100                | 19.1                   | 0            | 20  | 0.4           | 0            |
| Metales y minerales                    | 33.7                          | 0            | 40  | 100                | 10.3                   | 0.8          | 20  | 10.4          | 0.0          |
| Petróleo                               | 35.0                          | 0            | 35  | 100                | 9.8                    | 0            | 15  | 0.4           | 0            |
| Productos químicos                     | 33.9                          | 0            | 40  | 100                | 8.3                    | 0.2          | 20  | 16.6          | 0.1          |
| Madera, papel, etc.                    | 33.9                          | 0            | 40  | 100                | 13.2                   | 4.4          | 20  | 3.9           | 23.6         |
| Textiles                               | 35.3                          | 0            | 40  | 100                | 18.3                   | 0            | 35  | 2.9           | 0            |
| Prendas de vestir                      | 35.0                          | 0            | 40  | 100                | 29.7                   | 0            | 35  | 1.4           | 0            |
| Cueros, calzado, etc.                  | 34.4                          | 0            | 40  | 100                | 15.4                   | 0.6          | 35  | 2.7           | 0.4          |
| Máquinas no eléctricas                 | 32.7                          | 0            | 40  | 100                | 9.2                    | 0.1          | 20  | 17.5          | 0.3          |
| Máquinas eléctricas                    | 33.8                          | 0            | 40  | 100                | 11.4                   | 0            | 20  | 9.3           | 0            |
| Material de transporte                 | 33.5                          | 0            | 40  | 100                | 13.6                   | 6.1          | 35  | 15.1          | 21.0         |
| Manufacturas n.e.p.                    | 33.1                          | 0            | 40  | 100                | 11.3                   | 1.1          | 20  | 3.9           | 0.2          |

**Parte B Exportaciones a los principales socios y aranceles que enfrentan**

| Principales mercados | Impo bilaterales |        | Diversificación      |             | Promedio NMF de     |           | Margen de pref. Ponderado | Impo exentas |            |
|----------------------|------------------|--------|----------------------|-------------|---------------------|-----------|---------------------------|--------------|------------|
|                      | en US\$ Millones |        | 95% de expo están en |             | líneas con comercio |           |                           | Líneas en %  | Valor en % |
|                      |                  |        | N° Capítulos         | N° Subpart. | Simple              | Ponderado |                           |              |            |
| Estados Unidos       | 2005             | 35,146 | 4                    | 9           | 3.2                 | 0.1       | 0.1                       | 84.7         | 99.9       |
| Comunidades Europeas | 2005             | 4,547  | 13                   | 29          | 7.5                 | 1.8       | 1.2                       | 76.9         | 97.2       |
| Canadá               | 2005             | 1,508  | 3                    | 7           | 4.4                 | 0.1       | 0.0                       | 55.5         | 97.9       |
| China                | 2005             | 1,234  | 5                    | 8           | 6.7                 | 1.7       | 0.0                       | 8.2          | 59.3       |
| Colombia             | 2004             | 1,050  | 45                   | 167         | 13.5                | 12.9      | 12.9                      | 100.0        | 100.0      |
| México               | 2005             | 780    | 29                   | 78          | 12.2                | 9.3       | 8.6                       | 95.0         | 94.0       |

**Parte A.1 Aranceles e importaciones totales y por rangos de tarifa**

| Total                              |      | Total | Ag   | No Ag | Miembro de la OMC desde              | 1995       |
|------------------------------------|------|-------|------|-------|--------------------------------------|------------|
| Consolidado final, promedio simple |      | 36.2  | 30.0 | 37.9  | Cobertura de la consolidación:       | Total 62.5 |
| NMF Aplicado, promedio simple      | 2005 | 18.0  | 22.1 | 17.4  |                                      | No ag 56.8 |
| Promedio ponderado por comercio    | 2005 | 21.3  | 24.7 | 20.5  | Ag: Contingentes arancelarios (en %) | 0          |
| Importaciones en millardos US\$    | 2005 | 0.2   | 0.0  | 0.1   | Ag: Salvaguardia especiales (en %)   | 0          |

| Distribución de frecuencias | Exentas                                    | 0 <= 5 | 5 <= 10 | 10 <= 15 | 15 <= 25 | 25 <= 50 | 50 <= 100 | > 100 | No AdV en % |
|-----------------------------|--|--------|---------|----------|----------|----------|-----------|-------|-------------|
|                             | Líneas arancelarias y importaciones (en %) |        |         |          |          |          |           |       |             |
| Productos agrícolas         |  |        |         |          |          |          |           |       |             |
| Consolidados finales        | 0  | 0      | 0       | 0        | 0        | 100.0    | 0         | 0     | 0           |
| NMF aplicados 2005          | 0.7  | 6.3    | 25.1    | 0        | 11.5     | 56.5     | 0         | 0     | 0           |
| Importaciones 2005          | 0  | 1.1    | 23.0    | 0        | 4.0      | 71.9     | 0         | 0     | 0           |
| Productos no agrícolas      |  |        |         |          |          |          |           |       |             |
| Consolidados finales        | 0  | 0      | 0       | 0        | 1.7      | 54.9     | 0.2       | 0     | 0           |
| NMF aplicados 2005          | 1.3  | 2.2    | 50.4    | 0        | 15.3     | 30.7     | 0         | 0     | 0           |
| Importaciones 2005          | 12.9                                       | 1.8    | 19.9    | 0        | 12.5     | 52.9     | 0         | 0     | 0           |

**Parte A.2 Aranceles e importaciones por grupos de productos**

| Grupos de productos                    | Derechos consolidados finales |              |     |                    | Derechos NMF aplicados |              |     | Importaciones |              |
|--|-------------------------------|--------------|-----|--------------------|------------------------|--------------|-----|---------------|--------------|
|  | Promedio                      | Exentos en % | Max | Consolidación en % | Promedio               | Exentos en % | Max | Sector en %   | Exentas en % |
| Productos animales                     | 30.0                          | 0            | 30  | 100                | 21.9                   | 0            | 30  | 0.3           | 0            |
| Productos lácteos                      | 30.0                          | 0            | 30  | 100                | 25.0                   | 0            | 30  | 0.8           | 0            |
| Frutas, legumbres, plantas             | 30.0                          | 0            | 30  | 100                | 26.2                   | 0            | 30  | 0.5           | 0            |
| Café, té                               | 30.0                          | 0            | 30  | 100                | 29.9                   | 0            | 30  | 0.8           | 0            |
| Cereales y otras preparaciones         | 30.0                          | 0            | 30  | 100                | 22.0                   | 0            | 30  | 9.2           | 0            |
| Semillas oleaginosas, grasas y aceites | 30.0                          | 0            | 30  | 100                | 19.1                   | 0            | 30  | 1.4           | 0            |
| Azúcares y artículos de confitería     | 30.0                          | 0            | 30  | 100                | 20.0                   | 0            | 30  | 4.1           | 0            |
| Bebidas y tabaco                       | 30.0                          | 0            | 30  | 100                | 27.3                   | 0            | 30  | 2.9           | 0            |
| Algodón                                | 30.0                          | 0            | 30  | 100                | 10.0                   | 0            | 10  | 0.8           | 0            |
| Otros productos agrícolas              | 30.0                          | 0            | 30  | 100                | 15.5                   | 3.5          | 30  | 0.1           | 0            |
| Pescado y sus productos                | -                             | -            | -   | 0                  | 24.1                   | 0            | 30  | 0.7           | 0            |
| Metales y minerales                    | 41.8                          | 0            | 50  | 60.5               | 16.9                   | 0.3          | 30  | 9.4           | 0.0          |
| Petróleo                               | 30.0                          | 0            | 30  | 100                | 10.0                   | 0            | 10  | 0             | 0            |
| Productos químicos                     | 31.2                          | 0            | 50  | 83.8               | 11.9                   | 3.1          | 30  | 8.9           | 59.3         |
| Madera, papel, etc.                    | 50.0                          | 0            | 50  | 10.5               | 20.0                   | 4.7          | 30  | 33.1          | 14.2         |
| Textiles                               | 42.1                          | 0            | 50  | 1.2                | 19.7                   | 0.2          | 30  | 2.8           | 0            |
| Prendas de vestir                      | -                             | -            | -   | 0                  | 30.0                   | 0            | 30  | 0.2           | 0            |
| Cueros, calzado, etc.                  | 48.8                          | 0            | 50  | 22.6               | 21.3                   | 0.6          | 30  | 1.3           | 0            |
| Máquinas no eléctricas                 | 32.0                          | 0            | 50  | 87.2               | 12.2                   | 0.4          | 30  | 6.0           | 0            |
| Máquinas eléctricas                    | 37.0                          | 0            | 50  | 93.0               | 17.0                   | 0            | 30  | 3.9           | 0            |
| Material de transporte                 | 38.6                          | 0            | 70  | 88.5               | 15.5                   | 8.3          | 30  | 10.4          | 1.6          |
| Manufacturas n.e.p.                    | 49.8                          | 0            | 50  | 88.5               | 22.0                   | 0.7          | 30  | 2.2           | 0            |

**Parte B Exportaciones a los principales socios y aranceles que enfrentan**

| Principales mercados | Impo bilaterales en US\$ Millones | Diversificación 95% de expo están en |             | Promedio NMF de líneas con comercio |           | Margen de pref. Ponderado | Impo exentas |            |
|----------------------|-----------------------------------|--------------------------------------|-------------|-------------------------------------|-----------|---------------------------|--------------|------------|
|                      |                                   | N° Capítulos                         | N° Subpart. | Simple                              | Ponderado |                           | Líneas en %  | Valor en % |
|                      | Comunidades Europeas              | 2005 39                              | 5           | 7                                   | 1.9       | 0.1                       | 0.1          | 98.1       |
| China                | 2005 9                            | 2                                    | 3           | 9.0                                 | 4.4       | 0.0                       | 60.0         | 89.0       |
| Indonesia            | 2005 8                            | 2                                    | 2           | 1.6                                 | 0.1       | 0.0                       | 80.4         | 98.5       |
| Turquía              | 2005 6                            | 1                                    | 1           | 0.5                                 | 0.0       | 0.0                       | 100.0        | 100.0      |
| Estados Unidos       | 2005 5                            | 3                                    | 5           | 1.5                                 | 0.0       | 0.0                       | 90.0         | 99.8       |
| Japón                | 2005 2                            | 1                                    | 2           | 0.8                                 | 0.1       | 0.1                       | 100.0        | 100.0      |

**Parte A.1 Aranceles e importaciones totales y por rangos de tarifa**

| Total                              |      | Total | Ag   | No Ag | Miembro de la OMC desde              | 1997      |
|------------------------------------|------|-------|------|-------|--------------------------------------|-----------|
| Consolidado final, promedio simple | 2006 | 96.2  | 98.2 | 95.9  | Cobertura de la consolidación:       | Total 100 |
| NMF Aplicado, promedio simple      |      | 12.0  | 12.8 | 11.9  |                                      | No ag 100 |
| Promedio ponderado por comercio    |      |       |      |       | Ag: Contingentes arancelarios (en %) | 0         |
| Importaciones en millardos US\$    |      |       |      |       | Ag: Salvaguardia especiales (en %)   | 0         |

| Distribución de frecuencias |      | Exentas                                    | 0 <= 5 | 5 <= 10 | 10 <= 15 | 15 <= 25 | 25 <= 50 | 50 <= 100 | > 100 | No AdV<br>en % |
|-----------------------------|------|--|--------|---------|----------|----------|----------|-----------|-------|----------------|
|                             |      | Líneas arancelarias y importaciones (en %) |        |         |          |          |          |           |       |                |
| Productos agrícolas         |      |  |        |         |          |          |          |           |       |                |
| Consolidados finales        | 2006 | 0  | 0      | 0       | 0.3      | 1.9      | 0        | 97.8      | 0     | 0              |
| NMF aplicados               |      | 0  | 18.7   | 43.3    | 0        | 37.6     | 0        | 0         | 0     | 0.3            |
| Importaciones               |      |  |        |         |          |          |          |           |       |                |
| Productos no agrícolas      |      |  |        |         |          |          |          |           |       |                |
| Consolidados finales        | 2006 | 0  | 0.9    | 0       | 0.2      | 3.4      | 0.5      | 95.0      | 0     | 0              |
| NMF aplicados               |      | 0  | 31.7   | 33.1    | 0        | 34.8     | 0.0      | 0         | 0     | 0.3            |
| Importaciones               |      |  |        |         |          |          |          |           |       |                |

**Parte A.2 Aranceles e importaciones por grupos de productos**

| Grupos de productos                    | Derechos consolidados finales |                 |     |                       | Derechos NMF aplicados |                 |     | Importaciones  |                 |
|--|-------------------------------|-----------------|-----|-----------------------|------------------------|-----------------|-----|----------------|-----------------|
|  | Promedio                      | Exentos<br>en % | Max | Consolidación<br>en % | Promedio               | Exentos<br>en % | Max | Sector<br>en % | Exentas<br>en % |
| Productos animales                     | 100.0                         | 0               | 100 | 100                   | 13.4                   | 0               | 20  |                |                 |
| Productos lácteos                      | 80.0                          | 0               | 100 | 100                   | 11.5                   | 0               | 20  |                |                 |
| Frutas, legumbres, plantas             | 100.0                         | 0               | 100 | 100                   | 14.0                   | 0               | 20  |                |                 |
| Café, té                               | 100.0                         | 0               | 100 | 100                   | 16.9                   | 0               | 20  |                |                 |
| Cereales y otras preparaciones         | 90.1                          | 0               | 100 | 100                   | 12.8                   | 0               | 20  |                |                 |
| Semillas oleaginosas, grasas y aceites | 100.0                         | 0               | 100 | 100                   | 12.1                   | 0               | 20  |                |                 |
| Azúcares y artículos de confitería     | 100.0                         | 0               | 100 | 100                   | 13.1                   | 0               | 20  |                |                 |
| Bebidas y tabaco                       | 100.0                         | 0               | 100 | 100                   | 18.4                   | 0               | 20  |                |                 |
| Algodón                                | 100.0                         | 0               | 100 | 100                   | 5.0                    | 0               | 5   |                |                 |
| Otros productos agrícolas              | 100.0                         | 0               | 100 | 100                   | 9.3                    | 0               | 20  |                |                 |
| Pescado y sus productos                | 92.6                          | 0               | 100 | 100                   | 16.9                   | 0               | 20  |                |                 |
| Metales y minerales                    | 99.7                          | 0               | 100 | 100                   | 12.1                   | 0               | 20  |                |                 |
| Petróleo                               | 100.0                         | 0               | 100 | 100                   | 9.0                    | 0               | 10  |                |                 |
| Productos químicos                     | 97.2                          | 0               | 100 | 100                   | 8.5                    | 0               | 20  |                |                 |
| Madera, papel, etc.                    | 92.2                          | 0               | 100 | 100                   | 15.6                   | 0               | 20  |                |                 |
| Textiles                               | 99.9                          | 0               | 100 | 100                   | 14.5                   | 0               | 20  |                |                 |
| Prendas de vestir                      | 100.0                         | 0               | 100 | 100                   | 20.0                   | 0               | 20  |                |                 |
| Cueros, calzado, etc.                  | 100.0                         | 0               | 100 | 100                   | 14.5                   | 0               | 20  |                |                 |
| Máquinas no eléctricas                 | 85.5                          | 0               | 100 | 100                   | 6.9                    | 0               | 20  |                |                 |
| Máquinas eléctricas                    | 91.4                          | 0               | 100 | 100                   | 10.7                   | 0               | 20  |                |                 |
| Material de transporte                 | 87.7                          | 0               | 100 | 100                   | 8.8                    | 0               | 20  |                |                 |
| Manufacturas n.e.p.                    | 97.2                          | 0               | 100 | 100                   | 13.4                   | 0               | 30  |                |                 |

**Parte B Exportaciones a los principales socios y aranceles que enfrentan**

| Principales mercados | Impo bilaterales |     | Diversificación      |             | Promedio NMF de     |           | Margen    | Impo exentas   |               |
|----------------------|------------------|-----|----------------------|-------------|---------------------|-----------|-----------|----------------|---------------|
|                      | en US\$          |     | 95% de expo están en |             | líneas con comercio |           | de pref.  | Líneas<br>en % | Valor<br>en % |
|                      | Millones         |     | N° Capítulos         | N° Subpart. | Simple              | Ponderado | Ponderado |                |               |
| Comunidades Europeas | 2005             | 890 | 9                    | 14          | 5.8                 | 0.7       | 0.1       | 95.9           | 99.0          |
| Estados Unidos       | 2005             | 266 | 3                    | 3           | 1.5                 | 0.0       | 0.0       | 89.5           | 100.0         |
| China                | 2005             | 176 | 1                    | 2           | 1.4                 | 0.2       | 0.0       | 66.7           | 96.0          |
| Zambia               | 2005             | 23  | 3                    | 4           | 15.3                | 1.0       | 0.0       | 11.8           | 92.9          |
| Malasia              | 2004             | 13  | 1                    | 1           | 0.3                 | 0.0       | 0.0       | 87.5           | 100.0         |
| Kenya                | 2005             | 12  | 3                    | 4           | 7.7                 | 22.8      | 13.7      | 56.8           | 5.5           |

**Parte A.1 Aranceles e importaciones totales y por rangos de tarifa**

| Total                              |      | Total | Ag   | No Ag | No es miembro de la OMC              |
|------------------------------------|------|-------|------|-------|--------------------------------------|
| Consolidado final, promedio simple | 2005 | 9.7   | 19.5 | 8.2   | Cobertura de la consolidación: Total |
| NMF Aplicado, promedio simple      |      |       |      |       | No ag                                |
| Promedio ponderado por comercio    |      |       |      |       | Ag: Contingentes arancelarios (en %) |
| Importaciones en millardos US\$    |      |       |      |       | Ag: Salvaguardia especiales (en %)   |

| Distribución de frecuencias | Exentas                                    | 0 <= 5 | 5 <= 10 | 10 <= 15 | 15 <= 25 | 25 <= 50 | 50 <= 100 | > 100 | No AdV en % |     |
|-----------------------------|--|--------|---------|----------|----------|----------|-----------|-------|-------------|-----|
|                             | Líneas arancelarias y importaciones (en %) |        |         |          |          |          |           |       |             |     |
| Productos agrícolas         |  |        |         |          |          |          |           |       |             |     |
| Consolidados finales        |  |        |         |          |          |          |           |       |             |     |
| NMF aplicados               | 2005                                       | 0      | 27.3    | 20.8     | 0        | 8.2      | 43.0      | 0     | 0           | 0.7 |
| Importaciones               |  |        |         |          |          |          |           |       |             |     |
| Productos no agrícolas      |  |        |         |          |          |          |           |       |             |     |
| Consolidados finales        |  |        |         |          |          |          |           |       |             |     |
| NMF aplicados               | 2005                                       | 0      | 59.0    | 33.2     | 0.1      | 4.9      | 2.8       | 0     | 0           | 0.1 |
| Importaciones               |  |        |         |          |          |          |           |       |             |     |

**Parte A.2 Aranceles e importaciones por grupos de productos**

| Grupos de productos                    | Derechos consolidados finales |              |     |                    | Derechos NMF aplicados |              |     | Importaciones |              |
|--|-------------------------------|--------------|-----|--------------------|------------------------|--------------|-----|---------------|--------------|
|  | Promedio                      | Exentos en % | Max | Consolidación en % | Promedio               | Exentos en % | Max | Sector en %   | Exentas en % |
| Productos animales                     |                               |              |     |                    | 24.9                   | 0            | 30  |               |              |
| Productos lácteos                      |                               |              |     |                    | 8.5                    | 0            | 20  |               |              |
| Frutas, legumbres, plantas             |                               |              |     |                    | 30.3                   | 0            | 40  |               |              |
| Café, té                               |                               |              |     |                    | 24.2                   | 0            | 40  |               |              |
| Cereales y otras preparaciones         |                               |              |     |                    | 9.2                    | 0            | 30  |               |              |
| Semillas oleaginosas, grasas y aceites |                               |              |     |                    | 12.0                   | 0            | 30  |               |              |
| Azúcares y artículos de confitería     |                               |              |     |                    | 12.5                   | 0            | 30  |               |              |
| Bebidas y tabaco                       |                               |              |     |                    | 31.3                   | 0            | 40  |               |              |
| Algodón                                |                               |              |     |                    | 8.0                    | 0            | 20  |               |              |
| Otros productos agrícolas              |                               |              |     |                    | 9.8                    | 0            | 30  |               |              |
| Pescado y sus productos                |                               |              |     |                    | 12.7                   | 0            | 30  |               |              |
| Metales y minerales                    |                               |              |     |                    | 5.8                    | 0            | 20  |               |              |
| Petróleo                               |                               |              |     |                    | 14.9                   | 0            | 20  |               |              |
| Productos químicos                     |                               |              |     |                    | 6.8                    | 0            | 40  |               |              |
| Madera, papel, etc.                    |                               |              |     |                    | 14.1                   | 0            | 40  |               |              |
| Textiles                               |                               |              |     |                    | 8.9                    | 0            | 30  |               |              |
| Prendas de vestir                      |                               |              |     |                    | 10.0                   | 0            | 10  |               |              |
| Cueros, calzado, etc.                  |                               |              |     |                    | 11.0                   | 0            | 30  |               |              |
| Máquinas no eléctricas                 |                               |              |     |                    | 6.0                    | 0            | 40  |               |              |
| Máquinas eléctricas                    |                               |              |     |                    | 6.8                    | 0            | 20  |               |              |
| Material de transporte                 |                               |              |     |                    | 13.5                   | 0            | 40  |               |              |
| Manufacturas n.e.p.                    |                               |              |     |                    | 10.3                   | 0            | 40  |               |              |

**Parte B Exportaciones a los principales socios y aranceles que enfrentan**

| Principales mercados | Impo bilaterales |     | Diversificación      |             | Promedio NMF de líneas con comercio |           | Margen de pref. | Impo exentas |            |
|----------------------|------------------|-----|----------------------|-------------|-------------------------------------|-----------|-----------------|--------------|------------|
|                      | en US\$ Millones |     | 95% de expo están en |             | Simple                              | Ponderado | Ponderado       | Líneas en %  | Valor en % |
|                      |                  |     | N° Capítulos         | N° Subpart. |                                     |           |                 |              |            |
| Tailandia            | 2005             | 219 | 10                   | 21          | 20.1                                | 3.5       | 0.0             | 5.3          | 29.0       |
| Comunidades Europeas | 2005             | 171 | 8                    | 52          | 9.6                                 | 11.0      | 10.9            | 99.1         | 99.9       |
| China                | 2005             | 25  | 7                    | 13          | 10.3                                | 5.7       | 0.0             | 34.4         | 49.6       |
| Taipei Chino         | 2005             | 9   | 6                    | 16          | 7.0                                 | 0.8       | 0.0             | 44.2         | 90.7       |
| Japón                | 2005             | 8   | 11                   | 31          | 17.3                                | 12.2      | 11.1            | 94.9         | 94.9       |
| Australia            | 2005             | 7   | 2                    | 2           | 8.1                                 | 0.7       | 0.2             | 57.8         | 96.0       |

**Parte A.1 Aranceles e importaciones totales y por rangos de tarifa**

| Total                              |      | Total | Ag   | No Ag | Miembro de la OMC desde              | 1995      |
|------------------------------------|------|-------|------|-------|--------------------------------------|-----------|
| Consolidado final, promedio simple | 2006 | 34.9  | 39.6 | 34.2  | Cobertura de la consolidación:       | Total 100 |
| NMF Aplicado, promedio simple      |      | 8.5   | 13.1 | 7.8   |                                      | No ag 100 |
| Promedio ponderado por comercio    |      |       |      |       | Ag: Contingentes arancelarios (en %) | 2.1       |
| Importaciones en millardos US\$    |      |       |      |       | Ag: Salvaguardia especiales (en %)   | 0         |

| Distribución de frecuencias |      | Exentas                                    | 0 <= 5 | 5 <= 10 | 10 <= 15 | 15 <= 25 | 25 <= 50 | 50 <= 100 | > 100 | No AdV<br>en % |
|-----------------------------|------|--|--------|---------|----------|----------|----------|-----------|-------|----------------|
|                             |      | Líneas arancelarias y importaciones (en %) |        |         |          |          |          |           |       |                |
| Productos agrícolas         |      |  |        |         |          |          |          |           |       |                |
| Consolidados finales        | 2006 | 0  | 0.1    | 1.0     | 0.1      | 2.4      | 93.4     | 3.1       | 0     | 0              |
| NMF aplicados               |      | 17.8                                       | 10.9   | 15.6    | 5.3      | 47.5     | 2.8      | 0         | 0     | 0              |
| Importaciones               |      |  |        |         |          |          |          |           |       |                |
| Productos no agrícolas      |      |  |        |         |          |          |          |           |       |                |
| Consolidados finales        | 2006 | 0  | 0      | 8.3     | 0.7      | 9.9      | 81.1     | 0         | 0     | 0              |
| NMF aplicados               |      | 13.5                                       | 46.3   | 10.0    | 6.2      | 23.8     | 0        | 0         | 0     | 0.0            |
| Importaciones               |      |  |        |         |          |          |          |           |       |                |

**Parte A.2 Aranceles e importaciones por grupos de productos**

| Grupos de productos                    | Derechos consolidados finales |                 |     |                       | Derechos NMF aplicados |                 |     | Importaciones  |                 |
|--|-------------------------------|-----------------|-----|-----------------------|------------------------|-----------------|-----|----------------|-----------------|
|  | Promedio                      | Exentos<br>en % | Max | Consolidación<br>en % | Promedio               | Exentos<br>en % | Max | Sector<br>en % | Exentas<br>en % |
| Productos animales                     | 41.5                          | 0               | 99  | 100                   | 20.8                   | 7.7             | 40  |                |                 |
| Productos lácteos                      | 42.4                          | 0               | 56  | 100                   | 18.6                   | 0               | 20  |                |                 |
| Frutas, legumbres, plantas             | 40.6                          | 0               | 99  | 100                   | 17.1                   | 6.3             | 25  |                |                 |
| Café, té                               | 40.0                          | 0               | 40  | 100                   | 18.3                   | 0               | 20  |                |                 |
| Cereales y otras preparaciones         | 41.2                          | 0               | 99  | 100                   | 11.6                   | 19.6            | 20  |                |                 |
| Semillas oleaginosas, grasas y aceites | 37.5                          | 0               | 40  | 100                   | 5.8                    | 33.1            | 20  |                |                 |
| Azúcares y artículos de confitería     | 46.3                          | 0               | 85  | 100                   | 14.6                   | 0               | 20  |                |                 |
| Bebidas y tabaco                       | 39.3                          | 0               | 40  | 100                   | 17.6                   | 2.2             | 20  |                |                 |
| Algodón                                | 35.0                          | 0               | 35  | 100                   | 0.0                    | 100.0           | 0   |                |                 |
| Otros productos agrícolas              | 36.6                          | 0               | 40  | 100                   | 4.6                    | 39.9            | 20  |                |                 |
| Pescado y sus productos                | 39.9                          | 0               | 40  | 100                   | 16.4                   | 6.7             | 20  |                |                 |
| Metales y minerales                    | 35.5                          | 0               | 40  | 100                   | 7.7                    | 4.4             | 20  |                |                 |
| Petróleo                               | 40.0                          | 0               | 40  | 100                   | 9.0                    | 3.3             | 14  |                |                 |
| Productos químicos                     | 21.9                          | 0               | 40  | 100                   | 5.0                    | 7.7             | 20  |                |                 |
| Madera, papel, etc.                    | 36.4                          | 0               | 40  | 100                   | 7.9                    | 9.0             | 20  |                |                 |
| Textiles                               | 38.7                          | 0               | 40  | 100                   | 5.2                    | 56.3            | 20  |                |                 |
| Prendas de vestir                      | 40.0                          | 0               | 40  | 100                   | 20.0                   | 0               | 20  |                |                 |
| Cueros, calzado, etc.                  | 38.7                          | 0               | 40  | 100                   | 11.3                   | 0.1             | 20  |                |                 |
| Máquinas no eléctricas                 | 35.4                          | 0               | 40  | 100                   | 3.6                    | 19.9            | 20  |                |                 |
| Máquinas eléctricas                    | 35.0                          | 0               | 35  | 100                   | 7.5                    | 2.1             | 20  |                |                 |
| Material de transporte                 | 39.9                          | 0               | 40  | 100                   | 8.2                    | 3.3             | 20  |                |                 |
| Manufacturas n.e.p.                    | 38.0                          | 0               | 40  | 100                   | 12.5                   | 2.8             | 20  |                |                 |

**Parte B Exportaciones a los principales socios y aranceles que enfrentan**

| Principales mercados | Impo bilaterales    |       | Diversificación      |             | Promedio NMF de     |           | Margen    | Impo exentas |       |
|----------------------|---------------------|-------|----------------------|-------------|---------------------|-----------|-----------|--------------|-------|
|                      | en US\$<br>Millones |       | 95% de expo están en |             | líneas con comercio |           | de pref.  | Líneas       | Valor |
|                      |                     |       | N° Capítulos         | N° Subpart. | Simple              | Ponderado | Ponderado | en %         | en %  |
| Estados Unidos       | 2005                | 3,513 | 35                   | 130         | 5.6                 | 10.6      | 1.9       | 81.7         | 51.2  |
| Comunidades Europeas | 2005                | 582   | 29                   | 68          | 10.4                | 23.3      | 12.2      | 63.4         | 81.6  |
| México               | 2005                | 101   | 20                   | 59          | 14.2                | 16.4      | 0.0       | 14.7         | 13.9  |
| Canadá               | 2005                | 99    | 28                   | 96          | 6.3                 | 5.4       | 1.0       | 53.6         | 70.2  |
| Corea, República de  | 2005                | 69    | 2                    | 3           | 9.5                 | 3.5       | 0.0       | 17.9         | 1.0   |
| Japón                | 2005                | 47    | 17                   | 22          | 19.2                | 5.7       | 2.4       | 45.7         | 88.6  |

## Parte A.1 Aranceles e importaciones totales y por rangos de tarifa

| Total                              |      | Total | Ag   | No Ag | Miembro de la OMC desde              | 1998       |
|------------------------------------|------|-------|------|-------|--------------------------------------|------------|
| Consolidado final, promedio simple |      | 7.5   | 13.0 | 6.7   | Cobertura de la consolidación:       | Total 99.9 |
| NMF Aplicado, promedio simple      | 2006 | 4.8   | 7.8  | 4.3   |                                      | No ag 99.9 |
| Promedio ponderado por comercio    |      |       |      |       | Ag: Contingentes arancelarios (en %) | 0          |
| Importaciones en millardos US\$    |      |       |      |       | Ag: Salvaguardia especiales (en %)   | 0          |

| Distribución de frecuencias | Exentas                                    | 0 <= 5 | 5 <= 10 | 10 <= 15 | 15 <= 25 | 25 <= 50 | 50 <= 100 | > 100 | No AdV en % |
|-----------------------------|--|--------|---------|----------|----------|----------|-----------|-------|-------------|
|                             | Líneas arancelarias y importaciones (en %) |        |         |          |          |          |           |       |             |
| Productos agrícolas         |  |        |         |          |          |          |           |       |             |
| Consolidados finales        | 1.2  | 6.9    | 57.5    | 11.7     | 21.9     | 0.2      | 0.3       | 0.3   | 2.3         |
| NMF aplicados               | 27.7                                       | 15.9   | 41.6    | 13.1     | 0.7      | 0.4      | 0.1       | 0.3   | 2.0         |
| Importaciones               |  |        |         |          |          |          |           |       |             |
| Productos no agrícolas      |  |        |         |          |          |          |           |       |             |
| Consolidados finales        | 23.2                                       | 10.4   | 58.6    | 7.8      | 0.0      | 0        | 0         | 0     | 0.2         |
| NMF aplicados               | 50.1                                       | 15.7   | 29.5    | 4.7      | 0        | 0        | 0         | 0     | 0.0         |
| Importaciones               |  |        |         |          |          |          |           |       |             |

## Parte A.2 Aranceles e importaciones por grupos de productos

| Grupos de productos                    | Derechos consolidados finales |              |     |                    | Derechos NMF aplicados |              |     | Importaciones |              |
|--|-------------------------------|--------------|-----|--------------------|------------------------|--------------|-----|---------------|--------------|
|  | Promedio                      | Exentos en % | Max | Consolidación en % | Promedio               | Exentos en % | Max | Sector en %   | Exentas en % |
| Productos animales                     | 10.4                          | 0            | 15  | 100                | 7.5                    | 24.7         | 10  |               |              |
| Productos lácteos                      | 11.5                          | 0            | 15  | 100                | 10.8                   | 0            | 15  |               |              |
| Frutas, legumbres, plantas             | 15.5                          | 3.8          | 20  | 100                | 9.5                    | 19.4         | 15  |               |              |
| Café, té                               | 10.6                          | 0            | 15  | 100                | 7.8                    | 0            | 10  |               |              |
| Cereales y otras preparaciones         | 12.5                          | 0            | 20  | 100                | 8.3                    | 13.5         | 15  |               |              |
| Semillas oleaginosas, grasas y aceites | 11.0                          | 0            | 15  | 100                | 5.9                    | 32.5         | 15  |               |              |
| Azúcares y artículos de confitería     | 9.7                           | 6.3          | 30  | 100                | 5.9                    | 18.8         | 30  |               |              |
| Bebidas y tabaco                       | 23.4                          | 0            | 222 | 100                | 20.6                   | 6.5          | 223 |               |              |
| Algodón                                | 10.0                          | 0            | 10  | 100                | 0.0                    | 100.0        | 0   |               |              |
| Otros productos agrícolas              | 10.7                          | 0            | 20  | 100                | 2.6                    | 60.0         | 10  |               |              |
| Pescado y sus productos                | 10.2                          | 0            | 20  | 100                | 10.1                   | 0            | 15  |               |              |
| Metales y minerales                    | 5.5                           | 42.8         | 10  | 99.8               | 3.6                    | 56.3         | 10  |               |              |
| Petróleo                               | 9.6                           | 0            | 10  | 100                | 5.0                    | 0            | 5   |               |              |
| Productos químicos                     | 5.4                           | 10.4         | 10  | 100                | 2.6                    | 48.4         | 5   |               |              |
| Madera, papel, etc.                    | 0.7                           | 93.1         | 10  | 100                | 0.4                    | 96.1         | 10  |               |              |
| Textiles                               | 8.6                           | 0.3          | 12  | 99.7               | 6.8                    | 27.1         | 12  |               |              |
| Prendas de vestir                      | 11.9                          | 0            | 12  | 100                | 11.6                   | 0            | 12  |               |              |
| Cueros, calzado, etc.                  | 9.4                           | 0            | 15  | 100                | 3.5                    | 64.5         | 10  |               |              |
| Máquinas no eléctricas                 | 6.6                           | 23.9         | 15  | 100                | 2.8                    | 71.5         | 10  |               |              |
| Máquinas eléctricas                    | 6.5                           | 23.0         | 15  | 100                | 3.4                    | 64.6         | 15  |               |              |
| Material de transporte                 | 9.0                           | 5.7          | 10  | 100                | 4.7                    | 49.7         | 10  |               |              |
| Manufacturas n.e.p.                    | 7.3                           | 27.8         | 15  | 100                | 5.0                    | 48.0         | 10  |               |              |

## Parte B Exportaciones a los principales socios y aranceles que enfrentan

| Principales mercados | Impo bilaterales |          | Diversificación      |             | Promedio NMF de líneas con comercio |           | Margen de pref. | Impo exentas |            |
|----------------------|------------------|----------|----------------------|-------------|-------------------------------------|-----------|-----------------|--------------|------------|
|                      | en US\$          | Millones | 95% de expo están en | N° Subpart. | Simple                              | Ponderado | Ponderado       | Líneas en %  | Valor en % |
| Rusia, Federación de | 2005             | 134      | 23                   | 56          | 15.0                                | 19.1      | 19.1            | 100.0        | 100.0      |
| China                | 2005             | 105      | 9                    | 16          | 8.8                                 | 3.5       | 0.0             | 14.1         | 42.7       |
| Comunidades Europeas | 2005             | 19       | 24                   | 35          | 7.0                                 | 5.1       | 1.3             | 49.5         | 57.9       |
| Canadá               | 2005             | 18       | 1                    | 1           | 9.5                                 | 6.6       | 3.5             | 33.3         | 0.0        |
| Turquía              | 2005             | 14       | 13                   | 19          | 9.9                                 | 15.1      | 0.2             | 46.4         | 23.2       |
| Estados Unidos       | 2005             | 5        | 10                   | 28          | 9.0                                 | 17.1      | 0.3             | 48.4         | 13.6       |



**Parte A.1 Aranceles e importaciones totales y por rangos de tarifa**

| Total                              |      | Total | Ag   | No Ag | Miembro de la OMC desde              |  | 1995      |
|------------------------------------|------|-------|------|-------|--------------------------------------|--|-----------|
| Consolidado final, promedio simple |      | 39.9  | 98.4 | 30.9  | Cobertura de la consolidación:       |  | Total 100 |
| NMF Aplicado, promedio simple      | 2005 | 15.9  | 22.9 | 14.8  | No ag                                |  | 100       |
| Promedio ponderado por comercio    | 2005 | 13.4  | 30.6 | 12.3  | Ag: Contingentes arancelarios (en %) |  | 2.2       |
| Importaciones en millardos US\$    | 2005 | 38.0  | 2.5  | 35.6  | Ag: Salvaguardia especiales (en %)   |  | 7.2       |

| Distribución de frecuencias | Exentas                                    | 0 <= 5 | 5 <= 10 | 10 <= 15 | 15 <= 25 | 25 <= 50 | 50 <= 100 | > 100 | No AdV<br>en % |
|-----------------------------|--|--------|---------|----------|----------|----------|-----------|-------|----------------|
|                             | Líneas arancelarias y importaciones (en %) |        |         |          |          |          |           |       |                |
| Productos agrícolas         |  |        |         |          |          |          |           |       |                |
| Consolidados finales        | 0.1  | 1.4    | 0.4     | 1.1      | 27.2     | 14.4     | 16.5      | 38.9  | 0              |
| NMF aplicados 2005          | 14.0                                       | 9.9    | 10.3    | 4.0      | 33.2     | 21.1     | 7.1       | 0.5   | 0              |
| Importaciones 2005          | 17.6                                       | 6.0    | 5.1     | 0.8      | 32.2     | 19.9     | 18.1      | 0.4   | 0              |
| Productos no agrícolas      |  |        |         |          |          |          |           |       |                |
| Consolidados finales        | 5.3  | 0.2    | 3.3     | 0.8      | 7.1      | 83.2     | 0         | 0     | 0              |
| NMF aplicados 2005          | 11.1                                       | 7.9    | 20.9    | 19.7     | 29.4     | 11.1     | 0         | 0     | 0              |
| Importaciones 2005          | 28.0                                       | 9.0    | 12.6    | 17.9     | 19.3     | 13.1     | 0         | 0.0   | 0              |

**Parte A.2 Aranceles e importaciones por grupos de productos**

| Grupos de productos                    | Derechos consolidados finales |                 |     |                       | Derechos NMF aplicados |                 |     | Importaciones  |                 |
|--|-------------------------------|-----------------|-----|-----------------------|------------------------|-----------------|-----|----------------|-----------------|
|  | Promedio                      | Exentos<br>en % | Max | Consolidación<br>en % | Promedio               | Exentos<br>en % | Max | Sector<br>en % | Exentas<br>en % |
| Productos animales                     | 154.1                         | 0               | 333 | 100                   | 23.1                   | 15.5            | 45  | 1.8            | 43.0            |
| Productos lácteos                      | 176.7                         | 0               | 270 | 100                   | 39.0                   | 2.2             | 45  | 0.1            | 1.6             |
| Frutas, legumbres, plantas             | 67.2                          | 0               | 225 | 100                   | 20.2                   | 5.4             | 135 | 0.9            | 2.6             |
| Café, té                               | 67.7                          | 0               | 206 | 100                   | 18.0                   | 25.0            | 45  | 0.4            | 1.8             |
| Cereales y otras preparaciones         | 139.3                         | 0               | 248 | 100                   | 22.2                   | 12.0            | 45  | 0.8            | 6.7             |
| Semillas oleaginosas, grasas y aceites | 68.7                          | 0               | 225 | 100                   | 12.3                   | 27.1            | 40  | 0.4            | 33.8            |
| Azúcares y artículos de confitería     | 139.8                         | 0               | 180 | 100                   | 33.8                   | 18.1            | 90  | 0.4            | 2.9             |
| Bebidas y tabaco                       | 183.6                         | 0               | 315 | 100                   | 53.9                   | 0               | 315 | 1.0            | 0               |
| Algodón                                | 35.0                          | 0               | 35  | 100                   | 1.8                    | 40.0            | 3   | 0.0            | 98.5            |
| Otros productos agrícolas              | 68.6                          | 0.7             | 270 | 100                   | 20.3                   | 21.2            | 150 | 0.5            | 19.2            |
| Pescado y sus productos                | 28.1                          | 0               | 35  | 100                   | 20.9                   | 0.9             | 25  | 0.3            | 13.5            |
| Metales y minerales                    | 32.5                          | 2.6             | 35  | 100                   | 12.3                   | 10.8            | 30  | 17.7           | 41.5            |
| Petróleo                               | 35.0                          | 0               | 35  | 100                   | 2.6                    | 13.2            | 3   | 8.7            | 50.0            |
| Productos químicos                     | 30.9                          | 0.5             | 35  | 100                   | 13.2                   | 16.0            | 35  | 12.0           | 28.0            |
| Madera, papel, etc.                    | 31.4                          | 2.3             | 40  | 100                   | 12.4                   | 7.5             | 40  | 3.0            | 7.5             |
| Textiles                               | 32.9                          | 0               | 40  | 100                   | 19.1                   | 0.3             | 40  | 9.5            | 0.4             |
| Prendas de vestir                      | 32.9                          | 0               | 35  | 100                   | 30.0                   | 0               | 30  | 1.6            | 0               |
| Cueros, calzado, etc.                  | 32.1                          | 2.3             | 35  | 100                   | 15.9                   | 7.2             | 30  | 2.3            | 8.5             |
| Máquinas no eléctricas                 | 30.1                          | 11.7            | 35  | 100                   | 12.3                   | 12.8            | 35  | 13.5           | 30.4            |
| Máquinas eléctricas                    | 23.4                          | 31.1            | 42  | 100                   | 9.1                    | 33.5            | 42  | 10.4           | 46.5            |
| Material de transporte                 | 33.5                          | 4.2             | 35  | 100                   | 20.3                   | 11.5            | 35  | 10.8           | 7.1             |
| Manufacturas n.e.p.                    | 28.7                          | 11.8            | 42  | 100                   | 13.8                   | 14.2            | 42  | 3.8            | 23.6            |

**Parte B Exportaciones a los principales socios y aranceles que enfrentan**

| Principales mercados | Impo bilaterales |        | Diversificación      |             | Promedio NMF de     |           | Margen    | Impo exentas |       |
|----------------------|------------------|--------|----------------------|-------------|---------------------|-----------|-----------|--------------|-------|
|                      | en US\$          |        | 95% de expo están en |             | líneas con comercio |           | de pref.  | Líneas       | Valor |
|                      | Millones         |        | N° Capítulos         | N° Subpart. | Simple              | Ponderado | Ponderado | en %         | en %  |
| Comunidades Europeas | 2005             | 18,813 | 76                   | 860         | 6.4                 | 6.0       | 5.4       | 73.9         | 95.0  |
| Turquía              | 2005             | 2,192  | 29                   | 113         | 5.9                 | 5.7       | 4.5       | 98.1         | 97.1  |
| Estados Unidos       | 2005             | 1,134  | 36                   | 148         | 6.3                 | 3.5       | 1.0       | 55.9         | 80.8  |
| Bulgaria             | 2005             | 677    | 51                   | 177         | 12.3                | 11.7      | 10.9      | 92.2         | 98.0  |
| China                | 2005             | 291    | 22                   | 94          | 9.4                 | 7.7       | 0.0       | 16.4         | 16.9  |
| Croacia              | 2005             | 276    | 30                   | 97          | 8.1                 | 10.7      | 10.4      | 97.2         | 97.3  |

## Parte A.1 Aranceles e importaciones totales y por rangos de tarifa

| Total                              |      | Total | Ag   | No Ag | No es miembro de la OMC              |
|------------------------------------|------|-------|------|-------|--------------------------------------|
| Consolidado final, promedio simple |      |       |      |       | Cobertura de la consolidación: Total |
| NMF Aplicado, promedio simple      | 2005 | 11.4  | 13.5 | 11.1  | No ag                                |
| Promedio ponderado por comercio    | 2005 | 12.9  | 25.0 | 10.4  | Ag: Contingentes arancelarios (en %) |
| Importaciones en millardos US\$    | 2005 | 91.4  | 15.6 | 75.7  | Ag: Salvaguardia especiales (en %)   |

| Distribución de frecuencias |      |  | Exentas                                    | 0 <= 5 | 5 <= 10 | 10 <= 15 | 15 <= 25 | 25 <= 50 | 50 <= 100 | > 100 | No AdV en % |
|-----------------------------|------|--|--|--------|---------|----------|----------|----------|-----------|-------|-------------|
|                             |      |  | Líneas arancelarias y importaciones (en %) |        |         |          |          |          |           |       |             |
| Productos agrícolas         |      |  |  |        |         |          |          |          |           |       |             |
| Consolidados finales        |      |  |  |        |         |          |          |          |           |       |             |
| NMF aplicados               | 2005 |  | 2.1  | 38.2   | 11.6    | 30.7     | 8.8      | 6.2      | 1.6       | 0.6   | 25.6        |
| Importaciones               | 2005 |  | 3.0  | 20.9   | 11.7    | 11.8     | 21.8     | 21.5     | 7.6       | 1.6   | 58.6        |
| Productos no agrícolas      |      |  |  |        |         |          |          |          |           |       |             |
| Consolidados finales        |      |  |  |        |         |          |          |          |           |       |             |
| NMF aplicados               | 2005 |  | 1.2  | 43.0   | 16.2    | 20.9     | 16.5     | 1.8      | 0.3       | 0.1   | 10.1        |
| Importaciones               | 2005 |  | 2.6  | 44.4   | 18.2    | 14.8     | 18.4     | 1.5      | 0.0       | 0.0   | 6.1         |

## Parte A.2 Aranceles e importaciones por grupos de productos

| Grupos de productos                    | Derechos consolidados finales |              |     |                    | Derechos NMF aplicados |              |     | Importaciones |              |
|--|-------------------------------|--------------|-----|--------------------|------------------------|--------------|-----|---------------|--------------|
|  | Promedio                      | Exentos en % | Max | Consolidación en % | Promedio               | Exentos en % | Max | Sector en %   | Exentas en % |
| Productos animales                     |                               |              |     |                    | 21.5                   | 7.3          | 123 | 3.5           | 1.1          |
| Productos lácteos                      |                               |              |     |                    | 16.2                   | 0            | 33  | 1.0           | 0            |
| Frutas, legumbres, plantas             |                               |              |     |                    | 12.2                   | 0            | 68  | 4.0           | 0            |
| Café, té                               |                               |              |     |                    | 11.5                   | 0            | 66  | 1.4           | 0            |
| Cereales y otras preparaciones         |                               |              |     |                    | 13.1                   | 1.3          | 227 | 1.2           | 1.8          |
| Semillas oleaginosas, grasas y aceites |                               |              |     |                    | 9.4                    | 1.9          | 37  | 1.0           | 14.3         |
| Azúcares y artículos de confitería     |                               |              |     |                    | 21.9                   | 0            | 117 | 1.0           | 0            |
| Bebidas y tabaco                       |                               |              |     |                    | 29.6                   | 0            | 159 | 2.9           | 0            |
| Algodón                                |                               |              |     |                    | 0.0                    | 100.0        | 0   | 0.3           | 100.0        |
| Otros productos agrícolas              |                               |              |     |                    | 6.8                    | 0            | 31  | 0.7           | 0            |
| Pescado y sus productos                |                               |              |     |                    | 14.4                   | 0.9          | 155 | 1.2           | 4.9          |
| Metales y minerales                    |                               |              |     |                    | 10.5                   | 0.4          | 27  | 11.1          | 7.0          |
| Petróleo                               |                               |              |     |                    | 5.0                    | 0            | 5   | 0.8           | 0            |
| Productos químicos                     |                               |              |     |                    | 7.1                    | 0.4          | 28  | 15.5          | 1.7          |
| Madera, papel, etc.                    |                               |              |     |                    | 15.4                   | 4.8          | 79  | 4.0           | 12.5         |
| Textiles                               |                               |              |     |                    | 12.4                   | 0            | 100 | 1.9           | 0            |
| Prendas de vestir                      |                               |              |     |                    | 21.7                   | 0            | 62  | 0.9           | 0            |
| Cueros, calzado, etc.                  |                               |              |     |                    | 12.6                   | 0            | 64  | 1.8           | 0            |
| Máquinas no eléctricas                 |                               |              |     |                    | 7.5                    | 3.7          | 28  | 17.0          | 2.3          |
| Máquinas eléctricas                    |                               |              |     |                    | 10.3                   | 1.4          | 48  | 10.3          | 1.5          |
| Material de transporte                 |                               |              |     |                    | 11.0                   | 2.4          | 25  | 14.2          | 0.1          |
| Manufacturas n.e.p.                    |                               |              |     |                    | 13.8                   | 1.6          | 172 | 4.1           | 0.5          |

## Parte B Exportaciones a los principales socios y aranceles que enfrentan

| Principales mercados | Impo bilaterales en US\$ Millones | Diversificación      |             | Promedio NMF de líneas con comercio |           |                    | Margen de pref. | Impo exentas |  |
|----------------------|-----------------------------------|----------------------|-------------|-------------------------------------|-----------|--------------------|-----------------|--------------|--|
|                      |                                   | 95% de expo están en |             | líneas con comercio                 |           | de pref. Ponderado | Líneas en %     | Valor en %   |  |
|                      |                                   | N° Capítulos         | N° Subpart. | Simple                              | Ponderado |                    |                 |              |  |
| Comunidades Europeas | 2005 111,827                      | 28                   | 132         | 5.8                                 | 0.5       | 0.2                | 61.8            | 94.4         |  |
| Estados Unidos       | 2005 15,899                       | 18                   | 61          | 3.6                                 | 0.4       | 0.3                | 78.4            | 98.6         |  |
| China                | 2005 15,877                       | 25                   | 88          | 6.9                                 | 3.8       | 0.0                | 16.0            | 50.4         |  |
| Turquía              | 2005 9,244                        | 23                   | 63          | 5.3                                 | 2.5       | 0.4                | 62.7            | 75.7         |  |
| Japón                | 2005 6,104                        | 13                   | 48          | 6.0                                 | 1.2       | 0.0                | 44.3            | 57.7         |  |
| Corea, República de  | 2005 3,937                        | 22                   | 55          | 7.4                                 | 2.9       | 0.0                | 20.1            | 17.8         |  |

**Parte A.1 Aranceles e importaciones totales y por rangos de tarifa**

| Total                              |      | Total | Ag   | No Ag | Miembro de la OMC desde        |                                      |       | 1996 |
|------------------------------------|------|-------|------|-------|--------------------------------|--------------------------------------|-------|------|
| Consolidado final, promedio simple | 2006 | 89.5  | 74.3 | 91.9  | Cobertura de la consolidación: |                                      | Total | 100  |
| NMF Aplicado, promedio simple      |      | 18.7  | 14.6 | 19.4  |                                |                                      | No ag | 100  |
| Promedio ponderado por comercio    |      |       |      |       |                                | Ag: Contingentes arancelarios (en %) |       | 0    |
| Importaciones en millardos US\$    |      |       |      |       |                                | Ag: Salvaguardia especiales (en %)   |       | 0    |

| Distribución de frecuencias |      | Exentas                                    | 0 <= 5 | 5 <= 10 | 10 <= 15 | 15 <= 25 | 25 <= 50 | 50 <= 100 | > 100 | No AdV en % |
|-----------------------------|------|--|--------|---------|----------|----------|----------|-----------|-------|-------------|
|                             |      | Líneas arancelarias y importaciones (en %) |        |         |          |          |          |           |       |             |
| Productos agrícolas         |      |  |        |         |          |          |          |           |       |             |
| Consolidados finales        | 2006 | 3.2  | 0.7    | 1.0     | 0.3      | 1.8      | 1.5      | 91.6      | 0     | 0           |
| NMF aplicados               |      | 0  | 44.4   | 0       | 28.4     | 0        | 27.2     | 0         | 0     | 0           |
| Importaciones               |      |  |        |         |          |          |          |           |       |             |
| Productos no agrícolas      |      |  |        |         |          |          |          |           |       |             |
| Consolidados finales        | 2006 | 0.6  | 1.3    | 0.6     | 0.3      | 5.8      | 1.3      | 90.1      | 0     | 0           |
| NMF aplicados               |      | 6.9  | 6.6    | 0       | 45.9     | 0        | 40.4     | 0         | 0     | 0.2         |
| Importaciones               |      |  |        |         |          |          |          |           |       |             |

**Parte A.2 Aranceles e importaciones por grupos de productos**

| Grupos de productos                    | Derechos consolidados finales |              |     |                    | Derechos NMF aplicados |              |     | Importaciones |              |
|--|-------------------------------|--------------|-----|--------------------|------------------------|--------------|-----|---------------|--------------|
|  | Promedio                      | Exentos en % | Max | Consolidación en % | Promedio               | Exentos en % | Max | Sector en %   | Exentas en % |
| Productos animales                     | 80.0                          | 0            | 80  | 100                | 14.3                   | 0            | 30  |               |              |
| Productos lácteos                      | 16.0                          | 80.0         | 80  | 100                | 24.8                   | 0            | 30  |               |              |
| Frutas, legumbres, plantas             | 75.6                          | 0            | 80  | 100                | 11.5                   | 0            | 30  |               |              |
| Café, té                               | 80.0                          | 0            | 80  | 100                | 21.1                   | 0            | 30  |               |              |
| Cereales y otras preparaciones         | 72.8                          | 6.1          | 80  | 100                | 19.2                   | 0            | 30  |               |              |
| Semillas oleaginosas, grasas y aceites | 79.5                          | 0            | 80  | 100                | 15.2                   | 0            | 30  |               |              |
| Azúcares y artículos de confitería     | 69.0                          | 3.1          | 80  | 100                | 28.1                   | 0            | 30  |               |              |
| Bebidas y tabaco                       | 67.5                          | 0            | 80  | 100                | 27.9                   | 0            | 30  |               |              |
| Algodón                                | 80.0                          | 0            | 80  | 100                | 7.0                    | 0            | 15  |               |              |
| Otros productos agrícolas              | 76.7                          | 0            | 80  | 100                | 8.1                    | 0            | 30  |               |              |
| Pescado y sus productos                | 87.6                          | 11.2         | 100 | 100                | 16.3                   | 0            | 30  |               |              |
| Metales y minerales                    | 97.9                          | 0            | 100 | 100                | 18.2                   | 4.4          | 30  |               |              |
| Petróleo                               | 100.0                         | 0            | 100 | 100                | 13.3                   | 0            | 30  |               |              |
| Productos químicos                     | 92.9                          | 1.3          | 100 | 100                | 16.3                   | 3.6          | 30  |               |              |
| Madera, papel, etc.                    | 95.5                          | 0            | 100 | 100                | 18.5                   | 4.1          | 30  |               |              |
| Textiles                               | 65.3                          | 0            | 100 | 100                | 18.2                   | 0.8          | 30  |               |              |
| Prendas de vestir                      | 98.2                          | 0            | 100 | 100                | 29.9                   | 0            | 30  |               |              |
| Cueros, calzado, etc.                  | 95.1                          | 0            | 100 | 100                | 23.5                   | 0            | 30  |               |              |
| Máquinas no eléctricas                 | 97.0                          | 0            | 100 | 100                | 12.9                   | 38.1         | 30  |               |              |
| Máquinas eléctricas                    | 98.7                          | 0.4          | 100 | 100                | 26.7                   | 5.5          | 30  |               |              |
| Material de transporte                 | 96.9                          | 0            | 100 | 100                | 22.5                   | 0            | 30  |               |              |
| Manufacturas n.e.p.                    | 96.3                          | 0.1          | 100 | 100                | 26.1                   | 2.8          | 30  |               |              |

**Parte B Exportaciones a los principales socios y aranceles que enfrentan**

| Principales mercados | Impo bilaterales |    | Diversificación      |             | Promedio NMF de     |           | Margen    | Impo exentas |       |
|----------------------|------------------|----|----------------------|-------------|---------------------|-----------|-----------|--------------|-------|
|                      | en US\$ Millones |    | 95% de expo están en |             | líneas con comercio |           | de pref.  | Líneas       | Valor |
|                      |                  |    | N° Capítulos         | N° Subpart. | Simple              | Ponderado | Ponderado | en %         | en %  |
| Comunidades Europeas | 2005             | 39 | 4                    | 6           | 7.6                 | 0.5       | 0.4       | 96.3         | 99.6  |
| China                | 2005             | 12 | 1                    | 2           | 4.0                 | 0.1       | 0.1       | 87.5         | 100.0 |
| Malasia              | 2004             | 7  | 1                    | 1           | 0.0                 | 0.0       | 0.0       | 100.0        | 100.0 |
| Estados Unidos       | 2005             | 7  | 2                    | 2           | 2.0                 | 0.0       | 0.0       | 100.0        | 100.0 |
| Pakistán             | 2005             | 7  | 2                    | 2           | 9.6                 | 9.8       | 0.0       | 0.0          | 0.0   |
| Hong Kong, China     | 2005             | 5  | 1                    | 1           | 0.0                 | 0.0       | 0.0       | 100.0        | 100.0 |

## Parte A.1 Aranceles e importaciones totales y por rangos de tarifa

| Total                              |      | Total | Ag    | No Ag | Miembro de la OMC desde              | 1996  |      |
|------------------------------------|------|-------|-------|-------|--------------------------------------|-------|------|
| Consolidado final, promedio simple | 2006 | 75.9  | 108.6 | 70.8  | Cobertura de la consolidación:       | Total | 97.9 |
| NMF Aplicado, promedio simple      |      | 9.2   | 13.3  | 8.6   |                                      | No ag | 97.6 |
| Promedio ponderado por comercio    |      |       |       |       | Ag: Contingentes arancelarios (en %) |       | 0    |
| Importaciones en millardos US\$    |      |       |       |       | Ag: Salvaguardia especiales (en %)   |       | 0    |

| Distribución de frecuencias | Exentas                                    | 0 <= 5 | 5 <= 10 | 10 <= 15 | 15 <= 25 | 25 <= 50 | 50 <= 100 | > 100 | No AdV<br>en % |
|-----------------------------|--|--------|---------|----------|----------|----------|-----------|-------|----------------|
|                             | Líneas arancelarias y importaciones (en %) |        |         |          |          |          |           |       |                |
| Productos agrícolas         |  |        |         |          |          |          |           |       |                |
| Consolidados finales        | 0  | 0      | 0.7     | 0        | 0        | 1.7      | 79.6      | 18.0  | 0              |
| NMF aplicados               | 27.8                                       | 30.6   | 1.4     | 8.2      | 17.8     | 13.4     | 0.5       | 0.1   | 2.0            |
| Importaciones               |  |        |         |          |          |          |           |       |                |
| Productos no agrícolas      |  |        |         |          |          |          |           |       |                |
| Consolidados finales        | 0  | 0      | 0       | 0        | 0        | 0.0      | 97.0      | 0.6   | 0              |
| NMF aplicados               | 24.8                                       | 47.2   | 2.8     | 4.4      | 19.9     | 0.5      | 0.2       | 0     | 0.1            |
| Importaciones               |  |        |         |          |          |          |           |       |                |

## Parte A.2 Aranceles e importaciones por grupos de productos

| Grupos de productos                    | Derechos consolidados finales |                 |     |                       | Derechos NMF aplicados |                 |     | Importaciones  |                 |
|--|-------------------------------|-----------------|-----|-----------------------|------------------------|-----------------|-----|----------------|-----------------|
|  | Promedio                      | Exentos<br>en % | Max | Consolidación<br>en % | Promedio               | Exentos<br>en % | Max | Sector<br>en % | Exentas<br>en % |
| Productos animales                     | 98.8                          | 0               | 100 | 100                   | 12.1                   | 13.5            | 40  |                |                 |
| Productos lácteos                      | 98.8                          | 0               | 100 | 100                   | 6.9                    | 10.0            | 25  |                |                 |
| Frutas, legumbres, plantas             | 112.7                         | 0               | 250 | 100                   | 13.9                   | 22.6            | 40  |                |                 |
| Café, té                               | 99.0                          | 0               | 100 | 100                   | 15.4                   | 16.7            | 25  |                |                 |
| Cereales y otras preparaciones         | 103.5                         | 0               | 150 | 100                   | 15.7                   | 17.7            | 50  |                |                 |
| Semillas oleaginosas, grasas y aceites | 129.9                         | 0               | 175 | 100                   | 15.3                   | 43.2            | 40  |                |                 |
| Azúcares y artículos de confitería     | 107.5                         | 0               | 130 | 100                   | 20.4                   | 0               | 40  |                |                 |
| Bebidas y tabaco                       | 110.5                         | 0               | 192 | 100                   | 29.0                   | 0               | 156 |                |                 |
| Algodón                                | 100.0                         | 0               | 100 | 100                   | 0.0                    | 100.0           | 0   |                |                 |
| Otros productos agrícolas              | 103.7                         | 0               | 182 | 100                   | 6.7                    | 51.9            | 40  |                |                 |
| Pescado y sus productos                | -                             | -               | -   | 0                     | 11.6                   | 18.5            | 40  |                |                 |
| Metales y minerales                    | 70.0                          | 0               | 70  | 100                   | 6.5                    | 27.7            | 25  |                |                 |
| Petróleo                               | 72.2                          | 0               | 150 | 100                   | 0.0                    | 50.0            | 0   |                |                 |
| Productos químicos                     | 70.1                          | 0               | 153 | 100                   | 5.8                    | 24.6            | 25  |                |                 |
| Madera, papel, etc.                    | 78.1                          | 0               | 170 | 100                   | 9.8                    | 18.4            | 25  |                |                 |
| Textiles                               | 70.8                          | 0               | 87  | 100                   | 6.7                    | 25.4            | 25  |                |                 |
| Prendas de vestir                      | 71.7                          | 0               | 93  | 100                   | 24.4                   | 0               | 25  |                |                 |
| Cueros, calzado, etc.                  | 70.0                          | 0               | 70  | 100                   | 9.7                    | 39.7            | 25  |                |                 |
| Máquinas no eléctricas                 | 70.0                          | 0               | 93  | 100                   | 4.4                    | 44.1            | 25  |                |                 |
| Máquinas eléctricas                    | 70.0                          | 0               | 70  | 100                   | 10.9                   | 6.2             | 25  |                |                 |
| Material de transporte                 | 70.0                          | 0               | 70  | 100                   | 9.9                    | 36.5            | 45  |                |                 |
| Manufacturas n.e.p.                    | 70.9                          | 0               | 160 | 100                   | 14.5                   | 15.8            | 70  |                |                 |

## Parte B Exportaciones a los principales socios y aranceles que enfrentan

| Principales mercados | Impo bilaterales    |    | Diversificación      |             | Promedio NMF de     |           | Margen<br>de pref.<br>Ponderado | Impo exentas   |               |
|----------------------|---------------------|----|----------------------|-------------|---------------------|-----------|---------------------------------|----------------|---------------|
|                      | en US\$<br>Millones |    | 95% de expo están en |             | líneas con comercio |           |                                 | Líneas<br>en % | Valor<br>en % |
|                      |                     |    | N° Capítulos         | N° Subpart. | Simple              | Ponderado |                                 |                |               |
| Estados Unidos       | 2005                | 35 | 1                    | 5           | 2.9                 | 1.4       | 1.3                             | 87.0           | 99.9          |
| Comunidades Europeas | 2005                | 9  | 7                    | 9           | 5.9                 | 45.9      | 45.9                            | 89.5           | 99.7          |
| Canadá               | 2005                | 7  | 2                    | 8           | 3.5                 | 2.0       | 2.0                             | 93.0           | 100.0         |
| México               | 2005                | 1  | 1                    | 7           | 8.4                 | 8.0       | 0.0                             | 33.3           | 44.7          |
| Rusia, Federación de | 2005                | 0  | 1                    | 5           | 7.5                 | 9.5       | -9.5                            | 10.0           | 0.5           |
| Serbia y Montenegro  | 2004                | 0  | 1                    | 1           | 9.6                 | 6.5       | 0.0                             | 0.0            | 0.0           |

**Parte A.1 Aranceles e importaciones totales y por rangos de tarifa**

| Total                              |      | Total | Ag    | No Ag | Miembro de la OMC desde        |  | 1995                                 |   |
|------------------------------------|------|-------|-------|-------|--------------------------------|--|--------------------------------------|---|
| Consolidado final, promedio simple | 2006 | 62.5  | 114.6 | 54.5  | Cobertura de la consolidación: |  | Total 99.7                           |   |
| NMF Aplicado, promedio simple      |      | 9.8   | 15.6  | 8.9   | No ag                          |  | 99.7                                 |   |
| Promedio ponderado por comercio    |      |       |       |       |                                |  | Ag: Contingentes arancelarios (en %) | 0 |
| Importaciones en millardos US\$    |      |       |       |       |                                |  | Ag: Salvaguardia especiales (en %)   | 0 |

| Distribución de frecuencias |      | Exentas                                    | 0 <= 5 | 5 <= 10 | 10 <= 15 | 15 <= 25 | 25 <= 50 | 50 <= 100 | > 100 | No AdV en % |
|-----------------------------|------|--|--------|---------|----------|----------|----------|-----------|-------|-------------|
|                             |      | Líneas arancelarias y importaciones (en %) |        |         |          |          |          |           |       |             |
| Productos agrícolas         |      |  |        |         |          |          |          |           |       |             |
| Consolidados finales        | 2006 | 0  | 0      | 0       | 0        | 0        | 0        | 65.7      | 34.3  | 0           |
| NMF aplicados               |      | 11.9                                       | 42.8   | 1.8     | 4.3      | 13.1     | 24.5     | 0         | 0     | 1.6         |
| Importaciones               |      |  |        |         |          |          |          |           |       |             |
| Productos no agrícolas      |      |  |        |         |          |          |          |           |       |             |
| Consolidados finales        | 2006 | 0  | 0      | 0       | 0        | 0        | 92.2     | 4.6       | 2.9   | 0           |
| NMF aplicados               |      | 7.9  | 62.8   | 3.6     | 3.9      | 18.7     | 2.9      | 0         | 0     | 0.1         |
| Importaciones               |      |  |        |         |          |          |          |           |       |             |

**Parte A.2 Aranceles e importaciones por grupos de productos**

| Grupos de productos                    | Derechos consolidados finales |              |     |                    | Derechos NMF aplicados |              |     | Importaciones |              |
|--|-------------------------------|--------------|-----|--------------------|------------------------|--------------|-----|---------------|--------------|
|  | Promedio                      | Exentos en % | Max | Consolidación en % | Promedio               | Exentos en % | Max | Sector en %   | Exentas en % |
| Productos animales                     | 124.6                         | 0            | 130 | 100                | 12.1                   | 12.5         | 40  |               |              |
| Productos lácteos                      | 100.0                         | 0            | 100 | 100                | 6.5                    | 25.0         | 20  |               |              |
| Frutas, legumbres, plantas             | 117.6                         | 0            | 250 | 100                | 22.5                   | 4.8          | 40  |               |              |
| Café, té                               | 102.5                         | 0            | 130 | 100                | 16.8                   | 0            | 40  |               |              |
| Cereales y otras preparaciones         | 107.5                         | 0            | 160 | 100                | 13.4                   | 14.0         | 40  |               |              |
| Semillas oleaginosas, grasas y aceites | 127.9                         | 0            | 175 | 100                | 17.6                   | 20.2         | 40  |               |              |
| Azúcares y artículos de confitería     | 107.5                         | 0            | 130 | 100                | 19.8                   | 0            | 40  |               |              |
| Bebidas y tabaco                       | 120.9                         | 0            | 182 | 100                | 24.1                   | 0            | 40  |               |              |
| Algodón                                | 100.0                         | 0            | 100 | 100                | 5.0                    | 0            | 5   |               |              |
| Otros productos agrícolas              | 105.9                         | 0            | 182 | 100                | 8.1                    | 19.9         | 40  |               |              |
| Pescado y sus productos                | 118.2                         | 0            | 130 | 86.9               | 27.1                   | 16.5         | 40  |               |              |
| Metales y minerales                    | 52.3                          | 0            | 153 | 100                | 6.7                    | 13.4         | 30  |               |              |
| Petróleo                               | 61.9                          | 0            | 120 | 100                | 6.4                    | 16.2         | 35  |               |              |
| Productos químicos                     | 50.9                          | 0            | 157 | 100                | 6.2                    | 10.9         | 30  |               |              |
| Madera, papel, etc.                    | 63.5                          | 0            | 170 | 100                | 9.3                    | 5.3          | 25  |               |              |
| Textiles                               | 52.4                          | 0            | 113 | 100                | 7.6                    | 0.2          | 30  |               |              |
| Prendas de vestir                      | 53.3                          | 0            | 93  | 100                | 19.8                   | 0            | 20  |               |              |
| Cueros, calzado, etc.                  | 50.9                          | 0            | 103 | 100                | 10.2                   | 2.7          | 25  |               |              |
| Máquinas no eléctricas                 | 50.8                          | 0            | 100 | 100                | 5.6                    | 12.7         | 35  |               |              |
| Máquinas eléctricas                    | 54.5                          | 0            | 163 | 100                | 9.5                    | 3.1          | 35  |               |              |
| Material de transporte                 | 59.3                          | 0            | 143 | 100                | 9.1                    | 8.6          | 35  |               |              |
| Manufacturas n.e.p.                    | 55.5                          | 0            | 206 | 100                | 13.4                   | 3.4          | 35  |               |              |

**Parte B Exportaciones a los principales socios y aranceles que enfrentan**

| Principales mercados | Impo bilaterales |          | Diversificación      |             | Promedio NMF de líneas con comercio |           | Margen de pref. | Impo exentas |            |
|----------------------|------------------|----------|----------------------|-------------|-------------------------------------|-----------|-----------------|--------------|------------|
|                      | en US\$          | Millones | 95% de expo están en |             | Simple                              | Ponderado | Ponderado       | Líneas en %  | Valor en % |
|                      |                  |          | N° Capítulos         | N° Subpart. |                                     |           |                 |              |            |
| Comunidades Europeas | 2005             | 327      | 2                    | 4           | 4.1                                 | 4.4       | 1.9             | 97.7         | 96.1       |
| Estados Unidos       | 2005             | 15       | 3                    | 3           | 2.1                                 | 0.1       | 0.1             | 95.0         | 100.0      |
| India                | 2004             | 2        | 1                    | 1           | 15.0                                | 15.0      | 0.0             | 0.0          | 0.0        |
| Argelia              | 2004             | 2        | 1                    | 1           | 6.7                                 | 2.5       | 0.0             | 33.3         | 49.9       |
| Croacia              | 2005             | 2        | 1                    | 2           | 1.4                                 | 0.0       | 0.0             | 85.7         | 99.7       |
| Turquía              | 2005             | 2        | 1                    | 1           | 0.0                                 | 0.0       | 0.0             | 100.0        | 100.0      |

**Parte A.1 Aranceles e importaciones totales y por rangos de tarifa**

| Total                              |      | Total | Ag    | No Ag | Miembro de la OMC desde              | 1995       |
|------------------------------------|------|-------|-------|-------|--------------------------------------|------------|
| Consolidado final, promedio simple |      | 61.9  | 114.6 | 53.9  | Cobertura de la consolidación:       | Total 99.6 |
| NMF Aplicado, promedio simple      | 2006 | 8.9   | 14.8  | 8.0   |                                      | No ag 99.5 |
| Promedio ponderado por comercio    |      |       |       |       | Ag: Contingentes arancelarios (en %) | 0          |
| Importaciones en millardos US\$    |      |       |       |       | Ag: Salvaguardia especiales (en %)   | 0          |

| Distribución de frecuencias |      | Exentas                                    | 0 <= 5 | 5 <= 10 | 10 <= 15 | 15 <= 25 | 25 <= 50 | 50 <= 100 | > 100 | No AdV en % |
|-----------------------------|------|--|--------|---------|----------|----------|----------|-----------|-------|-------------|
|                             |      | Líneas arancelarias y importaciones (en %) |        |         |          |          |          |           |       |             |
| Productos agrícolas         |      |  |        |         |          |          |          |           |       |             |
| Consolidados finales        |      | 0  | 0      | 0       | 0        | 0        | 0        | 65.8      | 34.2  | 0           |
| NMF aplicados               | 2006 | 30.7                                       | 25.3   | 1.5     | 4.1      | 9.7      | 28.7     | 0         | 0     | 0           |
| Importaciones               |      |  |        |         |          |          |          |           |       |             |
| Productos no agrícolas      |      |  |        |         |          |          |          |           |       |             |
| Consolidados finales        |      | 0  | 0      | 0       | 0        | 0        | 93.3     | 3.5       | 2.7   | 0           |
| NMF aplicados               | 2006 | 43.6                                       | 26.8   | 3.1     | 3.4      | 18.3     | 4.4      | 0.4       | 0     | 0           |
| Importaciones               |      |  |        |         |          |          |          |           |       |             |

**Parte A.2 Aranceles e importaciones por grupos de productos**

| Grupos de productos                    | Derechos consolidados finales |              |     |                    | Derechos NMF aplicados |              |     | Importaciones |              |
|--|-------------------------------|--------------|-----|--------------------|------------------------|--------------|-----|---------------|--------------|
|  | Promedio                      | Exentos en % | Max | Consolidación en % | Promedio               | Exentos en % | Max | Sector en %   | Exentas en % |
| Productos animales                     | 124.6                         | 0            | 130 | 100                | 11.7                   | 50.3         | 40  |               |              |
| Productos lácteos                      | 100.0                         | 0            | 100 | 100                | 5.7                    | 37.5         | 20  |               |              |
| Frutas, legumbres, plantas             | 117.6                         | 0            | 250 | 100                | 21.3                   | 12.5         | 45  |               |              |
| Café, té                               | 102.5                         | 0            | 130 | 100                | 13.5                   | 0            | 40  |               |              |
| Cereales y otras preparaciones         | 107.5                         | 0            | 160 | 100                | 12.9                   | 38.7         | 40  |               |              |
| Semillas oleaginosas, grasas y aceites | 127.9                         | 0            | 175 | 100                | 17.7                   | 29.4         | 40  |               |              |
| Azúcares y artículos de confitería     | 107.5                         | 0            | 130 | 100                | 18.9                   | 12.5         | 40  |               |              |
| Bebidas y tabaco                       | 121.1                         | 0            | 182 | 100                | 24.7                   | 10.9         | 45  |               |              |
| Algodón                                | 100.0                         | 0            | 100 | 100                | 0.0                    | 100.0        | 0   |               |              |
| Otros productos agrícolas              | 105.9                         | 0            | 182 | 100                | 6.7                    | 47.9         | 40  |               |              |
| Pescado y sus productos                | 111.6                         | 0            | 130 | 79.4               | 28.3                   | 20.4         | 45  |               |              |
| Metales y minerales                    | 52.2                          | 0            | 153 | 100                | 4.7                    | 60.1         | 35  |               |              |
| Petróleo                               | 79.6                          | 0            | 120 | 100                | 0.0                    | 100.0        | 0   |               |              |
| Productos químicos                     | 50.9                          | 0            | 157 | 100                | 6.1                    | 17.4         | 40  |               |              |
| Madera, papel, etc.                    | 62.5                          | 0            | 170 | 100                | 8.0                    | 36.0         | 30  |               |              |
| Textiles                               | 52.4                          | 0            | 113 | 100                | 6.3                    | 34.4         | 30  |               |              |
| Prendas de vestir                      | 53.3                          | 0            | 93  | 100                | 24.7                   | 0            | 25  |               |              |
| Cueros, calzado, etc.                  | 50.9                          | 0            | 103 | 100                | 10.2                   | 18.5         | 30  |               |              |
| Máquinas no eléctricas                 | 50.7                          | 0            | 100 | 100                | 1.9                    | 90.5         | 35  |               |              |
| Máquinas eléctricas                    | 50.0                          | 0            | 50  | 100                | 7.2                    | 67.6         | 35  |               |              |
| Material de transporte                 | 57.8                          | 0            | 143 | 100                | 11.7                   | 63.0         | 60  |               |              |
| Manufacturas n.e.p.                    | 55.1                          | 0            | 206 | 100                | 12.8                   | 36.9         | 95  |               |              |

**Parte B Exportaciones a los principales socios y aranceles que enfrentan**

| Principales mercados | Impo bilaterales |    | Diversificación                               |    | Promedio NMF de líneas con comercio |           | Margen de pref. | Impo exentas |            |
|----------------------|------------------|----|---|----|-------------------------------------|-----------|-----------------|--------------|------------|
|                      | en US\$ Millones |    | 95% de expo están en N° Capítulos N° Subpart. |    | Simple                              | Ponderado | Ponderado       | Líneas en %  | Valor en % |
| Comunidades Europeas | 2005             | 73 | 3   | 4  | 7.0                                 | 37.5      | 18.3            | 99.0         | 68.8       |
| China                | 2005             | 33 | 1   | 1  | 3.0                                 | 6.0       | 0.0             | 50.0         | 0.2        |
| Estados Unidos       | 2005             | 24 | 3   | 5  | 3.1                                 | 0.9       | 0.5             | 95.7         | 98.4       |
| México               | 2005             | 1  | 2   | 11 | 11.8                                | 11.3      | 0.0             | 11.9         | 12.6       |
| Canadá               | 2005             | 0  | 7   | 18 | 3.2                                 | 2.0       | 1.6             | 94.7         | 97.8       |
| Taipei Chino         | 2005             | 0  | 1   | 1  | 0.3                                 | 0.6       | 0.0             | 85.7         | 67.7       |

**Parte A.1 Aranceles e importaciones totales y por rangos de tarifa**

| Total                              |      | Total | Ag   | No Ag | Miembro de la OMC desde              |  | 1995      |
|------------------------------------|------|-------|------|-------|--------------------------------------|--|-----------|
| Consolidado final, promedio simple |      | 30.0  | 29.8 | 30.0  | Cobertura de la consolidación:       |  | Total 100 |
| NMF Aplicado, promedio simple      | 2006 | 12.0  | 14.3 | 11.6  |                                      |  | No ag 100 |
| Promedio ponderado por comercio    | 2005 | 9.1   | 11.6 | 8.2   | Ag: Contingentes arancelarios (en %) |  | 0         |
| Importaciones en millardos US\$    | 2005 | 3.4   | 0.9  | 2.5   | Ag: Salvaguardia especiales (en %)   |  | 0         |

| Distribución de frecuencias | Exentas                                    | 0 <= 5 | 5 <= 10 | 10 <= 15 | 15 <= 25 | 25 <= 50 | 50 <= 100 | > 100 | No AdV en % |
|-----------------------------|--|--------|---------|----------|----------|----------|-----------|-------|-------------|
|                             | Líneas arancelarias y importaciones (en %) |        |         |          |          |          |           |       |             |
| Productos agrícolas         |  |        |         |          |          |          |           |       |             |
| Consolidados finales        | 0  | 0      | 0       | 1.0      | 0        | 99.0     | 0         | 0     | 0           |
| NMF aplicados 2006          | 0  | 27.8   | 15.7    | 0        | 56.5     | 0        | 0         | 0     | 0           |
| Importaciones 2005          | 0  | 27.5   | 44.9    | 0        | 27.6     | 0        | 0         | 0     | 0           |
| Productos no agrícolas      |  |        |         |          |          |          |           |       |             |
| Consolidados finales        | 0  | 0      | 0       | 0.0      | 0        | 100.0    | 0         | 0     | 0           |
| NMF aplicados 2006          | 1.5  | 40.0   | 20.5    | 0        | 38.0     | 0        | 0         | 0     | 0           |
| Importaciones 2005          | 20.4                                       | 31.8   | 27.8    | 0        | 20.0     | 0        | 0         | 0     | 0           |

**Parte A.2 Aranceles e importaciones por grupos de productos**

| Grupos de productos                    | Derechos consolidados finales |              |     |                    | Derechos NMF aplicados |              |     | Importaciones |              |
|--|-------------------------------|--------------|-----|--------------------|------------------------|--------------|-----|---------------|--------------|
|  | Promedio                      | Exentos en % | Max | Consolidación en % | Promedio               | Exentos en % | Max | Sector en %   | Exentas en % |
| Productos animales                     | 30.0                          | 0            | 30  | 100                | 19.0                   | 0            | 20  | 1.1           | 0            |
| Productos lácteos                      | 27.4                          | 0            | 30  | 100                | 16.3                   | 0            | 20  | 2.5           | 0            |
| Frutas, legumbres, plantas             | 30.0                          | 0            | 30  | 100                | 17.0                   | 0            | 20  | 1.7           | 0            |
| Café, té                               | 30.0                          | 0            | 30  | 100                | 15.6                   | 0            | 20  | 0.6           | 0            |
| Cereales y otras preparaciones         | 29.5                          | 0            | 30  | 100                | 13.4                   | 0            | 20  | 16.2          | 0            |
| Semillas oleaginosas, grasas y aceites | 30.0                          | 0            | 30  | 100                | 10.5                   | 0            | 20  | 2.2           | 0            |
| Azúcares y artículos de confitería     | 30.0                          | 0            | 30  | 100                | 11.3                   | 0            | 20  | 1.2           | 0            |
| Bebidas y tabaco                       | 29.6                          | 0            | 30  | 100                | 18.4                   | 0            | 20  | 1.6           | 0            |
| Algodón                                | 30.0                          | 0            | 30  | 100                | 5.0                    | 0            | 5   | 0.0           | 0            |
| Otros productos agrícolas              | 30.0                          | 0            | 30  | 100                | 8.9                    | 0            | 20  | 0.4           | 0            |
| Pescado y sus productos                | 30.0                          | 0            | 30  | 100                | 14.4                   | 0            | 20  | 0.0           | 0            |
| Metales y minerales                    | 30.0                          | 0            | 30  | 100                | 11.7                   | 0.1          | 20  | 12.6          | 0.0          |
| Petróleo                               | 30.0                          | 0            | 30  | 100                | 7.2                    | 22.9         | 10  | 20.6          | 53.6         |
| Productos químicos                     | 30.0                          | 0            | 30  | 100                | 7.1                    | 4.4          | 20  | 9.4           | 31.6         |
| Madera, papel, etc.                    | 30.0                          | 0            | 30  | 100                | 11.1                   | 5.1          | 20  | 4.2           | 11.5         |
| Textiles                               | 30.0                          | 0            | 30  | 100                | 16.5                   | 0.2          | 20  | 2.1           | 5.4          |
| Prendas de vestir                      | 30.0                          | 0            | 30  | 100                | 20.0                   | 0            | 20  | 0.4           | 0            |
| Cueros, calzado, etc.                  | 30.0                          | 0            | 30  | 100                | 13.1                   | 1.2          | 20  | 1.1           | 3.1          |
| Máquinas no eléctricas                 | 30.0                          | 0            | 30  | 100                | 7.0                    | 0            | 20  | 6.8           | 0            |
| Máquinas eléctricas                    | 30.0                          | 0            | 30  | 100                | 11.2                   | 0.4          | 20  | 5.4           | 2.0          |
| Material de transporte                 | 30.0                          | 0            | 30  | 100                | 8.7                    | 2.4          | 20  | 8.1           | 0.0          |
| Manufacturas n.e.p.                    | 30.0                          | 0            | 30  | 100                | 14.8                   | 1.8          | 20  | 1.7           | 0.5          |

**Parte B Exportaciones a los principales socios y aranceles que enfrentan**

| Principales mercados | Impo bilaterales |     | Diversificación      |             | Promedio NMF de líneas con comercio |           | Margen de pref. | Impo exentas |            |
|----------------------|------------------|-----|----------------------|-------------|-------------------------------------|-----------|-----------------|--------------|------------|
|                      | en US\$ Millones |     | 95% de expo están en |             | Simple                              | Ponderado | Ponderado       | Líneas en %  | Valor en % |
|                      |                  |     | N° Capítulos         | N° Subpart. |                                     |           |                 |              |            |
| Comunidades Europeas | 2005             | 643 | 21                   | 50          | 8.9                                 | 5.8       | 5.6             | 97.2         | 95.7       |
| India                | 2004             | 179 | 4                    | 4           | 9.4                                 | 15.4      | 0.0             | 37.4         | 0.1        |
| Burkina Faso         | 2004             | 23  | 5                    | 6           | 13.8                                | 16.5      | 16.2            | 72.0         | 93.4       |
| Japón                | 2005             | 16  | 3                    | 4           | 9.0                                 | 8.1       | 6.0             | 59.2         | 72.5       |
| Hong Kong, China     | 2005             | 13  | 2                    | 7           | 0.0                                 | 0.0       | 0.0             | 100.0        | 100.0      |
| Camerún              | 2005             | 11  | 9                    | 10          | 16.2                                | 12.9      | 0.0             | 10.8         | 24.5       |

**Parte A.1 Aranceles e importaciones totales y por rangos de tarifa**

| Total                              |      | Total | Ag   | No Ag                                | Miembro de la OMC desde        |   | 1995      |
|------------------------------------|------|-------|------|--------------------------------------|--------------------------------|---|-----------|
| Consolidado final, promedio simple | 2006 | 47.4  | 40.3 | 48.5                                 | Cobertura de la consolidación: |   | Total 100 |
| NMF Aplicado, promedio simple      |      | 13.6  | 16.4 | 13.1                                 | No ag                          |   | 100       |
| Promedio ponderado por comercio    |      |       |      | Ag: Contingentes arancelarios (en %) |                                | 0 |           |
| Importaciones en millardos US\$    |      |       |      | Ag: Salvaguardia especiales (en %)   |                                | 0 |           |

| Distribución de frecuencias |      | Exentas                                    | 0 <= 5 | 5 <= 10 | 10 <= 15 | 15 <= 25 | 25 <= 50 | 50 <= 100 | > 100 | No AdV en % |
|-----------------------------|------|--|--------|---------|----------|----------|----------|-----------|-------|-------------|
|                             |      | Líneas arancelarias y importaciones (en %) |        |         |          |          |          |           |       |             |
| Productos agrícolas         |      |  |        |         |          |          |          |           |       |             |
| Consolidados finales        | 2006 | 0  | 0      | 0       | 0        | 0        | 98.8     | 1.2       | 0     | 0           |
| NMF aplicados               |      | 0.6  | 25.7   | 4.2     | 1.2      | 57.1     | 9.3      | 0         | 0     | 0.2         |
| Importaciones               |      |  |        |         |          |          |          |           |       |             |
| Productos no agrícolas      |      |  |        |         |          |          |          |           |       |             |
| Consolidados finales        | 2006 | 0  | 0      | 0       | 0        | 0        | 99.8     | 0.2       | 0     | 0           |
| NMF aplicados               |      | 0.4  | 49.2   | 6.6     | 0        | 28.6     | 13.6     | 0         | 0     | 0.3         |
| Importaciones               |      |  |        |         |          |          |          |           |       |             |

**Parte A.2 Aranceles e importaciones por grupos de productos**

| Grupos de productos                    | Derechos consolidados finales |              |     |                    | Derechos NMF aplicados |              |     | Importaciones |              |
|--|-------------------------------|--------------|-----|--------------------|------------------------|--------------|-----|---------------|--------------|
|  | Promedio                      | Exentos en % | Max | Consolidación en % | Promedio               | Exentos en % | Max | Sector en %   | Exentas en % |
| Productos animales                     | 40.0                          | 0            | 40  | 100                | 19.0                   | 0            | 20  |               |              |
| Productos lácteos                      | 40.0                          | 0            | 40  | 100                | 19.7                   | 0            | 20  |               |              |
| Frutas, legumbres, plantas             | 39.8                          | 0            | 40  | 100                | 18.0                   | 1.1          | 30  |               |              |
| Café, té                               | 39.8                          | 0            | 40  | 100                | 19.7                   | 0            | 30  |               |              |
| Cereales y otras preparaciones         | 39.5                          | 0            | 40  | 100                | 15.4                   | 2.5          | 30  |               |              |
| Semillas oleaginosas, grasas y aceites | 40.0                          | 0            | 40  | 100                | 13.1                   | 0            | 20  |               |              |
| Azúcares y artículos de confitería     | 40.0                          | 0            | 40  | 100                | 16.3                   | 0            | 30  |               |              |
| Bebidas y tabaco                       | 48.0                          | 0            | 80  | 100                | 26.8                   | 0            | 30  |               |              |
| Algodón                                | 30.0                          | 0            | 30  | 100                | 5.0                    | 0            | 5   |               |              |
| Otros productos agrícolas              | 40.0                          | 0            | 40  | 100                | 10.9                   | 0            | 30  |               |              |
| Pescado y sus productos                | 50.0                          | 0            | 50  | 100                | 16.5                   | 0            | 20  |               |              |
| Metales y minerales                    | 48.3                          | 0            | 50  | 100                | 10.2                   | 0.3          | 30  |               |              |
| Petróleo                               | 50.0                          | 0            | 50  | 100                | 17.0                   | 0            | 20  |               |              |
| Productos químicos                     | 49.2                          | 0            | 50  | 100                | 7.8                    | 0.7          | 30  |               |              |
| Madera, papel, etc.                    | 49.4                          | 0            | 50  | 100                | 12.8                   | 2.6          | 30  |               |              |
| Textiles                               | 50.0                          | 0            | 50  | 100                | 22.6                   | 0            | 30  |               |              |
| Prendas de vestir                      | 50.0                          | 0            | 50  | 100                | 22.1                   | 0            | 30  |               |              |
| Cueros, calzado, etc.                  | 49.9                          | 0            | 50  | 100                | 17.5                   | 0.6          | 30  |               |              |
| Máquinas no eléctricas                 | 43.3                          | 0            | 50  | 100                | 7.0                    | 0            | 30  |               |              |
| Máquinas eléctricas                    | 48.1                          | 0            | 50  | 100                | 14.9                   | 0            | 30  |               |              |
| Material de transporte                 | 49.3                          | 0            | 80  | 100                | 8.1                    | 0.8          | 30  |               |              |
| Manufacturas n.e.p.                    | 49.4                          | 0            | 50  | 100                | 16.7                   | 0.2          | 30  |               |              |

**Parte B Exportaciones a los principales socios y aranceles que enfrentan**

| Principales mercados | Impo bilaterales |          | Diversificación      |             | Promedio NMF de líneas con comercio |           | Margen de pref. | Impo exentas |            |
|----------------------|------------------|----------|----------------------|-------------|-------------------------------------|-----------|-----------------|--------------|------------|
|                      | en US\$          | Millones | 95% de expo están en |             | Simple                              | Ponderado | Ponderado       | Líneas en %  | Valor en % |
|                      |                  |          | N° Capítulos         | N° Subpart. |                                     |           |                 |              |            |
| Comunidades Europeas | 2005             | 20       | 21                   | 28          | 5.1                                 | 0.7       | 0.7             | 99.0         | 100.0      |
| Estados Unidos       | 2005             | 9        | 20                   | 29          | 5.3                                 | 0.6       | 0.6             | 99.0         | 99.9       |
| India                | 2004             | 2        | 2                    | 4           | 13.0                                | 19.3      | 0.0             | 16.4         | 0.0        |
| Canadá               | 2005             | 2        | 21                   | 50          | 5.0                                 | 1.7       | 1.7             | 100.0        | 100.0      |
| China                | 2005             | 1        | 2                    | 2           | 4.0                                 | 1.1       | 0.0             | 80.0         | 94.3       |
| Rusia, Federación de | 2005             | 1        | 1                    | 1           | 9.4                                 | 19.8      | 0.0             | 0.0          | 0.0        |



**Parte A.1 Aranceles e importaciones totales y por rangos de tarifa**

| Total                              |      | Total | Ag   | No Ag | Miembro de la OMC desde              |  | 1995       |
|------------------------------------|------|-------|------|-------|--------------------------------------|--|------------|
| Consolidado final, promedio simple |      | 10.4  | 27.6 | 6.3   | Cobertura de la consolidación:       |  | Total 69.2 |
| NMF Aplicado, promedio simple      | 2006 | 0.0   | 0.2  | 0.0   |                                      |  | No ag 64.5 |
| Promedio ponderado por comercio    | 2005 | 0.0   | 1.3  | 0.0   | Ag: Contingentes arancelarios (en %) |  | 0          |
| Importaciones en millardos US\$    | 2005 | 198.3 | 5.3  | 193.0 | Ag: Salvaguardia especiales (en %)   |  | 0          |

| Distribución de frecuencias |                      | Exentas                                    | 0 <= 5 | 5 <= 10 | 10 <= 15 | 15 <= 25 | 25 <= 50 | 50 <= 100 | > 100 | No AdV<br>en % |
|-----------------------------|----------------------|--|--------|---------|----------|----------|----------|-----------|-------|----------------|
|                             |                      | Líneas arancelarias y importaciones (en %) |        |         |          |          |          |           |       |                |
| Productos agrícolas         |                      |  |        |         |          |          |          |           |       |                |
|                             | Consolidados finales | 3.5  | 0      | 92.8    | 0        | 0        | 0.0      | 0.4       | 3.3   | 3.7            |
|                             | NMF aplicados 2006   | 99.8                                       | 0      | 0       | 0        | 0        | 0        | 0.1       | 0.1   | 0.2            |
|                             | Importaciones 2005   | 98.6                                       | 0      | 0       | 0        | 0        | 0        | 0.6       | 0.7   | 1.4            |
| Productos no agrícolas      |                      |  |        |         |          |          |          |           |       |                |
|                             | Consolidados finales | 17.7                                       | 0      | 46.8    | 0        | 0        | 0        | 0         | 0     | 0              |
|                             | NMF aplicados 2006   | 100.0                                      | 0      | 0       | 0        | 0        | 0        | 0         | 0     | 0              |
|                             | Importaciones 2005   | 100.0                                      | 0      | 0       | 0        | 0        | 0        | 0         | 0     | 0              |

**Parte A.2 Aranceles e importaciones por grupos de productos**

| Grupos de productos                    | Derechos consolidados finales |                 |        |                       | Derechos NMF aplicados |                 |     | Importaciones  |                 |
|--|-------------------------------|-----------------|--------|-----------------------|------------------------|-----------------|-----|----------------|-----------------|
|  | Promedio                      | Exentos<br>en % | Max    | Consolidación<br>en % | Promedio               | Exentos<br>en % | Max | Sector<br>en % | Exentas<br>en % |
| Productos animales                     | 9.1                           | 8.6             | 10     | 100                   | 0.0                    | 100.0           | 0   | 0.3            | 100.0           |
| Productos lácteos                      | 7.0                           | 30.0            | 10     | 100                   | 0.0                    | 100.0           | 0   | 0.2            | 100.0           |
| Frutas, legumbres, plantas             | 9.6                           | 3.9             | 10     | 100                   | 0.0                    | 100.0           | 0   | 0.4            | 100.0           |
| Café, té                               | 10.0                          | 0               | 10     | 100                   | 0.0                    | 100.0           | 0   | 0.2            | 100.0           |
| Cereales y otras preparaciones         | 11.7                          | 3.3             | 837    | 100                   | 0.0                    | 100.0           | 0   | 0.4            | 100.0           |
| Semillas oleaginosas, grasas y aceites | 10.0                          | 0               | 10     | 100                   | 0.0                    | 100.0           | 0   | 0.2            | 100.0           |
| Azúcares y artículos de confitería     | 10.0                          | 0               | 10     | 100                   | 0.0                    | 100.0           | 0   | 0.1            | 100.0           |
| Bebidas y tabaco                       | 312.5                         | 0               | > 1000 | 100                   | 3.0                    | 96.9            | 125 | 0.7            | 94.8            |
| Algodón                                | 10.0                          | 0               | 10     | 100                   | 0.0                    | 100.0           | 0   | 0.0            | 100.0           |
| Otros productos agrícolas              | 9.3                           | 0.7             | 10     | 100                   | 0.0                    | 100.0           | 0   | 0.2            | 100.0           |
| Pescado y sus productos                | 10.0                          | 0.5             | 10     | 100                   | 0.0                    | 100.0           | 0   | 0.4            | 100.0           |
| Metales y minerales                    | 5.7                           | 40.7            | 10     | 44.9                  | 0.0                    | 100.0           | 0   | 7.5            | 100.0           |
| Petróleo                               | -                             | -               | -      | 0                     | 0.0                    | 100.0           | 0   | 17.8           | 100.0           |
| Productos químicos                     | 5.1                           | 18.8            | 10     | 96.8                  | 0.0                    | 100.0           | 0   | 6.9            | 100.0           |
| Madera, papel, etc.                    | 3.0                           | 70.3            | 10     | 96.4                  | 0.0                    | 100.0           | 0   | 1.1            | 100.0           |
| Textiles                               | 9.9                           | 0.3             | 10     | 63.4                  | 0.0                    | 100.0           | 0   | 0.7            | 100.0           |
| Prendas de vestir                      | 10.0                          | 0               | 10     | 100                   | 0.0                    | 100.0           | 0   | 1.0            | 100.0           |
| Cueros, calzado, etc.                  | 10.0                          | 0               | 10     | 21.2                  | 0.0                    | 100.0           | 0   | 0.9            | 100.0           |
| Máquinas no eléctricas                 | 6.3                           | 36.9            | 10     | 64.0                  | 0.0                    | 100.0           | 0   | 17.8           | 100.0           |
| Máquinas eléctricas                    | 5.4                           | 45.9            | 10     | 60.3                  | 0.0                    | 100.0           | 0   | 33.4           | 100.0           |
| Material de transporte                 | 6.0                           | 40.0            | 10     | 12.3                  | 0.0                    | 100.0           | 0   | 4.2            | 100.0           |
| Manufacturas n.e.p.                    | 3.1                           | 68.2            | 10     | 32.2                  | 0.0                    | 100.0           | 0   | 5.7            | 100.0           |

**Parte B Exportaciones a los principales socios y aranceles que enfrentan**

| Principales mercados | Impo bilaterales    |        | Diversificación      |             | Promedio NMF de     |           | Margen<br>de pref.<br>Ponderado | Impo exentas   |               |
|----------------------|---------------------|--------|----------------------|-------------|---------------------|-----------|---------------------------------|----------------|---------------|
|                      | en US\$<br>Millones |        | 95% de expo están en |             | líneas con comercio |           |                                 | Líneas<br>en % | Valor<br>en % |
|                      |                     |        | N° Capítulos         | N° Subpart. | Simple              | Ponderado |                                 |                |               |
| Comunidades Europeas | 2005                | 21,755 | 32                   | 209         | 4.8                 | 2.3       | 0.0                             | 18.8           | 60.9          |
| Hong Kong, China     | 2005                | 17,412 | 36                   | 224         | 0.0                 | 0.0       | 0.0                             | 100.0          | 100.0         |
| China                | 2005                | 16,458 | 30                   | 263         | 8.7                 | 3.7       | 0.0                             | 11.7           | 52.1          |
| Malasia              | 2004                | 11,482 | 57                   | 476         | 11.4                | 3.2       | 1.7                             | 52.5           | 82.6          |
| Estados Unidos       | 2005                | 11,079 | 20                   | 107         | 3.4                 | 0.7       | 0.6                             | 85.4           | 95.8          |
| Indonesia            | 2005                | 9,471  | 61                   | 468         | 9.3                 | 3.4       | 2.7                             | 57.9           | 87.4          |

**Parte A.1 Aranceles e importaciones totales y por rangos de tarifa**

| Total                              |      | Total | Ag   | No Ag | Miembro de la OMC desde              | 1995  |      |
|------------------------------------|------|-------|------|-------|--------------------------------------|-------|------|
| Consolidado final, promedio simple |      | 30.3  | 50.1 | 19.6  | Cobertura de la consolidación:       | Total | 37.8 |
| NMF Aplicado, promedio simple      | 2006 | 11.2  | 23.8 | 9.2   |                                      | No ag | 28.3 |
| Promedio ponderado por comercio    | 2004 | 7.4   | 19.2 | 5.9   | Ag: Contingentes arancelarios (en %) |       | 0    |
| Importaciones en millardos US\$    | 2004 | 7.9   | 0.9  | 7.0   | Ag: Salvaguardia especiales (en %)   |       | 0    |

| Distribución de frecuencias |  | Exentas                                    | 0 <= 5 | 5 <= 10 | 10 <= 15 | 15 <= 25 | 25 <= 50 | 50 <= 100 | > 100 | No AdV en % |
|-----------------------------|--|--|--------|---------|----------|----------|----------|-----------|-------|-------------|
|                             |  | Líneas arancelarias y importaciones (en %) |        |         |          |          |          |           |       |             |
| Productos agrícolas         |  |  |        |         |          |          |          |           |       |             |
| Consolidados finales        |  | 0  | 0.2    | 0.1     | 0        | 0.5      | 96.0     | 3.0       | 0.0   | 2.5         |
| NMF aplicados 2006          |  | 4.1  | 8.6    | 3.4     | 16.8     | 0.4      | 65.5     | 0.7       | 0.5   | 5.3         |
| Importaciones 2004          |  | 0.7  | 26.3   | 1.7     | 33.1     | 1.0      | 32.3     | 4.8       | 0.0   | 26.6        |
| Productos no agrícolas      |  |  |        |         |          |          |          |           |       |             |
| Consolidados finales        |  | 0.2  | 7.5    | 7.1     | 0.1      | 7.2      | 5.4      | 0.7       | 0     | 0.3         |
| NMF aplicados 2006          |  | 13.7                                       | 38.7   | 7.7     | 26.0     | 0        | 13.8     | 0.0       | 0     | 0.6         |
| Importaciones 2004          |  | 43.7                                       | 25.5   | 6.4     | 15.3     | 0        | 9.1      | 0.0       | 0     | 0.4         |

**Parte A.2 Aranceles e importaciones por grupos de productos**

| Grupos de productos                    | Derechos consolidados finales |              |     |                    | Derechos NMF aplicados |              |     | Importaciones |              |
|--|-------------------------------|--------------|-----|--------------------|------------------------|--------------|-----|---------------|--------------|
|  | Promedio                      | Exentos en % | Max | Consolidación en % | Promedio               | Exentos en % | Max | Sector en %   | Exentas en % |
| Productos animales                     | 49.9                          | 0            | 50  | 100                | 26.2                   | 0            | 28  | 0.1           | 0            |
| Productos lácteos                      | 48.5                          | 0            | 60  | 100                | 22.9                   | 0            | 28  | 1.6           | 0            |
| Frutas, legumbres, plantas             | 50.4                          | 0            | 66  | 100                | 24.0                   | 0.5          | 60  | 1.4           | 2.5          |
| Café, té                               | 50.0                          | 0            | 50  | 100                | 28.0                   | 0            | 28  | 0.3           | 0            |
| Cereales y otras preparaciones         | 50.3                          | 0            | 60  | 100                | 23.7                   | 0            | 50  | 3.9           | 0            |
| Semillas oleaginosas, grasas y aceites | 49.7                          | 0            | 60  | 100                | 21.4                   | 0            | 28  | 1.4           | 0            |
| Azúcares y artículos de confitería     | 50.0                          | 0            | 50  | 100                | 18.2                   | 0            | 28  | 1.6           | 0            |
| Bebidas y tabaco                       | 51.9                          | 0            | 251 | 100                | 58.2                   | 0            | 250 | 0.8           | 0            |
| Algodón                                | 50.0                          | 0            | 50  | 100                | 0.0                    | 100.0        | 0   | 0.0           | 100.0        |
| Otros productos agrícolas              | 49.6                          | 0            | 50  | 100                | 13.2                   | 15.5         | 28  | 0.6           | 4.0          |
| Pescado y sus productos                | 50.0                          | 0            | 50  | 95.3               | 15.0                   | 0            | 28  | 0.8           | 0            |
| Metales y minerales                    | 48.8                          | 3.2          | 75  | 6.7                | 10.6                   | 5.1          | 28  | 16.7          | 31.0         |
| Petróleo                               | 28.3                          | 0            | 45  | 50.0               | 8.4                    | 46.0         | 28  | 13.6          | 82.5         |
| Productos químicos                     | 9.1                           | 2.2          | 60  | 5.4                | 5.3                    | 7.5          | 42  | 8.3           | 21.1         |
| Madera, papel, etc.                    | 30.8                          | 2.8          | 60  | 14.5               | 13.8                   | 7.4          | 28  | 3.5           | 21.8         |
| Textiles                               | 10.0                          | 0.9          | 50  | 95.3               | 3.9                    | 77.6         | 33  | 19.8          | 97.1         |
| Prendas de vestir                      | 17.5                          | 0            | 18  | 100                | 14.8                   | 1.5          | 15  | 1.2           | 41.8         |
| Cueros, calzado, etc.                  | 50.0                          | 0            | 50  | 8.9                | 19.3                   | 0            | 63  | 1.5           | 0            |
| Máquinas no eléctricas                 | 7.7                           | 0            | 60  | 14.1               | 4.9                    | 0            | 28  | 7.3           | 0            |
| Máquinas eléctricas                    | 34.1                          | 0            | 60  | 12.1               | 12.0                   | 0            | 28  | 6.0           | 0            |
| Material de transporte                 | 18.3                          | 0            | 45  | 4.9                | 9.9                    | 0            | 28  | 7.0           | 0            |
| Manufacturas n.e.p.                    | 33.9                          | 0            | 100 | 18.9               | 14.0                   | 0            | 28  | 2.7           | 0            |

**Parte B Exportaciones a los principales socios y aranceles que enfrentan**

| Principales mercados | Impo bilaterales |       | Diversificación      |             | Promedio NMF de     |           | Margen de pref. Ponderado | Impo exentas |            |
|----------------------|------------------|-------|----------------------|-------------|---------------------|-----------|---------------------------|--------------|------------|
|                      | en US\$ Millones |       | 95% de expo están en |             | líneas con comercio |           |                           | Líneas en %  | Valor en % |
|                      |                  |       | N° Capítulos         | N° Subpart. | Simple              | Ponderado |                           |              |            |
| Estados Unidos       | 2005             | 2,124 | 18                   | 110         | 7.5                 | 14.0      | 0.2                       | 46.2         | 15.1       |
| Comunidades Europeas | 2005             | 1,739 | 50                   | 254         | 7.6                 | 8.3       | 8.2                       | 94.5         | 99.6       |
| India                | 2004             | 360   | 42                   | 136         | 20.6                | 22.8      | 21.4                      | 78.2         | 93.4       |
| Japón                | 2005             | 178   | 42                   | 126         | 15.3                | 5.7       | 0.8                       | 40.7         | 49.5       |
| Rusia, Federación de | 2005             | 163   | 5                    | 8           | 18.4                | 15.2      | 3.4                       | 0.0          | 0.0        |
| Canadá               | 2005             | 90    | 34                   | 142         | 7.0                 | 11.7      | 0.7                       | 44.0         | 24.3       |

**Parte A.1 Aranceles e importaciones totales y por rangos de tarifa**

| Total                              |      | Total | Ag   | No Ag | Miembro de la OMC desde              | 1995       |
|------------------------------------|------|-------|------|-------|--------------------------------------|------------|
| Consolidado final, promedio simple |      | 19.1  | 40.8 | 15.7  | Cobertura de la consolidación:       | Total 96.6 |
| NMF Aplicado, promedio simple      | 2006 | 8.0   | 9.0  | 7.9   |                                      | No ag 96.1 |
| Promedio ponderado por comercio    | 2005 | 6.1   | 9.4  | 5.9   | Ag: Contingentes arancelarios (en %) | 10.2       |
| Importaciones en millardos US\$    | 2005 | 49.9  | 2.6  | 47.3  | Ag: Salvaguardia especiales (en %)   | 38.7       |

| Distribución de frecuencias | Exentas                                    | 0 <= 5 | 5 <= 10 | 10 <= 15 | 15 <= 25 | 25 <= 50 | 50 <= 100 | > 100 | No AdV en % |
|-----------------------------|--|--------|---------|----------|----------|----------|-----------|-------|-------------|
|                             | Líneas arancelarias y importaciones (en %) |        |         |          |          |          |           |       |             |
| Productos agrícolas         |  |        |         |          |          |          |           |       |             |
| Consolidados finales        | 23.0                                       | 2.4    | 1.8     | 1.5      | 9.8      | 35.7     | 22.2      | 3.3   | 0           |
| NMF aplicados 2006          | 44.8                                       | 11.4   | 12.8    | 6.6      | 16.3     | 7.3      | 0.3       | 0     | 15.1        |
| Importaciones 2005          | 34.2                                       | 18.7   | 23.7    | 2.8      | 10.8     | 8.3      | 1.6       | 0     | 20.2        |
| Productos no agrícolas      |  |        |         |          |          |          |           |       |             |
| Consolidados finales        | 13.6                                       | 5.4    | 21.5    | 20.9     | 19.7     | 15.0     | 0         | 0     | 0           |
| NMF aplicados 2006          | 58.8                                       | 5.5    | 6.1     | 9.0      | 12.8     | 7.9      | 0         | 0.0   | 0.4         |
| Importaciones 2005          | 69.3                                       | 3.8    | 4.6     | 4.3      | 10.6     | 7.5      | 0         | 0.0   | 1.7         |

**Parte A.2 Aranceles e importaciones por grupos de productos**

| Grupos de productos                    | Derechos consolidados finales |              |     |                    | Derechos NMF aplicados |              |        | Importaciones |              |
|--|-------------------------------|--------------|-----|--------------------|------------------------|--------------|--------|---------------|--------------|
|  | Promedio                      | Exentos en % | Max | Consolidación en % | Promedio               | Exentos en % | Max    | Sector en %   | Exentas en % |
| Productos animales                     | 43.6                          | 21.0         | 160 | 100                | 12.9                   | 54.0         | 60     | 0.6           | 36.0         |
| Productos lácteos                      | 92.2                          | 0            | 96  | 100                | 23.0                   | 20.0         | 77     | 0.1           | 2.3          |
| Frutas, legumbres, plantas             | 26.4                          | 22.1         | 99  | 100                | 9.3                    | 35.4         | 55     | 0.4           | 33.6         |
| Café, té                               | 67.3                          | 20.8         | 170 | 100                | 9.0                    | 45.8         | 49     | 0.3           | 47.4         |
| Cereales y otras preparaciones         | 49.7                          | 5.2          | 597 | 100                | 9.7                    | 30.5         | 30     | 1.3           | 46.6         |
| Semillas oleaginosas, grasas y aceites | 47.6                          | 6.1          | 81  | 100                | 7.9                    | 16.9         | 20     | 1.0           | 10.2         |
| Azúcares y artículos de confitería     | 73.4                          | 0            | 105 | 100                | 5.4                    | 62.5         | 37     | 0.2           | 25.0         |
| Bebidas y tabaco                       | 119.2                         | 5.0          | 597 | 100                | 17.7                   | 9.4          | 45     | 0.7           | 2.9          |
| Algodón                                | 60.0                          | 0            | 60  | 100                | 5.5                    | 66.7         | 22     | 0.1           | 34.3         |
| Otros productos agrícolas              | 11.9                          | 56.0         | 72  | 98.7               | 2.1                    | 86.5         | 25     | 0.5           | 85.6         |
| Pescado y sus productos                | 24.7                          | 33.3         | 37  | 2.8                | 4.2                    | 77.2         | 30     | 0.2           | 64.2         |
| Metales y minerales                    | 11.8                          | 16.0         | 30  | 95.9               | 4.2                    | 61.6         | 30     | 9.9           | 69.8         |
| Petróleo                               | -                             | -            | -   | 0                  | 1.4                    | 66.4         | 15     | 15.1          | 90.8         |
| Productos químicos                     | 12.3                          | 7.1          | 37  | 99.6               | 2.9                    | 78.4         | 22     | 11.8          | 75.5         |
| Madera, papel, etc.                    | 10.9                          | 12.1         | 30  | 100                | 7.7                    | 40.6         | 30     | 3.2           | 42.2         |
| Textiles                               | 22.2                          | 4.0          | 30  | 99.2               | 18.0                   | 13.5         | > 1000 | 2.3           | 16.6         |
| Prendas de vestir                      | 45.0                          | 0            | 45  | 100                | 37.9                   | 2.6          | 40     | 1.5           | 0.9          |
| Cueros, calzado, etc.                  | 20.9                          | 0            | 30  | 97.9               | 13.7                   | 34.6         | 45     | 2.6           | 25.6         |
| Máquinas no eléctricas                 | 9.2                           | 39.9         | 30  | 100                | 1.5                    | 90.4         | 30     | 17.1          | 88.0         |
| Máquinas eléctricas                    | 17.4                          | 5.4          | 30  | 99.6               | 5.2                    | 62.4         | 25     | 10.7          | 76.6         |
| Material de transporte                 | 18.4                          | 17.2         | 50  | 100                | 6.1                    | 67.1         | 32     | 14.4          | 33.5         |
| Manufacturas n.e.p.                    | 12.7                          | 25.0         | 30  | 96.1               | 3.4                    | 80.5         | 30     | 5.8           | 94.3         |

**Parte B Exportaciones a los principales socios y aranceles que enfrentan**

| Principales mercados | Impo bilaterales |        | Diversificación      |             | Promedio NMF de     |           | Margen de pref. Ponderado | Impo exentas |            |
|----------------------|------------------|--------|----------------------|-------------|---------------------|-----------|---------------------------|--------------|------------|
|                      | en US\$ Millones |        | 95% de expo están en |             | líneas con comercio |           |                           | Líneas en %  | Valor en % |
|                      |                  |        | N° Capítulos         | N° Subpart. | Simple              | Ponderado |                           |              |            |
| Comunidades Europeas | 2005             | 19,539 | 68                   | 458         | 7.2                 | 2.5       | 1.3                       | 67.8         | 86.5       |
| Estados Unidos       | 2005             | 5,548  | 45                   | 177         | 3.9                 | 1.1       | 1.1                       | 88.7         | 99.2       |
| Japón                | 2005             | 5,533  | 20                   | 42          | 10.0                | 1.9       | 0.3                       | 60.3         | 83.1       |
| China                | 2005             | 2,980  | 25                   | 73          | 8.3                 | 3.2       | 0.0                       | 13.0         | 47.1       |
| India                | 2004             | 2,141  | 21                   | 56          | 17.4                | 15.3      | 0.0                       | 4.1          | 0.2        |
| Turquía              | 2005             | 1,255  | 9                    | 17          | 5.4                 | 0.5       | 0.3                       | 69.3         | 95.5       |

**Parte A.1 Aranceles e importaciones totales y por rangos de tarifa**

| Total                              |      | Total | Ag   | No Ag | No es miembro de la OMC              |  |
|------------------------------------|------|-------|------|-------|--------------------------------------|--|
| Consolidado final, promedio simple | 2006 | 20.1  | 30.6 | 18.5  | Cobertura de la consolidación:       |  |
| NMF Aplicado, promedio simple      |      |       |      |       | Total                                |  |
| Promedio ponderado por comercio    |      |       |      |       | No ag                                |  |
| Importaciones en millardos US\$    |      |       |      |       | Ag: Contingentes arancelarios (en %) |  |
|                                    |      |       |      |       | Ag: Salvaguardia especiales (en %)   |  |

| Distribución de frecuencias |      | Exentas                                    | 0 <= 5 | 5 <= 10 | 10 <= 15 | 15 <= 25 | 25 <= 50 | 50 <= 100 | > 100 | No AdV en % |
|-----------------------------|------|--|--------|---------|----------|----------|----------|-----------|-------|-------------|
|                             |      | Líneas arancelarias y importaciones (en %) |        |         |          |          |          |           |       |             |
| Productos agrícolas         |      |  |        |         |          |          |          |           |       |             |
| Consolidados finales        |      |  |        |         |          |          |          |           |       |             |
| NMF aplicados               | 2006 | 2.1  | 5.3    | 8.1     | 0        | 27.2     | 56.9     | 0         | 0     | 0.3         |
| Importaciones               |      |  |        |         |          |          |          |           |       |             |
| Productos no agrícolas      |      |  |        |         |          |          |          |           |       |             |
| Consolidados finales        |      |  |        |         |          |          |          |           |       |             |
| NMF aplicados               | 2006 | 7.2  | 21.5   | 24.3    | 0        | 22.6     | 24.4     | 0         | 0     | 0.0         |
| Importaciones               |      |  |        |         |          |          |          |           |       |             |

**Parte A.2 Aranceles e importaciones por grupos de productos**

| Grupos de productos                    | Derechos consolidados finales |              |     |                    | Derechos NMF aplicados |              |     | Importaciones |              |  |
|--|-------------------------------|--------------|-----|--------------------|------------------------|--------------|-----|---------------|--------------|--|
|  | Promedio                      | Exentos en % | Max | Consolidación en % | Promedio               | Exentos en % | Max | Sector en %   | Exentas en % |  |
| Productos animales                     |                               |              |     |                    | 36.0                   | 3.2          | 40  |               |              |  |
| Productos lácteos                      |                               |              |     |                    | 38.9                   | 0            | 40  |               |              |  |
| Frutas, legumbres, plantas             |                               |              |     |                    | 35.3                   | 1.6          | 40  |               |              |  |
| Café, té                               |                               |              |     |                    | 28.8                   | 0            | 40  |               |              |  |
| Cereales y otras preparaciones         |                               |              |     |                    | 24.6                   | 7.6          | 40  |               |              |  |
| Semillas oleaginosas, grasas y aceites |                               |              |     |                    | 27.1                   | 0            | 40  |               |              |  |
| Azúcares y artículos de confitería     |                               |              |     |                    | 23.5                   | 0            | 40  |               |              |  |
| Bebidas y tabaco                       |                               |              |     |                    | 39.7                   | 0            | 40  |               |              |  |
| Algodón                                |                               |              |     |                    | 25.0                   | 0            | 25  |               |              |  |
| Otros productos agrícolas              |                               |              |     |                    | 23.5                   | 1.7          | 40  |               |              |  |
| Pescado y sus productos                |                               |              |     |                    |                        |              |     |               |              |  |
| Metales y minerales                    |                               |              |     |                    | 21.8                   | 0.1          | 40  |               |              |  |
| Petróleo                               |                               |              |     |                    | 9.4                    | 5.7          | 10  |               |              |  |
| Productos químicos                     |                               |              |     |                    | 8.1                    | 0.1          | 40  |               |              |  |
| Madera, papel, etc.                    |                               |              |     |                    | 22.5                   | 2.6          | 40  |               |              |  |
| Textiles                               |                               |              |     |                    | 21.8                   | 0.9          | 40  |               |              |  |
| Prendas de vestir                      |                               |              |     |                    | 40.0                   | 0            | 40  |               |              |  |
| Cueros, calzado, etc.                  |                               |              |     |                    | 26.1                   | 0            | 40  |               |              |  |
| Máquinas no eléctricas                 |                               |              |     |                    | 7.6                    | 46.7         | 40  |               |              |  |
| Máquinas eléctricas                    |                               |              |     |                    | 16.0                   | 1.7          | 40  |               |              |  |
| Material de transporte                 |                               |              |     |                    | 12.3                   | 14.5         | 40  |               |              |  |
| Manufacturas n.e.p.                    |                               |              |     |                    | 21.6                   | 10.0         | 40  |               |              |  |

**Parte B Exportaciones a los principales socios y aranceles que enfrentan**

| Principales mercados | Impo bilaterales |       | Diversificación      |             | Promedio NMF de líneas con comercio |           | Margen de pref. | Impo exentas |            |
|----------------------|------------------|-------|----------------------|-------------|-------------------------------------|-----------|-----------------|--------------|------------|
|                      | en US\$ Millones |       | 95% de expo están en |             | Simple                              | Ponderado | Ponderado       | Líneas en %  | Valor en % |
|                      |                  |       | N° Capítulos         | N° Subpart. |                                     |           |                 |              |            |
| China                | 2005             | 2,614 | 1                    | 1           | 7.5                                 | 0.3       | 0.1             | 70.4         | 99.5       |
| Japón                | 2005             | 1,837 | 1                    | 1           | 17.1                                | 0.5       | 0.0             | 60.0         | 0.7        |
| Comunidades Europeas | 2005             | 215   | 6                    | 9           | 4.2                                 | 3.5       | 0.4             | 94.1         | 93.7       |
| Corea, República de  | 2005             | 139   | 2                    | 2           | 41.3                                | 29.8      | 0.0             | 20.0         | 1.0        |
| Canadá               | 2005             | 66    | 1                    | 1           | 2.9                                 | 0.0       | 0.0             | 100.0        | 100.0      |
| India                | 2004             | 20    | 11                   | 13          | 13.3                                | 16.3      | 0.9             | 14.9         | 5.8        |

**Parte A.1 Aranceles e importaciones totales y por rangos de tarifa**

| Total                              |      | Total | Ag   | No Ag | Miembro de la OMC desde              |  | 1995       |
|------------------------------------|------|-------|------|-------|--------------------------------------|--|------------|
| Consolidado final, promedio simple |      | 9.8   | 57.2 | 2.6   | Cobertura de la consolidación:       |  | Total 99.8 |
| NMF Aplicado, promedio simple      | 2006 | 7.6   | 43.8 | 2.1   | No ag                                |  | 99.7       |
| Promedio ponderado por comercio    | 2005 | 2.6   | 27.1 | 1.2   | Ag: Contingentes arancelarios (en %) |  | 24.7       |
| Importaciones en millardos US\$    | 2005 | 119.9 | 6.1  | 113.9 | Ag: Salvaguardia especiales (en %)   |  | 56.9       |

| Distribución de frecuencias |                      | Exentas | 0 <= 5 | 5 <= 10 | 10 <= 15 | 15 <= 25 | 25 <= 50 | 50 <= 100 | > 100 | No AdV en % |
|-----------------------------|----------------------|---------|--------|---------|----------|----------|----------|-----------|-------|-------------|
|                             |                      |         |        |         |          |          |          |           |       |             |
| Productos agrícolas         |                      |         |        |         |          |          |          |           |       |             |
|                             | Consolidados finales | 22.6    | 19.2   | 8.4     | 5.4      | 5.9      | 7.6      | 12.6      | 17.8  | 77.4        |
|                             | NMF aplicados 2006   | 27.0    | 25.8   | 9.0     | 5.4      | 5.5      | 6.4      | 8.2       | 12.7  | 73.0        |
|                             | Importaciones 2005   | 19.6    | 33.7   | 15.7    | 8.5      | 7.6      | 6.5      | 3.9       | 4.5   | 80.3        |
| Productos no agrícolas      |                      |         |        |         |          |          |          |           |       |             |
|                             | Consolidados finales | 17.3    | 65.2   | 13.2    | 2.6      | 1.2      | 0.1      | 0.0       | 0.0   | 82.5        |
|                             | NMF aplicados 2006   | 18.7    | 68.8   | 9.4     | 2.0      | 0.9      | 0.0      | 0.0       | 0.0   | 81.3        |
|                             | Importaciones 2005   | 37.3    | 55.6   | 5.6     | 1.1      | 0.4      | 0.0      | 0.0       | 0.0   | 62.7        |

**Parte A.2 Aranceles e importaciones por grupos de productos**

| Grupos de productos                    | Derechos consolidados finales |              |        |                    | Derechos NMF aplicados |              |        | Importaciones |              |
|--|-------------------------------|--------------|--------|--------------------|------------------------|--------------|--------|---------------|--------------|
|  | Promedio                      | Exentos en % | Max    | Consolidación en % | Promedio               | Exentos en % | Max    | Sector en %   | Exentas en % |
| Productos animales                     | 167.5                         | 4.6          | > 1000 | 100                | 141.6                  | 11.3         | > 1000 | 0.2           | 7.6          |
| Productos lácteos                      | 151.2                         | 0            | 569    | 100                | 158.2                  | 0            | 645    | 0.2           | 0            |
| Frutas, legumbres, plantas             | 35.7                          | 24.0         | 879    | 100                | 21.5                   | 27.2         | 879    | 1.6           | 17.3         |
| Café, té                               | 12.2                          | 26.4         | 569    | 100                | 7.0                    | 34.7         | 198    | 0.5           | 49.4         |
| Cereales y otras preparaciones         | 56.7                          | 5.5          | 809    | 100                | 35.2                   | 8.5          | 349    | 0.8           | 4.6          |
| Semillas oleaginosas, grasas y aceites | 79.7                          | 11.0         | 287    | 100                | 38.3                   | 21.8         | 252    | 0.2           | 6.1          |
| Azúcares y artículos de confitería     | 48.9                          | 3.1          | 405    | 100                | 39.4                   | 8.6          | 405    | 0.2           | 3.5          |
| Bebidas y tabaco                       | 34.5                          | 8.8          | 605    | 100                | 43.6                   | 10.9         | 562    | 0.8           | 21.1         |
| Algodón                                | 0.0                           | 100.0        | 0      | 100                | 0.0                    | 100.0        | 0      | 0.0           | 100.0        |
| Otros productos agrícolas              | 17.1                          | 51.7         | 917    | 100                | 9.7                    | 57.4         | 385    | 0.5           | 41.2         |
| Pescado y sus productos                | 1.8                           | 70.6         | 177    | 100                | 0.4                    | 79.3         | 20     | 0.4           | 70.2         |
| Metales y minerales                    | 1.8                           | 13.2         | 27     | 98.8               | 1.4                    | 15.0         | 24     | 14.9          | 7.7          |
| Petróleo                               | 15.8                          | 0            | 16     | 50.0               | 0.0                    | 100.0        | 0      | 5.3           | 100.0        |
| Productos químicos                     | 1.2                           | 31.2         | 20     | 100                | 1.0                    | 34.7         | 20     | 23.8          | 59.2         |
| Madera, papel, etc.                    | 4.3                           | 16.7         | 20     | 100                | 3.9                    | 16.1         | 22     | 6.3           | 36.5         |
| Textiles                               | 6.5                           | 2.5          | 134    | 100                | 5.9                    | 2.3          | 134    | 2.1           | 1.6          |
| Prendas de vestir                      | 6.4                           | 0            | 19     | 100                | 4.9                    | 0            | 19     | 3.4           | 0            |
| Cueros, calzado, etc.                  | 2.8                           | 4.1          | 21     | 100                | 1.9                    | 3.6          | 17     | 1.8           | 0.3          |
| Máquinas no eléctricas                 | 0.8                           | 20.6         | 14     | 100                | 0.5                    | 21.0         | 5      | 12.0          | 40.3         |
| Máquinas eléctricas                    | 1.0                           | 22.5         | 8      | 100                | 0.8                    | 22.0         | 8      | 7.8           | 40.9         |
| Material de transporte                 | 2.6                           | 4.9          | 20     | 100                | 1.5                    | 8.1          | 13     | 8.9           | 5.6          |
| Manufacturas n.e.p.                    | 1.7                           | 16.5         | 99     | 100                | 1.1                    | 16.8         | 32     | 8.3           | 45.6         |

**Parte B Exportaciones a los principales socios y aranceles que enfrentan**

| Principales mercados | Impo bilaterales |        | Diversificación      |             | Promedio NMF de     |           | Margen    | Impo exentas |       |
|----------------------|------------------|--------|----------------------|-------------|---------------------|-----------|-----------|--------------|-------|
|                      | en US\$          |        | 95% de expo están en |             | líneas con comercio |           | de pref.  | Líneas       | Valor |
|                      | Millones         |        | N° Capítulos         | N° Subpart. | Simple              | Ponderado | Ponderado | en %         | en %  |
| Comunidades Europeas | 2005             | 78,112 | 80                   | 1,329       | 6.7                 | 2.5       | 1.6       | 67.8         | 85.0  |
| Estados Unidos       | 2005             | 9,554  | 63                   | 570         | 3.9                 | 1.8       | 0.0       | 40.6         | 54.5  |
| India                | 2004             | 5,720  | 20                   | 114         | 16.1                | 15.0      | 0.0       | 3.5          | 0.6   |
| Japón                | 2005             | 5,030  | 39                   | 343         | 7.4                 | 0.9       | 0.0       | 44.2         | 81.5  |
| Turquía              | 2005             | 4,000  | 30                   | 188         | 4.1                 | 1.0       | 0.7       | 98.9         | 99.8  |
| Hong Kong, China     | 2005             | 3,687  | 37                   | 192         | 0.0                 | 0.0       | 0.0       | 100.0        | 100.0 |

**Parte A.1 Aranceles e importaciones totales y por rangos de tarifa**

| Total                              | Total | Ag   | No Ag | Miembro de la OMC desde              | 1995       |
|------------------------------------|-------|------|-------|--------------------------------------|------------|
| Consolidado final, promedio simple | 18.5  | 19.9 | 17.1  | Cobertura de la consolidación:       | Total 26.3 |
| NMF Aplicado, promedio simple      |       |      |       |                                      | No ag 15.1 |
| Promedio ponderado por comercio    |       |      |       | Ag: Contingentes arancelarios (en %) | 0          |
| Importaciones en millardos US\$    |       |      |       | Ag: Salvaguardia especiales (en %)   | 0          |

| Distribución de frecuencias | Exentas                                    | 0 <= 5 | 5 <= 10 | 10 <= 15 | 15 <= 25 | 25 <= 50 | 50 <= 100 | > 100 | No AdV en % |
|-----------------------------|--|--------|---------|----------|----------|----------|-----------|-------|-------------|
|                             | Líneas arancelarias y importaciones (en %) |        |         |          |          |          |           |       |             |
| Productos agrícolas         |  |        |         |          |          |          |           |       |             |
| Consolidados finales        | 0.1  | 0      | 0.1     | 0.3      | 99.6     | 0        | 0         | 0     | 0           |
| NMF aplicados               |  |        |         |          |          |          |           |       |             |
| Importaciones               |  |        |         |          |          |          |           |       |             |
| Productos no agrícolas      |  |        |         |          |          |          |           |       |             |
| Consolidados finales        | 1.0  | 4.7    | 0.3     | 0        | 6.1      | 3.0      | 0         | 0     | 0.0         |
| NMF aplicados               |  |        |         |          |          |          |           |       |             |
| Importaciones               |  |        |         |          |          |          |           |       |             |

**Parte A.2 Aranceles e importaciones por grupos de productos**

| Grupos de productos                    | Derechos consolidados finales |              |     |                    | Derechos NMF aplicados |              |     | Importaciones |              |
|--|-------------------------------|--------------|-----|--------------------|------------------------|--------------|-----|---------------|--------------|
|  | Promedio                      | Exentos en % | Max | Consolidación en % | Promedio               | Exentos en % | Max | Sector en %   | Exentas en % |
| Productos animales                     | 20.0                          | 0            | 20  | 100                |                        |              |     |               |              |
| Productos lácteos                      | 20.0                          | 0            | 20  | 100                |                        |              |     |               |              |
| Frutas, legumbres, plantas             | 20.0                          | 0            | 20  | 100                |                        |              |     |               |              |
| Café, té                               | 20.0                          | 0            | 20  | 100                |                        |              |     |               |              |
| Cereales y otras preparaciones         | 19.9                          | 0            | 20  | 100                |                        |              |     |               |              |
| Semillas oleaginosas, grasas y aceites | 19.0                          | 0.7          | 20  | 100                |                        |              |     |               |              |
| Azúcares y artículos de confitería     | 20.0                          | 0            | 20  | 100                |                        |              |     |               |              |
| Bebidas y tabaco                       | 20.0                          | 0            | 20  | 100                |                        |              |     |               |              |
| Algodón                                | 20.0                          | 0            | 20  | 100                |                        |              |     |               |              |
| Otros productos agrícolas              | 20.0                          | 0            | 20  | 100                |                        |              |     |               |              |
| Pescado y sus productos                | 22.7                          | 0            | 25  | 11.2               |                        |              |     |               |              |
| Metales y minerales                    | 6.7                           | 3.8          | 20  | 8.6                |                        |              |     |               |              |
| Petróleo                               | 31.2                          | 0            | 44  | 50.0               |                        |              |     |               |              |
| Productos químicos                     | 5.8                           | 70.0         | 30  | 3.0                |                        |              |     |               |              |
| Madera, papel, etc.                    | 22.5                          | 0            | 25  | 1.6                |                        |              |     |               |              |
| Textiles                               | 15.5                          | 20.0         | 20  | 12.5               |                        |              |     |               |              |
| Prendas de vestir                      | 37.6                          | 0            | 40  | 53.6               |                        |              |     |               |              |
| Cueros, calzado, etc.                  | 10.7                          | 46.7         | 20  | 10.3               |                        |              |     |               |              |
| Máquinas no eléctricas                 | 6.2                           | 0            | 23  | 31.8               |                        |              |     |               |              |
| Máquinas eléctricas                    | 17.7                          | 0            | 20  | 20.2               |                        |              |     |               |              |
| Material de transporte                 | 22.2                          | 0            | 38  | 34.4               |                        |              |     |               |              |
| Manufacturas n.e.p.                    | 20.0                          | 0            | 20  | 16.6               |                        |              |     |               |              |

**Parte B Exportaciones a los principales socios y aranceles que enfrentan**

| Principales mercados | Impo bilaterales |     | Diversificación      |             | Promedio NMF de líneas con comercio |           | Margen de pref.    | Impo exentas |            |
|----------------------|------------------|-----|----------------------|-------------|-------------------------------------|-----------|--------------------|--------------|------------|
|                      | en US\$          |     | 95% de expo están en |             | líneas con comercio                 |           | de pref. Ponderado | Líneas en %  | Valor en % |
|                      | Millones         |     | N° Capítulos         | N° Subpart. | Simple                              | Ponderado |                    |              |            |
| Comunidades Europeas | 2005             | 238 | 12                   | 16          | 9.1                                 | 10.1      | 5.4                | 76.2         | 89.2       |
| Estados Unidos       | 2005             | 167 | 2                    | 3           | 1.6                                 | 0.0       | 0.0                | 90.7         | 99.9       |
| Canadá               | 2005             | 152 | 1                    | 1           | 3.3                                 | 0.0       | 0.0                | 67.9         | 100.0      |
| Camerún              | 2005             | 13  | 1                    | 1           | 10.0                                | 10.0      | 0.0                | 0.0          | 0.0        |
| Kenya                | 2005             | 13  | 1                    | 1           | 17.3                                | 1.8       | 0.0                | 50.0         | 83.0       |
| Japón                | 2005             | 12  | 1                    | 1           | 2.4                                 | 1.0       | 0.0                | 74.3         | 1.7        |

**Parte A.1 Aranceles e importaciones totales y por rangos de tarifa**

| Total                              |      | Total | Ag   | No Ag | Miembro de la OMC desde              | 1995       |
|------------------------------------|------|-------|------|-------|--------------------------------------|------------|
| Consolidado final, promedio simple | 2006 | 19.1  | 40.8 | 15.7  | Cobertura de la consolidación:       | Total 96.6 |
| NMF Aplicado, promedio simple      |      | 8.0   | 9.3  | 7.8   |                                      | No ag 96.1 |
| Promedio ponderado por comercio    |      |       |      |       | Ag: Contingentes arancelarios (en %) | 0          |
| Importaciones en millardos US\$    |      |       |      |       | Ag: Salvaguardia especiales (en %)   | 38.7       |

| Distribución de frecuencias |      | Exentas                                    | 0 <= 5 | 5 <= 10 | 10 <= 15 | 15 <= 25 | 25 <= 50 | 50 <= 100 | > 100 | No AdV<br>en % |
|-----------------------------|------|--|--------|---------|----------|----------|----------|-----------|-------|----------------|
|                             |      | Líneas arancelarias y importaciones (en %) |        |         |          |          |          |           |       |                |
| Productos agrícolas         |      |  |        |         |          |          |          |           |       |                |
| Consolidados finales        | 2006 | 23.0                                       | 2.4    | 1.8     | 1.5      | 9.8      | 35.7     | 22.2      | 3.3   | 0              |
| NMF aplicados               |      | 44.8                                       | 10.5   | 13.4    | 6.7      | 15.6     | 8.0      | 0.6       | 0     | 15.1           |
| Importaciones               |      |  |        |         |          |          |          |           |       |                |
| Productos no agrícolas      |      |  |        |         |          |          |          |           |       |                |
| Consolidados finales        | 2006 | 13.6                                       | 5.4    | 21.5    | 20.9     | 19.7     | 15.0     | 0         | 0     | 0              |
| NMF aplicados               |      | 58.8                                       | 5.5    | 6.1     | 9.0      | 12.8     | 7.9      | 0         | 0.0   | 0.4            |
| Importaciones               |      |  |        |         |          |          |          |           |       |                |

**Parte A.2 Aranceles e importaciones por grupos de productos**

| Grupos de productos                    | Derechos consolidados finales |                 |     |                       | Derechos NMF aplicados |                 |     | Importaciones  |                 |
|--|-------------------------------|-----------------|-----|-----------------------|------------------------|-----------------|-----|----------------|-----------------|
|  | Promedio                      | Exentos<br>en % | Max | Consolidación<br>en % | Promedio               | Exentos<br>en % | Max | Sector<br>en % | Exentas<br>en % |
| Productos animales                     | 43.6                          | 21.0            | 160 | 100                   | 12.9                   | 54.0            | 48  |                |                 |
| Productos lácteos                      | 92.2                          | 0               | 96  | 100                   | 32.4                   | 20.0            | 96  |                |                 |
| Frutas, legumbres, plantas             | 26.4                          | 22.1            | 99  | 100                   | 9.3                    | 35.4            | 55  |                |                 |
| Café, té                               | 67.3                          | 20.8            | 170 | 100                   | 9.0                    | 45.8            | 40  |                |                 |
| Cereales y otras preparaciones         | 49.7                          | 5.2             | 597 | 100                   | 9.7                    | 30.5            | 30  |                |                 |
| Semillas oleaginosas, grasas y aceites | 47.6                          | 6.1             | 81  | 100                   | 7.9                    | 16.9            | 20  |                |                 |
| Azúcares y artículos de confitería     | 73.4                          | 0               | 105 | 100                   | 6.3                    | 62.5            | 37  |                |                 |
| Bebidas y tabaco                       | 119.2                         | 5.0             | 597 | 100                   | 18.3                   | 9.4             | 45  |                |                 |
| Algodón                                | 60.0                          | 0               | 60  | 100                   | 5.1                    | 66.7            | 17  |                |                 |
| Otros productos agrícolas              | 11.9                          | 56.0            | 72  | 98.7                  | 2.1                    | 86.5            | 25  |                |                 |
| Pescado y sus productos                | 24.7                          | 33.3            | 37  | 2.8                   | 4.2                    | 77.2            | 30  |                |                 |
| Metales y minerales                    | 11.8                          | 16.0            | 30  | 95.9                  | 4.2                    | 61.6            | 30  |                |                 |
| Petróleo                               | -                             | -               | -   | 0                     | 1.2                    | 66.4            | 15  |                |                 |
| Productos químicos                     | 12.3                          | 7.1             | 37  | 99.6                  | 2.9                    | 78.4            | 22  |                |                 |
| Madera, papel, etc.                    | 10.9                          | 12.1            | 30  | 100                   | 7.7                    | 40.6            | 30  |                |                 |
| Textiles                               | 22.2                          | 4.0             | 30  | 99.2                  | 17.9                   | 13.5            | 504 |                |                 |
| Prendas de vestir                      | 45.0                          | 0               | 45  | 100                   | 37.9                   | 2.6             | 40  |                |                 |
| Cueros, calzado, etc.                  | 20.9                          | 0               | 30  | 97.9                  | 13.7                   | 34.6            | 48  |                |                 |
| Máquinas no eléctricas                 | 9.2                           | 39.9            | 30  | 100                   | 1.5                    | 90.4            | 30  |                |                 |
| Máquinas eléctricas                    | 17.4                          | 5.4             | 30  | 99.6                  | 5.2                    | 62.4            | 25  |                |                 |
| Material de transporte                 | 18.4                          | 17.2            | 50  | 100                   | 6.1                    | 67.1            | 32  |                |                 |
| Manufacturas n.e.p.                    | 12.7                          | 25.0            | 30  | 96.1                  | 3.4                    | 80.5            | 30  |                |                 |

**Parte B Exportaciones a los principales socios y aranceles que enfrentan**

| Principales mercados | Impo bilaterales |     | Diversificación      |             | Promedio NMF de     |           | Margen    | Impo exentas |       |
|----------------------|------------------|-----|----------------------|-------------|---------------------|-----------|-----------|--------------|-------|
|                      | en US\$          |     | 95% de expo están en |             | líneas con comercio |           | de pref.  | Líneas       | Valor |
|                      | Millones         |     | N° Capítulos         | N° Subpart. | Simple              | Ponderado | Ponderado | en %         | en %  |
| Estados Unidos       | 2005             | 189 | 4                    | 28          | 10.9                | 20.1      | 19.5      | 92.4         | 90.7  |
| Comunidades Europeas | 2005             | 143 | 15                   | 27          | 14.9                | 46.2      | 45.2      | 40.2         | 95.1  |
| Corea, República de  | 2005             | 90  | 21                   | 86          | 6.8                 | 4.3       | 0.0       | 13.5         | 14.8  |
| Tailandia            | 2005             | 75  | 6                    | 16          | 8.2                 | 2.2       | 0.0       | 7.5          | 1.4   |
| Nueva Zelanda        | 2005             | 52  | 2                    | 2           | 3.5                 | 6.3       | 1.4       | 50.0         | 9.5   |
| Australia            | 2005             | 47  | 2                    | 2           | 4.1                 | 4.3       | 2.8       | 29.5         | 62.3  |

**Parte A.1 Aranceles e importaciones totales y por rangos de tarifa**

| Total                              |      | Total | Ag   | No Ag | Miembro de la OMC desde              | 1995       |
|------------------------------------|------|-------|------|-------|--------------------------------------|------------|
| Consolidado final, promedio simple |      | 28.2  | 40.7 | 25.5  | Cobertura de la consolidación:       | Total 74.7 |
| NMF Aplicado, promedio simple      | 2006 | 10.0  | 22.1 | 8.2   |                                      | No ag 70.9 |
| Promedio ponderado por comercio    | 2005 | 4.8   | 12.7 | 4.5   | Ag: Contingentes arancelarios (en %) | 4.6        |
| Importaciones en millardos US\$    | 2005 | 108.0 | 3.9  | 104.2 | Ag: Salvaguardia especiales (en %)   | 7.8        |

| Distribución de frecuencias | Exentas                                    | 0 <= 5 | 5 <= 10 | 10 <= 15 | 15 <= 25 | 25 <= 50 | 50 <= 100 | > 100 | No AdV en % |
|-----------------------------|--|--------|---------|----------|----------|----------|-----------|-------|-------------|
|                             | Líneas arancelarias y importaciones (en %) |        |         |          |          |          |           |       |             |
| Productos agrícolas         |  |        |         |          |          |          |           |       |             |
| Consolidados finales        | 1.5  | 1.0    | 3.8     | 2.0      | 1.7      | 72.4     | 12.9      | 4.4   | 44.3        |
| NMF aplicados 2006          | 3.7  | 19.7   | 11.4    | 5.2      | 9.3      | 46.9     | 2.9       | 0.7   | 51.5        |
| Importaciones 2005          | 16.3                                       | 22.5   | 30.5    | 3.6      | 6.3      | 18.2     | 2.2       | 0.3   | 39.4        |
| Productos no agrícolas      |  |        |         |          |          |          |           |       |             |
| Consolidados finales        | 3.0  | 2.4    | 1.2     | 2.2      | 13.2     | 48.3     | 0.4       | 0.0   | 14.8        |
| NMF aplicados 2006          | 20.6                                       | 42.9   | 18.3    | 1.2      | 6.7      | 9.8      | 0.3       | 0.1   | 17.4        |
| Importaciones 2005          | 48.8                                       | 24.1   | 19.8    | 1.8      | 1.3      | 3.9      | 0.3       | 0.0   | 10.1        |

**Parte A.2 Aranceles e importaciones por grupos de productos**

| Grupos de productos                    | Derechos consolidados finales |              |     |                    | Derechos NMF aplicados |              |     | Importaciones |              |
|--|-------------------------------|--------------|-----|--------------------|------------------------|--------------|-----|---------------|--------------|
|  | Promedio                      | Exentos en % | Max | Consolidación en % | Promedio               | Exentos en % | Max | Sector en %   | Exentas en % |
| Productos animales                     | 30.7                          | 11.3         | 50  | 100                | 28.1                   | 13.8         | 50  | 0.0           | 30.0         |
| Productos lácteos                      | 33.0                          | 0            | 216 | 100                | 15.8                   | 0            | 30  | 0.2           | 0            |
| Frutas, legumbres, plantas             | 55.8                          | 0            | 281 | 100                | 27.6                   | 1.1          | 123 | 0.3           | 1.0          |
| Café, té                               | 55.5                          | 0            | 90  | 100                | 23.1                   | 0            | 40  | 0.1           | 0            |
| Cereales y otras preparaciones         | 32.6                          | 0            | 73  | 100                | 19.4                   | 0.6          | 62  | 0.6           | 0.1          |
| Semillas oleaginosas, grasas y aceites | 38.1                          | 0            | 146 | 100                | 19.1                   | 0            | 40  | 1.1           | 0            |
| Azúcares y artículos de confitería     | 47.8                          | 0            | 94  | 100                | 32.3                   | 0            | 65  | 0.0           | 0            |
| Bebidas y tabaco                       | 57.0                          | 2.5          | 333 | 100                | 34.2                   | 2.2          | 283 | 0.2           | 0.0          |
| Algodón                                | 4.5                           | 0            | 5   | 100                | 0.0                    | 100.0        | 0   | 0.6           | 100.0        |
| Otros productos agrícolas              | 28.1                          | 0            | 226 | 100                | 10.3                   | 3.2          | 30  | 0.4           | 0.3          |
| Pescado y sus productos                | 13.9                          | 0            | 209 | 93.5               | 14.5                   | 0            | 154 | 1.3           | 0            |
| Metales y minerales                    | 24.9                          | 0.1          | 89  | 50.5               | 5.9                    | 28.9         | 30  | 21.3          | 38.9         |
| Petróleo                               | -                             | -            | -   | 0                  | 9.4                    | 24.0         | 20  | 17.3          | 90.9         |
| Productos químicos                     | 29.7                          | 0.2          | 59  | 57.6               | 3.8                    | 43.4         | 30  | 9.9           | 28.5         |
| Madera, papel, etc.                    | 24.4                          | 0            | 72  | 85.1               | 6.8                    | 23.4         | 138 | 1.9           | 31.6         |
| Textiles                               | 28.4                          | 0            | 41  | 93.3               | 8.1                    | 0            | 30  | 2.1           | 0            |
| Prendas de vestir                      | 30.0                          | 0            | 30  | 99.6               | 24.5                   | 0            | 60  | 0.2           | 0            |
| Cueros, calzado, etc.                  | 29.4                          | 0            | 36  | 58.9               | 12.7                   | 9.7          | 30  | 1.1           | 16.8         |
| Máquinas no eléctricas                 | 20.2                          | 7.1          | 30  | 89.1               | 4.7                    | 15.5         | 30  | 13.9          | 40.0         |
| Máquinas eléctricas                    | 18.7                          | 32.4         | 34  | 73.2               | 8.3                    | 23.2         | 30  | 18.5          | 63.2         |
| Material de transporte                 | 48.3                          | 0            | 80  | 24.6               | 20.7                   | 5.7          | 80  | 4.6           | 0.3          |
| Manufacturas n.e.p.                    | 25.1                          | 11.8         | 34  | 73.8               | 11.0                   | 14.2         | 141 | 4.4           | 48.7         |

**Parte B Exportaciones a los principales socios y aranceles que enfrentan**

| Principales mercados | Impo bilaterales |                                   | Diversificación |        | Promedio NMF de líneas con comercio |           | Margen de pref. | Impo exentas |       |
|----------------------|------------------|-----------------------------------|-----------------|--------|-------------------------------------|-----------|-----------------|--------------|-------|
|                      | en US\$ Millones | 95% de expo están en N° Capítulos | N° Subpart.     | Simple | Ponderado                           | Ponderado | Líneas en %     | Valor en %   |       |
|                      |                  |                                   |                 |        |                                     |           |                 |              |       |
| Estados Unidos       | 2005             | 15,552                            | 64              | 447    | 5.2                                 | 4.0       | 0.8             | 63.6         | 71.6  |
| Comunidades Europeas | 2005             | 15,349                            | 74              | 702    | 6.9                                 | 5.0       | 1.9             | 50.9         | 65.2  |
| Japón                | 2005             | 14,830                            | 70              | 559    | 8.9                                 | 6.0       | 0.6             | 55.4         | 80.7  |
| China                | 2005             | 13,990                            | 47              | 272    | 9.7                                 | 5.7       | 0.4             | 13.4         | 56.4  |
| Singapur             | 2005             | 7,480                             | 65              | 429    | 0.0                                 | 0.0       | 0.0             | 99.9         | 100.0 |
| Hong Kong, China     | 2005             | 6,047                             | 54              | 326    | 0.0                                 | 0.0       | 0.0             | 100.0        | 100.0 |



**Parte A.1 Aranceles e importaciones totales y por rangos de tarifa**

| Total                              |      | Total | Ag   | No Ag | Miembro de la OMC desde              |  | 2002      |
|------------------------------------|------|-------|------|-------|--------------------------------------|--|-----------|
| Consolidado final, promedio simple |      | 6.6   | 18.3 | 4.8   | Cobertura de la consolidación:       |  | Total 100 |
| NMF Aplicado, promedio simple      | 2006 | 6.4   | 17.5 | 4.7   |                                      |  | No ag 100 |
| Promedio ponderado por comercio    | 2005 | 2.4   | 10.4 | 2.1   | Ag: Contingentes arancelarios (en %) |  | 11.2      |
| Importaciones en millardos US\$    | 2005 | 179.9 | 7.1  | 172.8 | Ag: Salvaguardia especiales (en %)   |  | 10.3      |

| Distribución de frecuencias | Exentas                                    | 0 <= 5 | 5 <= 10 | 10 <= 15 | 15 <= 25 | 25 <= 50 | 50 <= 100 | > 100 | No AdV en % |
|-----------------------------|--|--------|---------|----------|----------|----------|-----------|-------|-------------|
|                             | Líneas arancelarias y importaciones (en %) |        |         |          |          |          |           |       |             |
| Productos agrícolas         |  |        |         |          |          |          |           |       |             |
| Consolidados finales        | 27.5                                       | 14.8   | 12.3    | 10.6     | 24.2     | 6.2      | 1.3       | 3.2   | 6.9         |
| NMF aplicados 2006          | 25.3                                       | 14.8   | 11.2    | 11.3     | 26.1     | 7.9      | 0.9       | 2.6   | 6.5         |
| Importaciones 2005          | 43.6                                       | 9.0    | 12.2    | 9.0      | 13.3     | 11.8     | 0.3       | 0.7   | 4.4         |
| Productos no agrícolas      |  |        |         |          |          |          |           |       |             |
| Consolidados finales        | 31.3                                       | 38.9   | 20.2    | 7.8      | 1.2      | 0.2      | 0.3       | 0.0   | 0.2         |
| NMF aplicados 2006          | 32.0                                       | 39.1   | 19.5    | 7.4      | 1.2      | 0.4      | 0.5       | 0.0   | 0.2         |
| Importaciones 2005          | 64.4                                       | 27.9   | 5.4     | 1.2      | 0.2      | 0.1      | 0.9       | 0.0   | 0.0         |

**Parte A.2 Aranceles e importaciones por grupos de productos**

| Grupos de productos                    | Derechos consolidados finales |              |     |                    | Derechos NMF aplicados |              |     | Importaciones |              |
|--|-------------------------------|--------------|-----|--------------------|------------------------|--------------|-----|---------------|--------------|
|  | Promedio                      | Exentos en % | Max | Consolidación en % | Promedio               | Exentos en % | Max | Sector en %   | Exentas en % |
| Productos animales                     | 16.1                          | 3.7          | 45  | 100                | 16.9                   | 3.2          | 45  | 0.2           | 0.4          |
| Productos lácteos                      | 15.5                          | 10.0         | 79  | 100                | 16.1                   | 0            | 79  | 0.1           | 0            |
| Frutas, legumbres, plantas             | 20.9                          | 9.2          | 649 | 100                | 21.0                   | 8.9          | 580 | 0.5           | 9.2          |
| Café, té                               | 8.5                           | 41.7         | 33  | 100                | 8.7                    | 25.0         | 34  | 0.1           | 15.6         |
| Cereales y otras preparaciones         | 41.5                          | 4.7          | 374 | 100                | 37.9                   | 7.4          | 374 | 1.1           | 39.8         |
| Semillas oleaginosas, grasas y aceites | 18.9                          | 58.0         | 370 | 100                | 19.3                   | 53.1         | 370 | 0.6           | 87.3         |
| Azúcares y artículos de confitería     | 49.5                          | 0            | 143 | 100                | 16.3                   | 6.3          | 28  | 0.1           | 7.3          |
| Bebidas y tabaco                       | 14.7                          | 21.6         | 40  | 100                | 16.6                   | 18.1         | 40  | 0.6           | 30.2         |
| Algodón                                | 0.0                           | 100.0        | 0   | 100                | 0.0                    | 100.0        | 0   | 0.2           | 100.0        |
| Otros productos agrícolas              | 3.5                           | 62.3         | 500 | 100                | 3.5                    | 61.7         | 560 | 0.5           | 70.3         |
| Pescado y sus productos                | 23.8                          | 5.6          | 241 | 100                | 23.1                   | 3.5          | 237 | 0.3           | 35.3         |
| Metales y minerales                    | 3.0                           | 51.5         | 13  | 100                | 2.7                    | 55.6         | 13  | 17.6          | 83.4         |
| Petróleo                               | 6.2                           | 4.3          | 10  | 100                | 3.9                    | 17.7         | 10  | 11.7          | 45.1         |
| Productos químicos                     | 2.8                           | 26.2         | 20  | 100                | 2.8                    | 26.4         | 20  | 13.0          | 43.8         |
| Madera, papel, etc.                    | 0.5                           | 93.8         | 13  | 100                | 0.5                    | 93.3         | 13  | 2.1           | 93.2         |
| Textiles                               | 7.5                           | 4.4          | 13  | 100                | 7.4                    | 4.2          | 14  | 1.3           | 3.5          |
| Prendas de vestir                      | 11.7                          | 0            | 12  | 100                | 11.7                   | 0            | 12  | 0.6           | 0            |
| Cueros, calzado, etc.                  | 5.4                           | 18.5         | 10  | 100                | 5.2                    | 14.0         | 10  | 0.9           | 22.3         |
| Máquinas no eléctricas                 | 3.7                           | 26.7         | 20  | 100                | 3.1                    | 26.6         | 20  | 12.9          | 54.3         |
| Máquinas eléctricas                    | 4.1                           | 28.2         | 15  | 100                | 4.0                    | 28.2         | 15  | 24.5          | 83.2         |
| Material de transporte                 | 7.8                           | 26.0         | 30  | 100                | 10.7                   | 27.8         | 60  | 3.8           | 36.8         |
| Manufacturas n.e.p.                    | 3.3                           | 36.3         | 14  | 100                | 3.2                    | 38.0         | 14  | 7.3           | 68.7         |

**Parte B Exportaciones a los principales socios y aranceles que enfrentan**

| Principales mercados | Impo bilaterales |        | Diversificación      |             | Promedio NMF de     |           | Margen    | Impo exentas |       |
|----------------------|------------------|--------|----------------------|-------------|---------------------|-----------|-----------|--------------|-------|
|                      | en US\$          |        | 95% de expo están en |             | líneas con comercio |           | de pref.  | Líneas       | Valor |
|                      | Millones         |        | N° Capítulos         | N° Subpart. | Simple              | Ponderado | Ponderado | en %         | en %  |
| China                | 2005             | 74,678 | 50                   | 644         | 9.2                 | 4.4       | 0.0       | 9.0          | 40.9  |
| Comunidades Europeas | 2005             | 28,242 | 58                   | 799         | 4.9                 | 1.9       | 0.0       | 17.6         | 62.0  |
| Estados Unidos       | 2005             | 27,010 | 70                   | 671         | 4.2                 | 2.6       | 0.0       | 39.5         | 60.2  |
| Hong Kong, China     | 2005             | 21,635 | 54                   | 486         | 0.0                 | 0.0       | 0.0       | 100.0        | 100.0 |
| Japón                | 2005             | 16,783 | 60                   | 688         | 6.5                 | 0.8       | 0.0       | 45.0         | 82.9  |
| Singapur             | 2005             | 13,301 | 45                   | 249         | 0.0                 | 0.0       | 0.0       | 100.0        | 100.0 |

**Parte A.1 Aranceles e importaciones totales y por rangos de tarifa**

| Total                              |      | Total | Ag    | No Ag | Miembro de la OMC desde              | 1995       |
|------------------------------------|------|-------|-------|-------|--------------------------------------|------------|
| Consolidado final, promedio simple |      | 120.0 | 120.0 | 120.0 | Cobertura de la consolidación:       | Total 13.4 |
| NMF Aplicado, promedio simple      | 2006 | 12.7  | 19.0  | 11.7  |                                      | No ag 0.1  |
| Promedio ponderado por comercio    | 2005 | 9.7   | 23.6  | 8.3   | Ag: Contingentes arancelarios (en %) | 0          |
| Importaciones en millardos US\$    | 2005 | 2.5   | 0.2   | 2.2   | Ag: Salvaguardia especiales (en %)   | 0          |

| Distribución de frecuencias | Exentas                                    | 0 <= 5 | 5 <= 10 | 10 <= 15 | 15 <= 25 | 25 <= 50 | 50 <= 100 | > 100 | No AdV en % |
|-----------------------------|--|--------|---------|----------|----------|----------|-----------|-------|-------------|
|                             | Líneas arancelarias y importaciones (en %) |        |         |          |          |          |           |       |             |
| Productos agrícolas         |  |        |         |          |          |          |           |       |             |
| Consolidados finales        | 0  | 0      | 0       | 0        | 0        | 0        | 0         | 100.0 | 0           |
| NMF aplicados 2006          | 17.0                                       | 0      | 16.9    | 0        | 62.6     | 0.6      | 1.7       | 0     | 1.2         |
| Importaciones 2005          | 35.2                                       | 0      | 14.4    | 0        | 36.2     | 1.1      | 13.1      | 0     | 0           |
| Productos no agrícolas      |  |        |         |          |          |          |           |       |             |
| Consolidados finales        | 0  | 0      | 0       | 0        | 0        | 0        | 0         | 0.1   | 0           |
| NMF aplicados 2006          | 39.4                                       | 0      | 23.4    | 0        | 36.6     | 0.4      | 0.0       | 0     | 0.1         |
| Importaciones 2005          | 54.9                                       | 0      | 18.2    | 0        | 25.6     | 0.2      | 1.2       | 0     | 1.1         |

**Parte A.2 Aranceles e importaciones por grupos de productos**

| Grupos de productos                    | Derechos consolidados finales |              |     |                    | Derechos NMF aplicados |              |     | Importaciones |              |
|--|-------------------------------|--------------|-----|--------------------|------------------------|--------------|-----|---------------|--------------|
|  | Promedio                      | Exentos en % | Max | Consolidación en % | Promedio               | Exentos en % | Max | Sector en %   | Exentas en % |
| Productos animales                     | 120.0                         | 0            | 120 | 100                | 23.7                   | 5.4          | 25  | 0.1           | 20.9         |
| Productos lácteos                      | 120.0                         | 0            | 120 | 100                | 39.0                   | 0            | 60  | 0.1           | 0            |
| Frutas, legumbres, plantas             | 120.0                         | 0            | 120 | 100                | 21.4                   | 10.2         | 25  | 0.3           | 6.1          |
| Café, té                               | 120.0                         | 0            | 120 | 100                | 19.6                   | 16.7         | 25  | 0.0           | 0.9          |
| Cereales y otras preparaciones         | 120.0                         | 0            | 120 | 100                | 21.6                   | 7.0          | 60  | 2.2           | 8.0          |
| Semillas oleaginosas, grasas y aceites | 120.0                         | 0            | 120 | 100                | 11.5                   | 23.0         | 25  | 3.8           | 72.9         |
| Azúcares y artículos de confitería     | 120.0                         | 0            | 120 | 100                | 32.2                   | 0            | 100 | 1.2           | 0            |
| Bebidas y tabaco                       | 120.0                         | 0            | 120 | 100                | 25.1                   | 0            | 35  | 1.6           | 0            |
| Algodón                                | 120.0                         | 0            | 120 | 100                | 0.0                    | 100.0        | 0   | 0.0           | 100.0        |
| Otros productos agrícolas              | 120.0                         | 0            | 120 | 100                | 9.8                    | 43.1         | 25  | 0.3           | 70.3         |
| Pescado y sus productos                | -                             | -            | -   | 0                  | 24.5                   | 0            | 25  | 0.0           | 0            |
| Metales y minerales                    | -                             | -            | -   | 0                  | 10.9                   | 33.5         | 55  | 16.1          | 57.8         |
| Petróleo                               | -                             | -            | -   | 0                  | 5.2                    | 53.3         | 25  | 8.4           | 95.8         |
| Productos químicos                     | -                             | -            | -   | 0                  | 3.9                    | 77.5         | 25  | 16.8          | 78.7         |
| Madera, papel, etc.                    | -                             | -            | -   | 0                  | 16.8                   | 23.5         | 25  | 4.3           | 18.4         |
| Textiles                               | 120.0                         | 0            | 120 | 0.3                | 19.7                   | 7.2          | 54  | 3.8           | 10.0         |
| Prendas de vestir                      | -                             | -            | -   | 0                  | 25.2                   | 0            | 50  | 0.5           | 0            |
| Cueros, calzado, etc.                  | -                             | -            | -   | 0                  | 12.7                   | 20.3         | 25  | 2.4           | 18.3         |
| Máquinas no eléctricas                 | 120.0                         | 0            | 120 | 0.2                | 3.3                    | 74.8         | 25  | 16.3          | 71.4         |
| Máquinas eléctricas                    | -                             | -            | -   | 0                  | 11.2                   | 31.3         | 35  | 8.2           | 31.9         |
| Material de transporte                 | 120.0                         | 0            | 120 | 0.8                | 6.7                    | 58.2         | 25  | 10.8          | 14.4         |
| Manufacturas n.e.p.                    | 120.0                         | 0            | 120 | 0.5                | 15.3                   | 27.0         | 35  | 2.6           | 55.9         |

**Parte B Exportaciones a los principales socios y aranceles que enfrentan**

| Principales mercados | Impo bilaterales |     | Diversificación      |             | Promedio NMF de líneas con comercio |           | Margen de pref. | Impo exentas |            |
|----------------------|------------------|-----|----------------------|-------------|-------------------------------------|-----------|-----------------|--------------|------------|
|                      | en US\$ Millones |     | 95% de expo están en |             | Simple                              | Ponderado | Ponderado       | Líneas en %  | Valor en % |
|                      |                  |     | N° Capítulos         | N° Subpart. |                                     |           |                 |              |            |
| Comunidades Europeas | 2005             | 371 | 23                   | 51          | 7.3                                 | 8.8       | 8.8             | 97.5         | 99.9       |
| China                | 2005             | 169 | 5                    | 5           | 7.3                                 | 9.9       | 1.1             | 68.6         | 77.6       |
| Canadá               | 2005             | 131 | 1                    | 1           | 4.4                                 | 0.0       | 0.0             | 100.0        | 100.0      |
| India                | 2004             | 127 | 10                   | 15          | 26.4                                | 23.9      | 0.1             | 5.3          | 0.2        |
| Noruega              | 2004             | 97  | 24                   | 63          | 3.3                                 | 24.1      | 24.1            | 100.0        | 100.0      |
| Japón                | 2005             | 75  | 6                    | 7           | 2.5                                 | 0.5       | 0.2             | 88.2         | 92.5       |

**Parte A.1 Aranceles e importaciones totales y por rangos de tarifa**

| Total                              |      | Total | Ag   | No Ag | No es miembro de la OMC              |  |
|------------------------------------|------|-------|------|-------|--------------------------------------|--|
| Consolidado final, promedio simple | 2006 | 7.9   | 11.3 | 7.4   | Cobertura de la consolidación:       |  |
| NMF Aplicado, promedio simple      |      |       |      |       | Total                                |  |
| Promedio ponderado por comercio    |      |       |      |       | No ag                                |  |
| Importaciones en millardos US\$    |      |       |      |       | Ag: Contingentes arancelarios (en %) |  |
|                                    |      |       |      |       | Ag: Salvaguardia especiales (en %)   |  |

| Distribución de frecuencias |      | Exentas                                    | 0 <= 5 | 5 <= 10 | 10 <= 15 | 15 <= 25 | 25 <= 50 | 50 <= 100 | > 100 | No AdV en % |
|-----------------------------|------|--|--------|---------|----------|----------|----------|-----------|-------|-------------|
|                             |      | Líneas arancelarias y importaciones (en %) |        |         |          |          |          |           |       |             |
| Productos agrícolas         |      |  |        |         |          |          |          |           |       |             |
| Consolidados finales        |      |  |        |         |          |          |          |           |       |             |
| NMF aplicados               | 2006 | 1.0  | 42.3   | 23.9    | 29.8     | 0.3      | 0.7      | 1.3       | 0.4   | 3.5         |
| Importaciones               |      |  |        |         |          |          |          |           |       |             |
| Productos no agrícolas      |      |  |        |         |          |          |          |           |       |             |
| Consolidados finales        |      |  |        |         |          |          |          |           |       |             |
| NMF aplicados               | 2006 | 1.0  | 66.9   | 16.1    | 16.0     | 0        | 0        | 0         | 0     | 0           |
| Importaciones               |      |  |        |         |          |          |          |           |       |             |

**Parte A.2 Aranceles e importaciones por grupos de productos**

| Grupos de productos                    | Derechos consolidados finales |              |     |                    | Derechos NMF aplicados |              |     | Importaciones |              |  |
|--|-------------------------------|--------------|-----|--------------------|------------------------|--------------|-----|---------------|--------------|--|
|  | Promedio                      | Exentos en % | Max | Consolidación en % | Promedio               | Exentos en % | Max | Sector en %   | Exentas en % |  |
| Productos animales                     |                               |              |     |                    | 9.6                    | 2.4          | 15  |               |              |  |
| Productos lácteos                      |                               |              |     |                    | 12.5                   | 0            | 15  |               |              |  |
| Frutas, legumbres, plantas             |                               |              |     |                    | 11.8                   | 0            | 15  |               |              |  |
| Café, té                               |                               |              |     |                    | 6.7                    | 0            | 15  |               |              |  |
| Cereales y otras preparaciones         |                               |              |     |                    | 9.9                    | 0            | 15  |               |              |  |
| Semillas oleaginosas, grasas y aceites |                               |              |     |                    | 6.5                    | 0            | 15  |               |              |  |
| Azúcares y artículos de confitería     |                               |              |     |                    | 6.3                    | 0            | 15  |               |              |  |
| Bebidas y tabaco                       |                               |              |     |                    | 43.4                   | 0            | 384 |               |              |  |
| Algodón                                |                               |              |     |                    | 15.0                   | 0            | 15  |               |              |  |
| Otros productos agrícolas              |                               |              |     |                    | 6.2                    | 3.5          | 15  |               |              |  |
| Pescado y sus productos                |                               |              |     |                    |                        |              |     |               |              |  |
| Metales y minerales                    |                               |              |     |                    | 7.7                    | 1.1          | 15  |               |              |  |
| Petróleo                               |                               |              |     |                    | 5.0                    | 0            | 5   |               |              |  |
| Productos químicos                     |                               |              |     |                    | 6.0                    | 0.1          | 15  |               |              |  |
| Madera, papel, etc.                    |                               |              |     |                    | 7.3                    | 3.6          | 15  |               |              |  |
| Textiles                               |                               |              |     |                    | 10.4                   | 0            | 15  |               |              |  |
| Prendas de vestir                      |                               |              |     |                    | 10.2                   | 0            | 15  |               |              |  |
| Cueros, calzado, etc.                  |                               |              |     |                    | 7.7                    | 0            | 15  |               |              |  |
| Máquinas no eléctricas                 |                               |              |     |                    | 5.0                    | 0            | 5   |               |              |  |
| Máquinas eléctricas                    |                               |              |     |                    | 5.0                    | 0            | 5   |               |              |  |
| Material de transporte                 |                               |              |     |                    | 5.1                    | 2.4          | 10  |               |              |  |
| Manufacturas n.e.p.                    |                               |              |     |                    | 7.4                    | 5.2          | 15  |               |              |  |

**Parte B Exportaciones a los principales socios y aranceles que enfrentan**

| Principales mercados | Impo bilaterales |     | Diversificación      |             | Promedio NMF de     |           | Margen    | Impo exentas |       |
|----------------------|------------------|-----|----------------------|-------------|---------------------|-----------|-----------|--------------|-------|
|                      | en US\$ Millones |     | 95% de expo están en |             | líneas con comercio |           | de pref.  | Líneas       | Valor |
|                      |                  |     | N° Capítulos         | N° Subpart. | Simple              | Ponderado | Ponderado | en %         | en %  |
| Estados Unidos       | 2005             | 248 | 1                    | 1           | 6.4                 | 0.0       | 0.0       | 25.0         | 99.6  |
| Comunidades Europeas | 2005             | 109 | 5                    | 11          | 6.2                 | 4.5       | 0.9       | 40.5         | 45.9  |
| Rusia, Federación de | 2005             | 95  | 12                   | 28          | 13.5                | 6.2       | 6.2       | 100.0        | 100.0 |
| Noruega              | 2004             | 80  | 1                    | 2           | 0.0                 | 0.0       | 0.0       | 100.0        | 100.0 |
| Turquía              | 2005             | 47  | 2                    | 3           | 4.4                 | 6.1       | 0.1       | 57.1         | 1.6   |
| Argelia              | 2004             | 20  | 21                   | 55          | 18.8                | 10.1      | 0.0       | 0.3          | 0.0   |

**Parte A.1 Aranceles e importaciones totales y por rangos de tarifa**

| Total                              |      | Total | Ag   | No Ag | Miembro de la OMC desde              | 1995       |
|------------------------------------|------|-------|------|-------|--------------------------------------|------------|
| Consolidado final, promedio simple |      | 80.0  | 80.0 | 80.0  | Cobertura de la consolidación:       | Total 14.0 |
| NMF Aplicado, promedio simple      | 2006 | 12.0  | 14.3 | 11.6  |                                      | No ag 0.8  |
| Promedio ponderado por comercio    | 2005 | 10.4  | 13.2 | 10.0  | Ag: Contingentes arancelarios (en %) | 0          |
| Importaciones en millardos US\$    | 2005 | 0.6   | 0.1  | 0.5   | Ag: Salvaguardia especiales (en %)   | 0          |

| Distribución de frecuencias | Exentas                                    | 0 <= 5 | 5 <= 10 | 10 <= 15 | 15 <= 25 | 25 <= 50 | 50 <= 100 | > 100 | No AdV<br>en % |
|-----------------------------|--|--------|---------|----------|----------|----------|-----------|-------|----------------|
|                             | Líneas arancelarias y importaciones (en %) |        |         |          |          |          |           |       |                |
| Productos agrícolas         |  |        |         |          |          |          |           |       |                |
| Consolidados finales        | 0  | 0      | 0       | 0        | 0        | 0        | 100.0     | 0     | 0              |
| NMF aplicados 2006          | 0  | 27.8   | 15.7    | 0        | 56.5     | 0        | 0         | 0     | 0              |
| Importaciones 2005          | 0  | 37.3   | 11.7    | 0        | 51.0     | 0        | 0         | 0     | 0              |
| Productos no agrícolas      |  |        |         |          |          |          |           |       |                |
| Consolidados finales        | 0  | 0      | 0       | 0        | 0        | 0        | 0.8       | 0     | 0              |
| NMF aplicados 2006          | 1.5  | 40.0   | 20.5    | 0        | 38.0     | 0        | 0         | 0     | 0              |
| Importaciones 2005          | 6.6  | 33.0   | 37.4    | 0        | 23.1     | 0        | 0         | 0     | 0              |

**Parte A.2 Aranceles e importaciones por grupos de productos**

| Grupos de productos                    | Derechos consolidados finales |                 |     |                       | Derechos NMF aplicados |                 |     | Importaciones  |                 |
|--|-------------------------------|-----------------|-----|-----------------------|------------------------|-----------------|-----|----------------|-----------------|
|  | Promedio                      | Exentos<br>en % | Max | Consolidación<br>en % | Promedio               | Exentos<br>en % | Max | Sector<br>en % | Exentas<br>en % |
| Productos animales                     | 80.0                          | 0               | 80  | 100                   | 19.0                   | 0               | 20  | 0.4            | 0               |
| Productos lácteos                      | 80.0                          | 0               | 80  | 100                   | 16.3                   | 0               | 20  | 0.6            | 0               |
| Frutas, legumbres, plantas             | 80.0                          | 0               | 80  | 100                   | 17.0                   | 0               | 20  | 0.6            | 0               |
| Café, té                               | 80.0                          | 0               | 80  | 100                   | 15.6                   | 0               | 20  | 0.1            | 0               |
| Cereales y otras preparaciones         | 80.0                          | 0               | 80  | 100                   | 13.4                   | 0               | 20  | 6.8            | 0               |
| Semillas oleaginosas, grasas y aceites | 80.0                          | 0               | 80  | 100                   | 10.5                   | 0               | 20  | 1.3            | 0               |
| Azúcares y artículos de confitería     | 80.0                          | 0               | 80  | 100                   | 11.3                   | 0               | 20  | 0.6            | 0               |
| Bebidas y tabaco                       | 80.0                          | 0               | 80  | 100                   | 18.4                   | 0               | 20  | 3.2            | 0               |
| Algodón                                | 80.0                          | 0               | 80  | 100                   | 5.0                    | 0               | 5   | 0.0            | 0               |
| Otros productos agrícolas              | 80.0                          | 0               | 80  | 100                   | 8.9                    | 0               | 20  | 0.1            | 0               |
| Pescado y sus productos                | -                             | -               | -   | 0                     | 14.4                   | 0               | 20  | 1.5            | 0               |
| Metales y minerales                    | 80.0                          | 0               | 80  | 2.9                   | 11.7                   | 0.1             | 20  | 18.6           | 0.1             |
| Petróleo                               | -                             | -               | -   | 0                     | 7.2                    | 22.9            | 10  | 28.7           | 0.3             |
| Productos químicos                     | -                             | -               | -   | 0                     | 7.1                    | 4.4             | 20  | 8.1            | 63.2            |
| Madera, papel, etc.                    | -                             | -               | -   | 0                     | 11.1                   | 5.1             | 20  | 2.3            | 10.9            |
| Textiles                               | -                             | -               | -   | 0                     | 16.5                   | 0.2             | 20  | 5.2            | 0.6             |
| Prendas de vestir                      | -                             | -               | -   | 0                     | 20.0                   | 0               | 20  | 3.0            | 0               |
| Cueros, calzado, etc.                  | 80.0                          | 0               | 80  | 6.2                   | 13.1                   | 1.2             | 20  | 1.9            | 6.1             |
| Máquinas no eléctricas                 | -                             | -               | -   | 0                     | 7.0                    | 0               | 20  | 3.3            | 0               |
| Máquinas eléctricas                    | 80.0                          | 0               | 80  | 0.4                   | 11.2                   | 0.4             | 20  | 6.6            | 0.0             |
| Material de transporte                 | -                             | -               | -   | 0                     | 8.7                    | 2.4             | 20  | 6.1            | 0.0             |
| Manufacturas n.e.p.                    | -                             | -               | -   | 0                     | 14.8                   | 1.8             | 20  | 0.9            | 2.8             |

**Parte B Exportaciones a los principales socios y aranceles que enfrentan**

| Principales mercados | Impo bilaterales    |     | Diversificación      |             | Promedio NMF de     |           | Margen<br>de pref.<br>Ponderado | Impo exentas   |               |
|----------------------|---------------------|-----|----------------------|-------------|---------------------|-----------|---------------------------------|----------------|---------------|
|                      | en US\$<br>Millones |     | 95% de expo están en |             | líneas con comercio |           |                                 | Líneas<br>en % | Valor<br>en % |
|                      |                     |     | N° Capítulos         | N° Subpart. | Simple              | Ponderado |                                 |                |               |
| Comunidades Europeas | 2005                | 142 | 14                   | 17          | 5.4                 | 2.9       | 1.1                             | 98.1           | 97.0          |
| Benin                | 2005                | 51  | 46                   | 109         | 15.3                | 17.2      | 12.9                            | 42.9           | 69.0          |
| India                | 2004                | 42  | 3                    | 4           | 12.0                | 8.4       | 0.0                             | 9.7            | 0.0           |
| China                | 2005                | 32  | 2                    | 2           | 7.4                 | 34.2      | 1.1                             | 75.0           | 17.2          |
| Burkina Faso         | 2004                | 15  | 16                   | 22          | 15.6                | 14.2      | 9.4                             | 38.6           | 57.3          |
| Brasil               | 2005                | 11  | 1                    | 2           | 2.6                 | 0.2       | 0.0                             | 63.2           | 97.8          |

**Parte A.1 Aranceles e importaciones totales y por rangos de tarifa**

| Total                              |      | Total | Ag   | No Ag | No es miembro de la OMC              |                                    |
|------------------------------------|------|-------|------|-------|--------------------------------------|------------------------------------|
| Consolidado final, promedio simple | 2006 | 17.0  | 25.3 | 15.8  | Cobertura de la consolidación:       |                                    |
| NMF Aplicado, promedio simple      |      |       |      |       | Total                                |                                    |
| Promedio ponderado por comercio    |      |       |      |       | No ag                                |                                    |
| Importaciones en millardos US\$    |      |       |      |       | Ag: Contingentes arancelarios (en %) |                                    |
|                                    |      |       |      |       |                                      | Ag: Salvaguardia especiales (en %) |

| Distribución de frecuencias |      | Exentas                                    | 0 <= 5 | 5 <= 10 | 10 <= 15 | 15 <= 25 | 25 <= 50 | 50 <= 100 | > 100 | No AdV en % |
|-----------------------------|------|--|--------|---------|----------|----------|----------|-----------|-------|-------------|
|                             |      | Líneas arancelarias y importaciones (en %) |        |         |          |          |          |           |       |             |
| Productos agrícolas         |      |  |        |         |          |          |          |           |       |             |
| Consolidados finales        |      |  |        |         |          |          |          |           |       |             |
| NMF aplicados               | 2006 | 15.7                                       | 0      | 0.7     | 62.5     | 16.4     | 1.7      | 0.1       | 2.6   | 8.1         |
| Importaciones               |      |  |        |         |          |          |          |           |       |             |
| Productos no agrícolas      |      |  |        |         |          |          |          |           |       |             |
| Consolidados finales        |      |  |        |         |          |          |          |           |       |             |
| NMF aplicados               | 2006 | 9.2  | 0      | 0.1     | 64.0     | 24.1     | 2.5      | 0         | 0     | 0.0         |
| Importaciones               |      |  |        |         |          |          |          |           |       |             |

**Parte A.2 Aranceles e importaciones por grupos de productos**

| Grupos de productos                    | Derechos consolidados finales |              |     |                    | Derechos NMF aplicados |              |        | Importaciones |              |
|--|-------------------------------|--------------|-----|--------------------|------------------------|--------------|--------|---------------|--------------|
|  | Promedio                      | Exentos en % | Max | Consolidación en % | Promedio               | Exentos en % | Max    | Sector en %   | Exentas en % |
| Productos animales                     |                               |              |     |                    | 10.4                   | 36.0         | 20     |               |              |
| Productos lácteos                      |                               |              |     |                    | 12.8                   | 15.0         | 15     |               |              |
| Frutas, legumbres, plantas             |                               |              |     |                    | 17.0                   | 7.9          | 25     |               |              |
| Café, té                               |                               |              |     |                    | 16.0                   | 0            | 20     |               |              |
| Cereales y otras preparaciones         |                               |              |     |                    | 14.7                   | 2.5          | 20     |               |              |
| Semillas oleaginosas, grasas y aceites |                               |              |     |                    | 15.6                   | 14.3         | 37     |               |              |
| Azúcares y artículos de confitería     |                               |              |     |                    | 14.7                   | 6.3          | 20     |               |              |
| Bebidas y tabaco                       |                               |              |     |                    | 183.3                  | 13.0         | > 1000 |               |              |
| Algodón                                |                               |              |     |                    | 15.0                   | 0            | 15     |               |              |
| Otros productos agrícolas              |                               |              |     |                    | 12.1                   | 26.1         | 25     |               |              |
| Pescado y sus productos                |                               |              |     |                    | 24.4                   | 0.9          | 25     |               |              |
| Metales y minerales                    |                               |              |     |                    | 14.5                   | 9.2          | 35     |               |              |
| Petróleo                               |                               |              |     |                    | 20.2                   | 2.2          | 35     |               |              |
| Productos químicos                     |                               |              |     |                    | 14.0                   | 8.7          | 30     |               |              |
| Madera, papel, etc.                    |                               |              |     |                    | 13.9                   | 14.2         | 35     |               |              |
| Textiles                               |                               |              |     |                    | 17.7                   | 3.1          | 35     |               |              |
| Prendas de vestir                      |                               |              |     |                    | 19.1                   | 0            | 20     |               |              |
| Cueros, calzado, etc.                  |                               |              |     |                    | 14.3                   | 18.2         | 25     |               |              |
| Máquinas no eléctricas                 |                               |              |     |                    | 15.8                   | 7.7          | 45     |               |              |
| Máquinas eléctricas                    |                               |              |     |                    | 14.4                   | 10.3         | 35     |               |              |
| Material de transporte                 |                               |              |     |                    | 21.3                   | 11.0         | 45     |               |              |
| Manufacturas n.e.p.                    |                               |              |     |                    | 16.1                   | 20.4         | 35     |               |              |

**Parte B Exportaciones a los principales socios y aranceles que enfrentan**

| Principales mercados | Impo bilaterales |   | Diversificación      |             | Promedio NMF de     |           | Margen    | Impo exentas |       |
|----------------------|------------------|---|----------------------|-------------|---------------------|-----------|-----------|--------------|-------|
|                      | en US\$ Millones |   | 95% de expo están en |             | líneas con comercio |           | de pref.  | Líneas       | Valor |
|                      |                  |   | N° Capítulos         | N° Subpart. | Simple              | Ponderado | Ponderado | en %         | en %  |
| Japón                | 2005             | 9 | 3                    | 4           | 6.5                 | 4.6       | 0.0       | 29.3         | 4.3   |
| Estados Unidos       | 2005             | 5 | 5                    | 9           | 2.8                 | 0.5       | 0.4       | 81.5         | 99.6  |
| Nueva Zelandia       | 2005             | 1 | 10                   | 16          | 1.7                 | 0.6       | 0.6       | 100.0        | 100.0 |
| Australia            | 2005             | 0 | 5                    | 8           | 1.7                 | 1.0       | 1.0       | 100.0        | 100.0 |
| Comunidades Europeas | 2005             | 0 | 10                   | 14          | 5.2                 | 5.5       | 5.5       | 100.0        | 100.0 |
| Taipei Chino         | 2005             | 0 | 2                    | 2           | 0.4                 | 0.1       | 0.0       | 90.0         | 98.3  |

## Parte A.1 Aranceles e importaciones totales y por rangos de tarifa

| Total                              |      | Total | Ag   | No Ag | Miembro de la OMC desde              | 1995  |     |
|------------------------------------|------|-------|------|-------|--------------------------------------|-------|-----|
| Consolidado final, promedio simple |      | 55.7  | 90.2 | 50.5  | Cobertura de la consolidación:       | Total | 100 |
| NMF Aplicado, promedio simple      | 2006 | 7.8   | 15.8 | 6.6   |                                      | No ag | 100 |
| Promedio ponderado por comercio    |      |       |      |       | Ag: Contingentes arancelarios (en %) |       | 0   |
| Importaciones en millardos US\$    |      |       |      |       | Ag: Salvaguardia especiales (en %)   |       | 0   |

| Distribución de frecuencias |      | Exentas                                    | 0 <= 5 | 5 <= 10 | 10 <= 15 | 15 <= 25 | 25 <= 50 | 50 <= 100 | > 100 | No AdV en % |
|-----------------------------|------|--|--------|---------|----------|----------|----------|-----------|-------|-------------|
|                             |      | Líneas arancelarias y importaciones (en %) |        |         |          |          |          |           |       |             |
| Productos agrícolas         |      |  |        |         |          |          |          |           |       |             |
| Consolidados finales        |      | 6.3  | 1.9    | 0.5     | 1.8      | 0        | 0.3      | 87.5      | 1.8   | 0           |
| NMF aplicados               | 2006 | 43.3                                       | 4.6    | 1.4     | 6.1      | 13.7     | 28.6     | 0         | 0     | 2.2         |
| Importaciones               |      |  |        |         |          |          |          |           |       |             |
| Productos no agrícolas      |      |  |        |         |          |          |          |           |       |             |
| Consolidados finales        |      | 0.9  | 0.7    | 0.9     | 1.5      | 0.6      | 83.7     | 11.7      | 0     | 0           |
| NMF aplicados               | 2006 | 51.9                                       | 19.1   | 3.0     | 4.0      | 18.2     | 3.8      | 0         | 0     | 0.0         |
| Importaciones               |      |  |        |         |          |          |          |           |       |             |

## Parte A.2 Aranceles e importaciones por grupos de productos

| Grupos de productos                    | Derechos consolidados finales |              |     |                    | Derechos NMF aplicados |              |     | Importaciones |              |
|--|-------------------------------|--------------|-----|--------------------|------------------------|--------------|-----|---------------|--------------|
|  | Promedio                      | Exentos en % | Max | Consolidación en % | Promedio               | Exentos en % | Max | Sector en %   | Exentas en % |
| Productos animales                     | 91.8                          | 6.4          | 110 | 100                | 23.9                   | 9.2          | 40  |               |              |
| Productos lácteos                      | 100.0                         | 0            | 100 | 100                | 13.7                   | 11.7         | 40  |               |              |
| Frutas, legumbres, plantas             | 93.4                          | 3.7          | 156 | 100                | 20.3                   | 38.0         | 40  |               |              |
| Café, té                               | 80.7                          | 0            | 106 | 100                | 15.6                   | 22.9         | 40  |               |              |
| Cereales y otras preparaciones         | 91.7                          | 3.7          | 100 | 100                | 12.6                   | 44.5         | 40  |               |              |
| Semillas oleaginosas, grasas y aceites | 92.8                          | 7.2          | 100 | 100                | 17.0                   | 54.4         | 40  |               |              |
| Azúcares y artículos de confitería     | 100.0                         | 0            | 100 | 100                | 18.9                   | 37.5         | 40  |               |              |
| Bebidas y tabaco                       | 100.0                         | 0            | 100 | 100                | 20.3                   | 8.5          | 40  |               |              |
| Algodón                                | 80.0                          | 20.0         | 100 | 100                | 0.0                    | 100.0        | 0   |               |              |
| Otros productos agrícolas              | 80.0                          | 14.1         | 100 | 100                | 5.0                    | 84.0         | 40  |               |              |
| Pescado y sus productos                | 50.0                          | 0            | 50  | 100                | 28.4                   | 18.7         | 40  |               |              |
| Metales y minerales                    | 45.7                          | 2.4          | 70  | 100                | 5.2                    | 45.1         | 30  |               |              |
| Petróleo                               | 31.6                          | 0            | 50  | 100                | 4.2                    | 84.2         | 30  |               |              |
| Productos químicos                     | 50.2                          | 0            | 70  | 100                | 2.8                    | 79.0         | 25  |               |              |
| Madera, papel, etc.                    | 50.8                          | 1.6          | 70  | 100                | 6.5                    | 57.1         | 20  |               |              |
| Textiles                               | 50.8                          | 0.3          | 70  | 100                | 3.6                    | 76.3         | 30  |               |              |
| Prendas de vestir                      | 70.0                          | 0            | 70  | 100                | 19.8                   | 0.9          | 20  |               |              |
| Cueros, calzado, etc.                  | 50.2                          | 6.2          | 70  | 100                | 7.7                    | 47.3         | 30  |               |              |
| Máquinas no eléctricas                 | 50.0                          | 0            | 70  | 100                | 2.2                    | 72.4         | 30  |               |              |
| Máquinas eléctricas                    | 53.0                          | 0            | 70  | 100                | 8.7                    | 9.8          | 30  |               |              |
| Material de transporte                 | 51.8                          | 0            | 70  | 100                | 7.4                    | 30.5         | 45  |               |              |
| Manufacturas n.e.p.                    | 49.1                          | 0.7          | 70  | 100                | 12.3                   | 18.4         | 30  |               |              |

## Parte B Exportaciones a los principales socios y aranceles que enfrentan

| Principales mercados | Impo bilaterales |       | Diversificación      |             | Promedio NMF de líneas con comercio |           | Margen de pref. | Impo exentas |            |
|----------------------|------------------|-------|----------------------|-------------|-------------------------------------|-----------|-----------------|--------------|------------|
|                      | en US\$          |       | 95% de expo están en |             | líneas con comercio                 |           | Ponderado       | Líneas en %  | Valor en % |
|                      | Millones         |       | N° Capítulos         | N° Subpart. | Simple                              | Ponderado |                 |              |            |
| Estados Unidos       | 2005             | 8,274 | 4                    | 7           | 4.1                                 | 0.5       | 0.5             | 89.2         | 100.0      |
| Comunidades Europeas | 2005             | 571   | 12                   | 17          | 5.1                                 | 4.9       | 4.9             | 88.0         | 99.9       |
| Canadá               | 2005             | 196   | 4                    | 5           | 3.4                                 | 1.9       | 1.9             | 93.7         | 100.0      |
| México               | 2005             | 176   | 5                    | 8           | 10.7                                | 5.0       | 0.0             | 22.5         | 46.6       |
| Brasil               | 2005             | 100   | 2                    | 3           | 13.0                                | 6.1       | 0.0             | 9.1          | 0.6        |
| Colombia             | 2004             | 41    | 5                    | 8           | 10.8                                | 6.8       | 6.8             | 92.3         | 99.7       |

**Parte A.1 Aranceles e importaciones totales y por rangos de tarifa**

| Total                              |      | Total | Ag    | No Ag | Miembro de la OMC desde              | 1995  |      |
|------------------------------------|------|-------|-------|-------|--------------------------------------|-------|------|
| Consolidado final, promedio simple |      | 57.9  | 116.3 | 40.5  | Cobertura de la consolidación:       | Total | 57.6 |
| NMF Aplicado, promedio simple      | 2006 | 26.8  | 65.1  | 21.0  |                                      | No ag | 51.1 |
| Promedio ponderado por comercio    | 2004 | 20.2  | 35.8  | 18.6  | Ag: Contingentes arancelarios (en %) |       | 1.8  |
| Importaciones en millardos US\$    | 2004 | 12.5  | 1.2   | 11.3  | Ag: Salvaguardia especiales (en %)   |       | 4.9  |

| Distribución de frecuencias |                      | Exentas                                    | 0 <= 5 | 5 <= 10 | 10 <= 15 | 15 <= 25 | 25 <= 50 | 50 <= 100 | > 100 | No AdV<br>en % |
|-----------------------------|----------------------|--|--------|---------|----------|----------|----------|-----------|-------|----------------|
|                             |                      | Líneas arancelarias y importaciones (en %) |        |         |          |          |          |           |       |                |
| Productos agrícolas         |                      |  |        |         |          |          |          |           |       |                |
|                             | Consolidados finales | 0  | 0      | 0       | 0        | 1.5      | 2.7      | 45.7      | 50.1  | 0              |
|                             | NMF aplicados 2006   | 5.6  | 0      | 3.9     | 4.8      | 12.5     | 23.4     | 33.3      | 16.5  | 0              |
|                             | Importaciones 2004   | 17.1                                       | 0      | 4.4     | 20.4     | 23.5     | 9.1      | 21.7      | 3.8   | 0              |
| Productos no agrícolas      |                      |  |        |         |          |          |          |           |       |                |
|                             | Consolidados finales | 0  | 0      | 0       | 0        | 8.0      | 27.1     | 16.0      | 0.0   | 0              |
|                             | NMF aplicados 2006   | 15.1                                       | 0      | 22.4    | 19.3     | 2.0      | 41.2     | 0         | 0     | 0              |
|                             | Importaciones 2004   | 29.3                                       | 0      | 11.2    | 9.1      | 2.1      | 48.3     | 0         | 0     | 0              |

**Parte A.2 Aranceles e importaciones por grupos de productos**

| Grupos de productos                    | Derechos consolidados finales |                 |     |                       | Derechos NMF aplicados |                 |     | Importaciones  |                 |
|--|-------------------------------|-----------------|-----|-----------------------|------------------------|-----------------|-----|----------------|-----------------|
|  | Promedio                      | Exentos<br>en % | Max | Consolidación<br>en % | Promedio               | Exentos<br>en % | Max | Sector<br>en % | Exentas<br>en % |
| Productos animales                     | 109.4                         | 0               | 180 | 100                   | 85.6                   | 0               | 150 | 0.3            | 0               |
| Productos lácteos                      | 132.6                         | 0               | 180 | 100                   | 91.3                   | 0               | 154 | 0.3            | 0               |
| Frutas, legumbres, plantas             | 138.1                         | 0               | 200 | 100                   | 91.1                   | 2.8             | 150 | 0.6            | 7.2             |
| Café, té                               | 85.6                          | 0               | 150 | 100                   | 46.1                   | 4.9             | 73  | 0.4            | 26.0            |
| Cereales y otras preparaciones         | 120.5                         | 0               | 200 | 100                   | 75.1                   | 2.6             | 150 | 3.0            | 36.6            |
| Semillas oleaginosas, grasas y aceites | 116.5                         | 0               | 200 | 100                   | 39.6                   | 0               | 150 | 2.5            | 0               |
| Azúcares y artículos de confitería     | 100.0                         | 0               | 100 | 100                   | 34.3                   | 12.5            | 100 | 0.7            | 2.6             |
| Bebidas y tabaco                       | 102.7                         | 0               | 150 | 100                   | 64.2                   | 0               | 150 | 0.6            | 0               |
| Algodón                                | 62.0                          | 0               | 62  | 100                   | 0.0                    | 100.0           | 0   | 0.3            | 100.0           |
| Otros productos agrícolas              | 100.5                         | 0               | 200 | 100                   | 31.0                   | 16.3            | 150 | 0.7            | 11.1            |
| Pescado y sus productos                | 56.4                          | 0               | 180 | 7.5                   | 39.7                   | 0.2             | 43  | 0.2            | 0.0             |
| Metales y minerales                    | 31.5                          | 0               | 43  | 26.7                  | 19.7                   | 11.9            | 43  | 12.1           | 26.2            |
| Petróleo                               | -                             | -               | -   | 0                     | 5.5                    | 70.4            | 43  | 8.8            | 69.4            |
| Productos químicos                     | 29.6                          | 0               | 43  | 41.7                  | 14.3                   | 8.1             | 43  | 10.8           | 28.4            |
| Madera, papel, etc.                    | 37.1                          | 0               | 52  | 43.5                  | 32.3                   | 3.9             | 43  | 3.3            | 8.0             |
| Textiles                               | 55.9                          | 0               | 60  | 91.5                  | 24.8                   | 5.6             | 43  | 14.7           | 1.5             |
| Prendas de vestir                      | 60.0                          | 0               | 60  | 100                   | 42.7                   | 0               | 43  | 4.7            | 0               |
| Cueros, calzado, etc.                  | 38.3                          | 0               | 43  | 45.2                  | 28.8                   | 0               | 43  | 2.1            | 0               |
| Máquinas no eléctricas                 | 27.0                          | 0               | 43  | 54.5                  | 9.6                    | 57.5            | 43  | 11.7           | 58.6            |
| Máquinas eléctricas                    | 33.3                          | 0               | 52  | 55.3                  | 19.8                   | 12.9            | 43  | 11.6           | 16.0            |
| Material de transporte                 | 30.9                          | 0               | 52  | 44.3                  | 19.1                   | 28.6            | 43  | 7.4            | 45.6            |
| Manufacturas n.e.p.                    | 35.2                          | 0               | 43  | 52.4                  | 20.7                   | 19.9            | 43  | 3.1            | 53.4            |

**Parte B Exportaciones a los principales socios y aranceles que enfrentan**

| Principales mercados | Impo bilaterales    |       | Diversificación      |             | Promedio NMF de     |           | Margen<br>de pref.<br>Ponderado | Impo exentas   |               |
|----------------------|---------------------|-------|----------------------|-------------|---------------------|-----------|---------------------------------|----------------|---------------|
|                      | en US\$<br>Millones |       | 95% de expo están en |             | líneas con comercio |           |                                 | Líneas<br>en % | Valor<br>en % |
|                      |                     |       | N° Capítulos         | N° Subpart. | Simple              | Ponderado |                                 |                |               |
| Comunidades Europeas | 2005                | 8,406 | 63                   | 439         | 7.3                 | 7.6       | 6.1                             | 81.7           | 94.9          |
| Estados Unidos       | 2005                | 228   | 20                   | 59          | 9.9                 | 4.7       | 0.3                             | 29.3           | 73.1          |
| Turquía              | 2005                | 115   | 14                   | 20          | 8.5                 | 6.5       | 3.3                             | 32.1           | 22.3          |
| Argelia              | 2004                | 111   | 40                   | 157         | 18.4                | 15.5      | 15.5                            | 100.0          | 100.0         |
| India                | 2004                | 92    | 1                    | 1           | 18.5                | 15.4      | 3.0                             | 0.0            | 0.0           |
| Marruecos            | 2004                | 85    | 36                   | 93          | 37.6                | 35.3      | 35.3                            | 100.0          | 100.0         |

**Parte A.1 Aranceles e importaciones totales y por rangos de tarifa**

| Total                              |      | Total | Ag   | No Ag | Miembro de la OMC desde              | 1995       |
|------------------------------------|------|-------|------|-------|--------------------------------------|------------|
| Consolidado final, promedio simple |      | 28.4  | 60.1 | 17.0  | Cobertura de la consolidación:       | Total 50.2 |
| NMF Aplicado, promedio simple      | 2006 | 9.6   | 42.0 | 4.7   |                                      | No ag 42.5 |
| Promedio ponderado por comercio    | 2005 | 3.8   | 16.2 | 3.3   | Ag: Contingentes arancelarios (en %) | 0          |
| Importaciones en millardos US\$    | 2005 | 109.7 | 4.7  | 105.0 | Ag: Salvaguardia especiales (en %)   | 0          |

| Distribución de frecuencias | Exentas                                    | 0 <= 5 | 5 <= 10 | 10 <= 15 | 15 <= 25 | 25 <= 50 | 50 <= 100 | > 100 | No AdV en % |
|-----------------------------|--|--------|---------|----------|----------|----------|-----------|-------|-------------|
|                             | Líneas arancelarias y importaciones (en %) |        |         |          |          |          |           |       |             |
| Productos agrícolas         |  |        |         |          |          |          |           |       |             |
| Consolidados finales        | 0.4  | 3.5    | 3.7     | 6.0      | 20.6     | 25.8     | 21.9      | 18.1  | 0           |
| NMF aplicados 2006          | 17.2                                       | 6.5    | 10.9    | 4.4      | 14.9     | 20.1     | 11.9      | 13.2  | 0.4         |
| Importaciones 2005          | 26.5                                       | 3.4    | 18.9    | 9.8      | 12.8     | 21.4     | 1.8       | 5.3   | 0           |
| Productos no agrícolas      |  |        |         |          |          |          |           |       |             |
| Consolidados finales        | 4.1  | 3.6    | 4.3     | 10.8     | 10.8     | 8.4      | 0.7       | 0.0   | 0.1         |
| NMF aplicados 2006          | 25.5                                       | 37.2   | 27.0    | 6.3      | 0.7      | 1.7      | 0.3       | 0     | 0.3         |
| Importaciones 2005          | 43.5                                       | 29.6   | 22.9    | 2.0      | 1.9      | 0.0      | 0.0       | 0     | 0           |

**Parte A.2 Aranceles e importaciones por grupos de productos**

| Grupos de productos                    | Derechos consolidados finales |              |     |                    | Derechos NMF aplicados |              |     | Importaciones |              |
|--|-------------------------------|--------------|-----|--------------------|------------------------|--------------|-----|---------------|--------------|
|  | Promedio                      | Exentos en % | Max | Consolidación en % | Promedio               | Exentos en % | Max | Sector en %   | Exentas en % |
| Productos animales                     | 138.5                         | 2.9          | 225 | 100                | 127.1                  | 7.4          | 225 | 0.0           | 91.3         |
| Productos lácteos                      | 165.8                         | 0            | 180 | 100                | 119.2                  | 0            | 170 | 0.1           | 0            |
| Frutas, legumbres, plantas             | 38.4                          | 0            | 146 | 100                | 31.8                   | 10.2         | 146 | 0.3           | 14.1         |
| Café, té                               | 80.2                          | 0            | 168 | 100                | 31.6                   | 8.3          | 145 | 0.2           | 45.9         |
| Cereales y otras preparaciones         | 67.6                          | 0            | 180 | 100                | 31.2                   | 7.0          | 130 | 0.5           | 5.0          |
| Semillas oleaginosas, grasas y aceites | 24.5                          | 0            | 68  | 100                | 13.3                   | 17.4         | 50  | 1.4           | 27.4         |
| Azúcares y artículos de confitería     | 114.8                         | 0            | 135 | 100                | 86.2                   | 2.9          | 135 | 0.0           | 0.2          |
| Bebidas y tabaco                       | 83.4                          | 0            | 167 | 100                | 35.9                   | 21.5         | 75  | 0.3           | 2.7          |
| Algodón                                | 10.9                          | 0            | 13  | 100                | 0.0                    | 90.0         | 0   | 0.8           | 0.4          |
| Otros productos agrícolas              | 30.3                          | 0.2          | 75  | 100                | 10.5                   | 40.1         | 75  | 0.6           | 52.8         |
| Pescado y sus productos                | 51.5                          | 0            | 82  | 21.5               | 33.5                   | 8.6          | 82  | 0.1           | 18.0         |
| Metales y minerales                    | 18.5                          | 1.4          | 50  | 23.5               | 2.7                    | 38.8         | 23  | 22.0          | 56.7         |
| Petróleo                               | 14.6                          | 0            | 15  | 50.0               | 3.0                    | 21.6         | 5   | 11.2          | 89.8         |
| Productos químicos                     | 17.2                          | 4.6          | 153 | 64.6               | 4.5                    | 21.7         | 13  | 14.5          | 28.5         |
| Madera, papel, etc.                    | 27.0                          | 4.1          | 62  | 39.1               | 1.1                    | 79.4         | 10  | 3.0           | 82.4         |
| Textiles                               | 24.5                          | 0            | 92  | 24.4               | 6.6                    | 3.1          | 12  | 5.0           | 1.6          |
| Prendas de vestir                      | 27.3                          | 0            | 40  | 3.4                | 11.5                   | 0            | 12  | 0.6           | 0            |
| Cueros, calzado, etc.                  | 22.3                          | 0            | 40  | 45.9               | 4.2                    | 25.3         | 17  | 1.8           | 26.3         |
| Máquinas no eléctricas                 | 10.9                          | 11.0         | 26  | 67.2               | 1.7                    | 25.8         | 10  | 14.9          | 29.6         |
| Máquinas eléctricas                    | 11.1                          | 38.2         | 50  | 68.5               | 2.5                    | 28.8         | 14  | 8.5           | 43.2         |
| Material de transporte                 | 17.8                          | 0            | 37  | 57.4               | 4.3                    | 12.2         | 22  | 10.8          | 9.9          |
| Manufacturas n.e.p.                    | 14.3                          | 22.6         | 47  | 43.0               | 2.5                    | 25.1         | 14  | 3.4           | 48.1         |

**Parte B Exportaciones a los principales socios y aranceles que enfrentan**

| Principales mercados | Impo bilaterales |        | Diversificación      |             | Promedio NMF de     |           | Margen de pref. Ponderado | Impo exentas |            |
|----------------------|------------------|--------|----------------------|-------------|---------------------|-----------|---------------------------|--------------|------------|
|                      | en US\$ Millones |        | 95% de expo están en |             | líneas con comercio |           |                           | Líneas en %  | Valor en % |
|                      |                  |        | N° Capítulos         | N° Subpart. | Simple              | Ponderado |                           |              |            |
| Comunidades Europeas | 2005             | 41,089 | 83                   | 1,163       | 7.4                 | 8.1       | 7.7                       | 74.2         | 93.6       |
| Estados Unidos       | 2005             | 4,911  | 55                   | 321         | 5.6                 | 5.6       | 0.8                       | 57.6         | 62.3       |
| Rumania              | 2005             | 1,891  | 68                   | 848         | 16.6                | 20.5      | 19.2                      | 87.4         | 95.0       |
| Rusia, Federación de | 2005             | 1,733  | 63                   | 613         | 13.3                | 14.3      | 0.6                       | 1.1          | 0.8        |
| Israel               | 2004             | 1,166  | 65                   | 659         | 6.9                 | 6.3       | 5.9                       | 95.2         | 98.0       |
| Bulgaria             | 2005             | 1,093  | 65                   | 929         | 12.3                | 12.1      | 10.7                      | 87.2         | 95.9       |



**Parte A.1 Aranceles e importaciones totales y por rangos de tarifa**

| Total                              |      | Total | Ag   | No Ag | No es miembro de la OMC              |                                    |
|------------------------------------|------|-------|------|-------|--------------------------------------|------------------------------------|
| Consolidado final, promedio simple | 2006 | 6.8   | 22.3 | 4.4   | Cobertura de la consolidación:       |                                    |
| NMF Aplicado, promedio simple      |      |       |      |       | Total                                |                                    |
| Promedio ponderado por comercio    |      |       |      |       | No ag                                |                                    |
| Importaciones en millardos US\$    |      |       |      |       | Ag: Contingentes arancelarios (en %) |                                    |
|                                    |      |       |      |       |                                      | Ag: Salvaguardia especiales (en %) |

| Distribución de frecuencias |      | Exentas | 0 <= 5 | 5 <= 10 | 10 <= 15 | 15 <= 25 | 25 <= 50 | 50 <= 100 | > 100 | No AdV en % |
|-----------------------------|------|---------|--------|---------|----------|----------|----------|-----------|-------|-------------|
|                             |      |         |        |         |          |          |          |           |       |             |
| Productos agrícolas         |      |         |        |         |          |          |          |           |       |             |
| Consolidados finales        |      |         |        |         |          |          |          |           |       |             |
| NMF aplicados               | 2006 | 15.9    | 19.6   | 15.0    | 8.4      | 21.7     | 8.9      | 6.8       | 3.7   | 28.8        |
| Importaciones               |      |         |        |         |          |          |          |           |       |             |
| Productos no agrícolas      |      |         |        |         |          |          |          |           |       |             |
| Consolidados finales        |      |         |        |         |          |          |          |           |       |             |
| NMF aplicados               | 2006 | 34.1    | 35.0   | 20.7    | 9.0      | 1.1      | 0.0      | 0         | 0.0   | 0.1         |
| Importaciones               |      |         |        |         |          |          |          |           |       |             |

**Parte A.2 Aranceles e importaciones por grupos de productos**

| Grupos de productos                    | Derechos consolidados finales |              |     |                    | Derechos NMF aplicados |              |     | Importaciones |              |
|--|-------------------------------|--------------|-----|--------------------|------------------------|--------------|-----|---------------|--------------|
|  | Promedio                      | Exentos en % | Max | Consolidación en % | Promedio               | Exentos en % | Max | Sector en %   | Exentas en % |
| Productos animales                     |                               |              |     |                    | 36.7                   | 6.3          | 277 |               |              |
| Productos lácteos                      |                               |              |     |                    | 36.0                   | 0            | 85  |               |              |
| Frutas, legumbres, plantas             |                               |              |     |                    | 21.4                   | 12.9         | 162 |               |              |
| Café, té                               |                               |              |     |                    | 7.3                    | 31.9         | 20  |               |              |
| Cereales y otras preparaciones         |                               |              |     |                    | 16.8                   | 4.1          | 55  |               |              |
| Semillas oleaginosas, grasas y aceites |                               |              |     |                    | 13.8                   | 16.6         | 142 |               |              |
| Azúcares y artículos de confitería     |                               |              |     |                    | 58.7                   | 0.6          | 142 |               |              |
| Bebidas y tabaco                       |                               |              |     |                    | 72.4                   | 0            | 581 |               |              |
| Algodón                                |                               |              |     |                    | 2.4                    | 20.0         | 5   |               |              |
| Otros productos agrícolas              |                               |              |     |                    | 6.8                    | 36.6         | 114 |               |              |
| Pescado y sus productos                |                               |              |     |                    | 3.3                    | 58.7         | 10  |               |              |
| Metales y minerales                    |                               |              |     |                    | 3.6                    | 42.7         | 20  |               |              |
| Petróleo                               |                               |              |     |                    | 0.6                    | 78.3         | 6   |               |              |
| Productos químicos                     |                               |              |     |                    | 3.3                    | 34.1         | 15  |               |              |
| Madera, papel, etc.                    |                               |              |     |                    | 2.9                    | 52.2         | 20  |               |              |
| Textiles                               |                               |              |     |                    | 3.7                    | 36.8         | 15  |               |              |
| Prendas de vestir                      |                               |              |     |                    | 11.4                   | 1.0          | 12  |               |              |
| Cueros, calzado, etc.                  |                               |              |     |                    | 6.9                    | 23.8         | 103 |               |              |
| Máquinas no eléctricas                 |                               |              |     |                    | 3.1                    | 32.8         | 25  |               |              |
| Máquinas eléctricas                    |                               |              |     |                    | 4.9                    | 26.2         | 25  |               |              |
| Material de transporte                 |                               |              |     |                    | 7.9                    | 33.2         | 25  |               |              |
| Manufacturas n.e.p.                    |                               |              |     |                    | 6.3                    | 23.4         | 25  |               |              |

**Parte B Exportaciones a los principales socios y aranceles que enfrentan**

| Principales mercados | Impo bilaterales |       | Diversificación      |             | Promedio NMF de     |           | Margen de pref. Ponderado | Impo exentas |            |
|----------------------|------------------|-------|----------------------|-------------|---------------------|-----------|---------------------------|--------------|------------|
|                      | en US\$ Millones |       | 95% de expo están en |             | líneas con comercio |           |                           | Líneas en %  | Valor en % |
|                      |                  |       | N° Capítulos         | N° Subpart. | Simple              | Ponderado |                           |              |            |
| Comunidades Europeas | 2005             | 9,014 | 63                   | 441         | 6.2                 | 3.2       | 1.0                       | 60.3         | 77.9       |
| Rusia, Federación de | 2005             | 7,640 | 65                   | 613         | 11.8                | 14.9      | 14.9                      | 99.9         | 100.0      |
| Turquía              | 2005             | 2,618 | 20                   | 67          | 7.2                 | 7.1       | 0.8                       | 53.7         | 35.7       |
| Estados Unidos       | 2005             | 1,200 | 20                   | 65          | 4.7                 | 1.0       | 0.0                       | 46.0         | 89.2       |
| China                | 2005             | 779   | 17                   | 36          | 7.8                 | 4.3       | 0.0                       | 15.3         | 20.9       |
| Bulgaria             | 2005             | 667   | 24                   | 81          | 9.4                 | 4.8       | 0.0                       | 19.9         | 49.2       |

**Parte A.1 Aranceles e importaciones totales y por rangos de tarifa**

| Total                              |      | Total | Ag   | No Ag | Miembro de la OMC desde              | 1995       |
|------------------------------------|------|-------|------|-------|--------------------------------------|------------|
| Consolidado final, promedio simple |      | 73.4  | 77.7 | 50.6  | Cobertura de la consolidación:       | Total 15.8 |
| NMF Aplicado, promedio simple      | 2006 | 12.7  | 19.0 | 11.7  |                                      | No ag 2.9  |
| Promedio ponderado por comercio    | 2005 | 11.6  | 19.6 | 10.3  | Ag: Contingentes arancelarios (en %) | 0          |
| Importaciones en millardos US\$    | 2005 | 2.1   | 0.3  | 1.7   | Ag: Salvaguardia especiales (en %)   | 0          |

| Distribución de frecuencias |      | Exentas                                    | 0 <= 5 | 5 <= 10 | 10 <= 15 | 15 <= 25 | 25 <= 50 | 50 <= 100 | > 100 | No AdV en % |
|-----------------------------|------|--|--------|---------|----------|----------|----------|-----------|-------|-------------|
|                             |      | Líneas arancelarias y importaciones (en %) |        |         |          |          |          |           |       |             |
| Productos agrícolas         |      |  |        |         |          |          |          |           |       |             |
| Consolidados finales        |      | 0  | 0      | 0       | 0        | 0        | 4.7      | 95.3      | 0     | 0           |
| NMF aplicados               | 2006 | 17.0                                       | 0      | 16.9    | 0        | 62.6     | 0.6      | 1.7       | 0     | 1.2         |
| Importaciones               | 2005 | 40.7                                       | 0      | 10.0    | 0        | 38.3     | 2.9      | 8.1       | 0     | 0           |
| Productos no agrícolas      |      |  |        |         |          |          |          |           |       |             |
| Consolidados finales        |      | 0  | 0      | 0       | 0        | 0        | 2.6      | 0.3       | 0     | 0           |
| NMF aplicados               | 2006 | 39.4                                       | 0      | 23.4    | 0        | 36.6     | 0.4      | 0.0       | 0     | 0.1         |
| Importaciones               | 2005 | 52.7                                       | 0      | 16.6    | 0        | 26.3     | 2.6      | 1.7       | 0     | 1.5         |

**Parte A.2 Aranceles e importaciones por grupos de productos**

| Grupos de productos                    | Derechos consolidados finales |              |     |                    | Derechos NMF aplicados |              |     | Importaciones |              |
|--|-------------------------------|--------------|-----|--------------------|------------------------|--------------|-----|---------------|--------------|
|  | Promedio                      | Exentos en % | Max | Consolidación en % | Promedio               | Exentos en % | Max | Sector en %   | Exentas en % |
| Productos animales                     | 73.5                          | 0            | 80  | 100                | 23.7                   | 5.4          | 25  | 0.1           | 18.0         |
| Productos lácteos                      | 80.0                          | 0            | 80  | 100                | 39.0                   | 0            | 60  | 0.1           | 0            |
| Frutas, legumbres, plantas             | 79.0                          | 0            | 80  | 100                | 21.4                   | 10.2         | 25  | 1.0           | 4.5          |
| Café, té                               | 77.9                          | 0            | 80  | 100                | 19.6                   | 16.7         | 25  | 0.1           | 1.5          |
| Cereales y otras preparaciones         | 77.1                          | 0            | 80  | 100                | 21.6                   | 7.0          | 60  | 7.3           | 60.4         |
| Semillas oleaginosas, grasas y aceites | 77.9                          | 0            | 80  | 100                | 11.5                   | 23.0         | 25  | 4.4           | 30.1         |
| Azúcares y artículos de confitería     | 78.1                          | 0            | 80  | 100                | 32.2                   | 0            | 100 | 1.4           | 0            |
| Bebidas y tabaco                       | 80.0                          | 0            | 80  | 100                | 25.1                   | 0            | 35  | 0.8           | 0            |
| Algodón                                | 80.0                          | 0            | 80  | 100                | 0.0                    | 100.0        | 0   | 0.0           | 100.0        |
| Otros productos agrícolas              | 77.6                          | 0            | 80  | 100                | 9.8                    | 43.1         | 25  | 0.2           | 49.4         |
| Pescado y sus productos                | 49.1                          | 0            | 50  | 10.3               | 24.5                   | 0            | 25  | 0.0           | 0            |
| Metales y minerales                    | -                             | -            | -   | 0                  | 10.9                   | 33.5         | 55  | 13.2          | 27.3         |
| Petróleo                               | -                             | -            | -   | 0                  | 5.2                    | 53.3         | 25  | 16.4          | 76.2         |
| Productos químicos                     | 49.0                          | 0            | 50  | 3.6                | 4.0                    | 77.5         | 25  | 12.9          | 71.6         |
| Madera, papel, etc.                    | 50.0                          | 0            | 50  | 1.6                | 16.8                   | 23.5         | 25  | 4.9           | 27.3         |
| Textiles                               | -                             | -            | -   | 0                  | 19.7                   | 7.2          | 50  | 3.6           | 7.8          |
| Prendas de vestir                      | -                             | -            | -   | 0                  | 25.2                   | 0            | 50  | 1.1           | 0            |
| Cueros, calzado, etc.                  | 50.0                          | 0            | 50  | 4.1                | 12.7                   | 20.3         | 25  | 2.9           | 10.8         |
| Máquinas no eléctricas                 | 43.1                          | 0            | 50  | 5.0                | 3.3                    | 74.8         | 25  | 8.0           | 79.9         |
| Máquinas eléctricas                    | 51.4                          | 0            | 80  | 8.2                | 11.2                   | 31.3         | 35  | 7.8           | 52.1         |
| Material de transporte                 | 42.0                          | 0            | 50  | 12.3               | 6.7                    | 58.2         | 25  | 9.9           | 45.4         |
| Manufacturas n.e.p.                    | 72.9                          | 0            | 80  | 3.9                | 15.3                   | 27.0         | 35  | 3.9           | 59.5         |

**Parte B Exportaciones a los principales socios y aranceles que enfrentan**

| Principales mercados | Impo bilaterales |     | Diversificación      |             | Promedio NMF de líneas con comercio |           | Margen de pref.    | Impo exentas |            |
|----------------------|------------------|-----|----------------------|-------------|-------------------------------------|-----------|--------------------|--------------|------------|
|                      | en US\$          |     | 95% de expo están en |             | líneas con comercio                 |           | de pref. Ponderado | Líneas en %  | Valor en % |
|                      | Millones         |     | N° Capítulos         | N° Subpart. | Simple                              | Ponderado |                    |              |            |
| Comunidades Europeas | 2005             | 366 | 11                   | 17          | 7.8                                 | 5.4       | 5.4                | 95.7         | 99.6       |
| Estados Unidos       | 2005             | 28  | 4                    | 7           | 9.0                                 | 3.4       | 3.4                | 97.1         | 100.0      |
| China                | 2005             | 20  | 4                    | 4           | 8.1                                 | 27.4      | 2.6                | 66.7         | 37.9       |
| Kenya                | 2005             | 18  | 29                   | 58          | 14.1                                | 21.6      | 21.6               | 100.0        | 100.0      |
| Hong Kong, China     | 2005             | 12  | 3                    | 6           | 0.0                                 | 0.0       | 0.0                | 100.0        | 100.0      |
| Turquía              | 2005             | 12  | 3                    | 3           | 10.9                                | 10.2      | 0.0                | 55.6         | 58.5       |

**Parte A.1 Aranceles e importaciones totales y por rangos de tarifa**

| Total                              |      | Total | Ag   | No Ag | Miembro de la OMC desde              |  | 1995      |
|------------------------------------|------|-------|------|-------|--------------------------------------|--|-----------|
| Consolidado final, promedio simple |      | 31.6  | 33.9 | 31.2  | Cobertura de la consolidación:       |  | Total 100 |
| NMF Aplicado, promedio simple      | 2006 | 10.6  | 10.0 | 10.7  | No ag                                |  | 100       |
| Promedio ponderado por comercio    | 2004 | 7.6   | 11.3 | 7.2   | Ag: Contingentes arancelarios (en %) |  | 0         |
| Importaciones en millardos US\$    | 2004 | 3.0   | 0.3  | 2.6   | Ag: Salvaguardia especiales (en %)   |  | 0.3       |

| Distribución de frecuencias |                      | Exentas                                    | 0 <= 5 | 5 <= 10 | 10 <= 15 | 15 <= 25 | 25 <= 50 | 50 <= 100 | > 100 | No AdV<br>en % |
|-----------------------------|----------------------|--|--------|---------|----------|----------|----------|-----------|-------|----------------|
|                             |                      | Líneas arancelarias y importaciones (en %) |        |         |          |          |          |           |       |                |
| Productos agrícolas         |                      |  |        |         |          |          |          |           |       |                |
|                             | Consolidados finales | 0  | 0      | 0.7     | 3.1      | 8.0      | 83.7     | 4.4       | 0     | 0              |
|                             | NMF aplicados 2006   | 8.1  | 7.3    | 55.1    | 14.4     | 14.5     | 0.6      | 0.1       | 0     | 0              |
|                             | Importaciones 2004   | 22.3                                       | 7.7    | 31.7    | 9.2      | 23.1     | 5.6      | 0.4       | 0     | 0              |
| Productos no agrícolas      |                      |  |        |         |          |          |          |           |       |                |
|                             | Consolidados finales | 0  | 0      | 0.0     | 1.5      | 24.3     | 74.1     | 0         | 0     | 0              |
|                             | NMF aplicados 2006   | 16.1                                       | 17.2   | 10.7    | 16.9     | 39.1     | 0        | 0         | 0     | 0              |
|                             | Importaciones 2004   | 44.6                                       | 9.1    | 11.2    | 9.2      | 26.0     | 0        | 0         | 0     | 0              |

**Parte A.2 Aranceles e importaciones por grupos de productos**

| Grupos de productos                    | Derechos consolidados finales |                 |     |                       | Derechos NMF aplicados |                 |     | Importaciones  |                 |
|--|-------------------------------|-----------------|-----|-----------------------|------------------------|-----------------|-----|----------------|-----------------|
|  | Promedio                      | Exentos<br>en % | Max | Consolidación<br>en % | Promedio               | Exentos<br>en % | Max | Sector<br>en % | Exentas<br>en % |
| Productos animales                     | 36.3                          | 0               | 55  | 100                   | 8.9                    | 4.7             | 16  | 0.6            | 2.7             |
| Productos lácteos                      | 43.9                          | 0               | 55  | 100                   | 15.1                   | 0               | 16  | 0.1            | 0               |
| Frutas, legumbres, plantas             | 33.2                          | 0               | 55  | 100                   | 9.6                    | 6.1             | 55  | 1.1            | 7.8             |
| Café, té                               | 34.1                          | 0               | 35  | 100                   | 11.5                   | 14.6            | 20  | 1.1            | 8.8             |
| Cereales y otras preparaciones         | 36.9                          | 0               | 55  | 100                   | 11.4                   | 13.6            | 20  | 2.2            | 25.8            |
| Semillas oleaginosas, grasas y aceites | 34.2                          | 0               | 35  | 100                   | 8.2                    | 11.7            | 25  | 1.4            | 38.6            |
| Azúcares y artículos de confitería     | 30.0                          | 0               | 35  | 100                   | 21.3                   | 0               | 35  | 0.9            | 0               |
| Bebidas y tabaco                       | 31.1                          | 0               | 35  | 100                   | 16.6                   | 4.6             | 20  | 1.1            | 37.8            |
| Algodón                                | 35.0                          | 0               | 35  | 100                   | 6.0                    | 6.7             | 8   | 0.0            | 57.6            |
| Otros productos agrícolas              | 31.4                          | 0               | 35  | 100                   | 7.4                    | 10.0            | 14  | 2.6            | 27.7            |
| Pescado y sus productos                | 35.0                          | 0               | 35  | 100                   | 10.1                   | 6.0             | 16  | 0.6            | 0.3             |
| Metales y minerales                    | 33.3                          | 0               | 35  | 100                   | 9.6                    | 10.3            | 20  | 11.0           | 29.3            |
| Petróleo                               | 35.0                          | 0               | 35  | 100                   | 0.3                    | 93.0            | 6   | 22.7           | 98.7            |
| Productos químicos                     | 21.6                          | 0               | 35  | 100                   | 7.8                    | 5.3             | 18  | 18.3           | 35.4            |
| Madera, papel, etc.                    | 29.1                          | 0               | 35  | 100                   | 9.9                    | 11.5            | 18  | 4.2            | 27.0            |
| Textiles                               | 34.4                          | 0               | 35  | 100                   | 16.5                   | 2.3             | 20  | 3.4            | 12.3            |
| Prendas de vestir                      | 35.0                          | 0               | 35  | 100                   | 20.0                   | 0               | 20  | 1.2            | 0               |
| Cueros, calzado, etc.                  | 33.7                          | 0               | 35  | 100                   | 13.9                   | 2.5             | 20  | 5.3            | 12.7            |
| Máquinas no eléctricas                 | 33.4                          | 0               | 35  | 100                   | 3.4                    | 64.1            | 20  | 8.8            | 43.3            |
| Máquinas eléctricas                    | 33.8                          | 0               | 35  | 100                   | 11.2                   | 22.1            | 20  | 4.7            | 6.1             |
| Material de transporte                 | 32.8                          | 0               | 35  | 100                   | 8.6                    | 39.1            | 23  | 6.0            | 10.8            |
| Manufacturas n.e.p.                    | 33.8                          | 0               | 35  | 100                   | 13.6                   | 20.5            | 20  | 2.7            | 20.3            |

**Parte B Exportaciones a los principales socios y aranceles que enfrentan**

| Principales mercados | Impo bilaterales |     | Diversificación      |             | Promedio NMF de     |           | Margen    | Impo exentas |       |
|----------------------|------------------|-----|----------------------|-------------|---------------------|-----------|-----------|--------------|-------|
|                      | en US\$          |     | 95% de expo están en |             | líneas con comercio |           | de pref.  | Líneas       | Valor |
|                      | Millones         |     | N° Capítulos         | N° Subpart. | Simple              | Ponderado | Ponderado | en %         | en %  |
| Comunidades Europeas | 2005             | 731 | 49                   | 151         | 12.5                | 19.7      | 1.3       | 29.6         | 39.1  |
| Estados Unidos       | 2005             | 679 | 20                   | 40          | 6.1                 | 15.5      | 0.2       | 58.8         | 36.0  |
| Argentina            | 2005             | 558 | 76                   | 555         | 10.4                | 9.8       | 9.8       | 99.9         | 100.0 |
| Brasil               | 2005             | 510 | 56                   | 179         | 11.0                | 13.0      | 12.9      | 99.6         | 99.9  |
| México               | 2005             | 261 | 33                   | 65          | 14.2                | 22.6      | 22.5      | 94.7         | 99.3  |
| China                | 2005             | 173 | 14                   | 29          | 10.3                | 15.2      | 0.0       | 4.6          | 0.9   |

## Parte A.1 Aranceles e importaciones totales y por rangos de tarifa

| Total                              |      | Total | Ag   | No Ag | No es miembro de la OMC              |                                    |
|------------------------------------|------|-------|------|-------|--------------------------------------|------------------------------------|
| Consolidado final, promedio simple | 2006 | 15.6  | 18.6 | 15.1  | Cobertura de la consolidación:       |                                    |
| NMF Aplicado, promedio simple      |      |       |      |       | Total                                |                                    |
| Promedio ponderado por comercio    |      |       |      |       | No ag                                |                                    |
| Importaciones en millardos US\$    |      |       |      |       | Ag: Contingentes arancelarios (en %) |                                    |
|                                    |      |       |      |       |                                      | Ag: Salvaguardia especiales (en %) |

| Distribución de frecuencias |      | Exentas                                    | 0 <= 5 | 5 <= 10 | 10 <= 15 | 15 <= 25 | 25 <= 50 | 50 <= 100 | > 100 | No AdV en % |
|-----------------------------|------|--|--------|---------|----------|----------|----------|-----------|-------|-------------|
|                             |      | Líneas arancelarias y importaciones (en %) |        |         |          |          |          |           |       |             |
| Productos agrícolas         |      |  |        |         |          |          |          |           |       |             |
| Consolidados finales        |      |  |        |         |          |          |          |           |       |             |
| NMF aplicados               | 2006 | 0.2  | 21.0   | 34.3    | 0.4      | 0.3      | 42.6     | 0.7       | 0.4   | 10.3        |
| Importaciones               |      |  |        |         |          |          |          |           |       |             |
| Productos no agrícolas      |      |  |        |         |          |          |          |           |       |             |
| Consolidados finales        |      |  |        |         |          |          |          |           |       |             |
| NMF aplicados               | 2006 | 1.5  | 26.6   | 39.4    | 0.0      | 0        | 32.3     | 0.1       | 0.0   | 3.5         |
| Importaciones               |      |  |        |         |          |          |          |           |       |             |

## Parte A.2 Aranceles e importaciones por grupos de productos

| Grupos de productos                    | Derechos consolidados finales |              |     |                    | Derechos NMF aplicados |              |     | Importaciones |              |  |
|--|-------------------------------|--------------|-----|--------------------|------------------------|--------------|-----|---------------|--------------|--|
|  | Promedio                      | Exentos en % | Max | Consolidación en % | Promedio               | Exentos en % | Max | Sector en %   | Exentas en % |  |
| Productos animales                     |                               |              |     |                    | 13.4                   | 0            | 36  |               |              |  |
| Productos lácteos                      |                               |              |     |                    | 7.7                    | 0            | 30  |               |              |  |
| Frutas, legumbres, plantas             |                               |              |     |                    | 27.4                   | 0            | 183 |               |              |  |
| Café, té                               |                               |              |     |                    | 18.2                   | 0            | 47  |               |              |  |
| Cereales y otras preparaciones         |                               |              |     |                    | 20.5                   | 1.6          | 68  |               |              |  |
| Semillas oleaginosas, grasas y aceites |                               |              |     |                    | 7.2                    | 0            | 30  |               |              |  |
| Azúcares y artículos de confitería     |                               |              |     |                    | 31.6                   | 0            | 92  |               |              |  |
| Bebidas y tabaco                       |                               |              |     |                    | 34.8                   | 0            | 140 |               |              |  |
| Algodón                                |                               |              |     |                    | 10.0                   | 0            | 10  |               |              |  |
| Otros productos agrícolas              |                               |              |     |                    | 10.7                   | 0            | 30  |               |              |  |
| Pescado y sus productos                |                               |              |     |                    |                        |              |     |               |              |  |
| Metales y minerales                    |                               |              |     |                    | 14.5                   | 1.4          | 58  |               |              |  |
| Petróleo                               |                               |              |     |                    | 18.0                   | 0            | 30  |               |              |  |
| Productos químicos                     |                               |              |     |                    | 8.9                    | 0            | 30  |               |              |  |
| Madera, papel, etc.                    |                               |              |     |                    | 16.5                   | 1.6          | 103 |               |              |  |
| Textiles                               |                               |              |     |                    | 24.5                   | 0            | 89  |               |              |  |
| Prendas de vestir                      |                               |              |     |                    | 29.5                   | 0            | 51  |               |              |  |
| Cueros, calzado, etc.                  |                               |              |     |                    | 17.0                   | 0            | 87  |               |              |  |
| Máquinas no eléctricas                 |                               |              |     |                    | 9.2                    | 5.5          | 30  |               |              |  |
| Máquinas eléctricas                    |                               |              |     |                    | 12.9                   | 2.2          | 179 |               |              |  |
| Material de transporte                 |                               |              |     |                    | 12.9                   | 2.4          | 30  |               |              |  |
| Manufacturas n.e.p.                    |                               |              |     |                    | 17.8                   | 2.5          | 37  |               |              |  |

## Parte B Exportaciones a los principales socios y aranceles que enfrentan

| Principales mercados | Impo bilaterales |     | Diversificación      |             | Promedio NMF de     |           | Margen de pref. Ponderado | Impo exentas |            |
|----------------------|------------------|-----|----------------------|-------------|---------------------|-----------|---------------------------|--------------|------------|
|                      | en US\$ Millones |     | 95% de expo están en |             | líneas con comercio |           |                           | Líneas en %  | Valor en % |
|                      |                  |     | N° Capítulos         | N° Subpart. | Simple              | Ponderado |                           |              |            |
| Rusia, Federación de | 2005             | 853 | 21                   | 58          | 13.9                | 14.5      | 14.5                      | 100.0        | 100.0      |
| Comunidades Europeas | 2005             | 643 | 11                   | 34          | 7.3                 | 0.9       | 0.4                       | 39.7         | 87.3       |
| China                | 2005             | 450 | 5                    | 5           | 9.2                 | 35.5      | 0.0                       | 5.9          | 0.1        |
| Turquía              | 2005             | 257 | 10                   | 20          | 9.0                 | 3.1       | 0.4                       | 29.6         | 60.6       |
| Japón                | 2005             | 125 | 3                    | 4           | 4.1                 | 0.1       | 0.0                       | 60.3         | 97.6       |
| Azerbaiyán           | 2005             | 100 | 2                    | 2           | 9.0                 | 0.2       | 0.0                       | 6.2          | 92.9       |

**Parte A.1 Aranceles e importaciones totales y por rangos de tarifa**

| Total                              |      | Total | Ag   | No Ag | No es miembro de la OMC              |                                    |
|------------------------------------|------|-------|------|-------|--------------------------------------|------------------------------------|
| Consolidado final, promedio simple | 2006 | 16.3  | 33.2 | 13.8  | Cobertura de la consolidación:       |                                    |
| NMF Aplicado, promedio simple      |      |       |      |       | Total                                |                                    |
| Promedio ponderado por comercio    |      |       |      |       | No ag                                |                                    |
| Importaciones en millardos US\$    |      |       |      |       | Ag: Contingentes arancelarios (en %) |                                    |
|                                    |      |       |      |       |                                      | Ag: Salvaguardia especiales (en %) |

| Distribución de frecuencias |      | Exentas                                    | 0 <= 5 | 5 <= 10 | 10 <= 15 | 15 <= 25 | 25 <= 50 | 50 <= 100 | > 100 | No AdV en % |
|-----------------------------|------|--|--------|---------|----------|----------|----------|-----------|-------|-------------|
|                             |      | Líneas arancelarias y importaciones (en %) |        |         |          |          |          |           |       |             |
| Productos agrícolas         |      |  |        |         |          |          |          |           |       |             |
| Consolidados finales        |      |  |        |         |          |          |          |           |       |             |
| NMF aplicados               | 2006 | 21.8                                       | 9.4    | 4.1     | 10.1     | 29.6     | 17.9     | 0.8       | 3.6   | 9.6         |
| Importaciones               |      |  |        |         |          |          |          |           |       |             |
| Productos no agrícolas      |      |  |        |         |          |          |          |           |       |             |
| Consolidados finales        |      |  |        |         |          |          |          |           |       |             |
| NMF aplicados               | 2006 | 16.4                                       | 14.4   | 19.8    | 20.3     | 21.0     | 7.2      | 0.1       | 0.4   | 0.4         |
| Importaciones               |      |  |        |         |          |          |          |           |       |             |

**Parte A.2 Aranceles e importaciones por grupos de productos**

| Grupos de productos                    | Derechos consolidados finales |              |     |                    | Derechos NMF aplicados |              |        | Importaciones |              |  |
|--|-------------------------------|--------------|-----|--------------------|------------------------|--------------|--------|---------------|--------------|--|
|  | Promedio                      | Exentos en % | Max | Consolidación en % | Promedio               | Exentos en % | Max    | Sector en %   | Exentas en % |  |
| Productos animales                     |                               |              |     |                    | 19.9                   | 8.6          | 55     |               |              |  |
| Productos lácteos                      |                               |              |     |                    | 20.8                   | 0            | 40     |               |              |  |
| Frutas, legumbres, plantas             |                               |              |     |                    | 20.7                   | 16.4         | 30     |               |              |  |
| Café, té                               |                               |              |     |                    | 21.2                   | 0            | 30     |               |              |  |
| Cereales y otras preparaciones         |                               |              |     |                    | 8.4                    | 44.9         | 50     |               |              |  |
| Semillas oleaginosas, grasas y aceites |                               |              |     |                    | 9.8                    | 44.2         | 36     |               |              |  |
| Azúcares y artículos de confitería     |                               |              |     |                    | 21.9                   | 0            | 30     |               |              |  |
| Bebidas y tabaco                       |                               |              |     |                    | 273.9                  | 2.2          | > 1000 |               |              |  |
| Algodón                                |                               |              |     |                    | 15.0                   | 0            | 15     |               |              |  |
| Otros productos agrícolas              |                               |              |     |                    | 10.3                   | 28.9         | 30     |               |              |  |
| Pescado y sus productos                |                               |              |     |                    |                        |              |        |               |              |  |
| Metales y minerales                    |                               |              |     |                    | 13.3                   | 8.6          | 110    |               |              |  |
| Petróleo                               |                               |              |     |                    | 16.2                   | 20.0         | 67     |               |              |  |
| Productos químicos                     |                               |              |     |                    | 11.7                   | 3.1          | 197    |               |              |  |
| Madera, papel, etc.                    |                               |              |     |                    | 15.7                   | 20.1         | 40     |               |              |  |
| Textiles                               |                               |              |     |                    | 9.8                    | 0.8          | 57     |               |              |  |
| Prendas de vestir                      |                               |              |     |                    | 15.3                   | 0            | 40     |               |              |  |
| Cueros, calzado, etc.                  |                               |              |     |                    | 8.3                    | 28.5         | 30     |               |              |  |
| Máquinas no eléctricas                 |                               |              |     |                    | 7.8                    | 67.7         | 50     |               |              |  |
| Máquinas eléctricas                    |                               |              |     |                    | 20.2                   | 18.5         | 35     |               |              |  |
| Material de transporte                 |                               |              |     |                    | 13.3                   | 25.2         | 50     |               |              |  |
| Manufacturas n.e.p.                    |                               |              |     |                    | 24.6                   | 22.0         | 250    |               |              |  |

**Parte B Exportaciones a los principales socios y aranceles que enfrentan**

| Principales mercados | Impo bilaterales |     | Diversificación      |             | Promedio NMF de     |           | Margen    | Impo exentas |       |
|----------------------|------------------|-----|----------------------|-------------|---------------------|-----------|-----------|--------------|-------|
|                      | en US\$ Millones |     | 95% de expo están en |             | líneas con comercio |           | de pref.  | Líneas       | Valor |
|                      |                  |     | N° Capítulos         | N° Subpart. | Simple              | Ponderado | Ponderado | en %         | en %  |
| Tailandia            | 2005             | 120 | 1                    | 2           | 6.8                 | 5.0       | 0.0       | 11.1         | 0.0   |
| Malasia              | 2004             | 41  | 1                    | 1           | 7.5                 | 0.0       | 0.0       | 55.0         | 100.0 |
| Comunidades Europeas | 2005             | 33  | 3                    | 3           | 1.2                 | 2.0       | 2.0       | 100.0        | 100.0 |
| Turquía              | 2005             | 20  | 1                    | 1           | 0.0                 | 0.0       | 0.0       | 100.0        | 100.0 |
| Japón                | 2005             | 16  | 2                    | 4           | 7.8                 | 7.1       | 0.1       | 30.5         | 2.5   |
| Canadá               | 2005             | 4   | 3                    | 5           | 4.0                 | 0.0       | 0.0       | 100.0        | 100.0 |

**Parte A.1 Aranceles e importaciones totales y por rangos de tarifa**

| Total                              |      | Total | Ag   | No Ag | Miembro de la OMC desde              | 2007      |
|------------------------------------|------|-------|------|-------|--------------------------------------|-----------|
| Consolidado final, promedio simple |      | 11.4  | 18.5 | 10.4  | Cobertura de la consolidación:       | Total 100 |
| NMF Aplicado, promedio simple      | 2006 | 16.8  | 24.2 | 15.7  |                                      | No ag 100 |
| Promedio ponderado por comercio    |      |       |      |       | Ag: Contingentes arancelarios (en %) | 1.2       |
| Importaciones en millardos US\$    |      |       |      |       | Ag: Salvaguardia especiales (en %)   | 0         |

| Distribución de frecuencias | Exentas                                    | 0 <= 5 | 5 <= 10 | 10 <= 15 | 15 <= 25 | 25 <= 50 | 50 <= 100 | > 100 | No AdV<br>en % |
|-----------------------------|--|--------|---------|----------|----------|----------|-----------|-------|----------------|
|                             | Líneas arancelarias y importaciones (en %) |        |         |          |          |          |           |       |                |
| Productos agrícolas         |  |        |         |          |          |          |           |       |                |
| Consolidados finales        | 8.8  | 17.4   | 19.5    | 9.2      | 19.5     | 23.1     | 2.2       | 0.3   | 0              |
| NMF aplicados               | 13.0                                       | 15.8   | 11.0    | 1.3      | 16.9     | 39.4     | 2.6       | 0     | 0              |
| Importaciones               |  |        |         |          |          |          |           |       |                |
| Productos no agrícolas      |  |        |         |          |          |          |           |       |                |
| Consolidados finales        | 15.1                                       | 33.5   | 13.7    | 13.0     | 20.2     | 4.1      | 0.4       | 0.0   | 0.0            |
| NMF aplicados               | 35.6                                       | 17.8   | 7.5     | 1.1      | 6.4      | 31.0     | 0.6       | 0.0   | 0              |
| Importaciones               |  |        |         |          |          |          |           |       |                |

**Parte A.2 Aranceles e importaciones por grupos de productos**

| Grupos de productos                    | Derechos consolidados finales |                 |     |                       | Derechos NMF aplicados |                 |     | Importaciones  |                 |
|--|-------------------------------|-----------------|-----|-----------------------|------------------------|-----------------|-----|----------------|-----------------|
|  | Promedio                      | Exentos<br>en % | Max | Consolidación<br>en % | Promedio               | Exentos<br>en % | Max | Sector<br>en % | Exentas<br>en % |
| Productos animales                     | 14.8                          | 7.2             | 40  | 100                   | 20.1                   | 7.2             | 50  |                |                 |
| Productos lácteos                      | 16.6                          | 0               | 35  | 100                   | 21.9                   | 0               | 30  |                |                 |
| Frutas, legumbres, plantas             | 20.5                          | 7.9             | 40  | 100                   | 30.6                   | 8.8             | 50  |                |                 |
| Café, té                               | 26.8                          | 0               | 40  | 100                   | 37.9                   | 0               | 50  |                |                 |
| Cereales y otras preparaciones         | 20.9                          | 2.5             | 80  | 100                   | 27.4                   | 3.2             | 50  |                |                 |
| Semillas oleaginosas, grasas y aceites | 11.5                          | 1.3             | 35  | 100                   | 13.4                   | 15.6            | 50  |                |                 |
| Azúcares y artículos de confitería     | 33.3                          | 12.5            | 100 | 100                   | 17.7                   | 12.5            | 50  |                |                 |
| Bebidas y tabaco                       | 51.1                          | 0               | 135 | 100                   | 66.6                   | 0               | 100 |                |                 |
| Algodón                                | 14.0                          | 20.0            | 20  | 100                   | 6.0                    | 40.0            | 10  |                |                 |
| Otros productos agrícolas              | 7.4                           | 23.3            | 20  | 100                   | 7.8                    | 33.9            | 40  |                |                 |
| Pescado y sus productos                | 18.1                          | 1.3             | 35  | 100                   | 31.3                   | 1.3             | 50  |                |                 |
| Metales y minerales                    | 11.0                          | 12.2            | 60  | 100                   | 10.2                   | 38.1            | 60  |                |                 |
| Petróleo                               | 34.2                          | 0               | 40  | 100                   | 17.5                   | 0               | 30  |                |                 |
| Productos químicos                     | 6.1                           | 8.9             | 27  | 100                   | 5.2                    | 62.4            | 50  |                |                 |
| Madera, papel, etc.                    | 11.8                          | 13.0            | 25  | 100                   | 17.2                   | 12.4            | 50  |                |                 |
| Textiles                               | 10.5                          | 0.3             | 100 | 100                   | 30.4                   | 8.0             | 100 |                |                 |
| Prendas de vestir                      | 19.9                          | 0               | 20  | 100                   | 49.3                   | 0               | 50  |                |                 |
| Cueros, calzado, etc.                  | 14.2                          | 1.8             | 35  | 100                   | 19.0                   | 3.6             | 50  |                |                 |
| Máquinas no eléctricas                 | 5.8                           | 34.8            | 50  | 100                   | 5.4                    | 65.7            | 100 |                |                 |
| Máquinas eléctricas                    | 9.6                           | 32.1            | 35  | 100                   | 12.8                   | 33.1            | 50  |                |                 |
| Material de transporte                 | 22.0                          | 21.8            | 200 | 100                   | 22.2                   | 38.5            | 150 |                |                 |
| Manufacturas n.e.p.                    | 10.3                          | 37.3            | 35  | 100                   | 15.2                   | 35.2            | 60  |                |                 |

**Parte B Exportaciones a los principales socios y aranceles que enfrentan**

| Principales mercados | Impo bilaterales    |       | Diversificación      |             | Promedio NMF de     |           | Margen<br>de pref.<br>Ponderado | Impo exentas   |               |
|----------------------|---------------------|-------|----------------------|-------------|---------------------|-----------|---------------------------------|----------------|---------------|
|                      | en US\$<br>Millones |       | 95% de expo están en |             | líneas con comercio |           |                                 | Líneas<br>en % | Valor<br>en % |
|                      |                     |       | N° Capítulos         | N° Subpart. | Simple              | Ponderado |                                 |                |               |
| Comunidades Europeas | 2005                | 6,797 | 52                   | 281         | 8.0                 | 7.7       | 2.9                             | 43.3           | 35.9          |
| Estados Unidos       | 2005                | 6,471 | 33                   | 161         | 6.6                 | 9.6       | 0.0                             | 30.5           | 36.5          |
| Japón                | 2005                | 4,512 | 57                   | 312         | 10.4                | 7.1       | 0.7                             | 51.4           | 49.3          |
| Australia            | 2005                | 2,560 | 19                   | 34          | 5.7                 | 0.7       | 0.0                             | 31.0           | 91.4          |
| China                | 2005                | 2,553 | 25                   | 73          | 10.2                | 3.3       | 0.5                             | 13.9           | 64.1          |
| Singapur             | 2005                | 1,811 | 41                   | 94          | 0.1                 | 0.0       | 0.0                             | 99.8           | 100.0         |

**Parte A.1 Aranceles e importaciones totales y por rangos de tarifa**

| Total                              |      | Total | Ag   | No Ag | No es miembro de la OMC              |                                    |
|------------------------------------|------|-------|------|-------|--------------------------------------|------------------------------------|
| Consolidado final, promedio simple | 2006 | 7.1   | 10.2 | 6.6   | Cobertura de la consolidación:       |                                    |
| NMF Aplicado, promedio simple      |      |       |      |       | Total                                |                                    |
| Promedio ponderado por comercio    |      |       |      |       | No ag                                |                                    |
| Importaciones en millardos US\$    |      |       |      |       | Ag: Contingentes arancelarios (en %) |                                    |
|                                    |      |       |      |       |                                      | Ag: Salvaguardia especiales (en %) |

| Distribución de frecuencias |      | Exentas | Líneas arancelarias y importaciones (en %) |         |          |          |          |           |       | No AdV en % |
|-----------------------------|------|---------|--|---------|----------|----------|----------|-----------|-------|-------------|
|                             |      |         | 0 <= 5                                     | 5 <= 10 | 10 <= 15 | 15 <= 25 | 25 <= 50 | 50 <= 100 | > 100 |             |
| Productos agrícolas         |      |         |  |         |          |          |          |           |       |             |
| Consolidados finales        |      |         |  |         |          |          |          |           |       |             |
| NMF aplicados               | 2006 | 0.7     | 43.4                                       | 30.0    | 0        | 16.4     | 0        | 0         | 0     | 9.5         |
| Importaciones               |      |         |  |         |          |          |          |           |       |             |
| Productos no agrícolas      |      |         |  |         |          |          |          |           |       |             |
| Consolidados finales        |      |         |  |         |          |          |          |           |       |             |
| NMF aplicados               | 2006 | 1.2     | 71.9                                       | 22.6    | 0        | 2.5      | 0        | 0         | 0     | 1.8         |
| Importaciones               |      |         |  |         |          |          |          |           |       |             |

**Parte A.2 Aranceles e importaciones por grupos de productos**

| Grupos de productos                    | Derechos consolidados finales |              |     |                    | Derechos NMF aplicados |              |     | Importaciones |              |
|--|-------------------------------|--------------|-----|--------------------|------------------------|--------------|-----|---------------|--------------|
|  | Promedio                      | Exentos en % | Max | Consolidación en % | Promedio               | Exentos en % | Max | Sector en %   | Exentas en % |
| Productos animales                     |                               |              |     |                    | 10.0                   | 0            | 10  |               |              |
| Productos lácteos                      |                               |              |     |                    | 6.0                    | 0            | 10  |               |              |
| Frutas, legumbres, plantas             |                               |              |     |                    | 16.6                   | 0            | 25  |               |              |
| Café, té                               |                               |              |     |                    | 12.4                   | 0            | 25  |               |              |
| Cereales y otras preparaciones         |                               |              |     |                    | 6.6                    | 6.3          | 25  |               |              |
| Semillas oleaginosas, grasas y aceites |                               |              |     |                    | 6.2                    | 0            | 10  |               |              |
| Azúcares y artículos de confitería     |                               |              |     |                    | 5.5                    | 0            | 10  |               |              |
| Bebidas y tabaco                       |                               |              |     |                    | 12.7                   | 0            | 25  |               |              |
| Algodón                                |                               |              |     |                    | 9.0                    | 0            | 25  |               |              |
| Otros productos agrícolas              |                               |              |     |                    | 6.3                    | 0            | 10  |               |              |
| Pescado y sus productos                |                               |              |     |                    | 24.2                   | 0            | 25  |               |              |
| Metales y minerales                    |                               |              |     |                    | 6.5                    | 0.9          | 25  |               |              |
| Petróleo                               |                               |              |     |                    | 7.4                    | 0            | 10  |               |              |
| Productos químicos                     |                               |              |     |                    | 5.8                    | 0.2          | 25  |               |              |
| Madera, papel, etc.                    |                               |              |     |                    | 6.1                    | 2.7          | 10  |               |              |
| Textiles                               |                               |              |     |                    | 6.8                    | 0.2          | 25  |               |              |
| Prendas de vestir                      |                               |              |     |                    | 10.0                   | 0            | 10  |               |              |
| Cueros, calzado, etc.                  |                               |              |     |                    | 7.4                    | 1.2          | 10  |               |              |
| Máquinas no eléctricas                 |                               |              |     |                    | 5.0                    | 1.9          | 10  |               |              |
| Máquinas eléctricas                    |                               |              |     |                    | 5.0                    | 0            | 5   |               |              |
| Material de transporte                 |                               |              |     |                    | 4.8                    | 4.6          | 5   |               |              |
| Manufacturas n.e.p.                    |                               |              |     |                    | 5.3                    | 4.2          | 10  |               |              |

**Parte B Exportaciones a los principales socios y aranceles que enfrentan**

| Principales mercados | Impo bilaterales |       | Diversificación      |             | Promedio NMF de     |           | Margen de pref. Ponderado | Impo exentas |            |
|----------------------|------------------|-------|----------------------|-------------|---------------------|-----------|---------------------------|--------------|------------|
|                      | en US\$ Millones |       | 95% de expo están en |             | líneas con comercio |           |                           | Líneas en %  | Valor en % |
|                      |                  |       | N° Capítulos         | N° Subpart. | Simple              | Ponderado |                           |              |            |
| China                | 2005             | 2,668 | 1                    | 1           | 8.3                 | 0.1       | 0.0                       | 20.7         | 98.4       |
| Tailandia            | 2005             | 940   | 1                    | 1           | 9.2                 | 0.1       | 0.0                       | 23.1         | 98.7       |
| Japón                | 2005             | 409   | 2                    | 2           | 5.3                 | 0.6       | 0.1                       | 55.6         | 2.4        |
| Corea, República de  | 2005             | 326   | 1                    | 1           | 7.0                 | 5.0       | 0.0                       | 31.8         | 0.1        |
| Estados Unidos       | 2005             | 300   | 1                    | 3           | 2.9                 | 0.0       | 0.0                       | 88.2         | 100.0      |
| Comunidades Europeas | 2005             | 180   | 14                   | 31          | 7.7                 | 5.0       | 4.9                       | 97.1         | 98.6       |

**Parte A.1 Aranceles e importaciones totales y por rangos de tarifa**

| Total                              |      | Total | Ag    | No Ag | Miembro de la OMC desde              |  | 1995       |
|------------------------------------|------|-------|-------|-------|--------------------------------------|--|------------|
| Consolidado final, promedio simple |      | 106.4 | 123.3 | 42.2  | Cobertura de la consolidación:       |  | Total 16.7 |
| NMF Aplicado, promedio simple      | 2005 | 13.9  | 18.8  | 13.2  | No ag                                |  | 4.0        |
| Promedio ponderado por comercio    | 2005 | 10.6  | 16.3  | 10.2  | Ag: Contingentes arancelarios (en %) |  | 0          |
| Importaciones en millardos US\$    | 2005 | 2.6   | 0.2   | 2.4   | Ag: Salvaguardia especiales (en %)   |  | 0          |

| Distribución de frecuencias | Exentas                                    | 0 <= 5 | 5 <= 10 | 10 <= 15 | 15 <= 25 | 25 <= 50 | 50 <= 100 | > 100 | No AdV<br>en % |
|-----------------------------|--|--------|---------|----------|----------|----------|-----------|-------|----------------|
|                             | Líneas arancelarias y importaciones (en %) |        |         |          |          |          |           |       |                |
| Productos agrícolas         |  |        |         |          |          |          |           |       |                |
| Consolidados finales        | 0  | 0      | 0       | 0        | 0        | 2.1      | 0.1       | 97.8  | 0              |
| NMF aplicados 2005          | 1.9  | 17.3   | 0       | 22.3     | 58.6     | 0        | 0         | 0     | 0              |
| Importaciones 2005          | 4.0  | 22.9   | 0       | 34.7     | 38.4     | 0        | 0         | 0     | 0              |
| Productos no agrícolas      |  |        |         |          |          |          |           |       |                |
| Consolidados finales        | 0  | 0      | 0       | 0        | 0        | 3.5      | 0.5       | 0     | 0              |
| NMF aplicados 2005          | 21.3                                       | 15.9   | 0       | 33.5     | 29.3     | 0        | 0         | 0     | 0              |
| Importaciones 2005          | 39.6                                       | 13.3   | 0       | 25.8     | 21.3     | 0        | 0         | 0     | 0              |

**Parte A.2 Aranceles e importaciones por grupos de productos**

| Grupos de productos                    | Derechos consolidados finales |                 |     |                       | Derechos NMF aplicados |                 |     | Importaciones  |                 |
|--|-------------------------------|-----------------|-----|-----------------------|------------------------|-----------------|-----|----------------|-----------------|
|  | Promedio                      | Exentos<br>en % | Max | Consolidación<br>en % | Promedio               | Exentos<br>en % | Max | Sector<br>en % | Exentas<br>en % |
| Productos animales                     | 125.0                         | 0               | 125 | 100                   | 20.5                   | 0               | 25  | 0.1            | 0               |
| Productos lácteos                      | 125.0                         | 0               | 125 | 100                   | 22.5                   | 6.7             | 25  | 0.2            | 23.4            |
| Frutas, legumbres, plantas             | 125.0                         | 0               | 125 | 100                   | 20.8                   | 2.6             | 25  | 0.6            | 1.1             |
| Café, té                               | 94.2                          | 0               | 125 | 100                   | 22.9                   | 0               | 25  | 0.1            | 0               |
| Cereales y otras preparaciones         | 120.1                         | 0               | 125 | 100                   | 18.1                   | 0               | 25  | 2.5            | 0               |
| Semillas oleaginosas, grasas y aceites | 125.0                         | 0               | 125 | 100                   | 14.9                   | 0               | 25  | 2.0            | 0               |
| Azúcares y artículos de confitería     | 125.0                         | 0               | 125 | 100                   | 22.2                   | 6.3             | 25  | 0.2            | 36.1            |
| Bebidas y tabaco                       | 125.0                         | 0               | 125 | 100                   | 23.7                   | 0               | 25  | 0.3            | 0               |
| Algodón                                | 125.0                         | 0               | 125 | 100                   | 15.0                   | 0               | 15  | 0.3            | 0               |
| Otros productos agrícolas              | 125.0                         | 0               | 125 | 100                   | 14.6                   | 3.9             | 25  | 0.3            | 38.1            |
| Pescado y sus productos                | -                             | -               | -   | 0                     | 23.0                   | 0.9             | 25  | 0.3            | 28.8            |
| Metales y minerales                    | 36.1                          | 0               | 40  | 3.5                   | 11.1                   | 21.7            | 25  | 18.0           | 52.8            |
| Petróleo                               | -                             | -               | -   | 0                     | 16.7                   | 22.5            | 25  | 9.7            | 44.4            |
| Productos químicos                     | 35.0                          | 0               | 40  | 1.0                   | 7.4                    | 52.9            | 25  | 12.7           | 65.4            |
| Madera, papel, etc.                    | 40.0                          | 0               | 40  | 3.6                   | 16.7                   | 4.4             | 25  | 12.5           | 76.9            |
| Textiles                               | 40.0                          | 0               | 40  | 0.2                   | 16.5                   | 4.3             | 25  | 1.9            | 16.8            |
| Prendas de vestir                      | -                             | -               | -   | 0                     | 25.0                   | 0               | 25  | 0.6            | 0               |
| Cueros, calzado, etc.                  | 43.7                          | 0               | 45  | 13.0                  | 17.9                   | 17.9            | 25  | 4.8            | 4.4             |
| Máquinas no eléctricas                 | 44.8                          | 0               | 60  | 19.8                  | 7.9                    | 30.7            | 25  | 15.3           | 25.5            |
| Máquinas eléctricas                    | -                             | -               | -   | 0                     | 14.8                   | 2.4             | 25  | 6.9            | 2.1             |
| Material de transporte                 | 40.0                          | 0               | 40  | 4.9                   | 10.8                   | 16.3            | 25  | 8.6            | 3.1             |
| Manufacturas n.e.p.                    | -                             | -               | -   | 0                     | 17.3                   | 10.8            | 25  | 2.1            | 14.6            |

**Parte B Exportaciones a los principales socios y aranceles que enfrentan**

| Principales mercados | Impo bilaterales    |     | Diversificación      |             | Promedio NMF de     |           | Margen<br>de pref.<br>Ponderado | Impo exentas   |               |
|----------------------|---------------------|-----|----------------------|-------------|---------------------|-----------|---------------------------------|----------------|---------------|
|                      | en US\$<br>Millones |     | 95% de expo están en |             | líneas con comercio |           |                                 | Líneas<br>en % | Valor<br>en % |
|                      |                     |     | N° Capítulos         | N° Subpart. | Simple              | Ponderado |                                 |                |               |
| China                | 2005                | 252 | 3                    | 4           | 5.2                 | 6.8       | 1.9                             | 75.0           | 87.6          |
| Corea, República de  | 2005                | 251 | 1                    | 1           | 5.5                 | 5.0       | 5.0                             | 40.0           | 99.4          |
| Sudáfrica            | 2005                | 204 | 11                   | 16          | 8.5                 | 4.1       | 3.8                             | 95.5           | 99.0          |
| Comunidades Europeas | 2005                | 171 | 11                   | 21          | 7.9                 | 12.3      | 3.8                             | 97.4           | 85.6          |
| Tailandia            | 2005                | 96  | 1                    | 1           | 17.5                | 1.0       | 0.0                             | 18.2           | 4.7           |
| Japón                | 2005                | 59  | 3                    | 3           | 2.6                 | 0.5       | 0.5                             | 93.5           | 100.0         |



**Parte A.1 Aranceles e importaciones totales y por rangos de tarifa**

| Total                              | Total | Ag    | No Ag | Miembro de la OMC desde              | 1995       |
|------------------------------------|-------|-------|-------|--------------------------------------|------------|
| Consolidado final, promedio simple | 91.9  | 139.6 | 10.8  | Cobertura de la consolidación:       | Total 21.0 |
| NMF Aplicado, promedio simple      |       |       |       |                                      | No ag 9.0  |
| Promedio ponderado por comercio    |       |       |       | Ag: Contingentes arancelarios (en %) | 0          |
| Importaciones en millardos US\$    |       |       |       | Ag: Salvaguardia especiales (en %)   | 0          |

| Distribución de frecuencias | Exentas                                    | 0 <= 5 | 5 <= 10 | 10 <= 15 | 15 <= 25 | 25 <= 50 | 50 <= 100 | > 100 | No AdV en % |
|-----------------------------|--|--------|---------|----------|----------|----------|-----------|-------|-------------|
|                             | Líneas arancelarias y importaciones (en %) |        |         |          |          |          |           |       |             |
| Productos agrícolas         |  |        |         |          |          |          |           |       |             |
| Consolidados finales        | 1.3  | 3.2    | 0.1     | 0        | 2.9      | 0        | 0         | 92.5  | 2.7         |
| NMF aplicados               |  |        |         |          |          |          |           |       |             |
| Importaciones               |  |        |         |          |          |          |           |       |             |
| Productos no agrícolas      |  |        |         |          |          |          |           |       |             |
| Consolidados finales        | 1.8  | 3.0    | 1.0     | 0.7      | 1.7      | 0.7      | 0         | 0     | 0.2         |
| NMF aplicados               |  |        |         |          |          |          |           |       |             |
| Importaciones               |  |        |         |          |          |          |           |       |             |

**Parte A.2 Aranceles e importaciones por grupos de productos**

| Grupos de productos                    | Derechos consolidados finales |              |     |                    | Derechos NMF aplicados |              |     | Importaciones |              |
|--|-------------------------------|--------------|-----|--------------------|------------------------|--------------|-----|---------------|--------------|
|  | Promedio                      | Exentos en % | Max | Consolidación en % | Promedio               | Exentos en % | Max | Sector en %   | Exentas en % |
| Productos animales                     | 150.0                         | 0            | 150 | 100                |                        |              |     |               |              |
| Productos lácteos                      | 150.0                         | 0            | 150 | 100                |                        |              |     |               |              |
| Frutas, legumbres, plantas             | 139.8                         | 3.8          | 150 | 100                |                        |              |     |               |              |
| Café, té                               | 139.6                         | 0            | 150 | 100                |                        |              |     |               |              |
| Cereales y otras preparaciones         | 148.5                         | 0            | 150 | 100                |                        |              |     |               |              |
| Semillas oleaginosas, grasas y aceites | 146.2                         | 0            | 150 | 100                |                        |              |     |               |              |
| Azúcares y artículos de confitería     | 150.0                         | 0            | 150 | 100                |                        |              |     |               |              |
| Bebidas y tabaco                       | 150.0                         | 0            | 150 | 100                |                        |              |     |               |              |
| Algodón                                | 105.0                         | 30.0         | 150 | 100                |                        |              |     |               |              |
| Otros productos agrícolas              | 121.1                         | 0            | 150 | 100                |                        |              |     |               |              |
| Pescado y sus productos                | 1.9                           | 75.3         | 8   | 70.1               |                        |              |     |               |              |
| Metales y minerales                    | 12.6                          | 6.3          | 25  | 4.3                |                        |              |     |               |              |
| Petróleo                               | -                             | -            | -   | 0                  |                        |              |     |               |              |
| Productos químicos                     | 10.9                          | 0            | 25  | 3.2                |                        |              |     |               |              |
| Madera, papel, etc.                    | 12.3                          | 0            | 25  | 15.7               |                        |              |     |               |              |
| Textiles                               | 28.0                          | 0            | 35  | 4.7                |                        |              |     |               |              |
| Prendas de vestir                      | -                             | -            | -   | 0                  |                        |              |     |               |              |
| Cueros, calzado, etc.                  | 5.0                           | 0            | 5   | 17.1               |                        |              |     |               |              |
| Máquinas no eléctricas                 | 9.5                           | 0            | 25  | 14.1               |                        |              |     |               |              |
| Máquinas eléctricas                    | 2.8                           | 77.8         | 25  | 10.5               |                        |              |     |               |              |
| Material de transporte                 | 13.6                          | 0            | 33  | 22.1               |                        |              |     |               |              |
| Manufacturas n.e.p.                    | 22.9                          | 0            | 30  | 8.3                |                        |              |     |               |              |

**Parte B Exportaciones a los principales socios y aranceles que enfrentan**

| Principales mercados | Impo bilaterales |          | Diversificación      |             | Promedio NMF de líneas con comercio |           | Margen de pref. | Impo exentas |            |
|----------------------|------------------|----------|----------------------|-------------|-------------------------------------|-----------|-----------------|--------------|------------|
|                      | en US\$          | Millones | 95% de expo están en |             | Simple                              | Ponderado | Ponderado       | Líneas en %  | Valor en % |
|                      |                  |          | N° Capítulos         | N° Subpart. |                                     |           |                 |              |            |
| Sudáfrica            | 2005             | 488      | 35                   | 85          | 9.6                                 | 4.2       | 4.0             | 92.7         | 98.4       |
| Comunidades Europeas | 2005             | 435      | 26                   | 47          | 11.8                                | 10.9      | 4.5             | 51.4         | 86.3       |
| China                | 2005             | 158      | 3                    | 3           | 10.6                                | 12.4      | 0.0             | 9.5          | 0.1        |
| Japón                | 2005             | 134      | 3                    | 3           | 4.6                                 | 4.1       | 1.6             | 63.5         | 6.2        |
| Zambia               | 2005             | 132      | 48                   | 209         | 15.5                                | 15.0      | 15.0            | 100.0        | 100.0      |
| Estados Unidos       | 2005             | 87       | 7                    | 9           | 10.2                                | 2.0       | 1.3             | 56.6         | 95.2       |



## A. MÉTODOS DE AGREGACIÓN ARANCELARIA: SUS REPERCUSIONES

### ¿POR QUÉ SE NECESITAN DATOS AGREGADOS?

Una parte importante del trabajo estadístico consiste en resumir, a efectos de análisis y descripción, la información del nivel básico -resultados de encuestas o datos administrativos o comerciales- para convertirla en información manejable del nivel más general. Los investigadores han desarrollado diversas estadísticas descriptivas, índices y otros muchos instrumentos con el principal objetivo de extraer e identificar determinadas características de los conjuntos de datos básicos.

Cualquier análisis estadístico, para ser significativo, debe basarse en unidades estadísticas que puedan compararse y agregarse. La agregación debe ser coherente al realizarse a diferentes niveles, a fin de que los resultados de los niveles más bajos puedan "sumarse" fácilmente para obtener niveles más altos de agregación. La unidad de medida es fundamental en este contexto. Muchas estadísticas económicas pueden compararse y resumirse fácilmente mediante una simple referencia a su valor comercial. Por ejemplo, las importaciones y exportaciones se evalúan en las aduanas sobre la base del valor de las distintas transacciones en la moneda nacional y de magnitudes cuantitativas tales como el peso, junto con otros diversos indicadores. Los valores de las importaciones o las exportaciones pueden agruparse fácilmente por sectores, procedencias, destinos o, simplemente, comercio total -nacional, regional o incluso mundial-, debido a que la unidad de medida es una unidad monetaria. En cuanto a los tipos de cambio, pueden utilizarse factores de conversión basados en el mercado. Pero, en general, ese mismo ejercicio no puede aplicarse a las cantidades, ya que se utilizan unidades de medida diferentes para los distintos productos. Algunas de esas medidas pueden convertirse a un denominador común, pero otras no.

Cuando las unidades de medida no se prestan a una agregación fácil, es necesario aplicar coeficientes de ponderación o factores de conversión, diseñados para transformar medidas que no son directamente comparables en unidades equivalentes.

### LOS DERECHOS ARANCELARIOS SON ESPECIALES

Los aranceles suelen medirse sobre la base de los tipos *ad valorem*<sup>1</sup> asignados al nivel de las líneas arancelarias nacionales. Éstas se definen como subdivisiones de la nomenclatura internacionalmente aceptada del Sistema Armonizado, que designa los productos al nivel de los códigos de productos de 6 dígitos del SA. Puesto que los distintos países tienen necesidades diferentes, los productos desglosados en cada línea arancelaria no son los mismos en las diferentes nomenclaturas nacionales. Las importaciones correspondientes a cada línea arancelaria nacional pueden ser muchas, pocas o ninguna, en función de los elementos siguientes: 1) el nivel de detalle del desglose de líneas arancelarias; 2) el nivel del arancel; 3) la demanda nacional real a un precio determinado de los productos comprendidos en la línea arancelaria; y por último, aunque sin ser, en general, menos importante, 4) las medidas no arancelarias.

<sup>1</sup> Los aranceles pueden expresarse en términos *ad valorem* como porcentaje del valor de las importaciones o en términos no *ad valorem*. Estos últimos requieren conversiones específicas, que se examinan en la sección especial sobre equivalentes *ad valorem*. Para el análisis siguiente se parte del supuesto de que todos los aranceles se expresan en términos *ad valorem*.

Obviamente, para disponer de datos agregados significativos sobre los aranceles es necesario optar por algún mecanismo de ponderación que permita uniformar o normalizar esos datos. Ello no significa que sólo pueda existir un conjunto óptimo de factores de ponderación. En general, los distintos mecanismos de ponderación tienen finalidades diferentes y deben utilizarse únicamente con el propósito para el que se han diseñado y son más adecuados.

Una preocupación que debe tenerse en cuenta es la posibilidad de establecer comparaciones entre países. Mientras que numerosas medidas estadísticas basadas en patrones nacionales pueden ser muy apropiadas y responder perfectamente a las necesidades de un determinado país, no debe olvidarse que la comparación internacional es importante incluso desde un punto de vista nacional.

### LA NOMENCLATURA DEL SISTEMA ARMONIZADO

Casi todas las nomenclaturas arancelarias nacionales se basan en el Sistema Armonizado (SA) que mantiene la Organización Mundial de Aduanas. Los miembros de ella, que en su mayoría son también Miembros de la OMC, han acordado adoptar la clasificación de productos del SA como nomenclatura uniforme internacional. La clasificación de productos del SA se desglosa en secciones, capítulos, partidas y, a su nivel más detallado, subpartidas (códigos de 6 dígitos del SA). La clasificación de productos del SA está estructurada lógicamente y se basa en normas y definiciones para lograr una categorización uniforme. El SA se desarrolló como ampliación de las anteriores partidas de 4 dígitos de la NCCA a las subpartidas de 6 dígitos del SA, y se ha modificado en 1992, 1996, 2000, 2002 y 2007.

### DESGLOSES DE LAS LÍNEAS ARANCELARIAS NACIONALES

En respuesta a necesidades nacionales, los Miembros suelen desglosar la nomenclatura uniforme de 6 dígitos del SA en niveles de mayor detalle (8, 10 o más dígitos) para su clasificación aduanera nacional. Se observa así una gran diversidad en el número de códigos y descripciones utilizados por las administraciones aduaneras nacionales, como puede observarse en los cuadros resumen. No obstante, la gran mayoría de países usan menos de 10.000 líneas arancelarias, lo que representa menos del doble del número uniforme internacional de 5.224 líneas (SA de 2002).

### MEDIDAS COMUNES DE AGREGACIÓN

Se presentarán cuatro mediciones de promedios arancelarios, dos de las cuales se basan simplemente en las tarifas, mientras que las otras dos tienen en cuenta también el comercio. El análisis se centra en el cálculo de los promedios arancelarios NMF. La notación utilizada es la siguiente:

|       |   |
|-------|---|
| T     | Tarifa del arancel                                      |
| Ta    | Promedio del arancel                                    |
| M     | Valor de importación del país notificante               |
| TRADE | Participación en el comercio definida de manera exógena |
| i     | Índice referente a la línea arancelaria nacional i      |
| hsj   | Índice referente a la subpartida uniforme j del SA      |

### (1) Promedio arancelario simple de todas las líneas

El promedio simple de los derechos correspondientes a todas las líneas arancelarias es, probablemente, el indicador más frecuentemente utilizado, y se define del modo siguiente:

$$Ta(1) = \text{Sum}(T_i) / \text{Count}(T_i)$$

A cada línea arancelaria ( $T_i$ ) se le asigna exactamente el mismo factor de ponderación, con independencia de la importancia económica de esa línea. El factor de ponderación de una subpartida del SA depende del número de líneas arancelarias de esa subpartida en comparación con el número global de líneas arancelarias nacionales y, por lo tanto, puede variar entre los distintos países debido a las variaciones en los desgloses de las nomenclaturas nacionales.

### (2) Promedio arancelario simple de las líneas arancelarias sujetas a agregación previa

Este indicador es una ligera variante del anterior, ya que utiliza la nomenclatura uniforme del SA al nivel de 6 dígitos como factor de normalización. Se define del modo siguiente:

$$Ta(2) = \text{Sum}(T_{hsj}) / \text{Count}(T_{hsj})$$

donde  $T_{hsj} = \text{Sum}(T_i) / \text{Count}(T_i)$  es el promedio de los derechos arancelarios en la subpartida  $j$  del SA.

Se quiere aquí asignar a cada subpartida del SA el mismo factor de ponderación en el promedio arancelario global, lo que asegurará, a su vez, la utilización de los mismos factores de ponderación en los distintos países, ya que el número de subpartidas es el mismo para todos. Por consiguiente, cualquier subpartida tiene siempre el mismo factor de ponderación con independencia del número de líneas arancelarias nacionales existentes en esa subpartida y, en general, en la lista completa.

### (3) Promedio arancelario ponderado por importaciones

Al tenerse en cuenta las corrientes comerciales reales, se asocia un factor de ponderación económica a los derechos de las líneas arancelarias y, de ese modo, se separa completamente la medida del desglose básico de la nomenclatura<sup>2</sup>. Esta operación se define del modo siguiente:

$$Ta(3) = \text{Sum}(T_i \times M_i) / \text{Sum}(M_i)$$

donde  $M_i$  = importaciones del producto  $i$  sujetas al derecho  $T_i$ .

<sup>2</sup> Un modo alternativo de cálculo puede definirse como los ingresos por concepto de aranceles divididos por el valor de las importaciones. Éste método tendría en cuenta todas las preferencias y excepciones aplicadas realmente. Aunque refleja mejor los efectos en los ingresos, no permite evaluar los promedios NMF cuando algunas de las importaciones están sujetas a derechos preferenciales.

El promedio ponderado en función del comercio es el promedio de la tarifa por unidad de valor importado. Normalmente ese promedio es más bajo que el promedio arancelario simple, debido a que los altos aranceles desaniman a los importadores en comparación con los bajos aranceles. Los aranceles altos tienden a desviar las importaciones y, de ese modo, reducir el promedio arancelario ponderado por comercio. Con frecuencia se resta credibilidad a esa forma de medición por no reflejar verdaderamente el nivel de protección. Sin embargo, es útil para evaluar los efectos de la modificación de las tarifas en el recaudo.

Cuando no existen corrientes comerciales al nivel de línea arancelaria es posible también utilizar como valor aproximado las corrientes comerciales al nivel de 6 dígitos del SA que suelen estar más fácilmente disponibles. Para ello habría que tomar como base una agregación previa inicial para obtener promedios al nivel de 6 dígitos del SA (como en el anterior método 2) y después aplicarlos a las corrientes comerciales existentes a ese nivel. Es probable que este método dé lugar a una ligera sobreestimación, ya que los aranceles bajos aplicados a las líneas arancelarias de una subpartida suelen atraer corrientes comerciales superiores a las que en su ausencia tendría esa subpartida.

#### (4) Promedio arancelario ponderado por comercio usando factores de ponderación uniformes

Para corregir el sesgo resultante de la utilización de las propias importaciones del país es posible utilizar un conjunto de factores de ponderación uniformes basados en las corrientes comerciales que muestran el interés o la capacidad de exportación de los demás países. Puesto que el comercio de los demás países se define en nomenclaturas que con frecuencia difieren al nivel de línea arancelaria de la nomenclatura del importador, el conjunto de factores uniformes de ponderación sólo puede definirse al nivel de subpartidas del SA. Por consiguiente, es necesario realizar una agregación preliminar al nivel de 6 dígitos antes de aplicar cualquier mecanismo de ponderación (al igual que en el método 2).

Utilizando factores uniformes de ponderación, el promedio arancelario puede definirse del modo siguiente:

$$Ta(4) = \text{Sum}(T_{hsj} \times \text{TRADE}_{hsj}) / \text{Sum}(\text{TRADE}_{hsj})$$

donde  $\text{TRADE}_{hsj}$  = factores de ponderación uniformes por subpartida j del SA

La elección del mecanismo de ponderación es fundamental y determina significativamente los resultados. Por ejemplo, si se pretende evaluar los efectos de protección de los mercados desarrollados frente a los exportadores de los países en desarrollo, se podría utilizar la estructura de exportaciones del país en desarrollo pertinente como mecanismo de ponderación. Sin embargo, nuevamente se plantean dos salvedades: 1) Si esa estructura de exportaciones se basa en simples agregaciones de todas las exportaciones del país en desarrollo, es probable que se refleje la estructura de los 5 ó 10 exportadores más importantes y no necesariamente la de la mayoría de los países en desarrollo. 2) Es probable que la estructura de exportaciones de los países en desarrollo esté ya condicionada por los esquemas de preferencias existentes y tal vez no refleje el verdadero potencial de esos países.

## COMPARACIÓN

Para poner de relieve las repercusiones que las diferentes nomenclaturas y las distintas medidas de agregación pueden tener en los promedios resultantes se utiliza un pequeño ejemplo teórico. En el cuadro A.1 se muestran cuatro ejemplos de listas arancelarias, que se basan en una nomenclatura uniforme de sólo cinco códigos que figuran en la primera columna. En la segunda columna se indica si a nivel nacional hay más desgloses. Esta forma de presentar los datos trata de reflejar las situaciones comparativas de desglose de líneas de 6 dígitos del SA y líneas nacionales. La lista A muestra cinco líneas arancelarias resultantes del desglose uniforme. En la lista B hay un nivel más de desglose, pero se mantienen los mismos tipos arancelarios dentro de cada grupo uniforme. La lista C contiene el mismo desglose que la lista B y los mismos promedios al nivel de 6 dígitos del SA, pero una protección diferente al nivel detallado de línea arancelaria. La lista D ofrece la misma protección que la lista C, pero los bajos derechos aplicados en los grupos (j) 20 y 30 se unen, en cada caso, en una sola línea arancelaria. La estructura de importaciones es la misma al nivel de los cinco grupos uniformes, pero más detallada en la lista B. También se ha incluido una columna con factores de ponderación del comercio uniformes.

**Cuadro A.1**  
**Ejemplos de listas arancelarias**

| Lista A          |   |          |                   |               | Lista B          |   |          |                   |               | Factor de ponderación |
|------------------|---|----------|-------------------|---------------|------------------|---|----------|-------------------|---------------|-----------------------|
| Códigos de línea |   | Derechos | Agregación previa | Importaciones | Códigos de línea |   | Derechos | Agregación previa | Importaciones |                       |
| j                | i | T        | T <sub>hs</sub>   | M             | j                | i | T        | T <sub>hs</sub>   | M             |                       |
| 10               | 0 | 10       | 10                | 200           | 10               | 1 | 10       | 10                | 50            | 20%                   |
|                  |   |          |                   |               | 10               | 2 | 10       |                   | 150           |                       |
| 20               | 0 | 20       | 20                | 100           | 20               | 1 | 20       | 20                | 50            | 10%                   |
|                  |   |          |                   |               | 20               | 2 | 20       |                   | 20            |                       |
|                  |   |          |                   |               | 20               | 3 | 20       |                   | 30            |                       |
|                  |   |          |                   |               | 20               | 4 | 20       |                   | 0             |                       |
| 30               | 0 | 10       | 10                | 1000          | 30               | 1 | 10       | 10                | 500           | 20%                   |
|                  |   |          |                   |               | 30               | 2 | 10       |                   | 100           |                       |
|                  |   |          |                   |               | 30               | 3 | 10       |                   | 400           |                       |
| 40               | 0 | 0        | 0                 | 500           | 40               | 0 | 0        | 0                 | 500           | 10%                   |
| 50               | 0 | 5        | 5                 | 400           | 50               | 0 | 5        | 5                 | 400           | 40%                   |

**Cuadro A.1**  
Ejemplos de listas arancelarias (continuación)

| Lista C          |   |          |                   | Lista D       |                  |   |          | Factor de ponderación |                   |               |
|------------------|---|----------|-------------------|---------------|------------------|---|----------|-----------------------|-------------------|---------------|
| Códigos de línea |   | Derechos | Agregación previa | Importaciones | Códigos de línea |   | Derechos |                       | Agregación previa | Importaciones |
| j                | i | T        | $T_{hs}$          | M             | j                | i | T        | $T_{hs}$              | M                 | TRADE         |
| 10               | 1 | 15       | 10                | 50            | 10               | 1 | 15       | 10                    | 50                | 20%           |
| 10               | 2 | 5        |                   | 150           | 10               | 2 | 5        |                       | 150               |               |
| 20               | 1 | 10       | 20                | 50            | 20               | 1 | 10       | 30                    | 100               | 10%           |
| 20               | 2 | 10       |                   | 20            |                  |   |          |                       |                   |               |
| 20               | 3 | 10       |                   | 30            |                  |   |          |                       |                   |               |
| 20               | 4 | 50       |                   | 0             | 20               | 4 | 50       |                       | 0                 |               |
| 30               | 1 | 5        | 10                | 500           | 30               | 1 | 5        | 12.5                  | 900               | 20%           |
| 30               | 2 | 5        |                   | 400           |                  |   |          |                       |                   |               |
| 30               | 3 | 20       |                   | 100           | 30               | 3 | 20       |                       | 100               |               |
| 40               | 0 | 0        | 0                 | 500           | 40               | 0 | 0        | 0                     | 500               | 10%           |
| 50               | 0 | 5        | 5                 | 400           | 50               | 0 | 5        | 5                     | 400               | 40%           |

Los datos estadísticos resumidos en el cuadro 2 muestran los resultados de los cuatro métodos aplicados a las cuatro listas. Aunque el nivel de protección es el mismo en las listas A y B, así como en C y D, respectivamente, el resumen de los datos estadísticos no siempre arroja los mismos resultados para ambos pares de listas. Sólo el método 3, basado en el promedio ponderado en función del comercio de importación, proporciona los mismos resultados para ambos pares de listas. De hecho, los promedios de las líneas arancelarias ponderados en función del comercio de importación se mantienen invariables en el desglose de las nomenclaturas nacionales debido a que los factores de ponderación en función del comercio compensan los cambios de la nomenclatura. Asimismo, se obtienen promedios más bajos debido a que los derechos más bajos suelen atraer mayores niveles de importaciones.<sup>3</sup> Los métodos 2 y 4 arrojan los mismos resultados para las listas A, B y C, debido a que los promedios obtenidos al nivel de las cinco líneas arancelarias uniformes son idénticos. Esos métodos muestran consistencia ante variaciones en el desglose detallado de las nomenclaturas arancelarias nacionales.

<sup>3</sup> No obstante, algunos exportadores pueden especializarse en el comercio de productos de mayor valor añadido a pesar de la existencia de derechos relativamente elevados.



**Cuadro A.2****Resumen de los datos estadísticos utilizados en los métodos de agregación**

| Método |   | Listas |       |       |       |
|--------|---|--------|-------|-------|-------|
|        |   | A      | B     | C     | D     |
| 1      | Promedio simple   | 9,00   | 12,27 | 12,27 | 13,75 |
| 2      | Promedio simple con agregación previa                             | 9,00   | 9,00  | 9,00  | 11,50 |
| 3      | Promedio ponderado en función del comercio de importación         | 7,27   | 7,27  | 5,00  | 5,00  |
| 4      | Promedio ponderado en función del comercio con factores uniformes | 8,00   | 8,00  | 8,00  | 9,50  |

En el cuadro A.3 se presentan algunos ejemplos de países para mostrar los diferentes resultados de los distintos métodos de cálculo del promedio en listas arancelarias reales. En él figuran los promedios arancelarios obtenidos mediante los métodos 1 y 2 para algunos de los casos más extremos.<sup>4</sup> Si se examinara la lista completa sería posible observar que existen muchos más países en donde el enfoque de línea arancelaria (método 1) proporciona promedios más altos que el enfoque de agregación previa al nivel de 6 dígitos del SA (método 2). Aunque la agregación de líneas arancelarias es superior en más de un punto porcentual en el caso de más de 40 países, sólo hay cinco países -todos ellos de América Latina- en los que la agregación de líneas arancelarias es inferior en más de un punto porcentual. Los datos ponen de manifiesto que, como promedio, los sectores con mayor protección se desglosan en líneas arancelarias más detalladas que los sectores menos protegidos.

**Cuadro A.3****Diferencias entre promedios arancelarios de determinados países**

| País     | Año  | Promedio para todos los productos |          | Diferencia |
|----------|------|-----------------------------------|----------|------------|
|          |      | Método 1                          | Método 2 |            |
| Suiza    | 2006 | 13,4                              | 7,6      | 5,7        |
| Túnez    | 2006 | 31,8                              | 26,8     | 5,0        |
| Noruega  | 2006 | 12,4                              | 8,6      | 3,8        |
| Uruguay  | 2006 | 9,2                               | 10,6     | -1,4       |
| Brasil   | 2006 | 10,6                              | 12,3     | -1,7       |
| Paraguay | 2006 | 8,1                               | 9,9      | -1,8       |

En la presente publicación, el método 2, es decir, el método de promedios simples con agregación previa, se ha utilizado como método principal en los cuadros resumen y en los cuadros por país. Además, en la parte A.1 de las páginas por país se presentan los promedios ponderados en función del comercio, basados en agregaciones previas al nivel de 6 dígitos del SA. En la parte B, los promedios ponderados se basan en los flujos bilaterales a nivel de línea arancelaria, teniendo en cuenta el trato preferencial cuando procede. En el contexto bilateral, parece apropiado y muy pertinente centrar la atención en las líneas arancelarias que son objeto de comercio. Si no existen condiciones prohibitivas de acceso a los mercados, esas líneas arancelarias tienen interés desde la perspectiva del exportador. La diferencia entre los derechos NMF y los derechos preferenciales ponderados en función del comercio es indicativa de la renta preferencial.

<sup>4</sup> Los promedios simples se calculan más fácilmente y se utilizan con mayor frecuencia que los promedios ponderados en función del comercio.

## B. MÉTODOS PARA EL CÁLCULO DE LOS ARANCELES NO *AD VALOREM*

Los países utilizan diversos tipos de aranceles en sus listas aplicadas o consolidadas. En la mayoría de los casos, los aranceles se expresan en términos *ad valorem*, es decir, como simple porcentaje del valor del producto importado. Sin embargo, determinados países expresan algunos aranceles, o incluso un número sustancial de ellos, en términos no *ad valorem*, con arreglo a la clasificación del recuadro B.1.<sup>5</sup>

### Recuadro B.1

#### Tipología de los aranceles no-*ad valorem*

|   |
|---|
| <ul style="list-style-type: none"> <li>• <b>Derechos específicos:</b> El arancel no guarda relación con el valor de las mercancías importadas, sino con su peso, volumen, superficie, etc. El arancel específico establece cuántas unidades monetarias se impondrán por unidad de cantidad (por ejemplo, 2 francos suizos/kg).</li> </ul>   |
| <ul style="list-style-type: none"> <li>• <b>Derechos compuestos:</b> El arancel comprende una parte <i>ad valorem</i>, a la que se suma o se resta una parte específica (por ejemplo, 10 por ciento más 2 dólares EE.UU./kg; 20 por ciento menos 2 dólares EE.UU./kg).</li> </ul>   |
| <ul style="list-style-type: none"> <li>• <b>Derechos mixtos:</b> El arancel se basa en una opción condicionada entre un arancel <i>ad valorem</i> y un arancel específico, con sujeción a un límite superior (nivel máximo) o inferior (nivel mínimo).</li> </ul>   |
| <ul style="list-style-type: none"> <li>• <b>Derechos técnicos:</b> El arancel se determina mediante complejos factores técnicos tales como el contenido alcohólico, el contenido de azúcar o el valor del producto importado (por ejemplo, 8,2 por ciento + T1, donde T1 se refiere a un arancel específico obtenido mediante una fórmula y basado en el componente agropecuario).</li> </ul> |

La proliferación de aranceles no *ad valorem* (NAV) se debe en parte al proceso de arancelización de los productos agropecuarios llevado a cabo durante la Ronda Uruguay, en virtud del cual las restricciones cuantitativas y los gravámenes variables aplicables a los productos agropecuarios se convirtieron en aranceles y contingentes arancelarios. Ese proceso de arancelización dio por resultado la adopción de derechos específicos, a menudo combinados con contingentes, en lugar de aranceles *ad valorem* puros. La coexistencia de aranceles *ad valorem* y no *ad valorem* hace difícil la comparación de los perfiles arancelarios de los países, por lo que es necesario calcular equivalentes *ad valorem* de los aranceles no *ad valorem*.

Existe la creencia generalizada, aunque errónea, de que sólo los países desarrollados utilizan aranceles NAV. En realidad, 68 de los 151 países que figuran en la presente publicación, incluidos varios PMA, aplican aranceles NAV (véanse los cuadros resumen). La utilización de esos aranceles varía mucho entre los distintos países, desde 80 por ciento en Suiza hasta Tanzania, que tiene sólo una línea de ese tipo. De los 68 países que utilizan tales aranceles, 19 los aplican a más del 10 por ciento de sus líneas arancelarias agropecuarias, incluidos Suiza, Noruega, Tailandia y los Estados Unidos, que imponen aranceles NAV a más de la tercera parte de sus subpartidas. En el caso de las líneas arancelarias no agropecuarias, la incidencia de los aranceles NAV es mucho menor, aunque más de 200 de líneas arancelarias están sujetas a esos aranceles en más de 10 países, entre ellos Suiza, Tailandia, Rusia, India, y Argentina.

<sup>5</sup> Documento TN/MA/S/10 de la OMC.

Una de las peculiaridades de los derechos NAV consiste en que, aún cuando se apliquen a un número limitado de líneas arancelarias, los productos afectados suelen clasificarse como productos sensibles, sea porque permiten a los gobiernos recaudar un volumen significativo de ingresos por concepto de aranceles, como por ejemplo los cigarrillos y las bebidas alcohólicas, o por razones relacionadas con la protección de la producción nacional frente a las importaciones a precios más bajos. La existencia de esas listas de productos sensibles pone de manifiesto la importancia de analizar los derechos NAV. Para poder comparar el nivel de protección de los distintos productos y países, es preciso "normalizar" y tratar de modo homogéneo los diferentes derechos NAV aplicados por un país.

Lo más frecuente es que esa "normalización" se lleve a cabo mediante la conversión de las diferentes medidas en equivalentes *ad valorem* (EAV). Un EAV es una estimación del efecto *ad valorem* que tiene un derecho no *ad valorem* sobre las importaciones. Es preciso tener presente que los EAV son sólo estimaciones "imperfectas", ya que el equivalente *ad valorem* de un derecho específico en una fecha determinada seguirá siendo equivalente únicamente mientras el precio de las mercancías importadas se mantenga invariable.<sup>6</sup>

### EQUIVALENTES *AD VALOREM* BASADOS EN VALORES UNITARIOS

En el contexto del GATT y la OMC se han utilizado dos métodos principales de estimación de los equivalentes *ad valorem*: la división de los ingresos recaudados por el valor de las importaciones, y la división de los valores unitarios basados en los valores de importación por las cantidades importadas.

No seguiremos analizando el método de los ingresos, ya que tiene limitaciones más serias que el método del valor unitario. En particular, requiere que el comercio sujeto a derechos NMF se haya realizado durante el período de referencia. El método del valor unitario es relativamente más fácil de aplicar a situaciones sin intercambios comerciales o situaciones con múltiples tipos preferenciales. El siguiente análisis se centra únicamente en el método del valor unitario.

Para aplicar el método del valor unitario es preciso, en primer lugar, dividir el valor de las importaciones entre su volumen (cantidad) para obtener el valor unitario (VU) de las importaciones. Posteriormente se calcula el EAV como parte específica del NAV dividido por el valor unitario, y el resultado se expresa como porcentaje.<sup>7</sup> Por ejemplo, si el valor de importación es de 10.000 dólares EE.UU. y el correspondiente volumen de las importaciones es de 100 toneladas, el valor unitario será de 100 dólares por tonelada. Un derecho específico de 10 dólares por tonelada, expresado como porcentaje del valor unitario resultante (100 dólares por tonelada) se traducirá en un EAV del 10 por ciento.

6 Análogamente, los EAV serán divergentes cuando el precio de un producto experimente variaciones. Cabe observar que los aranceles específicos suelen tener efectos discriminatorios para las exportaciones procedentes de países de ingreso bajo, cuyos productores se especializan con frecuencia en el segmento de precio-calidad más bajo de los mercados de exportación. Además, el descenso de los precios de muchos productos básicos en los últimos años ha penalizado aún más a numerosos países menos adelantados, ya que los EAV de los aranceles específicos aplicables a esos productos han aumentado correlativamente. Por ejemplo, la protección de un arancel específico de 20 dólares EE.UU./tonelada y un arancel *ad valorem* del 20 por ciento es igual cuando el precio asciende a 100 dólares EE.UU./tonelada. En cambio, si el precio desciende a 50 dólares EE.UU./tonelada, el mismo arancel específico equivale a un nivel de protección del 40 por ciento.

7 En el caso de los derechos compuestos, se suma o se resta posteriormente la parte *ad valorem* para obtener un valor del EAV. Si se trata de derechos mixtos, el EAV de la parte específica se somete a la opción condicional expresada en el arancel.

El cálculo del EAV de un derecho específico sencillo puede llevarse a cabo mediante la fórmula siguiente:

$$EAV = \left( \frac{SP}{VU} \times XR \right) \times 100$$

EAV: Equivalente *ad valorem* (porcentaje)

SP: Valor monetario del derecho por unidad de mercancías importadas

VU: Valor unitario de las importaciones

donde  $VU = V / Q$

V = Valor de las importaciones

Q = Cantidad de importaciones

XR: Tipo de cambio, si procede

El parámetro fundamental para el cálculo del EAV es el valor unitario de las importaciones. El problema es que existen distintas posibilidades de selección de valores unitarios específicos de los productos, incluidos los basados en los intercambios comerciales bilaterales, en las importaciones del país procedentes del resto del mundo o de un grupo de países de referencia, y tanto al nivel de línea arancelaria como al nivel de 6 dígitos del Sistema Armonizado (SA). Dependiendo de la disponibilidad y la calidad de los datos sobre las importaciones, los valores unitarios deberán calcularse al nivel de línea arancelaria. Si no se dispone de datos sobre las líneas arancelarias o esos datos no superan determinadas pruebas de calidad que se introducirán posteriormente al nivel de 6 dígitos del SA, habrán de utilizarse valores unitarios. En ese caso, se aplicará el mismo valor unitario a todos los productos de las líneas arancelarias pertenecientes a la misma subpartida.

El valor unitario puede calcularse por separado para cada interlocutor, lo que permite tener en cuenta la especialización cualitativa del correspondiente intercambio comercial. El valor unitario puede calcularse también para un grupo de países, es decir, un grupo de referencia, determinado sobre la base de criterios geográficos o económicos tales como el PIB per cápita, la apertura comercial, el volumen total del comercio, etc. Además, la participación en acuerdos preferenciales suele afectar a la estructura del comercio y, por consiguiente, a la distribución de valores unitarios de las importaciones.

Antes de calcular los valores unitarios se excluyen las líneas arancelarias carentes de información sobre cantidades o valores, ya que no pueden utilizarse para obtener valores unitarios bilaterales y distorsionarían los valores unitarios basados en las importaciones procedentes del resto del mundo o de un grupo de países de referencia. Los tipos de cambio y los factores de conversión se aplican a los datos brutos para homogeneizar los valores, las cantidades y las unidades respecto de los distintos productos y unidades de cada país afectado. Una vez ultimadas esas medidas preliminares, pueden considerarse varios métodos para el cálculo de los valores unitarios para un país importador respecto de determinado producto *k*:

- (a) **Promedio global de los valores unitarios:** los cálculos se basan en la suma de todas las ( $n$ ) corrientes de importación bilaterales ( $i$ ). Los valores  $V_{ik}$  y las cantidades  $Q_{ik}$  de las importaciones registrados durante el período se sumarán primero y después se dividirá la suma de los valores por la suma de las cantidades:

$$VU_k = \frac{\sum_i^n V_{ik}}{\sum_i^n Q_{ik}}$$

La desventaja de este método es que las transacciones de gran valor o volumen afectarán mucho al resultado.

- (b) **Promedio ponderado de los valores unitarios:** se calculan los VU para cada flujo de importaciones bilateral y después se promedian usando los valores de importación como factor de ponderación.

$$VU_k = \frac{\sum_{i=1}^n \left[ \left( \frac{V_{ik}}{Q_{ik}} \right) * V_{ik} \right]}{\sum_{i=1}^n [V_{ik}]}$$

La desventaja de este método es que las transacciones de valor elevado pueden afectar mucho su resultado.

- (c) **Promedio simple de los valores unitarios:** se calculan los VU para cada flujo de importaciones bilateral. Después se suman esos valores y se divide el resultado por el número total de intercambios comerciales bilaterales:

$$VU_k = \frac{1}{n} \sum_{i=1}^n \left[ \frac{V_{ik}}{Q_{ik}} \right] = \frac{1}{n} \sum_{i=1}^n [VU_{ik}]$$

En este método se da la misma importancia a todos los valores unitarios al calcular su promedio. A falta de un umbral de comercio mínimo, las pequeñas transacciones comerciales, que suelen ser más numerosas y costosas por unidad, tienen tendencia a incrementar el valor de los promedios. Los valores unitarios extremos pueden también alterar excesivamente el resultado.

- (d) **Valor unitario mediano:** este enfoque se basa también en los distintos VU bilaterales, pero se usa la mediana, ya que la mediana es menos sensible a los VU extremos. Sin embargo, la utilización de un valor mediano no es la adecuada para una estructura multimodal, es decir, una estructura en la que el producto incluido en determinada línea arancelaria en realidad comprende dos o más productos con precios totalmente distintos. Si se representa gráficamente, el resultado es una distribución de los valores unitarios con múltiples crestas.

Para determinar qué método permite calcular con mayor exactitud los valores unitarios requeridos para la estimación de los EAV es necesario probar los distintos métodos y analizar su sensibilidad a las variaciones de los datos. Asimismo, es importante comprender e interpretar el origen de esas variaciones y corregirlas si es posible. Ello permitirá también identificar los casos que presenten varias categorías de productos dentro de la misma serie y, de ese modo, generen distribuciones multimodales de los valores unitarios. En las páginas restantes del presente documento se estudian y

examinan los problemas que pueden surgir al analizar los datos comerciales, y se presentan los distintos enfoques y métodos adoptados para contrarrestar esos problemas en el cálculo de los EAV realizado para esta publicación.

El análisis ha abarcado los aproximadamente 28.000 aranceles NAV existentes en las listas arancelarias. En unos 15.000 casos se calcularon los VU al nivel de línea arancelaria, es decir, mediante un desglose de productos más detallado que el de las correspondientes subpartidas de 6 dígitos del SA. Para los restantes NAV se utilizaron VU al nivel de 6 dígitos del SA.

### IDENTIFICACIÓN Y ELIMINACIÓN DE VALORES ATÍPICOS

Con frecuencia se observan valores unitarios que parecen incompatibles con las características generales de la muestra. En otras palabras, esos VU son o "demasiado bajos" o "demasiado altos" en comparación con la distribución global de los VU bilaterales. Tales valores extremos se denominan "valores atípicos", y pueden deberse a la existencia de productos de nicho de valores unitarios altos o bajos, a errores de cálculo, o incluso a errores de notificación en el proceso de recopilación de datos. Puesto que esos valores atípicos pueden afectar significativamente al cálculo de los promedios, es importante identificarlos y, si viene al caso, suprimirlos.

Se han desarrollado varios métodos para descartar esos VU extremos, entre ellos, la exclusión de las corrientes comerciales con pequeños valores de importación (por ejemplo, menos de 5.000 dólares EE.UU.) o de los valores unitarios que sean X veces mayores o más pequeños que la mediana; el método utilizado en la presente publicación consiste en retener los valores unitarios sucesivos en torno a la mediana hasta cuando la suma de las contribuciones al comercio total alcance el 90 por ciento, o que bien, esté cubierto el 90 por ciento de las observaciones. Para conservar la serie resultante, ésta debe comprender como mínimo 3 observaciones tras la supresión de los valores extremos. En los demás casos, la serie se ha omitido y el cálculo de los EAV relativos a esa línea arancelaria se realiza al nivel de 6 dígitos del SA.

Para aclarar esta cuestión, se pone como ejemplo el producto 04041006<sup>8</sup>, importado por la UE (véase el cuadro B.1). Antes de la exclusión de los valores extremos, los valores unitarios se situaban entre 39 y 111.250 dólares EE.UU. por tonelada, lo que daba por resultado un promedio de 4.021 dólares EE.UU. por tonelada. Tras la supresión de seis valores extremos, el intervalo se situó entre 39 y 3.212 dólares EE.UU. por tonelada, con un promedio de 1.282 dólares por tonelada y una mediana de 952 dólares por tonelada.

**Cuadro B.1**  
**Distribución de los VU (US\$/tonelada)**

|                             | VU<br>MÍNIMO | VU de los cuartiles |                | VU máximo | Número de<br>observaciones |
|-----------------------------|--------------|---------------------|----------------|-----------|----------------------------|
|                             |              | Q <sub>1</sub>      | Q <sub>3</sub> |           |                            |
| <b>Con valores atípicos</b> | 39           | 782                 | 2.052          | 111.250   | 65                         |
| <b>Sin valores atípicos</b> | 39           | 769                 | 1.833          | 3.212     | 59                         |

<sup>8</sup> Lactosuero y lactosuero modificado, en polvo, gránulos o demás formas sólidas, sin adición de azúcar ni otro edulcorante, con un contenido de proteínas (definido como la cantidad de nitrógeno por 6,38) inferior o igual al 15 por ciento en peso y un contenido de materias grasas superior al 27 por ciento en peso.

En el cuadro B.2 se muestran los valores unitarios resultantes para los cuatro métodos con y sin valores atípicos.

**Cuadro B.2**  
**VU calculado mediante diferentes métodos (US\$/tonelada)**

|                             | VU global | VU ponderado | Promedio simple de los VU | Mediana de los VU |
|-----------------------------|-----------|--------------|---------------------------|-------------------|
| <b>Con valores atípicos</b> | 1.115     | 11.994       | 4.021                     | 978               |
| <b>Sin valores atípicos</b> | 964       | 1.281        | 1.282                     | 952               |

La supresión de los valores extremos ha permitido reducir las distancias entre los valores unitarios estimados, pero sólo ha eliminado parte de los riesgos vinculados a la dispersión de esos valores unitarios.

Aún sin tener en cuenta la identificación y supresión de los valores atípicos, los valores unitarios bilaterales pueden mostrar ciertas propiedades que requieren la utilización de un algoritmo diferente. La selección del método de cálculo depende notablemente de las características de la distribución de los valores unitarios bilaterales. En condiciones ideales, se llevaría a cabo un análisis a fondo de cada muestra para adaptar mejor el método. Dado que el volumen de los datos objeto de análisis es significativo, lo razonable es adoptar un método automatizado.

## MEDIDAS DE DISPERSIÓN Y ASIMETRÍA

Una medida muy útil y robusta para describir la dispersión de una serie de datos es la razón de los intervalos intercuartílicos (IRR), que es la razón entre el cuartil más bajo ( $Q_1$ ) y el más alto ( $Q_3$ ) ( $IRR = Q_1/Q_3$ ). Cuanto más se aproxima a la unidad el valor de la razón, más sólida y estable es la dispersión. Un valor bajo de la razón denota una gran variabilidad de los valores unitarios incluidos en la serie de datos. Además, una variación elevada no permite la extracción de una muestra representativa de valores unitarios. La sensibilidad de la IRR puede, en ciertos casos, deberse a inexactitudes del conjunto de datos o a la presencia de dos o más categorías o variedades de productos en la misma línea arancelaria. Este fenómeno es más frecuente cuando el análisis se realiza al nivel de 6 dígitos del SA, a causa de la agregación de productos diferentes dentro de la misma subpartida.

Se han probado dos niveles de sensibilidad. El primero presenta una  $IRR > 0,5$ , y el segundo una  $IRR > 0,25$ . Para que el intervalo sea estable, el valor del intervalo intercuartílico superior ( $Q_3$ ) no debe superar al valor del intervalo intercuartílico inferior ( $Q_1$ ) en más de dos veces (cuatro veces para los respectivos cuartiles).

De acuerdo con los resultados del análisis, aproximadamente el 80 por ciento de los valores unitarios de las líneas arancelarias superan el primer nivel de sensibilidad ( $IRR > 0,25$ ), y el 46 por ciento, el segundo ( $IRR > 0,5$ ). El porcentaje del segundo nivel podría mejorarse hasta llegar al 66 por ciento si se suprimieran los valores atípicos tal como se ha descrito. Mientras que un valor de la IRR de 0,5 puede considerarse sumamente limitador e inflexible, el método, en su conjunto, gana en fiabilidad. Si el valor de la IRR es  $> 0,5$ , puede considerarse que la muestra es estable y el valor unitario de la mediana, representativo de esa muestra.

Antes de llegar a tal conclusión, es preciso comprobar si la mediana está también debidamente centrada. Para hacer la comprobación, se ha utilizado el coeficiente de asimetría de Bowley (BSC), calculado del modo siguiente:

$$BSC = \frac{(Q_3 - Q_2) - (Q_2 - Q_1)}{(Q_3 - Q_1)}$$

Su valor varía entre -1 y +1, y es igual a cero si la mediana se sitúa exactamente en la mitad del intervalo intercuartílico.

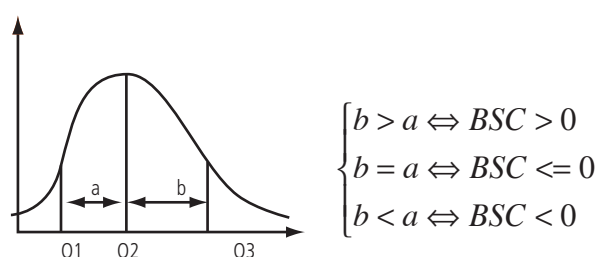

Más del 80 por ciento de los valores unitarios de líneas arancelarias tienen un coeficiente de asimetría de Bowley comprendido entre -0,5 y 0,5, y pueden considerarse simétricos. El valor unitario de la mediana de esas líneas arancelarias se ha utilizado para calcular EAV (cuando las condiciones relativas a la IRR lo toleran y se dispone al menos de tres observaciones para el cálculo). Las restantes líneas se tratan por separado con un algoritmo diferente a causa de su alto grado de dispersión.

Utilizando de nuevo el ejemplo del producto 04041006, importado por la UE, ninguna de las condiciones previas se han cumplido, a pesar de que la supresión de los valores extremos ha reducido la dispersión de la muestra. El BSC es, para este producto, igual a 0,66, y la IRR es de 0,42. Como resultado, el producto se ha asignado al grupo de productos que no han superado este criterio, por lo que tendría que ser objeto de procedimientos adicionales de identificación de valores unitarios.

En resumen, el 58 por ciento de las líneas arancelarias cumplen las dos condiciones, y de ellas, el 42 por ciento reúnen como mínimo tres observaciones y, por consiguiente, se han retenido para el cálculo de los valores unitarios medianos.



## TRATAMIENTO DE LAS LÍNEAS QUE NO CUMPLEN LAS CONDICIONES

La mediana no puede utilizarse como valor unitario representativo en el caso de las series con una dispersión o disimetría significativas, para las que se ha adoptado una solución alternativa. Esta solución consiste en calcular un promedio que tenga en cuenta la presencia de diferentes categorías de productos. En consecuencia, se identifican, para cada serie, los elementos centrales en torno a los cuales gravitan las observaciones. El número de observaciones y las ponderaciones asociadas a cada punto central pueden utilizarse después para calcular el promedio de los VU representativos de la serie. Es decir, se utiliza un algoritmo de agregación en torno a centros móviles. Para que ese algoritmo funcione correctamente, es necesario disponer de un número adecuado de observaciones en la serie de que se trate. Por consiguiente, las series con menos de 10 observaciones se tratan con utilización de datos correspondientes al nivel de 6 dígitos del SA.<sup>9</sup>

El punto de partida es una partición en la que cada intervalo se representa por un valor central inicial ( $C(0, 1)$ ,  $C(0, 2)$  y  $C(0, 3)$ ). Los valores de partida para el actual algoritmo son los tres cuartiles:  $Q_1$ ,  $Q_2$  (mediana) y  $Q_3$ . Mediante varias rondas de iteraciones sucesivas, se reducen las diferencias entre los distintos puntos y su anterior centro de gravedad hasta hallar un conjunto de particiones estables.<sup>10</sup> Una vez alcanzada esa estabilidad, se calcula el promedio de los valores unitarios mediante la ponderación de los valores unitarios de las particiones finales con los factores de ponderación relativos y el número de observaciones de sus particiones.

Como ejemplo ilustrativo del proceso utilizamos el producto 04041004<sup>11</sup>, importado por la UE. Sin valores atípicos, la serie de datos vinculados contiene 161 observaciones, varía de 54 dólares EE.UU. por tonelada a 5.259 dólares EE.UU. por tonelada y tiene un promedio de 1.348 dólares EE.UU. por tonelada y una mediana de 680 dólares EE.UU. por tonelada. Con un BSC de 0,63 y una IRR de 0,336, ni las condiciones de asimetría ni las de dispersión se cumplen. Dado que el número de observaciones es superior a 10, resulta posible utilizar el algoritmo. La ponderación de cada uno de los valores centrales iniciales en función del número de observaciones incluido y su volumen de comercio total arroja un promedio de los valores unitarios de 881 dólares EE.UU. por tonelada.

<sup>9</sup> Se seleccionó un mínimo de 10 observaciones para asegurar un resultado razonablemente robusto. El análisis de sensibilidad llevado a cabo con anterioridad había mostrado que sólo existiría una pérdida del 25 por ciento de las series en comparación con un umbral fijado a cinco observaciones.

<sup>10</sup> El número de clases puede descender durante el proceso.

<sup>11</sup> Lactosuero y lactosuero modificado, en polvo, gránulos o demás formas sólidas, sin adición de azúcar ni otro edulcorante, con un contenido de proteínas (definido como cantidad de nitrógeno multiplicada por el factor 6,38) inferior o igual al 15 por ciento en peso y un contenido de materias grasas superior al 1,5 por ciento en peso e inferior o igual al 27 por ciento en peso

Gráfico B.1

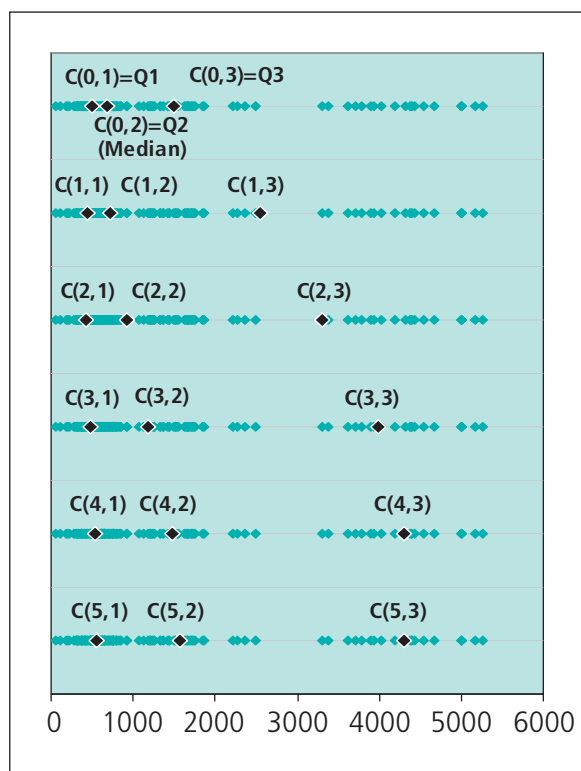

El gráfico B.1 muestra cómo tras cinco iteraciones sucesivas se obtiene una partición estable. En esa partición final, el primer valor central va de  $C(0,1)=500$  dólares EE.UU. por tonelada a  $C(5,1)=547$  dólares EE.UU. por tonelada para 109 observaciones y un comercio por valor de 23 millones de dólares. El segundo valor va de  $C(0,2)=680$  dólares EE.UU. por tonelada a  $C(5,2)=1.562$  dólares EE.UU. por tonelada para 39 observaciones y un comercio por valor de 38 millones de dólares. Y el tercer valor central va de  $C(0,3)=1.488$  dólares EE.UU. por tonelada a  $C(5,3)=4.304$  dólares EE.UU. por tonelada para 21 observaciones y un comercio por valor de 35 millones de dólares. El promedio de los valores unitarios ponderados calculado sobre la base de esos tres valores es de 1.246 dólares EE.UU. por tonelada, casi dos veces superior a la mediana.

El 24 por ciento de las series incluidas en este proceso tienen, como mínimo, 10 observaciones. Las restantes series no se han tenido en cuenta y se han tratado al nivel de 6 dígitos del SA (véase el cuadro B.3).

**Cuadro B.3**  
**Distribución de los VU de líneas arancelarias según el método utilizado**

| Método                           | Porcentaje de líneas arancelarias |
|----------------------------------|-----------------------------------|
| Mediana                          | 42                                |
| < 3 observaciones por mediana    | 16                                |
| Algoritmo                        | 24                                |
| < 10 observaciones por algoritmo | 18                                |

### TRATAMIENTO DE LÍNEAS CON UTILIZACIÓN DE DATOS AL NIVEL DE 6 DÍGITOS DEL SA

El comercio internacional al nivel de subpartidas de 6 dígitos del SA consiste en la agregación del grupo de productos que abarca la subpartida correspondiente. La contribución de la ponderación de cada producto varía de un país a otro, y depende en gran medida del arancel que se imponga a ese producto. Cuanto mayor sea el arancel, menos se importará el producto. Por ello, en la agregación al nivel de 6 dígitos del SA, hay combinaciones de productos dominadas por los productos sujetos a aranceles bajos o los que tienen valores unitarios relativamente elevados, lo que da lugar a la subestimación del nivel de protección del país de que se trate.

Para reducir al mínimo este sesgo endógeno se utilizan valores unitarios obtenidos a partir de grupos de referencia con perfiles económicos y comerciales similares. Por lo tanto, ya no es la estructura de importaciones del país lo que influye en los valores unitarios, sino la estructura de las importaciones del grupo de referencia.

Una vez establecidos los grupos de referencia, es preciso calcular el valor unitario al nivel de 6 dígitos respecto de cada grupo. Para efectuar este cálculo se ha aplicado al nivel de 6 dígitos del SA el mismo procedimiento llevado a cabo al nivel de las líneas arancelarias (valores atípicos, dispersión, simetría, número de observaciones, mediana y algoritmo). La serie de datos correspondientes a un producto al nivel de 6 dígitos del SA y una unidad determinada comprende las importaciones totales del grupo de referencia para el período de 2003-2005.

### Recuadro B.2

#### Método para establecer grupos de países de referencia

Para establecer grupos de referencia y calcular valores unitarios para ellos se utiliza un enfoque basado en dos métodos estadísticos complementarios, el "análisis de componentes principales" y el "análisis de conglomerados jerárquico", que son dos importantes técnicas multidimensionales de análisis estadístico exploratorio. El análisis factorial se utiliza como paso preliminar para la clasificación, debido a su poderosa capacidad de filtrado, que permite trabajar con menos dimensiones que el número de variables iniciales. Éste método tiene la ventaja de eliminar las fluctuaciones aleatorias, que generalmente constituyen la mayor parte de la varianza inicial. Para esta clasificación se han utilizado siete variables.<sup>12</sup> Los grupos creados permiten establecer diferencias entre los países en función de: su apertura comercial (comercio total respecto del PIB); la estructura de su comercio (proporción de las importaciones y exportaciones correspondiente a los productos agropecuarios y no agropecuarios); su contribución relativa al comercio mundial; y su PIB expresado en términos de poder adquisitivo por habitante.

#### Resultados del análisis de componentes principales

Los cuatro primeros ejes factoriales utilizados para nuestro análisis representan el 88 por ciento de la inercia total. El primer eje representa el 47 por ciento de la inercia total, y contrasta, por una parte, a los países con una alta proporción de exportaciones no agropecuarias con los que tienen una elevada proporción de exportaciones agropecuarias. El segundo eje representa el 20 por ciento de la inercia total, y contrasta a los países que importan productos agropecuarios y exportan productos no agropecuarios con los países que exportan productos agropecuarios e importan productos no agropecuarios. El tercer eje representa el 14 por ciento de la inercia total y contrasta a los países en relación con su apertura comercial. El eje final representa el siete por ciento de la inercia total y contrasta a los países en función de sus niveles de ingresos.

#### Análisis de conglomerados jerárquico

Tras el análisis de componentes principales, se aplica el análisis de conglomerados jerárquico a los datos reorganizados de acuerdo con los cuatro ejes factoriales. Esta clasificación permite agregar grupos de elementos de acuerdo con los criterios generalizados de Ward, que parecen compatibles con el correspondiente análisis de componentes principales, ya que se basan en un concepto similar de inercia, lo que garantiza la estabilidad de los resultados al agrupar elementos con perfiles similares.

El árbol jerárquico generado mediante esta clasificación se fracciona para obtener las clases más homogéneas, aunque aún bien separadas. Sobre la base del árbol se han definido siete grupos de países. Los países no incluidos en el análisis se incluyen en un grupo residual.

12 1) Apertura comercial; 2) exportaciones + importaciones totales; 3) PIB por habitante a paridad de poder adquisitivo; 4) exportaciones agropecuarias como porcentaje de las exportaciones totales; 5) exportaciones no agropecuarias como porcentaje de las exportaciones totales; 6) importaciones agropecuarias como porcentaje de las importaciones totales; y 7) importaciones no agropecuarias como porcentaje de las importaciones totales.

El cálculo de valores unitarios mediante la utilización de datos sobre grupos de referencia se llevó a cabo para el 57 por ciento de los aranceles NAV. Los restantes VU se calculan con base en las importaciones mundiales. Incluso a nivel mundial, el procedimiento de selección de los VU se basó en los mismos criterios estrictos, y abarcó otro 2 por ciento de los NAV. Al final, el cálculo de EAV no pudo efectuarse sólo respecto del 4 por ciento de los NAV, debido a la utilización por los países de unidades no definidas o medidas técnicas no cuantificables.

#### Cuadro B.4 Distribución general de los VU según el método utilizado

| Método  | Porcentaje de líneas arancelarias |
|---|-----------------------------------|
| VU por línea arancelaria                      | 38                                |
| VU por grupo de referencia a 6 dígitos del SA | 57                                |
| VU mundial a 6 dígitos del SA                 | 2                                 |
| Aranceles problemáticos                       | 3                                 |
| Derechos técnicos                             | 1                                 |

#### CONCLUSIÓN

Se pueden usar varios enfoques para estimar los EAV, enfoques que pueden dar a lugar resultados diferentes dependiendo del nivel utilizado para la desagregación de los productos, del tratamiento preliminar de los datos para excluir los valores atípicos, y de la selección del grupo de referencia o del mundo para el cálculo del valor unitario si no hay datos nacionales fiables, entre otros factores. Con el objetivo de identificar el riesgo generado por una dispersión excesiva y con el fin de obtener resultados más robustos, esta publicación ha dado prioridad a la estabilidad de los valores unitarios resultantes, lo que ha permitido estimar los equivalentes *ad valorem* respecto del 97 por ciento de todos los derechos no *ad valorem*. En el futuro se examinará con mayor detenimiento el 3 por ciento restante de líneas arancelarias que no han podido tratarse, continuando el trabajo en colaboración con los países para resolver este problema.

En el siguiente diagrama de flujo se resume el método utilizado para alcanzar el objetivo inicial de obtener un único valor unitario por país, producto y unidad de cantidad.<sup>13</sup>

<sup>13</sup> El mismo planteamiento lógico puede adoptarse para el cálculo de EAV a nivel bilateral, con la ventaja de no tener la obligación de retener sólo un equivalente. El mantenimiento de varios valores unitarios permite poner de manifiesto el hecho de que una línea arancelaria puede comprender productos de diferente calidad o tipo. Este es el enfoque que se aplicará a la nueva versión del mapa del acceso a los mercados (Market Access Map) ([www.MacMap.org](http://www.MacMap.org)).

Proceso de cálculo de los valores unitarios

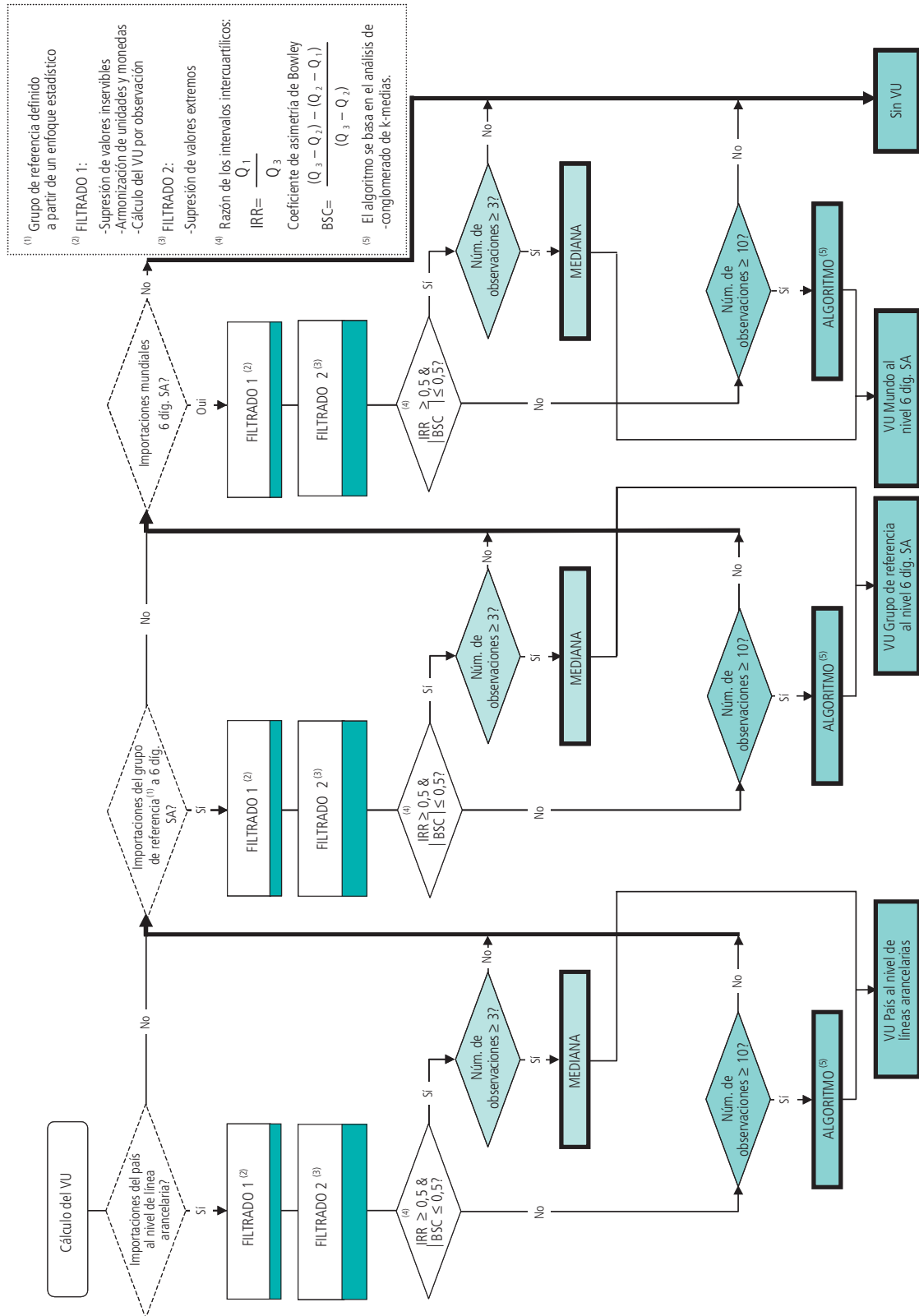

### C. FUENTES DE LOS DATOS

Los datos reunidos se han obtenido en las bases de datos respectivas de las tres organizaciones, es decir, la Base de Datos de Listas Arancelarias Refundidas (LAR) y la Base Integrada de Datos (BID) de la OMC, la base de datos TRAINS de la UNCTAD y las bases de datos MAcMap y TradeMap del CCI. El objetivo ha sido utilizar la información disponible más reciente sobre los distintos países o territorios aduaneros. Para los cuadros resumen y para la parte A de las páginas sobre países sólo se han tenido en cuenta los aranceles aplicados correspondientes a los años 2005 ó 2006. La fecha límite para la inclusión en la publicación fue el 2 de noviembre de 2006.

Para calcular el margen de preferencia y el acceso libre de derechos en los cuadros por país de la parte B se han tenido en cuenta alrededor de 323 acuerdos comerciales. Ese cálculo guarda relación con unos 930 regímenes arancelarios aplicados por 132 países sobre una base bilateral o unilateral. Algunos acuerdos comerciales actualmente en vigor no se han incluido por una o varias de las razones siguientes: 1) el acuerdo o la información adicional al mismo no se obtuvieron a tiempo para la publicación (o el documento resultó inservible); 2) los datos presentaban algunos problemas, como por ejemplo la falta de códigos de productos, o la no correspondencia de los códigos de productos del acuerdo con los códigos de productos de los aranceles NMF del país; 3) el acuerdo entró en vigor con posterioridad a la introducción del país en la base de datos Market Access Map (en tales casos, los acuerdos se incluirán en la siguiente actualización de la base de datos).

Para obtener una información más detallada sobre los contenidos plenos de cada una de las bases de datos, el lector puede consultar los respectivos sitios Web o documentos:

|                 |          |   |
|-----------------|----------|---|
| CCI             | MAcMap   | <a href="http://www.macmap.org">www.macmap.org</a>  |
| CCI             | TradeMap | <a href="http://www.trademap.org">www.trademap.org</a>  |
| UNCTAD          | TRAINS   | <a href="http://unctad-trains.org">unctad-trains.org</a> o a través de <a href="http://wits.worldbank.org/witsWeb">wits.worldbank.org/witsWeb</a> |
| Naciones Unidas | COMTRADE | <a href="http://comtrade.un.org">comtrade.un.org</a>  |
| OMC             | LAR      | <a href="http://iaf.wto.org">iaf.wto.org</a> (sólo usuarios autorizados)  |
| OMC             | BID      | <a href="http://iaf.wto.org">iaf.wto.org</a> (sólo usuarios autorizados)  |
|                 |          | (para conocer la situación completa de las comunicaciones a la BID, véase el documento G/MA/IDB/2/Rev.25 de la OMC)                               |

**Cuadro C.1**  
**Disponibilidad de los datos**

| País o territorio aduanero | Aranceles    |  |            | Importaciones<br>(Año más reciente, 2004 ó 2005) |      |  |
|----------------------------|--------------|--|------------|--|------|--|
|                            | Consolidados | NMF aplicados y preferencias                 |            | Datos de líneas arancelarias <sup>14</sup>       |      | Nivel de 6 dígitos del SA COMTRADE <sup>15</sup> |
|                            |              | Año más reciente (2005 ó 2006) <sup>14</sup> |            | OMC  | CCI  |  |
|                            | OMC          | OMC  | CCI/UNCTAD | OMC  | CCI  |  |
| Afganistán                 |              |  | 2006       |  |      |  |
| Albania                    | x            | 2006   | 2006       | 2004   | 2005 |  |
| Angola                     | x            | 2005   | 2006       |  |      |  |
| Antigua y Barbuda          | x            |  | 2006       |  |      |  |
| Arabia Saudita             | x            |  | 2006       |  |      |  |
| Argelia                    |              |  | 2006       |  |      | 2004   |
| Argentina                  | x            |  | 2006       | 2004   | 2004 |  |
| Armenia                    | x            | 2006   | 2006       |  | 2004 |  |
| Australia                  | x            | 2006   | 2006       | 2005   | 2005 |  |
| Azerbaiyán                 |              |  | 2005       |  | 2004 |  |
| Bahamas                    |              |  | 2006       |  |      |  |
| Bahrein                    | x            |  | 2006       |  | 2005 | 2005   |
| Bangladesh                 | x            | 2005   | 2006       |  |      | 2004   |
| Barbados                   | x            |  | 2006       |  |      | 2005   |
| Belice                     | x            | 2006   | 2006       |  |      |  |
| Benin                      | x            |  | 2006       |  |      | 2005   |
| Bermudas                   |              |  | 2005       |  |      |  |
| Bhután                     |              |  | 2005       |  |      |  |
| Bolivia                    | x            | 2006   | 2006       | 2004   | 2004 |  |
| Bosnia y Herzegovina       |              |  | 2006       |  | 2004 |  |
| Botswana                   | x            | 2005   | 2006       |  |      |  |
| Brasil                     | x            | 2006   | 2006       | 2005   | 2004 |  |
| Brunei Darussalam          | x            | 2005   | 2006       | 2004   |      |  |
| Bulgaria                   | x            | 2006   | 2006       |  |      | 2005   |
| Burkina Faso               | x            |  | 2006       |  |      | 2004   |



**Cuadro C.1**  
**Disponibilidad de los datos (continuación)**

| País o territorio aduanero | Aranceles    |  |            | Importaciones<br>(Año más reciente, 2004 ó 2005) |      |   |
|----------------------------|--------------|--|------------|--|------|---|
|                            | Consolidados | NMF aplicados y preferencias                 |            | Datos de líneas arancelarias <sup>14</sup>       |      | Nivel de 6 dígitos del SA<br>COMTRADE <sup>15</sup> |
|                            |              | Año más reciente (2005 ó 2006) <sup>14</sup> |            | OMC  | CCI  |   |
|                            | OMC          | OMC  | CCI/UNCTAD | OMC  | CCI  |   |
| Burundi                    | x            |  | 2006       |  |      | 2004  |
| Cabo Verde                 |              |  | 2005       |  |      | 2004  |
| Camboya                    | x            |  | 2006       |  | 2004 |   |
| Camerún                    | x            | 2005   | 2005       |  | 2004 |   |
| Canadá                     | x            | 2006   | 2006       | 2005   | 2005 |   |
| Chad                       | x            |  | 2005       |  |      |   |
| Chile                      | x            | 2006   | 2006       | 2005   | 2004 |   |
| China                      | x            | 2005   | 2006       |  | 2005 |   |
| Colombia                   | x            | 2006   | 2006       |  | 2004 |   |
| Comoras                    |              |  | 2006       |  |      |   |
| Comunidades Europeas       | x            | 2006   | 2006       | 2004   | 2005 |   |
| Congo                      | x            | 2006   | 2006       |  |      |   |
| Corea, República de        | x            | 2006   | 2005       | 2005   |      |   |
| Costa Rica                 | x            | 2005   | 2005       | 2004   |      | 2004  |
| Côte d'Ivoire              | x            |  | 2006       |  |      |   |
| Croacia                    | x            | 2005   | 2006       | 2004   | 2005 |   |
| Cuba                       | x            | 2006   | 2006       |  |      |   |
| Djibouti                   | x            | 2005   | 2006       |  |      |   |
| Dominica                   | x            |  | 2006       |  | 2005 | 2005  |
| Ecuador                    | x            |  | 2006       |  | 2004 |   |
| Egipto                     | x            | 2005   | 2005       |  |      |   |
| El Salvador                | x            | 2005   | 2005       | 2004   |      |   |
| Emiratos Árabes Unidos     | x            | 2005   | 2006       |  |      |   |
| Eritrea                    |              |  | 2006       |  |      |   |
| ERY de Macedonia           | x            |  | 2006       | 2004   | 2005 |   |

**Cuadro C.1**  
Disponibilidad de los datos (continuación)

| País o territorio aduanero | Aranceles    |  |            | Importaciones<br>(Año más reciente, 2004 ó 2005) |      |  |
|----------------------------|--------------|--|------------|--|------|--|
|                            | Consolidados | NMF aplicados y preferencias                 |            | Datos de líneas arancelarias <sup>14</sup>       |      | Nivel de 6 dígitos del SA COMTRADE <sup>15</sup> |
|                            |              | Año más reciente (2005 ó 2006) <sup>14</sup> |            | OMC  | CCI  |  |
|                            | OMC          | OMC  | CCI/UNCTAD | OMC  | CCI  |  |
| Estados Unidos             | x            | 2005   | 2006       | 2005   | 2005 |  |
| Etiopía                    |              |  | 2006       |  |      |  |
| Federación de Rusia        |              |  | 2005       |  | 2005 |  |
| Fiji                       | x            | 2006   | 2006       | 2004   |      | 2004   |
| Filipinas                  | x            | 2006   | 2006       |  | 2005 |  |
| Gabón                      | x            |  | 2005       |  |      | 2004   |
| Gambia                     | x            |  |            |  |      |  |
| Georgia                    | x            | 2005   | 2006       |  |      | 2005   |
| Ghana                      | x            |  |            |  |      | 2004   |
| Granada                    | x            |  | 2006       |  |      |  |
| Guatemala                  | x            |  | 2005       |  | 2004 |  |
| Guinea                     | x            | 2005   | 2005       |  |      |  |
| Guinea Ecuatorial          | x            |  | 2005       |  |      |  |
| Guinea-Bissau              | x            |  | 2006       |  |      |  |
| Guyana                     | x            |  | 2006       |  | 2005 |  |
| Haití                      | x            |  | 2006       |  |      |  |
| Honduras                   | x            | 2005   | 2005       |  |      |  |
| Hong Kong, China           | x            | 2006   | 2006       | 2005   | 2005 |  |
| India                      | x            |  | 2005       | 2005   | 2004 | 2004   |
| Indonesia                  | x            |  | 2006       |  | 2005 | 2005   |
| Islandia                   | x            | 2006   | 2006       |  | 2005 |  |
| Islas Salomón              | x            |  | 2006       |  |      |  |
| Israel                     | x            | 2005   | 2006       | 2004   |      | 2004   |
| Jamahiriya Árabe Libia     |              |  | 2006       |  |      |  |
| Jamaica                    | x            |  | 2006       |  |      |  |

**Cuadro C.1**  
**Disponibilidad de los datos (continuación)**

| País o territorio aduanero       | Aranceles    |  |            | Importaciones<br>(Año más reciente, 2004 ó 2005) |      |   |
|----------------------------------|--------------|--|------------|--|------|---|
|                                  | Consolidados | NMF aplicados y preferencias                 |            | Datos de líneas arancelarias <sup>14</sup>       |      | Nivel de 6 dígitos del SA<br>COMTRADE <sup>15</sup> |
|                                  |              | Año más reciente (2005 ó 2006) <sup>14</sup> |            | OMC  | CCI  |   |
|                                  | OMC          | OMC  | CCI/UNCTAD | OMC  | CCI  |   |
| Japón                            | x            | 2005   | 2006       | 2004   | 2005 |   |
| Jordania                         | x            | 2006   | 2006       | 2005   | 2005 |   |
| Kenya                            | x            | 2005   | 2006       | 2005   |      |   |
| Kiribati                         |              |  | 2006       |  |      |   |
| Kuwait                           | x            |  | 2006       |  |      |   |
| Lesotho                          | x            |  | 2006       |  |      |   |
| Líbano                           |              |  | 2005       |  |      | 2004  |
| Macao, China                     | x            | 2006   |            | 2005   |      |   |
| Madagascar                       | x            | 2005   | 2006       |  |      | 2004  |
| Malasia                          | x            |  | 2006       |  |      | 2004  |
| Malawi                           | x            |  | 2006       |  | 2005 | 2005  |
| Maldivas                         | x            |  | 2006       |  | 2005 | 2005  |
| Malí                             | x            |  | 2006       |  |      |   |
| Marruecos                        | x            |  | 2006       |  |      | 2004  |
| Mauricio                         | x            |  | 2006       |  |      | 2005  |
| Mauritania                       | x            |  | 2006       |  | 2004 |   |
| México                           | x            |  | 2006       |  | 2004 |   |
| Micronesia, Estados Federados de |              |  | 2006       |  |      |   |
| Moldova                          | x            |  | 2006       |  | 2005 |   |
| Mongolia                         | x            |  | 2006       |  |      | 2005  |
| Montenegro                       |              |  | 2006       |  |      |   |
| Mozambique                       | x            |  | 2006       |  | 2005 |   |
| Myanmar                          | x            |  | 2006       |  |      |   |
| Namibia                          | x            |  | 2006       |  |      |   |

**Cuadro C.1**  
Disponibilidad de los datos (continuación)

| País o territorio aduanero    | Aranceles    |  |            | Importaciones<br>(Año más reciente, 2004 ó 2005) |      |   |
|-------------------------------|--------------|--|------------|--|------|---|
|                               | Consolidados | NMF aplicados y preferencias                 |            | Datos de líneas arancelarias <sup>14</sup>       |      | Nivel de 6 dígitos del SA<br>COMTRADE <sup>15</sup> |
|                               |              | Año más reciente (2005 ó 2006) <sup>14</sup> |            | OMC  | CCI  |   |
|                               | OMC          | OMC  | CCI/UNCTAD | OMC  | CCI  |   |
| Nepal                         | x            |  | 2005       |  |      |   |
| Nicaragua                     | x            | 2005   | 2005       |  |      | 2005  |
| Níger                         | x            |  | 2006       |  |      |   |
| Nigeria                       | x            |  | 2006       |  |      |   |
| Noruega                       | x            | 2006   | 2006       | 2004   | 2004 |   |
| Nueva Zelandia                | x            | 2005   | 2006       | 2005   | 2005 |   |
| Omán                          | x            |  | 2006       | 2005   | 2005 |   |
| Pakistán                      | x            | 2006   | 2006       | 2004   | 2004 |   |
| Palau                         |              |  | 2005       |  |      |   |
| Panamá                        | x            | 2005   | 2006       |  |      |   |
| Papua Nueva Guinea            | x            | 2005   | 2006       | 2004   |      |   |
| Paraguay                      | x            | 2005   | 2006       | 2004   | 2004 |   |
| Perú                          | x            |  | 2006       |  | 2004 |   |
| Qatar                         | x            |  | 2006       |  |      | 2005  |
| Rep. Bolivariana de Venezuela | x            |  | 2006       |  | 2004 |   |
| República Centroafricana      | x            |  | 2005       |  | 2005 | 2005  |
| República Dem. del Congo      | x            |  | 2006       |  |      |   |
| República Dem. Pop. Lao       |              |  | 2005       |  |      |   |
| República Dominicana          | x            |  | 2006       |  |      |   |
| República Kirguisa            | x            |  | 2006       |  | 2005 |   |
| Rumania                       | x            |  | 2005       |  |      | 2005  |
| Rwanda                        | x            |  | 2006       |  |      |   |
| Saint Kitts y Nevis           | x            |  | 2006       |  |      |   |

**Cuadro C.1**  
**Disponibilidad de los datos (continuación)**

| País o territorio aduanero   | Aranceles    |  |            | Importaciones<br>(Año más reciente, 2004 ó 2005) |      |   |
|------------------------------|--------------|--|------------|--|------|---|
|                              | Consolidados | NMF aplicados y preferencias                 |            | Datos de líneas arancelarias <sup>14</sup>       |      | Nivel de 6 dígitos del SA<br>COMTRADE <sup>15</sup> |
|                              |              | Año más reciente (2005 ó 2006) <sup>14</sup> |            | OMC  | CCI  |   |
|                              | OMC          | OMC  | CCI/UNCTAD | OMC  | CCI  | COMTRADE <sup>15</sup>                              |
| San Vicente y las Granadinas | x            |  | 2006       |  |      | 2004  |
| Santa Lucía                  | x            |  | 2006       |  |      | 2004  |
| Senegal                      | x            |  | 2006       |  | 2005 |   |
| Sierra Leona                 | x            |  | 2006       |  |      |   |
| Singapur                     | x            | 2005   | 2006       | 2004   |      | 2005  |
| Sri Lanka                    | x            | 2005   | 2006       | 2004   | 2005 | 2004  |
| Sudáfrica                    | x            | 2005   | 2006       | 2004   | 2005 | 2005  |
| Sudán                        |              |  | 2006       |  |      | 2004  |
| Suiza                        | x            | 2006   | 2006       | 2005   | 2005 |   |
| Suriname                     | x            |  |            |  |      |   |
| Swazilandia                  | x            |  | 2006       |  |      |   |
| Tailandia                    | x            | 2006   | 2006       | 2005   | 2005 |   |
| Taipei Chino                 | x            | 2006   | 2006       | 2005   | 2005 |   |
| Tanzanía                     | x            | 2005   | 2006       |  | 2005 |   |
| Tayikistán                   |              |  | 2006       |  |      |   |
| Togo                         | x            |  | 2006       |  | 2005 |   |
| Tonga                        |              |  | 2006       |  |      |   |
| Trinidad y Tabago            | x            |  | 2006       |  |      |   |
| Túnez                        | x            | 2005   | 2006       | 2004   | 2004 |   |
| Turquía                      | x            |  | 2006       |  | 2005 |   |
| Ucrania                      |              |  | 2006       |  |      | 2005  |
| Uganda                       | x            | 2005   | 2006       |  |      | 2005  |
| Uruguay                      | x            |  | 2006       |  | 2004 |   |
| Uzbekistán                   |              |  | 2006       |  |      |   |
| Vanuatu                      |              |  | 2006       |  |      |   |

| País o territorio aduanero | Aranceles    |  |            | Importaciones<br>(Año más reciente, 2004 ó 2005) |      |   |
|----------------------------|--------------|--|------------|--|------|---|
|                            | Consolidados | NMF aplicados y preferencias                 |            | Datos de líneas arancelarias <sup>14</sup>       |      | Nivel de 6 dígitos del SA<br>COMTRADE <sup>15</sup> |
|                            |              | Año más reciente (2005 ó 2006) <sup>14</sup> |            | OMC  | CCI  |   |
|                            | OMC          | OMC  | CCI/UNCTAD | OMC  | CCI  |   |
| Viet Nam                   | x            |  | 2006       |  |      |   |
| Yemen                      |              |  | 2006       |  |      | 2004  |
| Zambia                     | x            | 2005   |            | 2004   | 2004 |   |
| Zimbabwe                   | x            |  |            |  | 2005 | 2004  |

14 En el caso de algunos países, los datos que figuran en el cuadro no han podido utilizarse por estar incompletos, ser incompatibles o, tratándose de estadísticas sobre comercio, carecer de la correspondiente información arancelaria.

15 En el cuadro sólo figuran entradas en los casos en que se ha utilizado la base de datos COMTRADE como fuente complementaria, por no existir datos útiles en las bases de datos de la OMC o del CCI.

## D. GLOSARIO DE TÉRMINOS RELACIONADOS CON LOS ARANCELES Y EL COMERCIO

### ACUERDO GENERAL SOBRE ARANCELES ADUANEROS Y COMERCIO (GATT)

El Acuerdo General sobre Aranceles Aduaneros y Comercio ha sido sustituido por la OMC en tanto que organización internacional. El Acuerdo General actualizado es ahora el Acuerdo de la OMC que regula el comercio de mercancías. GATT de 1947: término oficial utilizado para referirse a la versión antigua del Acuerdo General (anterior a 1994). GATT de 1994: término oficial utilizado para referirse a la nueva versión del Acuerdo General que está incorporada al Acuerdo sobre la OMC e incluye el GATT de 1947.

### ACCESO A LOS MERCADOS

La medida en que un mercado es accesible a los exportadores extranjeros depende de la existencia y alcance de los obstáculos al comercio (arancelarios y no arancelarios). En la Ronda Uruguay se estableció un Grupo de Negociación sobre el Acceso a los Mercados para tratar de lo siguiente: aranceles, medidas no arancelarias, productos tropicales y productos obtenidos de la explotación de recursos naturales. En la OMC, se ha establecido un Comité de Acceso a los Mercados para tratar estas cuestiones. Los Miembros de la OMC tratan de mejorar continuamente el acceso a los mercados a través del programa de trabajo ordinario de la OMC y de negociaciones, tales como las iniciadas en la Conferencia Ministerial de Doha en noviembre de 2001.

### ARANCEL

Derecho cobrado sobre las mercancías transportadas de una zona aduanera a otra por razones de protección o fiscales. El término a menudo se refiere a una lista, en tanto que "tarifa" se refiere más específicamente al derecho aplicado a cada partida arancelaria. Los aranceles elevan el precio de las mercancías importadas, que resultan menos competitivas dentro del mercado del país importador a menos que éste no sea productor de esas mercancías. Después de siete rondas de negociaciones comerciales del GATT que se han centrado especialmente en las reducciones arancelarias, la importancia de los aranceles como medida de protección ha decrecido.

### BASE DE DATOS DE LISTAS ARANCELARIAS REFUNDIDAS (LAR)

La Base de Datos de Listas Arancelarias Refundidas (LAR) contiene las concesiones sobre mercancías de todos los Miembros de la OMC en un formato normalizado. La Base de Datos se ha creado sólo como un instrumento de trabajo práctico y no tiene consecuencia alguna sobre la condición jurídica de la información que contiene. Los ficheros LAR de todos los Miembros (tanto los aprobados como los provisionales) se pusieron a disposición de los Miembros el 28 de junio de 2002 a través de la función de transferencia de ficheros por Internet de la BID y la Base de Datos LAR. Para cada Miembro de la OMC existe un fichero LAR en que contiene sus compromisos arancelarios y, en su caso, los compromisos específicos en la esfera de la agricultura. La información contenida en la base de datos LAR se publica en el sitio Web de la OMC, donde pueden consultarla los siguientes usuarios autorizados: Miembros de la OMC, países o territorios en proceso de adhesión, siempre que hayan facilitado datos a la BID, y varias organizaciones gubernamentales internacionales y regionales.

### BID - BASE INTEGRADA DE DATOS

La BID contiene las notificaciones anuales de datos arancelarios y comerciales presentadas por los Miembros de la OMC, configuradas a nivel de líneas arancelarias. En cuanto al comercio, la BID contiene las importaciones, en valor y en volumen, por país de origen y por línea arancelaria. En cuanto a los aranceles, contiene información sobre los derechos NMF consolidados actuales y los derechos NMF aplicados actuales. Siempre que se haya facilitado, incluye también información adicional sobre los derechos preferenciales. Las designaciones de productos a nivel de línea arancelaria también forman parte de la base de datos. La información que figura en la BID proviene directamente de las fuentes oficiales nacionales y se comunica a la Secretaría a través de los representantes de los Gobiernos ante la OMC.

La Secretaría convierte la información, que se debe facilitar en formato electrónico, al formato normalizado y al sistema de codificación de la base de datos (códigos de país, unidades de cantidad, etc.). La información se publica después en el sitio Web de la OMC, donde pueden consultarla los siguientes usuarios autorizados: Miembros de la OMC, países o territorios en proceso de adhesión, siempre que hayan facilitado datos a la BID, y varias organizaciones gubernamentales internacionales y regionales.

### COMTRADE

Es el acrónimo de la base de datos sobre estadísticas del comercio de productos básicos de las Naciones Unidas. Más de 140 países notificantes facilitan a la División de Estadística de las Naciones Unidas (UNSD) sus datos estadísticos anuales sobre el comercio internacional, desglosados por productos y países interlocutores. Esos datos se transforman posteriormente para adaptarlos al formato uniforme de la División de Estadística de las Naciones Unidas de acuerdo con criterios de codificación y valoración coherentes. La Base de Datos COMTRADE es la más extensa recopilación de datos sobre comercio internacional. Los productos se notifican con arreglo a la clasificación y la revisión actuales (el SA de 2002 en la mayor parte de los casos) y se transforman después para adaptarlos a la clasificación CUCI Revisión 1. Los datos se almacenan de modo permanente en el servidor de la base de datos COMTRADE ([comtrade.un.org](http://comtrade.un.org)).

### CONSOLIDACIÓN O DERECHO CONSOLIDADO

El artículo II del Acuerdo General establece que los signatarios pueden "consolidar" los derechos arancelarios incluyéndolos en sus listas de concesiones arancelarias anexas al Acuerdo General sobre Aranceles Aduaneros y Comercio. Una vez consolidado un derecho, no es posible aumentarlo por encima de ese nivel consolidado sin compensar a las partes afectadas.

### DERECHO

"Derecho" en esta publicación debe entenderse como "derecho aduanero", pues es la única acepción aquí utilizada. El uso del término "derecho" se ha reservado para referirse al arancel en abstracto, por oposición a "arancel" (la lista de derechos aduaneros, o a veces, el derecho aduanero individual) o a "tarifa" (el nivel específico a pagar en una línea arancelaria). Entre las clases más usadas están los derechos consolidados y los aplicados, derechos de importación o de exportación, así como la clasificación de los métodos técnicos para la fijación de la tarifa: el método de los derechos *ad valorem* (se fijan como un porcentaje del valor de las importaciones), el de los derechos específicos (basados en el peso o el volumen de las mercancías), el de los derechos mixtos (*ad valorem* o específico, el más alto o el más bajo), el de los derechos compuestos (componente *ad valorem* y componente específico) o un método basado en otra variable (por ejemplo, el porcentaje de un componente en el producto acabado).



## DERECHO AD VALOREM

Un derecho *ad valorem* es un derecho de aduana expresado en porcentaje del valor de las mercancías importadas (por ejemplo el 10 por ciento del valor). En el caso de los derechos específicos (por ejemplo 2 dólares EE.UU. por kg) es necesario calcular un equivalente *ad valorem* (EAV), que representa el nivel equivalente del derecho en términos porcentuales en un momento determinado (el año de las importaciones utilizadas en el cálculo).

## DERECHOS NO CONSOLIDADOS

Un tipo de derecho de aduanas no está consolidado si nunca ha sido objeto de una concesión arancelaria en una Ronda del GATT o en negociaciones arancelarias (véase también **CONSOLIDACIÓN**).

## EQUIVALENTE AD VALOREM (EAV)

Un equivalente *ad valorem* es el equivalente en términos porcentuales de un derecho específico o de un derecho mixto, compuesto u otro derecho que comprenda un elemento específico. El equivalente *ad valorem* se calcula para todos los derechos de aduana que no son derechos *ad valorem*, a partir de los derechos realmente percibidos o del valor unitario histórico de las importaciones. Por ejemplo, el EAV de un derecho específico de 1 dólar EE.UU. por kg aplicado a un producto cuyo valor unitario sea de 10 dólares EE.UU. por kg es igual al 10 por ciento (1 dólar EE.UU./10 dólares EE.UU.).

## LÍNEA ARANCELARIA

El nivel nacional detallado de la nomenclatura aduanera de un país está compuesto por líneas arancelarias. En la gran mayoría de países este nivel es desagregación del Sistema Armonizado y con frecuencia se encuentran desagregaciones nacionales de productos específicos a este nivel dentro de las subpartidas del SA. Muchos países han ampliado su nomenclatura arancelaria nacional más allá del nivel de 6 dígitos hasta ocho o incluso 10 dígitos, niveles donde se pueden hacer descripciones locales de clasificación de productos y/o diferenciar las tarifas del arancel con mayor detalle, sin entrar en conflicto con la nomenclatura uniforme del SA. Cada línea arancelaria debe traer aparejada una tarifa, pero no es raro encontrar subtítulos de nivel nacional que abarcan varias líneas arancelarias, generados con el fin de evitar la repetición de extensas designaciones de productos. Dichos subtítulos nacionales no traen aparejada una tarifa.

## LISTAS

En general, la lista de compromisos de un Miembro de la OMC en materia de acceso a los mercados (tipos arancelarios consolidados, acceso a los mercados de servicios). Las listas en materia de mercancías pueden incluir compromisos relativos a las subvenciones y la ayuda interna a la agricultura. Los compromisos en materia de servicios incluyen consolidaciones sobre el trato nacional. Todas las concesiones negociadas en las negociaciones del GATT o de la OMC se presentan en los instrumentos jurídicos que contienen listas de concesiones arancelarias. Cada Miembro de la OMC consigna sus concesiones en su propia lista.

## MARKET ACCESS MAP (MACMAP) - CCI

El Market Access Map es una aplicación interactiva sobre aranceles aduaneros y obstáculos al acceso a los mercados desarrollada por el CCI en estrecha colaboración con la OMC y la UNCTAD. El Mapa contiene las condiciones de acceso a los mercados aplicadas a nivel bilateral por 184 países y territorios importadores. Las principales ventajas del Market Access

Map son su amplia cobertura geográfica; la inclusión de casi todos los acuerdos comerciales multilaterales, regionales y bilaterales; la integración de equivalentes *ad valorem* de los aranceles específicos; y la información sobre certificados y normas de origen, contingentes arancelarios y derechos antidumping. Los aranceles se presentan al nivel más detallado de líneas arancelarias nacionales, así como a los niveles de agregación de 6, 4 y 2 dígitos. La aplicación prevé también la agregación de grupos de países y la simulación de reducciones arancelarias mediante la utilización de diversas fórmulas. Puede obtenerse más información en el sitio Web [www.macmap.org](http://www.macmap.org) o en la dirección [macmap@intracen.org](mailto:macmap@intracen.org).

### MARGEN DE PREFERENCIA

Diferencia entre el derecho pagado en régimen NMF y el pagado en el marco de un sistema preferencial.

### NACIÓN MÁS FAVORECIDA (NMF)

En materia de derechos de aduana, cualquier ventaja, favor, privilegio o inmunidad concedido por un Miembro de la OMC a un producto originario de otro país o destinado a él será en principio concedido inmediata e incondicionalmente a todo producto similar originario de los territorios de todos los demás Miembros de la OMC en virtud del principio de trato NMF. El SGP, los TLC y otros regímenes comerciales preferenciales constituyen excepciones al trato NMF.

### NOMENCLATURA

Una nomenclatura es un sistema convencional de clasificación de mercancías con arreglo a criterios definidos, con un detalle y un orden determinados, que asigna a grupos de productos un número que utilizan todas las partes que adoptan la nomenclatura. La mayor parte de los grandes países comerciantes clasifican los productos importados de conformidad con el Sistema Armonizado de Designación y Codificación de Mercancías, también denominado **Sistema Armonizado**.

### ORGANIZACIÓN MUNDIAL DE ADUANAS (OMA)

Organismo internacional establecido en Bruselas y por cuyo intermedio los países participantes procuran simplificar y racionalizar sus procedimientos aduaneros. La OMA es responsable de todas las cuestiones relacionadas con la nomenclatura y clasificación de los productos. La institución se denominaba anteriormente Consejo de Cooperación Aduanera.

### PREFERENCIAS

Ventajas comerciales especiales (como una reducción o franquicia en el arancel, o "preferencia arancelaria") otorgadas por un gobierno a algunos de sus interlocutores comerciales para fomentar el comercio con ellos.

### PRODUCTOS AGROPECUARIOS - PRODUCTOS NO AGROPECUARIOS

En el Anexo 1 del Acuerdo sobre la Agricultura se definen los productos agropecuarios por referencia al Sistema Armonizado de clasificación de mercancías. La definición abarca no sólo los productos agropecuarios primarios como el trigo, la leche y los animales vivos, sino también los productos de ellos derivados, como el pan, la mantequilla (manteca) y la carne, además de los productos elaborados, como el chocolate y los embutidos. Quedan también incluidos los vinos, las bebidas espirituosas y los productos del tabaco, fibras como las de algodón, lana y seda, y las pieles de animales en bruto destinadas a la producción de cuero. No se incluyen el pescado y los productos de pescado ni los productos forestales. Productos no agropecuarios son todos los que no están abarcados por el Acuerdo sobre la Agricultura. Expresados en

códigos del SA, los productos comprendidos son los que figuran en los capítulos 1 a 24 del SA, con algunas excepciones, en especial el capítulo 3 (pescado), y algunas partidas y subpartidas de los capítulos 5, 15, 16 y 23. Adicionalmente, se incluyen en la definición de productos agropecuarios los que figuran en algunas partidas y subpartidas de los capítulos 29, 33, 35, 38, 41, 43, 50, 51, 52 y 53. En las notas técnicas que preceden a las páginas sobre países puede consultarse la definición detallada que se utiliza en la presente publicación.

## RONDA URUGUAY

Negociaciones comerciales multilaterales que fueron iniciadas en Punta del Este (Uruguay) en septiembre de 1986, y que concluyeron en Ginebra en diciembre de 1993. El Acta Final fue firmada por los Ministros en Marrakech (Marruecos) en abril de 1994. Los principales resultados de la Ronda Uruguay son el establecimiento de la OMC y de los acuerdos comerciales multilaterales: el Acuerdo General sobre el Comercio de Servicios (GATS), el Acuerdo sobre los Aspectos de los Derechos de Propiedad Intelectual Relacionados con el Comercio (Acuerdo sobre los ADPIC), el Acuerdo sobre la Agricultura y el sistema reforzado de solución de diferencias.

## SISTEMA ARMONIZADO (SA)

El Sistema Armonizado de Designación y Codificación de Mercancías (conocido por el nombre de Sistema Armonizado), establecido por la Organización Mundial de Aduanas en 1988 es una clasificación internacional de productos para los aranceles de aduanas y las estadísticas comerciales. Se aplica en más de 190 países o territorios aduaneros, que son signatarios del Convenio del Sistema Armonizado o lo aplican de hecho. La clasificación de productos del SA se divide en **secciones, capítulos, partidas** y, en su versión más detallada, **subpartidas** (códigos de 6 dígitos); está estructurada lógicamente y se apoya en normas y definiciones para alcanzar la uniformidad. La clasificación se basa en el material del que está hecho el producto o de acuerdo con el sector al que pertenece como insumo o como producto.

El SA se elaboró como una ampliación de las antiguas partidas de 4 dígitos de la NCCA hasta los 6 dígitos del SA, y se modificó en 1992, 1996 y 2002 como se indica a continuación:

| Nomenclatura:                            | NCCA | SA 1988 | SA 1996 | SA 2002 |
|--|------|---------|---------|---------|
| <b>Secciones:</b>                        | 21   | 21      | 21      | 21      |
| <b>Capítulos (partidas de 2 dígitos)</b> | 99   | 96      | 96      | 96      |
| <b>Partidas de 4 dígitos</b>             | 1011 | 1241    | 1241    | 1244    |
| <b>Partidas de 5 dígitos</b>             | -    | 3558    | 3576    | 3599    |
| <b>Subpartidas de 6 dígitos</b>          | -    | 5019    | 5113    | 5224    |

En los aranceles aduaneros, los seis primeros dígitos del número de la línea arancelaria se refieren a las correspondientes subpartidas de 6 dígitos del SA.

### TRADEMAP - CCI

TradeMap - Estadísticas comerciales para el desarrollo del comercio internacional - Es una base de datos en línea de estadísticas de comercio internacional y obstáculos al acceso a los mercados para el desarrollo del comercio internacional y la promoción comercial, que proporciona los perfiles y tendencias detallados de exportación e importación de más de 5.300 productos de 224 países y territorios. Basada en la base de datos COMTRADE, la mayor del mundo, presenta valores y cantidades de las importaciones y exportaciones, tasas de crecimiento, participación en los mercados e información sobre acceso a los mercados. Permite a los usuarios analizar los mercados, seleccionar países prioritarios para la diversificación de las exportaciones, examinar los resultados de los países competidores y evaluar las oportunidades de diversificación de la producción mediante la identificación del comercio existente y potencial entre países. Los usuarios pueden acceder a la aplicación directamente, previa suscripción. Puede obtenerse más información en el sitio Web [www.trademap.org](http://www.trademap.org) o en la dirección [trademap@intracen.org](mailto:trademap@intracen.org).

### TRAINS - UNCTAD

El Sistema de Análisis e Información Comerciales (TRAINS) de la UNCTAD combina datos arancelarios primarios, con inclusión de tipos preferenciales, obtenidos en la base de datos UN-TARMAC (base de datos conjunta de la UNCTAD y del CCI) con información sobre estadísticas de importación y obstáculos no arancelarios. El Sistema funciona mediante el programa informático *World Integrated Trade Solution* (WITS), desarrollado conjuntamente con el Banco Mundial, que es también la puerta de acceso a otras bases de datos, tales como COMTRADE de las Naciones Unidas, y BID/LAR de la OMC. La principal característica de WITS/TRAINS es su capacidad analítica. Con datos disponibles desde 1988 sobre 150 países del mundo, WITS/TRAINS permite realizar tanto análisis de series cronológicas como análisis comparativos de países de forma muy flexible, ya que los usuarios pueden elegir entre numerosas posibilidades de agregación, tanto de productos como de países. También dispone de un sencillo modelo de simulación de cambios arancelarios de equilibrio parcial, una opción para calcular equivalentes *ad valorem* de los tipos arancelarios NAV con arreglo a varios métodos bien conocidos, la posibilidad de incluir o excluir los equivalentes *ad valorem* en la agregación, y un módulo para crear fórmulas de cambios arancelarios definidos por el usuario. Puede obtenerse más información sobre TRAINS en el sitio Web <http://unctad-trains.org> y sobre el software WITS en el sitio Web <http://wits.worldbank.org/witsWeb>.

### VALOR UNITARIO

Es el cociente del valor entre el volumen de una operación comercial correspondiente a un determinado período. Los valores unitarios a menudo se reflejan en las estadísticas del comercio internacional en lugar de los precios.