ORGANIZACIÓN
MUNDIAL
DEL COMERCIO

Perfiles de servicios 2014

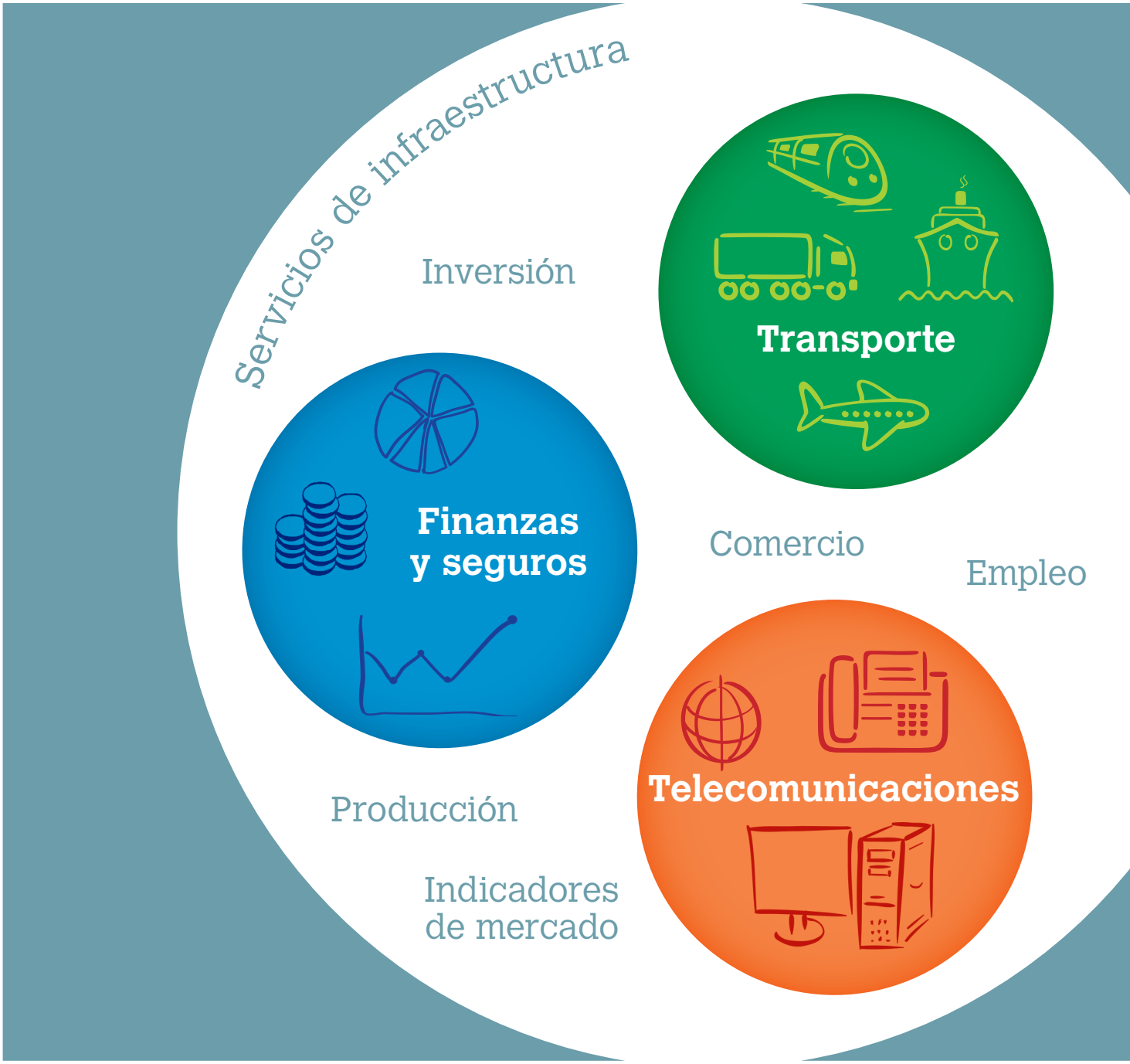

Acerca de la OMC

La Organización Mundial del Comercio se ocupa de las normas de alcance mundial que regulan el comercio entre los países. Su principal función es garantizar que los intercambios comerciales tengan lugar de la forma más fluida, previsible y libre posible.

Acerca de esta publicación

En Perfiles de servicios se presentan estadísticas detalladas sobre los servicios de infraestructura básicos (los servicios de transporte, las telecomunicaciones y los servicios financieros y de seguros) de unas 150 economías.

Para obtener más información

Los cuadros de estadísticas que figuran en este informe pueden descargarse en el sitio Web de la OMC en www.wto.org/estadisticas.

Obtenga más información en línea:
www.wto.org/estadisticas

Índice

Introducción 2

Miembros y observadores de la OMC 3

Notas técnicas 4

Perfiles de servicios 8

Índice de perfiles de servicios 8

Nota de agradecimiento 149

Descargar los datos:
www.wto.org/estadisticas

Introducción

Estos perfiles de servicios proporcionan a los usuarios estadísticas sobre los "servicios de infraestructura" básicos, es decir, los servicios de transporte, las telecomunicaciones y los servicios financieros y de seguros, de una selección de 150 economías. La cobertura se aumentará gradualmente en el futuro. La información proviene de diversos campos estadísticos, como las cuentas nacionales, las estadísticas de empleo, las estadísticas de la balanza de pagos, las estadísticas de filiales extranjeras (FATS) y las estadísticas sobre IED, así como de indicadores cuantitativos, procedentes en su mayoría de organizaciones internacionales/regionales y de organismos especializados. Las estadísticas se presentan en un formato normalizado para facilitar la consulta.

La primera sección ofrece una instantánea de la importancia de los servicios en la economía.

- Indicadores básicos - PIB, valor añadido de los servicios y de los servicios de infraestructura, IED en el sector de los servicios, sectores de servicios con compromisos en el marco del AGCS, acuerdos de integración económica sobre servicios notificados a la OMC.
- Comercio - (Balanza de pagos) - Exportaciones e importaciones de servicios comerciales también por principal sector de servicios (transporte, viajes, otros servicios comerciales), principales destinos, comercio neto de servicios comerciales.
- Ventas FATS - Entradas y salidas.

Las otras tres secciones se centran específicamente en cada uno de los tres sectores de servicios de infraestructura (transporte, telecomunicaciones, servicios financieros y de seguros).

- Inversión en la economía - Formación bruta de capital fijo y volumen y corrientes de las entradas de IED.
- Indicadores del mercado - Para el transporte, por ejemplo, la flota de marina mercante y la red de carreteras y de líneas ferroviarias. Para las telecomunicaciones, por ejemplo, el total de abonados a telefonía o los servidores de Internet seguros. Para los servicios financieros y de seguros, por ejemplo, el crédito interno provisto por el sector bancario en relación con el PIB o la densidad de seguros.
- Producción y empleo - Valor añadido y empleo. Sólo en el caso del transporte se incluyen también indicadores cuantitativos, por ejemplo, el número total de pasajeros o la carga internacional por vía aérea o por mar.
- La sección dedicada al transporte contiene otros indicadores relacionados con el comercio: indicadores cuantitativos estrictamente relacionados con el comercio exterior, por ejemplo la carga internacional por vía aérea o por mar.
- Comercio - Balanza de pagos - Importaciones y exportaciones de: servicios de transporte, servicios de telecomunicaciones, servicios financieros y servicios de seguros. Para los servicios de transportes, porcentaje de transporte por mar, por vía aérea y por otros medios (ferrocarril, carretera, etc.).
- Inversiones en el extranjero - Volumen y corrientes de las salidas de IED.
- Cuando es posible, se proporciona la participación en comercio mundial o el rango, según proceda.

Miembros y observadores de la OMC

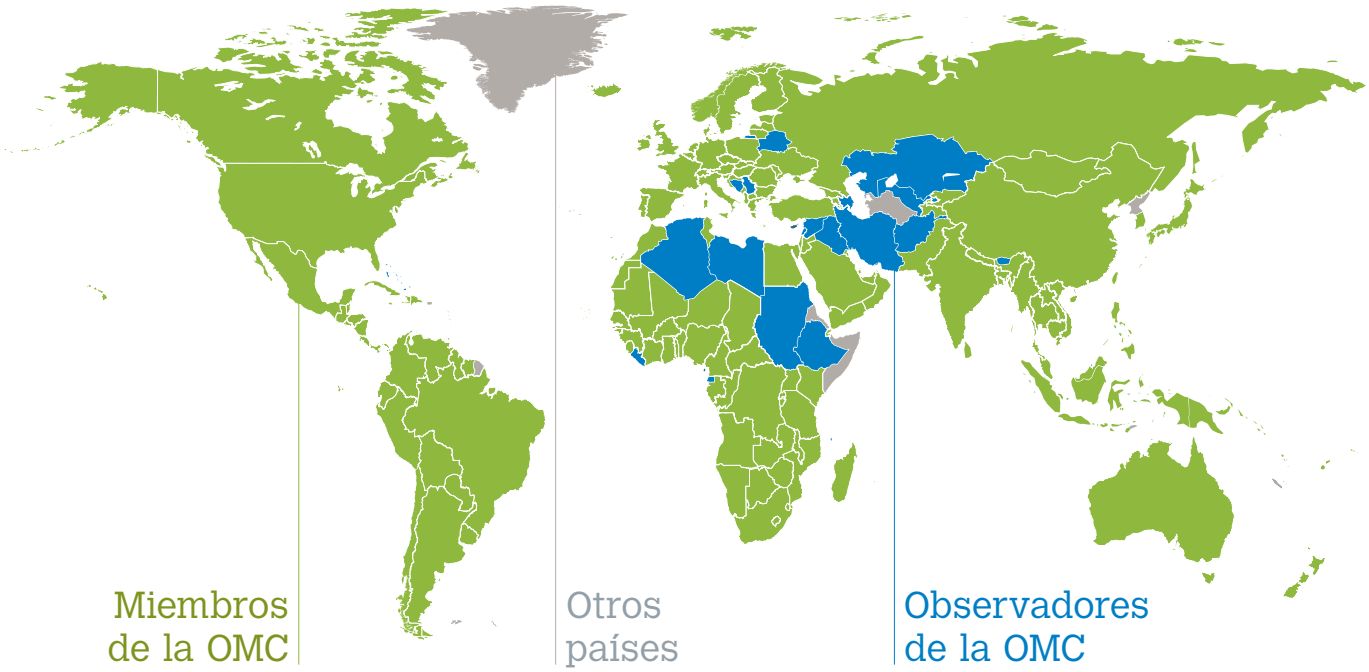

Miembros de la OMC (15 de agosto de 2014)

Albania
Alemania
Angola
Antigua y Barbuda
Arabia Saudita, Reino de la
Argentina
Armenia
Australia
Austria
Bahrein, Reino de
Bangladesh
Barbados
Bélgica
Belice
Benin
Bolivia, Estado Plurinacional de
Botswana
Brasil
Brunei Darussalam
Bulgaria
Burkina Faso
Burundi
Cabo Verde
Camboya
Camerún
Canadá
Chad
Chile
China
Chipre
Colombia
Congo
Corea, República de
Costa Rica
Côte d'Ivoire
Croacia
Cuba
Dinamarca
Djibouti
Dominica
Ecuador
Egipto
El Salvador
Emiratos Árabes Unidos
Eslovenia
España
Estados Unidos de América
Estonia
Ex República Yugoslava de Macedonia (ERYM)
Federación de Rusia
Fiji
Filipinas
Finlandia
Francia
Gabón
Gambia
Georgia
Ghana
Granada
Grecia
Guatemala
Guinea
Guinea-Bissau
Guyana
Haití
Honduras
Hong Kong, China
Hungría
India
Indonesia
Irlanda
Islandia
Islas Salomón
Israel
Italia
Jamaica
Japón
Jordania
Kenya
Kuwait, Estado de
Lesotho
Letonia
Liechtenstein
Lituania
Luxemburgo
Madagascar
Macao, China
Malasia
Malawi
Maldivas
Malí
Malta
Marruecos
Mauricio
Mauritania
México
Moldova, República de
Mongolia
Montenegro
Mozambique
Myanmar
Namibia
Nepal
Nicaragua
Nigeria
Níger
Noruega
Nueva Zelandia
Omán
Países Bajos
Pakistán
Panamá
Papua Nueva Guinea
Paraguay
Perú
Polonia
Portugal
Qatar
Reino Unido
República Centroafricana
República Checa
República Democrática del Congo
República Democrática Popular Lao
República Dominicana
República Eslovaca
República Kirguisa
Rumania
Rwanda
Saint Kitts y Nevis
Samoa
Santa Lucía
San Vicente y las Granadinas
Senegal
Sierra Leona
Singapur
Sri Lanka
Sudáfrica
Suecia
Suiza
Suriname
Swazilandia
Tailandia
Taipei Chino
Tanzanía
Tayikistán
Togo
Tonga
Trinidad y Tabago
Túnez
Turquía
Ucrania
Uganda
Unión Europea (antes, Comunidades Europeas)
Uruguay
Vanuatu
Venezuela, República Bolivariana de
Viet Nam
Yemen
Zambia
Zimbabwe

Observadores

Afganistán
Andorra
Argelia
Azerbaiyán
Bahamas
Belarús
Bhután
Bosnia y Herzegovina
Comoras
Etiopía
Guinea Ecuatorial
Irán
Iraq
Kazajstán
Libia
República Árabe Siria
República de Liberia
República Libanesa
Santa Sede
Santo Tomé y Principe
Serbia
Seychelles
Sudán
Uzbekistán

Descargar los datos:
www.wto.org/estadisticas

Notas técnicas

Nota general

Las variaciones porcentuales medias anuales se calculan utilizando una media geométrica.

Las discrepancias leves que puedan existir entre las cifras parciales y totales se deben al redondeo.

Las observaciones y preguntas sobre esta publicación deben dirigirse a statistics@wto.org.

Estos perfiles reflejan los datos publicados al 31 agosto de 2014.

El **PIB (producto interior bruto)** es la suma de la producción dentro del territorio del país menos la suma del consumo intermedio (más los impuestos netos de subvenciones sobre los productos). *Fuentes: Banco Mundial, Eurostat y fuentes nacionales.*

Los indicadores **valor añadido de los servicios, empleo en el sector de los servicios e IED en el sector de los servicios – Volumen** abarcan los siguientes sectores de la CIIU Rev.4: comercio al por mayor y al por menor; reparación de vehículos automotores y motocicletas; transporte y almacenamiento; actividades de hospedaje y de servicios de restauración; información y comunicaciones; actividades financieras y de seguros; actividades inmobiliarias, actividades profesionales, científicas y técnicas; actividades administrativas y de servicios de asistencia administrativa, enseñanza; actividades de atención de la salud humana y de asistencia social; artes, entretenimiento y esparcimiento; otras actividades de servicios, actividades de hogares como empleadores; y actividades no diferenciadas de hogares como productores de bienes y servicios para uso propio.

En el caso de algunas economías, los datos abarcan los siguientes sectores de la CIIU Rev.3: comercio al por mayor y al por menor; reparación de vehículos automotores, motocicletas, efectos personales y enseres domésticos; hoteles y restaurantes; transporte, almacenamiento y comunicaciones; intermediación financiera; actividades inmobiliarias, empresariales y de alquiler; enseñanza; servicios sociales y de salud; otras actividades de servicios comunitarios, sociales y personales; hogares privados con servicio doméstico.

En el caso de los países cuya fuente es Eurostat, la clasificación utilizada es la NACE Rev.2. En el caso de los Estados Unidos, el sistema de clasificación empleado es el SCIAN. Pese a las diversas clasificaciones industriales utilizadas, las estadísticas de las distintas economías son en gran medida comparables. *Fuentes: División de Estadística de las Naciones Unidas, UNCTAD, OCDE, OIT y Eurostat.*

El indicador **valor añadido de los servicios de infraestructura** abarca los servicios de transporte, los servicios de telecomunicaciones, los servicios financieros y los servicios de seguros. Con inclusión del sector postal.

Los **servicios comerciales** corresponden a los servicios menos "servicios del gobierno, n.i.o.p.". *Fuentes: FMI, Eurostat, OCDE, División de Estadística de las Naciones Unidas, fuentes nacionales y estimaciones de la OMC-UNCTAD.*

El indicador **exportaciones de servicios comerciales (% del PIB)** se estima dividiendo el total de las exportaciones de servicios de una economía por el PIB. El PIB se calcula en términos nominales con tipos de cambio del mercado. *Fuente: Estimaciones de la OMC.*

El indicador **exportaciones de servicios comerciales (% de las exportaciones de mercancías y servicios comerciales)** se estima dividiendo el total de las exportaciones de servicios comerciales de una economía por la suma de las exportaciones de mercancías (sobre la base de la balanza de pagos) y servicios comerciales. *Fuente: Estimaciones de la OMC.*

Los **otros servicios comerciales** incluyen lo siguiente: servicios de comunicaciones; construcción; servicios de seguros; servicios financieros; servicios de informática y de información; regalías y derechos de licencia; otros servicios empresariales; servicios personales, culturales y recreativos. *Fuentes: FMI, Eurostat, OCDE, División de Estadística de las Naciones Unidas, fuentes nacionales y estimaciones de la OMC-UNCTAD.*

El indicador **inversión extranjera directa (IED)** refleja el objetivo de una entidad residente en una economía ("inversor directo") de obtener una participación duradera en una entidad residente en otra economía ("empresa de inversión directa"). *Fuentes: OCDE, UNCTAD y Eurostat.*

El **total de sectores de servicios con compromisos en el marco del AGCS** ha sido determinado por la Secretaría de la OMC sobre la base de la información disponible y a la luz de la Lista de clasificación sectorial de los servicios (MTN.GNS/W/120). El número total de

subsectores es aproximadamente de 160. *Fuente: OMC.*

AIE sobre servicios notificados a la OMC: número de acuerdos de integración económica (AIE) sobre servicios notificados a la Secretaría de la OMC de conformidad con el artículo V del AGCS. *Fuente: OMC.*

Las estadísticas de filiales extranjeras (FATS) se refieren a las filiales extranjeras en las que los inversores extranjeros poseen más del 50 por ciento de los derechos de voto o del capital. Las **ventas** miden los ingresos brutos de explotación menos los descuentos, rebajas y devoluciones. En los perfiles, la variable relativa a las ventas FATS entrada no incluye las actividades de comercio al por mayor y al por menor ni las actividades de reparación, todas o una gran parte de las actividades de intermediación financiera (incluyen las actividades de seguros y las actividades auxiliares a los servicios financieros y a los seguros), y algunas o todas las actividades de servicios comunitarios, sociales y personales y abarca únicamente a las filiales que se dedican primordialmente a actividades de servicios. Las ventas FATS salidas excluyen las actividades de comercio al por mayor, al por menor y las reparaciones. *Fuentes: estimaciones de la OMC basadas en datos de la OCDE y Eurostat, así como fuentes nacionales.*

La **formación bruta de capital fijo** es una medida de la inversión neta de las empresas, el gobierno y los hogares de la economía nacional en activos fijos (es decir, maquinaria y edificios). *Fuentes: División de Estadística de las Naciones Unidas, OCDE y Eurostat.*

Servicios de transporte

A menos que se indique otra cosa, los indicadores **entradas y salidas de IED, valor añadido** y **empleo** abarcan la rama del transporte y almacenamiento (categorías H-49 a H-53 de la CIIU Rev.4 o categorías I-60 a I-63 de la CIIU Rev.3). *Fuentes: División de Estadística de las Naciones Unidas, OCDE, UNCTAD, Eurostat y OIT.*

Los **servicios de transporte (balanza de pagos**) abarcan los servicios de transporte marítimo, aéreo y de otra clase, incluido el terrestre, por vías navegables interiores, el espacial y por tuberías, que prestan los residentes de una economía a los de otra y que suponen el transporte de pasajeros, el movimiento de mercancías (carga), el alquiler (fletamento) de medios de transporte con tripulación y los servicios conexos de apoyo y auxiliares. *Fuentes: FMI, Eurostat, OCDE, División de Estadística de las Naciones Unidas, fuentes nacionales y estimaciones de la OMC-UNCTAD.*

Transporte marítimo

Flota de marina mercante

Número de buques mercantes registrados en una fecha determinada en un país y autorizados para navegar en el mar. La TPM (tonelada de peso muerto) es una medida de peso de la capacidad de transporte de una embarcación. *Fuente: UNCTAD.*

El indicador **tráfico portuario de contenedores** mide la corriente de contenedores del modo de transporte terrestre al marítimo, y viceversa, en unidades equivalentes a 20 pies (TEU), o sea, un contenedor de tamaño normalizado. *Fuente: UNCTAD).*

El indicador **carga internacional por mar** representa el peso de todas las mercancías (incluido el ganado) objeto de comercio exterior embarcadas y desembarcadas por buques marítimos de todos los pabellones en los puertos del país de que se trate. *Fuentes: UN Monthly Bulletin of Statistics (MBS), UNCTAD y Eurostat.*

Transporte aéreo

Los indicadores **pasajeros – carga – carga internacional – pasajeros internacional** se refieren al tráfico regular de pago de las líneas aéreas registradas en el país. Se efectúa un pasajero-kilómetro cuando un pasajero es transportado un kilómetro. Una tonelada-kilómetro equivale a las toneladas de carga transportada por los kilómetros recorridos. *Fuentes: OACI y Eurostat.*

Transporte por carretera

Carreteras, red total incluye todas las carreteras del país. *Fuentes: Federación Internacional de Caminos (FIC), complementado con estimaciones del Banco Mundial, Eurostat.*

Por **pasajeros** se entiende el número de pasajeros transportados por carretera multiplicado por los kilómetros

Símbolos y abreviaturas

…	No disponible
–	No se aplica
hab.	habitante
intl.	internacional
km	kilómetro
mill.	millones
nº	número
P-Km	pasajero-kilómetro
tel.	teléfono
ton-km	tonelada-kilómetro
tot.	total
‘000 TPM	miles de toneladas de peso muerto
‘000 TEU	miles de unidades equivalentes a 20 pies
AIE	acuerdos de integración económica
IED	inversión extranjera directa
FATS	estadísticas de filiales extranjeras
AGCS	Acuerdo General sobre el Comercio de Servicios
PIB	producto interior bruto

recorridos. **Carga** es el volumen de mercancías transportadas por vehículos de carretera, medido en millones de toneladas, multiplicado por los kilómetros recorridos. *Fuentes: Federación Internacional de Carreteras (IRF), complementado con estimaciones del Banco Mundial, Eurostat.*

Carga internacional se refiere a las mercancías que han sido cargadas en un vehículo de carretera en el país, han salido del país por carretera y han sido descargadas en otro país. *Fuentes: CEPE y Eurostat.*

Transporte por ferrocarril

Líneas ferroviarias, **red total** incluye todas las líneas ferroviarias notificadas del país. *Fuentes: Unión Internacional de Ferrocarriles (UIC) y Eurostat.*

Por **pasajeros** se entiende el número de pasajeros transportados por ferrocarril multiplicado por los kilómetros recorridos. **Carga** es el volumen de mercancías transportadas por ferrocarril, medido en millones de toneladas, multiplicado por los kilómetros recorridos. *Fuentes: Unión Internacional de Ferrocarriles (UIC) y Eurostat.*

Servicios de telecomunicaciones

A menos que se indique otra cosa, los indicadores **entradas y salidas de IED y valor añadido** abarcan la rama de las telecomunicaciones (categoría J-61 de la CIIU Rev.4 o categoría I-642 de la CIIU Rev.3). *Fuentes: División de Estadística de las Naciones Unidas, OCDE y Eurostat.*

Los **servicios de telecomunicaciones (balanza de pagos)** comprenden la transmisión de sonido, imágenes y otra información por teléfono, télex, telegrafía, radio y televisión por cable y por radiodifusión; servicios de satélite, correo electrónico, servicios de facsímil, etc., incluidos los servicios empresariales en red, teleconferencias y servicios de apoyo. También incluyen los servicios de telefonía móvil, de rutas principales de Internet y de acceso en línea, incluido el acceso a Internet. *Fuentes: FMI, Eurostat, OCDE, División de Estadística de las Naciones Unidas, fuentes nacionales y estimaciones de la OMC-UNCTAD.*

Total de abonos a telefonía es la suma de los abonos a líneas telefónicas principales y a telefonía móvil. La OMC calcula el total sobre la base de las estadísticas gratuitas de la Unión Internacional de Telecomunicaciones (UIT).

Abonos a telefonía celular móvil es el número de abonos a un servicio público de telefonía móvil que suministra acceso a la RTPC mediante tecnología celular. El indicador incluye (y se divide en) abonos postpago y cuentas prepago activas (es decir, que se han utilizado durante los últimos tres meses). El indicador aplica a todos los abonos celulares móviles que ofrecen servicios de voz. No incluye los abonos mediante tarjetas o módem USB de datos, abonos a servicios públicos móviles de datos, sistemas de radiocomunicaciones móviles privados, servicios de telepunto, de radiobúsqueda y de telemedida. *Fuente: Unión Internacional de Telecomunicaciones (UIT).*

Usuarios de Internet: número estimado de usuarios de Internet entre la población total. Incluye a todos los que utilizaron Internet con cualquier tipo de dispositivo (incluidos teléfonos móviles) en los últimos 12 meses. *Fuente: Unión Internacional de Telecomunicaciones (UIT).*

Abonos a Internet de banda ancha son los abonos de Internet fijos (alámbricos) activos de velocidades inferiores a 256 kbit/s (tales como los accesos por marcación telefónica y otros abonos fijos de banda no ancha) y el total de abonos fijos (alámbricos) de banda ancha. *Fuente: Unión Internacional de Telecomunicaciones (UIT) y Eurostat.*

Los **servidores de Internet seguros** son servidores que utilizan tecnología de encriptación en las transacciones por Internet. *Fuente: Netcraft (por intermedio del Banco Mundial).*

Servicios financieros y de seguros

A menos que se indique otra cosa, los indicadores entradas y salidas de IED, valor añadido y empleo abarcan la rama de la intermediación financiera (categoría K de la CIIU Rev.4 o categoría J de la CIIU Rev.3). *Fuentes: División de Estadística de las Naciones Unidas, OCDE, OIT y Eurostat.*

Servicios financieros

Los **servicios financieros (balanza de pagos)** abarcan servicios de intermediación financiera y servicios auxiliares suministrados por bancos, bolsas de valores, empresas de "factoring", empresas de tarjetas de crédito y otras empresas. *Fuentes: FMI, Eurostat, OCDE, División de Estadística de las Naciones Unidas, fuentes nacionales y estimaciones de la OMC-UNCTAD.*

El **crédito interno provisto por el sector bancario** incluye todo el crédito a diversos sectores en términos brutos, a excepción del crédito al gobierno central, que se reporta neto. El sector bancario incluye las autoridades monetarias y los bancos creadores de dinero, así como otras instituciones bancarias. *Fuentes: FMI; Banco Mundial y OCDE para las estimaciones del PIB.*

El **diferencial de tasas de interés** es la tasa de interés que cobran los bancos por préstamos a clientes de primera línea (tasa activa) menos la tasa de interés que pagan los bancos comerciales o similares por los depósitos a la vista, a plazo o de ahorro (tasa pasiva). *Fuente: FMI.*

La **capitalización en el mercado** de las compañías que cotizan en la Bolsa del país es el precio de las acciones multiplicado por la cantidad de acciones en circulación. *Fuentes: Standard & Poor's (por intermedio del Banco Mundial); Banco Mundial y OCDE para las estimaciones del PIB.*

Servicios de seguros

Los **servicios de seguros (balanza de pagos)** comprenden el suministro de diversos tipos de seguros a no residentes por compañías de seguros residentes, y viceversa, por ejemplo, seguros de cargas, seguros directos (por ejemplo, de vida) y reaseguros. *Fuentes: FMI, Eurostat, OCDE, División de Estadística de las Naciones Unidas, fuentes nacionales y estimaciones de la OMC-UNCTAD.*

La **densidad de seguros** representa el promedio del gasto medio per cápita en seguros en un país determinado. Se calcula dividiendo las primas brutas directas (el total de las primas pagadas) por la población. Se excluyen las operaciones transfronterizas. *Fuente: SwissRe, Sigma Nº 3/2014.*

La **penetración de los seguros** representa la importancia relativa del sector de los seguros en la economía nacional. Se calcula como el cociente entre las primas brutas directas (el total de las primas pagadas) y el PIB. Se excluyen las operaciones transfronterizas. *Fuente: SwissRe, Sigma Nº 3/2014.*

La UE (28) abarca los Miembros que integraban la UE después de julio de 2013. Incluye los CE-12 (Alemania, Bélgica, Dinamarca, España, Francia, Grecia, Irlanda, Italia, Luxemburgo, Países Bajos, Portugal y Reino Unido), Austria, Bulgaria, Chipre, Croacia, Eslovenia, Estonia, Finlandia, Hungría, Letonia, Lituania, Malta, Polonia, República Checa, República Eslovaca, Rumania y Suecia. El Territorio Aduanero Distinto de Taiwán, Penghu, Kinmen y Matsu figura en los cuadros como el Taipei Chino.

Perfiles de servicios

Índice de perfiles de servicios

Afganistán 9
Albania 10
Alemania 11
Angola 12
Arabia Saudita, Reino de 13
Argentina 14
Armenia 15
Australia 16
Austria 17
Azerbaiyán 18
Bahamas 19
Bahrein, Reino de 20
Bangladesh 21
Barbados 22
Belarús 23
Bélgica 24
Belice 25
Benin 26
Bermudas 27
Bhután 28
Bolivia,Estado Plurinacional de 29
Bosnia y Herzegovina 30
Botswana 31
Brasil 32
Brunei Darussalam 33
Bulgaria 34
Burkina Faso 35
Burundi 36
Cabo Verde 37
Camboya 38
Camerún 39
Canadá 40
Chile 41
China 42
Chipre 43
Colombia 44
Congo 45
Congo, Rep. Dem. del 46
Corea, República de 47
Costa Rica 48
Croacia 49
Cuba 50
Dinamarca 51
Djibouti 52
Ecuador 53
Egipto 54
El Salvador 55
Emiratos Árabes Unidos 56
ERY Macedonia 57
Eslovenia 58
España 59
Estados Unidos 60
Estonia 61
Etiopía 62
Fiji 63
Filipinas 64
Finlandia 65
Francia 66
Gambia 67
Georgia 68
Grecia 69
Guatemala 70
Guinea 71
Honduras 72
Hong Kong, China 73
Hungría 74
India 75
Indonesia 76
Irlanda 77
Islandia 78
Israel 79
Italia 80
Jamaica 81
Japón 82
Jordania 83
Kazajstán 84
Kenya 85
Kuwait 86
Lesotho 87
Letonia 88
Libia 89
Lituania 90
Luxemburgo 91
Macao, China 92
Madagascar 93
Malasia 94
Malawi 95
Maldivas 96
Malí 97
Malta 98
Marruecos 99
Mauricio 100
México 101
Montenegro 102
Mozambique 103
Myanmar 104
Namibia 105
Nepal 106
Nicaragua 107
Níger 108
Nigeria 109
Noruega 110
Nueva Zelandia 111
Omán 112
Países Bajos 113
Pakistán 114
Panamá 115
Paraguay 116
Perú 117
Polonia 118
Portugal 119
Qatar 120
Reino Unido 121
República Centroafricana 122
República Checa 123
República Dominicana 124
República Eslovaca 125
República Kirguisa 126
República Libanesa 127
Rumania 128
Rusia, Federación de 129
Rwanda 130
Saint Kitts y Nevis 131
Samoa 132
San Vicente y las Granadinas 133
Santa Lucía 134
Senegal 135
Serbia 136
Seychelles 137
Singapur 138
Sri Lanka 139
Sudáfrica 140
Sudán 141
Suecia 142
Suiza 143
Swazilandia 144
Tailandia 145
Taipei Chino 146
Tanzanía 147
Timor-Leste 148
Togo 149
Túnez 150
Turquía 151
Ucrania 152
Uganda 153
Unión Europea (28) 154
Uruguay 155
Vanuatu 156
Venezuela, Rep. Bolivariana de 157
Viet Nam 158
Yemen 159
Zambia 160
Zimbabwe 161

Afganistán

	Valor 2013	Variación en % 2005-13	Variación en % 2013
Indicadores básicos			
PIB (mill. $EE.UU. corrientes)	20725	16	1
Valor añadido servicios (% valor añadido tot., 2011)	34.7	4	-2
del cual: servicios de infraestructura	22.1		
Empleo en el sector de los servicios (miles)	...	...	...
% del empleo total	...	...	...
Exportaciones de servicios comerciales			
% del PIB (2012)	14.6	...	-23
% de las exportaciones de mercancías y servicios	82.9	...	-7
IED en los servicios - Volumen (mill. $EE.UU.)			
Entradas	...	...	...
Salidas	...	...	...
Sectores de servicios con compromisos AGCS (n°)	-	-	-
AIE sobre servicios notificados a la OMC (n°)	0	-	-

	Valor 2013	Variación en % 2005-13	Variación en % 2013	Rango 2013
Comercio - Balanza de pagos (mill. $EE.UU.)				
Importaciones de servicios comerciales (2012)	2185	...	75	106
Transporte (2012)	1052	...	47	91
Viajes (2012)	75	...	-34	153
Otros servicios comerciales (2012)	1059	...	152	87
Exportaciones de servicios comerciales (2012)	2998	...	-12	86
Transporte (2012)	343	...	27	109
Viajes (2012)	56	...	-21	171
Otros servicios comerciales (2012)	2599	...	-15	55
Comercio neto de servicios comerciales (2012)	813	...	...	
Principales destinos				**Parte**
...	...	...	...	...
Ventas FATS (mill. $EE.UU.)				
Entradas	...	...	...	
Salidas	...	...	...	

Transporte

	Valor 2013	Variación en % 2005-13	Variación en % 2013	Particip. mundo
Inversión en la economía (mill. $EE.UU.)				
Formación bruta de capital fijo	...	...	...	
Entradas de IED				
Volumen	...	...	...	
Corrientes	...	-	-	
Indicadores de mercado				
Aeropuertos internacionales (n°, 2005)	2	...	...	0.2%
Flota de aeronaves (n°, 2005)	7	...	...	0.0%
Flota de marina mercante ('000 TPM)	2	...	200	0.0%
Líneas ferroviarias, red tot. (km)	...	...	...	
Carreteras, red tot. (km, 2010)	23133	-9	...	
Producción y empleo				
Valor añadido (mill. $EE.UU., 2011)	2914	26	20	
% del valor añadido total (2011)	15.6	6	-1	
Empleo (% del empleo tot.)	...	...	...	
Tráfico portuario de contenedores ('000 TEU)	...	...	...	
Pasajeros (mill. P-km)				
Por vía aérea	1312	...	-41	0.0%
Por ferrocarril	...	...	...	
Por carretera (2011)	233	4	1	
Carga (mill. ton-km)				
Por vía aérea	85	...	-27	0.0%
Por ferrocarril	...	...	...	
Por carretera (2011)	7033	2	3	

	Valor 2013	Variación en % 2005-13	Variación en % 2013	Particip. mundo
Comercio - Balanza de pagos (mill. $EE.UU.)				
Importaciones de servicios de transporte (2012)	1052	...	47	0.1%
Por mar (2012)	30	...	50	
Por vía aérea (2012)	1	...	-89	
Por otros medios (ferrocarril, carretera, etc.) (2012)	1020	...	50	
Exportaciones de servicios de transporte (2012)	343	...	27	0.0%
Por mar	...	...	...	
Por vía aérea (2012)	110	...	-6	
Por otros medios (ferrocarril, carretera, etc.) (2012)	233	...	52	
Otros indicadores del comercio				
Carga internacional				
Por mar (mill. toneladas)	...	...	...	
Por vía aérea (mill. ton-km)	76	...	-29	0.0%
Por carretera (mill. ton-km)	...	...	...	
Pasajeros intl. - Por vía aérea (mill. P-km)	1033	...	-47	0.0%
Inversiones en el extranjero (mill. $EE.UU.)				
Salidas de IED				
Volumen	...	...	...	
Corrientes	...	-	-	

Telecomunicaciones

	Valor 2013	Variación en % 2005-13	Variación en % 2013	Rango 2013
Inversión en la economía (mill. $ EE.UU.)				
Formación bruta de capital fijo	...	...	...	
Entradas de IED				
Volumen	...	...	...	
Corrientes	...	-	-	
Indicadores de mercado				
Total de abonos a telefonía (por 100 hab.)	70	40	7	166
Abonos a telefonía móvil (% del tot. de abonos)	99.6	0	0	9
Usuarios de Internet (por 100 hab.)	5.9	22	8	180
Abonos a Internet de banda ancha (por 100 hab.)	0.0	...	-100	196
Servidores de Internet seguros (n°)	30	53	-9	138

	Valor 2013	Variación en % 2005-13	Variación en % 2013
Producción y empleo			
Valor añadido (mill. $EE.UU., 2011)	817	63	16
% del valor añadido total (2011)	4.4	37	-4
Comercio - Balanza de pagos (mill. $EE.UU.)			
Servicios de telecomunicaciones			
Importaciones (2012)	182	...	188
Exportaciones (2012)	28	...	-86
Inversiones en el extranjero (mill. $EE.UU.)			
Salidas de IED			
Volumen	...	...	...
Corrientes	...	-	-

Finanza y seguros

	Valor 2013	Variación en % 2005-13	Variación en % 2013	Rango 2013
Inversión en la economía (mill. $ EE.UU.)				
Formación bruta de capital fijo	...	...	...	
Entradas de IED				
Volumen	...	...	...	
Corrientes	...	-	-	
Indicadores de mercado				
Crédito interno por el sector bancario (% del PIB, 2012)	-4	...	35	158
Diferencial de tasas de interés (%)	...	...	...	
Capitalización de mercado (% del PIB)	...	...	...	
Densidad de seguros ($EE.UU. por hab.)	...	...	...	
Penetración de los seguros (% del PIB)	...	...	...	
Producción y empleo				
Valor añadido (mill. $EE.UU., 2011)	399	28	14	
% del total de valor añadido (2011)	2.1	7	-5	
Empleo (% del empleo tot.)	...	...	...	

	Valor 2013	Variación en % 2005-13	Variación en % 2013
Comercio - Balanza de pagos (mill. $EE.UU.)			
Servicios financieros			
Importaciones (2012)	12	...	-44
Exportaciones (2012)	151	...	-42
Servicios de seguros			
Importaciones (2012)	89	...	37
Exportaciones (2012)	106	...	97
Inversiones en el extranjero (mill. $EE.UU.)			
Salidas de IED			
Volumen	...	...	...
Corrientes	...	-	-

Descargar los datos:
www.wto.org/estadisticas

Albania

	Valor 2013	Variación en % 2005-13	Variación en % 2013
Indicadores básicos			
PIB (mill. $EE.UU. corrientes)	12904	6	5
Valor añadido servicios (% valor añadido tot., 2012)	55.5	1	3
del cual: servicios de infraestructura	14.1		
Empleo en el sector de los servicios (miles, 2012)	256	0	-8
% del empleo total (2011)	30.0	1	-4
Exportaciones de servicios comerciales			
% del PIB	16.8	2	-1
% de las exportaciones de mercancías y servicios	48.5	-3	-6
IED en los servicios - Volumen (mill. $EE.UU.)			
Entradas (2008)	1929	35	0
Salidas	...	...	...
Sectores de servicios con compromisos AGCS (n°)	108	-	-
AIE sobre servicios notificados a la OMC (n°)	1	-	-

	Valor 2013	Variación en % 2005-13	Variación en % 2013	Rango 2013
Comercio - Balanza de pagos (mill. $EE.UU.)				
Importaciones de servicios comerciales	2158	6	16	109
Transporte	393	7	20	136
Viajes	1479	8	15	65
Otros servicios comerciales	286	-1	15	135
Exportaciones de servicios comerciales	2162	8	3	102
Transporte	357	14	38	106
Viajes	1473	7	1	79
Otros servicios comerciales	332	8	-10	110
Comercio neto de servicios comerciales	5	...	...	
Principales destinos				**Parte**
...	...	...	...	...
Ventas FATS (mill. $EE.UU.)				
Entradas	...	...	...	
Salidas	...	...	...	

Transporte

	Valor 2013	Variación en % 2005-13	Variación en % 2013	Particip. mundo
Inversión en la economía (mill. $EE.UU.)				
Formación bruta de capital fijo	...	...	...	
Entradas de IED				
Volumen (2008) a	649	16	-25	
Corrientes (2005)	55	-	-	
Indicadores de mercado				
Aeropuertos internacionales (n°, 2005)	1	...	...	0.1%
Flota de aeronaves (n°, 2005)	6	...	...	0.0%
Flota de marina mercante ('000 TPM)	86	-2	0	0.0%
Líneas ferroviarias, red tot. (km, 2009)	423	0	0	0.0%
Carreteras, red tot. (km)	...	...	...	
Producción y empleo				
Valor añadido (mill. $EE.UU., 2012)	613	6	-13	
% del valor añadido total (2012)	5.6	0	-9	
Empleo (% del empleo tot., 2011) a	2.8	6	7	
Tráfico portuario de contenedores ('000 TEU, 2012)	95	...	4	0.0%
Pasajeros (mill. P-km)				
Por vía aérea (2012)	1662	...	7	0.0%
Por ferrocarril (2009)	32	-19	-22	0.0%
Por carretera (2011)	7900	...	0	
Carga (mill. ton-km)				
Por vía aérea	...	...	...	
Por ferrocarril (2009)	46	15	-12	0.0%
Por carretera (2010)	4600	...	5	

	Valor 2013	Variación en % 2005-13	Variación en % 2013	Particip. mundo
Comercio - Balanza de pagos (mill. $EE.UU.)				
Importaciones de servicios de transporte	393	7	20	0.0%
Por mar	180	0	27	
Por vía aérea	90	9	14	
Por otros medios (ferrocarril, carretera, etc.)	123	...	14	
Exportaciones de servicios de transporte	357	14	38	0.0%
Por mar	123	4	18	
Por vía aérea	173	21	62	
Por otros medios (ferrocarril, carretera, etc.)	62	...	31	
Otros indicadores del comercio				
Carga internacional				
Por mar (mill. toneladas)	...	...	...	
Por vía aérea (mill. ton-km)	...	...	...	
Por carretera (mill. ton-km)	...	...	...	
Pasajeros intl. - Por vía aérea (mill. P-km, 2012)	1662	...	7	0.0%
Inversiones en el extranjero (mill. $EE.UU.)				
Salidas de IED				
Volumen	...	...	...	
Corrientes	...	-	-	

Telecomunicaciones

	Valor 2013	Variación en % 2005-13	Variación en % 2013	Rango 2013
Inversión en la economía (mill. $ EE.UU.)				
Formación bruta de capital fijo	...	...	...	
Entradas de IED				
Volumen	...	...	...	
Corrientes (2009)	280	-	-	
Indicadores de mercado				
Total de abonos a telefonía (por 100 hab.)	125	...	4	112
Abonos a telefonía móvil (% del tot. de abonos)	92.9	...	1	71
Usuarios de Internet (por 100 hab.)	60.1	33	10	69
Abonos a Internet de banda ancha (por 100 hab.)	5.8	121	14	102
Servidores de Internet seguros (n°)	51	63	-15	119

	Valor 2013	Variación en % 2005-13	Variación en % 2013
Producción y empleo			
Valor añadido (mill. $EE.UU., 2012)	397	5	7
% del valor añadido total (2012)	3.6	-1	12
Comercio - Balanza de pagos (mill. $EE.UU.)			
Servicios de telecomunicaciones			
Importaciones	72	22	66
Exportaciones	173	12	22
Inversiones en el extranjero (mill. $EE.UU.)			
Salidas de IED			
Volumen	...	...	...
Corrientes	...	-	-

Finanza y seguros

	Valor 2013	Variación en % 2005-13	Variación en % 2013	Rango 2013
Inversión en la economía (mill. $ EE.UU.)				
Formación bruta de capital fijo	...	...	...	
Entradas de IED				
Volumen (2008)	922	52	14	
Corrientes (2009)	178	-	-	
Indicadores de mercado				
Crédito interno por el sector bancario (% del PIB, 2012)	68.1	5	-2	64
Diferencial de tasas de interés (%, 2012)	5.5	-5	-17	66
Capitalización de mercado (% del PIB)	...	...	...	
Densidad de seguros ($EE.UU. por hab.)	...	...	...	
Penetración de los seguros (% del PIB)	...	...	...	
Producción y empleo				
Valor añadido (mill. $EE.UU., 2012)	538	9	1	
% del total de valor añadido (2012)	4.9	3	6	
Empleo (% del empleo tot., 2009)	1.8	...	...	

	Valor 2013	Variación en % 2005-13	Variación en % 2013
Comercio - Balanza de pagos (mill. $EE.UU.)			
Servicios financieros			
Importaciones	10	-7	-41
Exportaciones	5	-14	-63
Servicios de seguros			
Importaciones	84	14	1
Exportaciones	4	-4	53
Inversiones en el extranjero (mill. $EE.UU.)			
Salidas de IED			
Volumen	...	...	...
Corrientes	...	-	-

a Se incluyen las comunicaciones.

Alemania

	Valor 2013	Variación en % 2005-13	Variación en % 2013
Indicadores básicos			
PIB (mill. $EE.UU. corrientes)	3634823	3	6
Valor añadido servicios (% valor añadido tot., 2011)	67.2	0	0
del cual: servicios de infraestructura	8.8		
Empleo en el sector de los servicios (miles, 2012)	28078	1	1
% del empleo total (2012)	67.5	0	0
Exportaciones de servicios comerciales			
% del PIB	7.9	4	2
% de las exportaciones de mercancías y servicios	15.5	1	4
IED en los servicios - Volumen (mill. $EE.UU.)			
Entradas (2011)	866326	...	9
Salidas (2011)	1029855	...	14
Sectores de servicios con compromisos AGCS (n°)	115	-	-
AIE sobre servicios notificados a la OMC (n°)	14	-	-

	Valor 2013	Variación en % 2005-13	Variación en % 2013	Rango 2013
Comercio - Balanza de pagos (mill. $EE.UU.)				
Importaciones de servicios comerciales	316804	5	8	3
Transporte	70552	5	4	3
Viajes	88174	2	6	3
Otros servicios comerciales	158078	7	10	2
Exportaciones de servicios comerciales	286204	8	8	3
Transporte	60885	5	5	2
Viajes	41176	4	8	8
Otros servicios comerciales	184143	10	9	3
Comercio neto de servicios comerciales	-30600	...	...	
Principales destinos (2012)				**Parte**
1. Unión Europea (27)	132321	7	-4	49.9%
2. Estados Unidos	34150	6	0	12.9%
3. Suiza	22318	8	-5	8.4%
Ventas FATS (mill. $EE.UU.)				
Entradas (2011)	281814	...	12	
Salidas (2011)	571969	...	10	

Transporte

	Valor 2013	Variación en % 2005-13	Variación en % 2013	Particip. mundo
Inversión en la economía (mill. $EE.UU.)				
Formación bruta de capital fijo (2012)	42296	3	-13	
Entradas de IED				
Volumen (2011)	5986	...	19	
Corrientes (2012)	222	-	-	
Indicadores de mercado				
Aeropuertos internacionales (n°, 2005)	31	...	...	2.7%
Flota de aeronaves (n°, 2005)	911	...	...	3.3%
Flota de marina mercante ('000 TPM)	17160	8	-3	1.1%
Líneas ferroviarias, red tot. (km)	33446	0	0	3.2%
Carreteras, red tot. (km, 2011)	643702	0	0	
Producción y empleo				
Valor añadido (mill. $EE.UU., 2012)	116763	1	-6	
% del valor añadido total (2012)	3.8	-2	-1	
Empleo (% del empleo tot., 2012)	4.8	0	0	
Tráfico portuario de contenedores ('000 TEU, 2012)	16056	2	-7	2.7%
Pasajeros (mill. P-km)				
Por vía aérea	217834	6	2	3.8%
Por ferrocarril	79905	1	0	2.8%
Por carretera (2011)	994312	1	1	
Carga (mill. ton-km)				
Por vía aérea	7334	-1	1	4.0%
Por ferrocarril	104259	3	-2	1.1%
Por carretera (2011)	468900	3	6	

	Valor 2013	Variación en % 2005-13	Variación en % 2013	Particip. mundo
Comercio - Balanza de pagos (mill. $EE.UU.)				
Importaciones de servicios de transporte	70552	5	4	6.1%
Por mar (2012)	23675	9	3	
Por vía aérea (2012)	23909	6	-4	
Por otros medios (ferrocarril, carretera, etc.) (2012)	20256	1	-9	
Exportaciones de servicios de transporte	60885	5	5	6.7%
Por mar (2012)	30368	8	-6	
Por vía aérea (2012)	22907	3	-6	
Por otros medios (ferrocarril, carretera, etc.) (2012)	4605	0	0	
Otros indicadores del comercio				
Carga internacional				
Por mar (mill. toneladas)	119	1	3	
Por vía aérea (mill. ton-km)	7329	-1	1	4.6%
Por carretera (mill. ton-km, 2012)	26406	-4	-9	
Pasajeros intl. - Por vía aérea (mill. P-km)	207783	6	2	5.7%
Inversiones en el extranjero (mill. $EE.UU.)				
Salidas de IED				
Volumen (2011)	13548	...	11	
Corrientes (2012)	460	-	-	

Telecomunicaciones

	Valor 2013	Variación en % 2005-13	Variación en % 2013	Rango 2013
Inversión en la economía (mill. $ EE.UU.)				
Formación bruta de capital fijo (2011)	9493	2	18	
Entradas de IED				
Volumen (2011)	19948	...	-1	
Corrientes (2012)	1196	-	-	
Indicadores de mercado				
Total de abonos a telefonía (por 100 hab.)	178	...	3	29
Abonos a telefonía móvil (% del tot. de abonos)	66.9	2	3	190
Usuarios de Internet (por 100 hab.)	84.0	3	2	23
Abonos a Internet de banda ancha (por 100 hab.)	34.6	13	3	12
Servidores de Internet seguros (n°)	86340	18	-3	4

	Valor 2013	Variación en % 2005-13	Variación en % 2013
Producción y empleo			
Valor añadido (mill. $EE.UU., 2011)	32503	-1	8
% del valor añadido total(2011)	1.0	-5	-2
Comercio - Balanza de pagos (mill. $EE.UU.)			
Servicios de telecomunicaciones			
Importaciones (2012)	5344	5	2
Exportaciones (2012)	3680	5	12
Inversiones en el extranjero (mill. $EE.UU.)			
Salidas de IED			
Volumen (2011)	24218	...	-18
Corrientes (2012)	-3879	-	-

Finanza y seguros

	Valor 2013	Variación en % 2005-13	Variación en % 2013	Rango 2013
Inversión en la economía (mill. $ EE.UU.)				
Formación bruta de capital fijo (2012)	13015	3	-9	
Entradas de IED				
Volumen (2011)	66831	...	-6	
Corrientes (2012)	6147	-	-	
Indicadores de mercado				
Crédito interno por el sector bancario (% del PIB, 2012)	122.5	-2	-1	27
Diferencial de tasas de interés (%)	...	...	...	
Capitalización de mercado (% del PIB, 2012)	43.4	0	33	47
Densidad de seguros ($EE.UU. por hab.)	2977	3	6	19
Penetración de los seguros (% del PIB)	6.7	0	0	20
Producción y empleo				
Valor añadido (mill. $EE.UU., 2012)	121311	0	-14	
% del total de valor añadido (2012)	4	-3	-9	
Empleo (% del empleo tot., 2012)	2.9	-2	-1	

	Valor 2013	Variación en % 2005-13	Variación en % 2013
Comercio - Balanza de pagos (mill. $EE.UU.)			
Servicios financieros			
Importaciones	9062	9	16
Exportaciones	15349	11	7
Servicios de seguros			
Importaciones	3445	-4	-5
Exportaciones	5553	12	-1
Inversiones en el extranjero (mill. $EE.UU.)			
Salidas de IED			
Volumen (2011)	118904	...	12
Corrientes (2012)	8484	-	-

Angola

	Valor 2013	Variación en % 2005-13	Variación en % 2013
Indicadores básicos			
PIB (mill. $EE.UU. corrientes)	121704	20	6
Valor añadido servicios (% valor añadido tot., 2010)	28.4	...	-2
del cual: servicios de infraestructura	...		
Empleo en el sector de los servicios (miles)	...	...	...
% del empleo total	...	...	...
Exportaciones de servicios comerciales			
% del PIB	0.7	2	5
% de las exportaciones de mercancías y servicios	1.2	7	13
IED en los servicios - Volumen (mill. $EE.UU.)			
Entradas	...	...	...
Salidas	...	...	...
Sectores de servicios con compromisos AGCS (n°)	5	-	-
AIE sobre servicios notificados a la OMC (n°)	0	-	-

	Valor 2013	Variación en % 2005-13	Variación en % 2013	Rango 2013
Comercio - Balanza de pagos (mill. $EE.UU.)				
Importaciones de servicios comerciales	22355	17	6	36
Transporte (2012)	4439	19	22	47
Viajes (2012)	159	12	-12	135
Otros servicios comerciales (2012)	16554	19	-11	30
Exportaciones de servicios comerciales	864	22	11	132
Transporte (2012)	22	3	-18	163
Viajes (2012)	706	35	9	101
Otros servicios comerciales (2012)	52	-4	-13	151
Comercio neto de servicios comerciales	-21491	...	...	
Principales destinos				**Parte**
...	...	...	...	...
Ventas FATS (mill. $EE.UU.)				
Entradas	...	...	...	
Salidas	...	...	...	

Transporte

	Valor 2013	Variación en % 2005-13	Variación en % 2013	Particip. mundo
Inversión en la economía (mill. $EE.UU.)				
Formación bruta de capital fijo	...	...	...	
Entradas de IED				
Volumen	...	...	...	
Corrientes	...	-	-	
Indicadores de mercado				
Aeropuertos internacionales (n°, 2005)	2	...	...	0.2%
Flota de aeronaves (n°, 2005)	96	...	...	0.4%
Flota de marina mercante ('000 TPM)	312	31	...	0.0%
Líneas ferroviarias, red tot. (km)	...	...	...	
Carreteras, red tot. (km)	...	...	...	
Producción y empleo				
Valor añadido (mill. $EE.UU.)	...	...	...	
% del valor añadido total	...	...	...	
Empleo (% del empleo tot.)	...	...	...	
Tráfico portuario de contenedores ('000 TEU)	...	...	...	
Pasajeros (mill. P-km)				
Por vía aérea	3492	...	12	0.1%
Por ferrocarril	...	...	...	
Por carretera	...	...	...	
Carga (mill. ton-km)				
Por vía aérea	83	...	17	0.0%
Por ferrocarril	...	...	...	
Por carretera	...	...	...	

	Valor 2013	Variación en % 2005-13	Variación en % 2013	Particip. mundo
Comercio - Balanza de pagos (mill. $EE.UU.)				
Importaciones de servicios de transporte (2012)	4439	19	22	0.4%
Por mar (2008)	3485	42	59	
Por vía aérea (2008)	236	31	-26	
Por otros medios (ferrocarril, carretera, etc.)	...	...	...	
Exportaciones de servicios de transporte (2012)	22	3	-18	0.0%
Por mar	...	...	...	
Por vía aérea (2008)	14	-7	-14	
Por otros medios (ferrocarril, carretera, etc.)	...	...	...	
Otros indicadores del comercio				
Carga internacional				
Por mar (mill. toneladas)	...	...	...	
Por vía aérea (mill. ton-km)	81	...	16	0.1%
Por carretera (mill. ton-km)	...	...	...	
Pasajeros intl. - Por vía aérea (mill. P-km)	3055	...	12	0.1%
Inversiones en el extranjero (mill. $EE.UU.)				
Salidas de IED				
Volumen	...	...	...	
Corrientes	...	-	-	

Telecomunicaciones

	Valor 2013	Variación en % 2005-13	Variación en % 2013	Rango 2013
Inversión en la economía (mill. $ EE.UU.)				
Formación bruta de capital fijo	...	...	...	
Entradas de IED				
Volumen	...	...	...	
Corrientes	...	-	-	
Indicadores de mercado				
Total de abonos a telefonía (por 100 hab.)	63	25	1	175
Abonos a telefonía móvil (% del tot. de abonos)	98.4	...	0	33
Usuarios de Internet (por 100 hab.)	19.1	42	13	142
Abonos a Internet de banda ancha (por 100 hab.)	0.2	...	10	161
Servidores de Internet seguros (n°)	83	42	15	103

	Valor 2013	Variación en % 2005-13	Variación en % 2013
Producción y empleo			
Valor añadido (mill. $EE.UU.)	...	...	...
% del valor añadido total	...	...	...
Comercio - Balanza de pagos (mill. $EE.UU.)			
Servicios de telecomunicaciones			
Importaciones (2012)	455	53	29
Exportaciones (2012)	33	13	-18
Inversiones en el extranjero (mill. $EE.UU.)			
Salidas de IED			
Volumen	...	...	...
Corrientes	...	-	-

Finanza y seguros

	Valor 2013	Variación en % 2005-13	Variación en % 2013	Rango 2013
Inversión en la economía (mill. $ EE.UU.)				
Formación bruta de capital fijo	...	...	...	
Entradas de IED				
Volumen	...	...	...	
Corrientes	...	-	-	
Indicadores de mercado				
Crédito interno por el sector bancario (% del PIB, 2012)	15.7	30	-12	142
Diferencial de tasas de interés (%, 2012)	13.1	-18	5	13
Capitalización de mercado (% del PIB)	...	...	...	
Densidad de seguros ($EE.UU. por hab.)	55	8	11	78
Penetración de los seguros (% del PIB)	0.8	-9	-2	81
Producción y empleo				
Valor añadido (mill. $EE.UU.)	...	...	...	
% del total de valor añadido	...	...	...	
Empleo (% del empleo tot.)	...	...	...	

	Valor 2013	Variación en % 2005-13	Variación en % 2013
Comercio - Balanza de pagos (mill. $EE.UU.)			
Servicios financieros			
Importaciones (2012)	46	16	-85
Exportaciones	...	...	...
Servicios de seguros			
Importaciones (2012)	257	14	33
Exportaciones	...	...	...
Inversiones en el extranjero (mill. $EE.UU.)			
Salidas de IED			
Volumen	...	...	...
Corrientes	...	-	-

Arabia Saudita, Reino de

	Valor 2013	Variación en % 2005-13	Variación en % 2013
Indicadores básicos			
PIB (mill. $EE.UU. corrientes)	745273	11	2
Valor añadido servicios (% valor añadido tot., 2012)	22.4	1	2
del cual: servicios de infraestructura	12.6		
Empleo en el sector de los servicios (miles, 2008)	4556	...	4
% del empleo total (2008)	57.3	...	2
Exportaciones de servicios comerciales			
% del PIB	1.5	...	4
% de las exportaciones de mercancías y servicios	2.9	...	8
IED en los servicios - Volumen (mill. $EE.UU.)			
Entradas (2010)	53335	46	13
Salidas	...	...	...
Sectores de servicios con compromisos AGCS (n°)	120	-	-
AIE sobre servicios notificados a la OMC (n°)	0	-	-

	Valor 2013	Variación en % 2005-13	Variación en % 2013	Rango 2013
Comercio - Balanza de pagos (mill. $EE.UU.)				
Importaciones de servicios comerciales	51678	...	4	25
Transporte	19172	19	7	18
Viajes	17660	9	4	19
Otros servicios comerciales	14845	...	-1	32
Exportaciones de servicios comerciales	11147	...	5	53
Transporte	2504	4	10	50
Viajes	7651	6	3	34
Otros servicios comerciales	992	...	14	80
Comercio neto de servicios comerciales	-40531	...	...	
Principales destinos				**Parte**
...	...	...	...	...
Ventas FATS (mill. $EE.UU.)				
Entradas	...	...	...	
Salidas	...	...	...	

Transporte

	Valor 2013	Variación en % 2005-13	Variación en % 2013	Particip. mundo
Inversión en la economía (mill. $EE.UU.)				
Formación bruta de capital fijo (2009) a	10127	7	-2	
Entradas de IED				
Volumen (2010) a	12269	61	58	
Corrientes (2010) a	1960	-	-	
Indicadores de mercado				
Aeropuertos internacionales (n°, 2005)	4	...	...	0.3%
Flota de aeronaves (n°, 2005)	116	...	...	0.4%
Flota de marina mercante ('000 TPM)	1483	-7	13	0.1%
Líneas ferroviarias, red tot. (km, 2010)	1412	7	...	0.1%
Carreteras, red tot. (km, 2005)	221372	...	...	
Producción y empleo				
Valor añadido (mill. $EE.UU., 2012) a	34474	17	12	
% del valor añadido total (2012) a	4.7	4	3	
Empleo (% del empleo tot., 2008) a	4.5	...	3	
Tráfico portuario de contenedores ('000 TEU, 2012)	6557	8	15	1.1%
Pasajeros (mill. P-km)				
Por vía aérea	49321	...	10	0.9%
Por ferrocarril (2010)	297	-6	...	0.0%
Por carretera	...	...	...	
Carga (mill. ton-km)				
Por vía aérea	1694	...	-7	0.9%
Por ferrocarril (2010)	1852	9	...	0.0%
Por carretera	...	...	...	

	Valor 2013	Variación en % 2005-13	Variación en % 2013	Particip. mundo
Comercio - Balanza de pagos (mill. $EE.UU.)				
Importaciones de servicios de transporte	19172	19	7	1.6%
Por mar	...	...	...	
Por vía aérea	...	...	...	
Por otros medios (ferrocarril, carretera, etc.)	...	...	...	
Exportaciones de servicios de transporte	2504	4	10	0.3%
Por mar	...	...	...	
Por vía aérea	...	...	...	
Por otros medios (ferrocarril, carretera, etc.)	...	...	...	
Otros indicadores del comercio				
Carga internacional				
Por mar (mill. toneladas)	...	...	...	
Por vía aérea (mill. ton-km)	1631	...	-7	1.0%
Por carretera (mill. ton-km)	...	...	...	
Pasajeros intl. - Por vía aérea (mill. P-km)	35339	...	11	1.0%
Inversiones en el extranjero (mill. $EE.UU.)				
Salidas de IED				
Volumen	...	...	...	
Corrientes	...	-	-	

Telecomunicaciones

	Valor 2013	Variación en % 2005-13	Variación en % 2013	Rango 2013
Inversión en la economía (mill. $ EE.UU.)				
Formación bruta de capital fijo	...	...	...	
Entradas de IED				
Volumen	...	...	...	
Corrientes	...	-	-	
Indicadores de mercado				
Total de abonos a telefonía (por 100 hab.)	193	13	-6	16
Abonos a telefonía móvil (% del tot. de abonos)	91.5	2	0	87
Usuarios de Internet (por 100 hab.)	60.5	22	12	68
Abonos a Internet de banda ancha (por 100 hab.)	7.3	51	5	96
Servidores de Internet seguros (n°)	987	38	14	50

	Valor 2013	Variación en % 2005-13	Variación en % 2013
Producción y empleo			
Valor añadido (mill. $EE.UU.)	...	...	...
% del valor añadido total	...	...	...
Comercio - Balanza de pagos (mill. $EE.UU.)			
Servicios de telecomunicaciones			
Importaciones	2375	27	17
Exportaciones	298	6	-3
Inversiones en el extranjero (mill. $EE.UU.)			
Salidas de IED			
Volumen	...	...	...
Corrientes	...	-	-

Finanza y seguros

	Valor 2013	Variación en % 2005-13	Variación en % 2013	Rango 2013
Inversión en la economía (mill. $ EE.UU.)				
Formación bruta de capital fijo (2009) b	1006	7	-2	
Entradas de IED				
Volumen (2010)	1704	8	-89	
Corrientes (2010)	2324	-	-	
Indicadores de mercado				
Crédito interno por el sector bancario (% del PIB, 2012)	-10.2	...	148	160
Diferencial de tasas de interés (%)	...	...	...	
Capitalización de mercado (% del PIB, 2012)	50.9	-18	1	39
Densidad de seguros ($EE.UU. por hab.)	221	18	12	58
Penetración de los seguros (% del PIB)	0.9	9	14	80
Producción y empleo				
Valor añadido (mill. $EE.UU., 2012) b	57802	10	11	
% del total de valor añadido (2012) b	7.9	-1	2	
Empleo (% del empleo tot., 2008)	1.1	...	0	

	Valor 2013	Variación en % 2005-13	Variación en % 2013
Comercio - Balanza de pagos (mill. $EE.UU.)			
Servicios financieros			
Importaciones	817	...	-24
Exportaciones	159	...	45
Servicios de seguros			
Importaciones	2499	23	9
Exportaciones	446	...	23
Inversiones en el extranjero (mill. $EE.UU.)			
Salidas de IED			
Volumen	...	...	...
Corrientes	...	-	-

a Se incluyen las comunicaciones.
b Se incluyen las actividades inmobiliarias, empresariales y de alquiler.

Descargar los datos:
www.wto.org/estadisticas

Argentina

	Valor 2013	Variación en % 2005-13	Variación en % 2013
Indicadores básicos			
PIB (mill. $EE.UU. corrientes)	611755	13	1
Valor añadido servicios (% valor añadido tot., 2011)	51.4	1	-1
del cual: servicios de infraestructura	13.7		
Empleo en el sector de los servicios (miles, 2012)	7578	...	4
% del empleo total (2012)	63.4	...	1
Exportaciones de servicios comerciales			
% del PIB	2.3	-3	-6
% de las exportaciones de mercancías y servicios	14.6	1	-6
IED en los servicios - Volumen (mill. $EE.UU.)			
Entradas (2011)	26775	11	13
Salidas	...	...	...
Sectores de servicios con compromisos AGCS (n°)	63	-	-
AIE sobre servicios notificados a la OMC (n°)	1	-	-

	Valor 2013	Variación en % 2005-13	Variación en % 2013	Rango 2013
Comercio - Balanza de pagos (mill. $EE.UU.)				
Importaciones de servicios comerciales	19128	13	6	42
Transporte	5111	13	8	44
Viajes	5734	9	-3	39
Otros servicios comerciales	8282	15	12	37
Exportaciones de servicios comerciales	14224	10	-5	46
Transporte	2491	9	6	51
Viajes	4411	6	-10	51
Otros servicios comerciales	7322	14	-5	39
Comercio neto de servicios comerciales	-4904	...	...	
Principales destinos				**Parte**
...	...	...	...	...
Ventas FATS (mill. $EE.UU.)				
Entradas	...	...	...	
Salidas	...	...	...	

Transporte

	Valor 2013	Variación en % 2005-13	Variación en % 2013	Particip. mundo
Inversión en la economía (mill. $EE.UU.)				
Formación bruta de capital fijo	...	...	...	
Entradas de IED				
Volumen (2011)	1890	8	21	
Corrientes (2011)	520	-	-	
Indicadores de mercado				
Aeropuertos internacionales (n°, 2005)	11	...	...	1.0%
Flota de aeronaves (n°, 2005)	108	...	...	0.4%
Flota de marina mercante ('000 TPM)	499	0	0	0.0%
Líneas ferroviarias, red tot. (km, 2010)	25023	-7	0	2.5%
Carreteras, red tot. (km, 2011)	242481	...	...	
Producción y empleo				
Valor añadido (mill. $EE.UU., 2011)	18911	11	14	
% del valor añadido total (2011)	4.6	-5	-5	
Empleo (% del empleo tot., 2012) a	5.5	...	3	
Tráfico portuario de contenedores ('000 TEU, 2012)	2245	6	4	0.4%
Pasajeros (mill. P-km)				
Por vía aérea	20068	4	9	0.3%
Por ferrocarril (2010)	8588	...	...	0.3%
Por carretera (2011)	35925	3	0	
Carga (mill. ton-km)				
Por vía aérea	172	3	-4	0.1%
Por ferrocarril (2010)	12111	0	...	0.1%
Por carretera	...	...	...	

	Valor 2013	Variación en % 2005-13	Variación en % 2013	Particip. mundo
Comercio - Balanza de pagos (mill. $EE.UU.)				
Importaciones de servicios de transporte	5111	13	8	0.4%
Por mar	1816	11	10	
Por vía aérea	2882	14	7	
Por otros medios (ferrocarril, carretera, etc.)	414	12	8	
Exportaciones de servicios de transporte	2491	9	6	0.3%
Por mar	760	8	5	
Por vía aérea	1262	8	11	
Por otros medios (ferrocarril, carretera, etc.)	468	12	-3	
Otros indicadores del comercio				
Carga internacional				
Por mar (mill. toneladas)	...	...	...	
Por vía aérea (mill. ton-km)	154	3	-5	0.1%
Por carretera (mill. ton-km)	...	...	...	
Pasajeros intl. - Por vía aérea (mill. P-km)	11360	3	10	0.3%
Inversiones en el extranjero (mill. $EE.UU.)				
Salidas de IED				
Volumen	...	...	...	
Corrientes	...	-	-	

Telecomunicaciones

	Valor 2013	Variación en % 2005-13	Variación en % 2013	Rango 2013
Inversión en la economía (mill. $ EE.UU.)				
Formación bruta de capital fijo	...	...	...	
Entradas de IED				
Volumen (2011)	6187	10	11	
Corrientes (2011)	983	-	-	
Indicadores de mercado				
Total de abonos a telefonía (por 100 hab.)	182	11	2	26
Abonos a telefonía móvil (% del tot. de abonos)	87.2	3	0	110
Usuarios de Internet (por 100 hab.)	59.9	16	7	70
Abonos a Internet de banda ancha (por 100 hab.)	13.9	25	11	69
Servidores de Internet seguros (n°)	1777	20	3	37

	Valor 2013	Variación en % 2005-13	Variación en % 2013
Producción y empleo			
Valor añadido (mill. $EE.UU., 2011)	13761	19	25
% del valor añadido total (2011)	3.4	2	4
Comercio - Balanza de pagos (mill. $EE.UU.)			
Servicios de telecomunicaciones			
Importaciones	415	7	0
Exportaciones	176	0	-13
Inversiones en el extranjero (mill. $EE.UU.)			
Salidas de IED			
Volumen	...	...	...
Corrientes	...	-	-

Finanza y seguros

	Valor 2013	Variación en % 2005-13	Variación en % 2013	Rango 2013
Inversión en la economía (mill. $ EE.UU.)				
Formación bruta de capital fijo	...	...	...	
Entradas de IED				
Volumen (2011)	6050	11	14	
Corrientes (2011)	1003	-	-	
Indicadores de mercado				
Crédito interno por el sector bancario (% del PIB, 2012)	29.4	-1	17	120
Diferencial de tasas de interés (%, 2012)	2	-2	-40	110
Capitalización de mercado (% del PIB, 2012)	5.7	-20	-27	101
Densidad de seguros ($EE.UU. por hab.)	417	17	11	46
Penetración de los seguros (% del PIB)	3.6	5	10	42
Producción y empleo				
Valor añadido (mill. $EE.UU., 2011)	23239	21	18	
% del total de valor añadido (2011)	5.7	5	-2	
Empleo (% del empleo tot., 2012)	2	...	-1	

	Valor 2013	Variación en % 2005-13	Variación en % 2013
Comercio - Balanza de pagos (mill. $EE.UU.)			
Servicios financieros			
Importaciones	76	-12	-6
Exportaciones	9	11	-2
Servicios de seguros			
Importaciones	501	10	6
Exportaciones	113	...	153
Inversiones en el extranjero (mill. $EE.UU.)			
Salidas de IED			
Volumen	...	...	...
Corrientes	...	-	-

a Se incluyen las comunicaciones.

Armenia

	Valor 2013	Variación en % 2005-13	Variación en % 2013
Indicadores básicos			
PIB (mill. $EE.UU. corrientes)	10432	10	5
Valor añadido servicios (% valor añadido tot., 2012)	42.7	...	5
del cual: servicios de infraestructura	11.8		
Empleo en el sector de los servicios (miles, 2011)	442	...	-1
% del empleo total (2011)	37.6	...	0
Exportaciones de servicios comerciales			
% del PIB	10.1	3	0
% de las exportaciones de mercancías y servicios	38.1	4	-2
IED en los servicios - Volumen (mill. $EE.UU.)			
Entradas (2010)	1894	32	13
Salidas	...	...	...
Sectores de servicios con compromisos AGCS (n°)	106	-	-
AIE sobre servicios notificados a la OMC (n°)	0	-	-

	Valor 2013	Variación en % 2005-13	Variación en % 2013	Rango 2013
Comercio - Balanza de pagos (mill. $EE.UU.)				
Importaciones de servicios comerciales	1170	11	2	129
Transporte	465	10	-2	132
Viajes	502	10	4	94
Otros servicios comerciales	203	14	5	148
Exportaciones de servicios comerciales	1055	13	5	125
Transporte	164	7	-5	126
Viajes	458	10	1	121
Otros servicios comerciales	433	22	14	102
Comercio neto de servicios comerciales	-114	...	...	
Principales destinos				**Parte**
...	...	...	...	...
Ventas FATS (mill. $EE.UU.)				
Entradas	...	...	...	
Salidas	...	...	...	

Transporte

	Valor 2013	Variación en % 2005-13	Variación en % 2013	Particip. mundo
Inversión en la economía (mill. $EE.UU.)				
Formación bruta de capital fijo (2009) a	520	23	-8	
Entradas de IED				
Volumen (2010)	345	51	0	
Corrientes (2010)	63	-	-	
Indicadores de mercado				
Aeropuertos internacionales (n°, 2005)	2	...	...	0.2%
Flota de aeronaves (n°, 2005)	44	...	...	0.2%
Flota de marina mercante ('000 TPM)	...	...	...	
Líneas ferroviarias, red tot. (km, 2010)	826	2	...	0.1%
Carreteras, red tot. (km, 2011)	7749	1	0	
Producción y empleo				
Valor añadido (mill. $EE.UU., 2012)	320	...	2	
% del valor añadido total (2012)	3.5	...	4	
Empleo (% del empleo tot., 2011) a	4.1	...	1	
Tráfico portuario de contenedores ('000 TEU)	...	...	...	
Pasajeros (mill. P-km)				
Por vía aérea	...	...	...	
Por ferrocarril (2010)	50	13	...	0.0%
Por carretera (2011)	2542	3	1	
Carga (mill. ton-km)				
Por vía aérea	...	...	...	
Por ferrocarril (2010)	346	-12	...	0.0%
Por carretera (2011)	287	32	22	

	Valor 2013	Variación en % 2005-13	Variación en % 2013	Particip. mundo
Comercio - Balanza de pagos (mill. $EE.UU.)				
Importaciones de servicios de transporte	465	10	-2	0.0%
Por mar (2008)	74	30	36	
Por vía aérea (2008)	84	17	4	
Por otros medios (ferrocarril, carretera, etc.) (2008)	311	35	38	
Exportaciones de servicios de transporte	164	7	-5	0.0%
Por mar	...	...	...	
Por vía aérea (2008)	52	20	24	
Por otros medios (ferrocarril, carretera, etc.) (2008)	86	11	-6	
Otros indicadores del comercio				
Carga internacional				
Por mar (mill. toneladas)	...	...	...	
Por vía aérea (mill. ton-km, 2009)	6	5	-21	0.0%
Por carretera (mill. ton-km)	...	...	...	
Pasajeros intl. - Por vía aérea (mill. P-km, 2009)	1080	4	-1	0.0%
Inversiones en el extranjero (mill. $EE.UU.)				
Salidas de IED				
Volumen	...	...	...	
Corrientes	...	-	-	

Telecomunicaciones

	Valor 2013	Variación en % 2005-13	Variación en % 2013	Rango 2013
Inversión en la economía (mill. $ EE.UU.)				
Formación bruta de capital fijo	...	...	...	
Entradas de IED				
Volumen (2010)	943	34	15	
Corrientes (2010)	191	-	-	
Indicadores de mercado				
Total de abonos a telefonía (por 100 hab.)	132	...	...	95
Abonos a telefonía móvil (% del tot. de abonos)	85.3	...	0	121
Usuarios de Internet (por 100 hab.)	46.3	31	18	94
Abonos a Internet de banda ancha (por 100 hab.)	7.9	80	13	92
Servidores de Internet seguros (n°)	120	53	50	90

	Valor 2013	Variación en % 2005-13	Variación en % 2013
Producción y empleo			
Valor añadido (mill. $EE.UU., 2011)	308	16	8
% del valor añadido total (2011)	3.3	...	-2
Comercio - Balanza de pagos (mill. $EE.UU.)			
Servicios de telecomunicaciones			
Importaciones	31	12	49
Exportaciones	36	4	11
Inversiones en el extranjero (mill. $EE.UU.)			
Salidas de IED			
Volumen	...	...	...
Corrientes	...	-	-

Finanza y seguros

	Valor 2013	Variación en % 2005-13	Variación en % 2013	Rango 2013
Inversión en la economía (mill. $ EE.UU.)				
Formación bruta de capital fijo (2009) b	951	14	-55	
Entradas de IED				
Volumen (2010)	472	35	22	
Corrientes (2010)	54	-	-	
Indicadores de mercado				
Crédito interno por el sector bancario (% del PIB, 2012)	44.1	26	21	92
Diferencial de tasas de interés (%, 2012)	7.7	-6	-10	35
Capitalización de mercado (% del PIB, 2012)	1.3	6	-4	107
Densidad de seguros ($EE.UU. por hab.)	...	...	...	
Penetración de los seguros (% del PIB)	...	...	...	
Producción y empleo				
Valor añadido (mill. $EE.UU., 2012)	451	...	11	
% del total de valor añadido (2012)	5	...	13	
Empleo (% del empleo tot., 2011)	0.8	...	-27	

	Valor 2013	Variación en % 2005-13	Variación en % 2013
Comercio - Balanza de pagos (mill. $EE.UU.)			
Servicios financieros			
Importaciones	11	24	1
Exportaciones	9	14	130
Servicios de seguros			
Importaciones	57	12	4
Exportaciones	20	6	7
Inversiones en el extranjero (mill. $EE.UU.)			
Salidas de IED			
Volumen	...	...	...
Corrientes	...	-	-

a Se incluyen las comunicaciones.
b Se incluyen las actividades inmobiliarias, empresariales y de alquiler

Australia

	Valor 2013	Variación en % 2005-13	Variación en % 2013
Indicadores básicos			
PIB (mill. $EE.UU. corrientes)	1560597	11	2
Valor añadido servicios (% valor añadido tot., 2011)	53.3	0	1
del cual: servicios de infraestructura	...		
Empleo en el sector de los servicios (miles, 2011)	7968	2	2
% del empleo total (2011)	69.9	0	1
Exportaciones de servicios comerciales			
% del PIB	3.3	-3	-2
% de las exportaciones de mercancías y servicios	17	-3	1
IED en los servicios - Volumen (mill. $EE.UU.)			
Entradas (2012)	216741	11	7
Salidas (2012)	148802	...	13
Sectores de servicios con compromisos AGCS (n°)	103	-	-
AIE sobre servicios notificados a la OMC (n°)	7	-	-

	Valor 2013	Variación en % 2005-13	Variación en % 2013	Rango 2013
Comercio - Balanza de pagos (mill. $EE.UU.)				
Importaciones de servicios comerciales	62211	10	-2	19
Transporte	16054	5	-7	21
Viajes	26578	11	-3	9
Otros servicios comerciales	19580	12	6	25
Exportaciones de servicios comerciales	52247	7	0	25
Transporte	4917	-3	-7	37
Viajes	31000	8	-3	11
Otros servicios comerciales	16330	11	8	29
Comercio neto de servicios comerciales	-9964	...	...	
Principales destinos (2012)				**Parte**
1. Unión Europea (27)	8512	5	5	16.3%
2. China	6451	16	3	12.3%
3. Estados Unidos	5154	5	2	9.9%
Ventas FATS (mill. $EE.UU.)				
Entradas	...	...	...	
Salidas (2009) a	23345	...	...	

Transporte

	Valor 2013	Variación en % 2005-13	Variación en % 2013	Particip. mundo
Inversión en la economía (mill. $EE.UU.)				
Formación bruta de capital fijo (2012)	32292	8	-9	
Entradas de IED				
Volumen (2012) b	43250	12	1	
Corrientes (2012) b	1628	-	-	
Indicadores de mercado				
Aeropuertos internacionales (n°, 2005)	9	...	...	0.8%
Flota de aeronaves (n°, 2005)	536	...	...	2.0%
Flota de marina mercante ('000 TPM)	1780	-4	0	0.1%
Líneas ferroviarias, red tot. (km, 2011)	1829	-24	-79	0.2%
Carreteras, red tot. (km, 2011)	823217	...	0	
Producción y empleo				
Valor añadido (mill. $EE.UU., 2008) b	89016	13	12	
% del valor añadido total (2008) b	9.1	1	4	
Empleo (% del empleo tot., 2011) b	5.1	0	-1	
Tráfico portuario de contenedores ('000 TEU, 2012)	7183	5	2	1.2%
Pasajeros (mill. P-km)				
Por vía aérea	144361	8	4	2.5%
Por ferrocarril (2010)	1500	3	-3	0.1%
Por carretera (2011)	323660	1	1	
Carga (mill. ton-km)				
Por vía aérea	2682	1	-2	1.4%
Por ferrocarril (2011)	59649	4	-7	0.6%
Por carretera (2011)	194906	3	4	

	Valor 2013	Variación en % 2005-13	Variación en % 2013	Particip. mundo
Comercio - Balanza de pagos (mill. $EE.UU.)				
Importaciones de servicios de transporte	16054	5	-7	1.4%
Por mar	...	...	...	
Por vía aérea	...	...	...	
Por otros medios (ferrocarril, carretera, etc.)	...	...	...	
Exportaciones de servicios de transporte	4917	-3	-7	0.5%
Por mar	...	...	...	
Por vía aérea	...	...	...	
Por otros medios (ferrocarril, carretera, etc.)	...	...	...	
Otros indicadores del comercio				
Carga internacional				
Por mar (mill. toneladas)	1133	8	12	
Por vía aérea (mill. ton-km)	2515	1	-2	1.6%
Por carretera (mill. ton-km)	...	...	...	
Pasajeros intl. - Por vía aérea (mill. P-km)	76197	4	2	2.1%
Inversiones en el extranjero (mill. $EE.UU.)				
Salidas de IED				
Volumen (2012) b	6874	-5	-28	
Corrientes (2012) b	-2248	-	-	

Telecomunicaciones

	Valor 2013	Variación en % 2005-13	Variación en % 2013	Rango 2013
Inversión en la economía (mill. $ EE.UU.)				
Formación bruta de capital fijo	...	...	...	
Entradas de IED				
Volumen	...	...	...	
Corrientes	...	-	-	
Indicadores de mercado				
Total de abonos a telefonía (por 100 hab.)	151	1	0	71
Abonos a telefonía móvil (% del tot. de abonos)	70.7	1	1	177
Usuarios de Internet (por 100 hab.)	83.0	4	5	24
Abonos a Internet de banda ancha (por 100 hab.)	25.0	12	3	37
Servidores de Internet seguros (n°)	28966	14	-26	9

	Valor 2013	Variación en % 2005-13	Variación en % 2013
Producción y empleo			
Valor añadido (mill. $EE.UU.)	...	...	...
% del valor añadido total	...	...	...
Comercio - Balanza de pagos (mill. $EE.UU.)			
Servicios de telecomunicaciones			
Importaciones	224	-8	-7
Exportaciones	177	-2	-2
Inversiones en el extranjero (mill. $EE.UU.)			
Salidas de IED			
Volumen	...	...	...
Corrientes	...	-	-

Finanza y seguros

	Valor 2013	Variación en % 2005-13	Variación en % 2013	Rango 2013
Inversión en la economía (mill. $ EE.UU.)				
Formación bruta de capital fijo (2012)	11167	10	15	
Entradas de IED				
Volumen (2012)	71943	12	11	
Corrientes (2012)	7859	-	-	
Indicadores de mercado				
Crédito interno por el sector bancario (% del PIB, 2012)	153	4	1	20
Diferencial de tasas de interés (%, 2012)	3.1	-7	-10	100
Capitalización de mercado (% del PIB, 2012)	83.9	-5	-3	20
Densidad de seguros ($EE.UU. por hab.)	3528	4	-10	16
Penetración de los seguros (% del PIB)	5.2	-4	-7	29
Producción y empleo				
Valor añadido (mill. $EE.UU., 2011)	149413	14	22	
% del total de valor añadido (2011)	10.5	1	3	
Empleo (% del empleo tot., 2011)	3.7	0	5	

	Valor 2013	Variación en % 2005-13	Variación en % 2013
Comercio - Balanza de pagos (mill. $EE.UU.)			
Servicios financieros			
Importaciones c	1005	12	23
Exportaciones c	2387	15	42
Servicios de seguros			
Importaciones	792	2	7
Exportaciones	488	-1	3
Inversiones en el extranjero (mill. $EE.UU.)			
Salidas de IED			
Volumen (2012)	119734	9	18
Corrientes (2012)	9461	-	-

a Se refiere al ejercicio fiscal de 2009. Sólo filiales financieras y de seguros.
b Se incluyen las comunicaciones.
c Se incluyen los servicios de intermediación financiera medidos indirectamente (SIFMI), debido a la adopción por el país de la sexta edición del Manual de Balanza de Pagos (MBP6) del FMI.

Austria

	Valor 2013	Variación en % 2005-13	Variación en % 2013
Indicadores básicos			
PIB (mill. $EE.UU. corrientes)	415844	4	5
Valor añadido servicios (% valor añadido tot., 2012)	69.5	0	0
del cual: servicios de infraestructura	10.6		
Empleo en el sector de los servicios (miles, 2012)	2763	2	2
% del empleo total (2012)	65.8	1	1
Exportaciones de servicios comerciales			
% del PIB	15.5	1	2
% de las exportaciones de mercancías y servicios	27.7	1	2
IED en los servicios - Volumen (mill. $EE.UU.)			
Entradas (2012)	140478	...	-6
Salidas (2012)	141680	...	0
Sectores de servicios con compromisos AGCS (n°)	114	-	-
AIE sobre servicios notificados a la OMC (n°)	14	-	-

	Valor 2013	Variación en % 2005-13	Variación en % 2013	Rango 2013
Comercio - Balanza de pagos (mill. $EE.UU.)				
Importaciones de servicios comerciales	44588	5	6	29
Transporte	14585	7	4	23
Viajes	10274	1	2	27
Otros servicios comerciales	19728	6	9	24
Exportaciones de servicios comerciales	64594	6	8	22
Transporte	15023	7	9	18
Viajes	20101	3	6	14
Otros servicios comerciales	29470	7	8	21
Comercio neto de servicios comerciales	20006	...	...	
Principales destinos (2012)				**Parte**
1. Unión Europea (27)	44997	4	-2	75.1%
2. Suiza	4308	6	3	7.2%
3. Estados Unidos	1586	0	0	2.6%
Ventas FATS (mill. $EE.UU.)				
Entradas (2011)	52641	...	14	
Salidas (2011) a	38191	...	3	

Transporte

	Valor 2013	Variación en % 2005-13	Variación en % 2013	Particip. mundo
Inversión en la economía (mill. $EE.UU.)				
Formación bruta de capital fijo (2012)	8956	3	-5	
Entradas de IED				
Volumen (2012)	1145	...	17	
Corrientes (2012)	188	-	-	
Indicadores de mercado				
Aeropuertos internacionales (n°, 2005)	6	...	...	0.5%
Flota de aeronaves (n°, 2005)	242	...	...	0.9%
Flota de marina mercante ('000 TPM, 2010)	12	-23	-35	0.0%
Líneas ferroviarias, red tot. (km)	4894	-2	0	0.5%
Carreteras, red tot. (km, 2011)	114590	1	4	
Producción y empleo				
Valor añadido (mill. $EE.UU., 2012)	16779	3	-4	
% del valor añadido total (2012)	4.7	0	1	
Empleo (% del empleo tot., 2012)	5.0	-1	-1	
Tráfico portuario de contenedores ('000 TEU, 2012)	385	...	4	0.1%
Pasajeros (mill. P-km)				
Por vía aérea	21369	2	2	0.4%
Por ferrocarril	10623	3	4	0.4%
Por carretera (2011)	85600	1	1	
Carga (mill. ton-km)				
Por vía aérea	320	-6	-1	0.2%
Por ferrocarril	15134	-2	-30	0.2%
Por carretera (2011)	16997	0	3	

	Valor 2013	Variación en % 2005-13	Variación en % 2013	Particip. mundo
Comercio - Balanza de pagos (mill. $EE.UU.)				
Importaciones de servicios de transporte	14585	7	4	1.3%
Por mar (2012)	1785	8	-4	
Por vía aérea (2012)	3336	4	-4	
Por otros medios (ferrocarril, carretera, etc.) (2012)	8927	8	-3	
Exportaciones de servicios de transporte	15023	7	9	1.7%
Por mar (2012)	658	5	-5	
Por vía aérea (2012)	3102	2	-7	
Por otros medios (ferrocarril, carretera, etc.) (2012)	10040	8	-4	
Otros indicadores del comercio				
Carga internacional				
Por mar (mill. toneladas)	...	...	...	
Por vía aérea (mill. ton-km)	320	-6	-1	0.2%
Por carretera (mill. ton-km, 2012)	1248	-8	-18	
Pasajeros intl. - Por vía aérea (mill. P-km)	21211	2	2	0.6%
Inversiones en el extranjero (mill. $EE.UU.)				
Salidas de IED				
Volumen (2012)	1336	...	-3	
Corrientes (2012)	86	-	-	

Telecomunicaciones

	Valor 2013	Variación en % 2005-13	Variación en % 2013	Rango 2013
Inversión en la economía (mill. $ EE.UU.)				
Formación bruta de capital fijo (2012)	1502	-1	-17	
Entradas de IED				
Volumen (2012)	2468	...	-9	
Corrientes (2012)	-653	-	-	
Indicadores de mercado				
Total de abonos a telefonía (por 100 hab.)	196	3	-2	13
Abonos a telefonía móvil (% del tot. de abonos)	79.9	2	0	148
Usuarios de Internet (por 100 hab.)	80.6	4	1	28
Abonos a Internet de banda ancha (por 100 hab.)	26.0	8	4	33
Servidores de Internet seguros (n°)	9146	22	-5	17

	Valor 2013	Variación en % 2005-13	Variación en % 2013
Producción y empleo			
Valor añadido (mill. $EE.UU., 2012)	3418	-2	-7
% del valor añadido total (2012)	1.0	-5	-2
Comercio - Balanza de pagos (mill. $EE.UU.)			
Servicios de telecomunicaciones			
Importaciones (2012)	820	4	-4
Exportaciones (2012)	914	3	-1
Inversiones en el extranjero (mill. $EE.UU.)			
Salidas de IED			
Volumen (2012)	4416	...	-9
Corrientes (2012)	-1	-	-

Finanza y seguros

	Valor 2013	Variación en % 2005-13	Variación en % 2013	Rango 2013
Inversión en la economía (mill. $ EE.UU.)				
Formación bruta de capital fijo (2012)	2394	2	-10	
Entradas de IED				
Volumen (2012)	60671	...	-7	
Corrientes (2012)	982	-	-	
Indicadores de mercado				
Crédito interno por el sector bancario (% del PIB, 2012)	135	1	-1	25
Diferencial de tasas de interés (%)	...	...	...	
Capitalización de mercado (% del PIB, 2012)	26.9	-6	36	63
Densidad de seguros ($EE.UU. por hab.)	2604	1	5	22
Penetración de los seguros (% del PIB)	5.3	-2	-1	27
Producción y empleo				
Valor añadido (mill. $EE.UU., 2012)	17373	3	-9	
% del total de valor añadido (2012)	4.9	-1	-4	
Empleo (% del empleo tot., 2012)	3.1	-1	0	

	Valor 2013	Variación en % 2005-13	Variación en % 2013
Comercio - Balanza de pagos (mill. $EE.UU.)			
Servicios financieros			
Importaciones	539	-4	51
Exportaciones	1087	2	1
Servicios de seguros			
Importaciones	1154	3	22
Exportaciones	1229	5	8
Inversiones en el extranjero (mill. $EE.UU.)			
Salidas de IED			
Volumen (2012)	83525	...	2
Corrientes (2012)	6877	-	-

a Clasificados como servicios en función de la actividad de la empresa matriz.

Azerbaiyán

	Valor 2013	Variación en % 2005-13	Variación en % 2013
Indicadores básicos			
PIB (mill. $EE.UU. corrientes)	73560	24	7
Valor añadido servicios (% valor añadido tot., 2012)	28.7	...	8
del cual: servicios de infraestructura	8.9		
Empleo en el sector de los servicios (miles, 2008)	1709	2	2
% del empleo total (2008)	42.1	0	1
Exportaciones de servicios comerciales			
% del PIB	5.5	2	-8
% de las exportaciones de mercancías y servicios	11.4	5	1
IED en los servicios - Volumen (mill. $EE.UU.)			
Entradas	...	...	...
Salidas	...	...	...
Sectores de servicios con compromisos AGCS (n°)	-	-	-
AIE sobre servicios notificados a la OMC (n°)	0	-	-

	Valor 2013	Variación en % 2005-13	Variación en % 2013	Rango 2013
Comercio - Balanza de pagos (mill. $EE.UU.)				
Importaciones de servicios comerciales	8122	15	14	63
Transporte	982	13	1	94
Viajes	2877	43	16	51
Otros servicios comerciales	4263	9	16	61
Exportaciones de servicios comerciales	4073	26	-2	79
Transporte	814	17	10	80
Viajes	2365	53	-3	64
Otros servicios comerciales	894	14	-9	82
Comercio neto de servicios comerciales	-4049	...	...	
Principales destinos (2008) a				**Parte**
1. Rusia, Federación de	229	32	15	14.8%
2. Emiratos Árabes Unidos	162	36	-17	10.5%
3. Estados Unidos	130	15	-25	8.4%
Ventas FATS (mill. $EE.UU.)				
Entradas	...	...	...	
Salidas	...	...	...	

Transporte

	Valor 2013	Variación en % 2005-13	Variación en % 2013	Particip. mundo
Inversión en la economía (mill. $EE.UU.)				
Formación bruta de capital fijo (2010) b	1249	15	15	
Entradas de IED				
Volumen	...	...	...	
Corrientes	...	-	-	
Indicadores de mercado				
Aeropuertos internacionales (n°, 2005)	3	...	...	0.3%
Flota de aeronaves (n°, 2005)	55	...	...	0.2%
Flota de marina mercante ('000 TPM)	686	3	3	0.0%
Líneas ferroviarias, red tot. (km, 2012)	2068	0	-1	0.2%
Carreteras, red tot. (km, 2011)	18986	0	0	
Producción y empleo				
Valor añadido (mill. $EE.UU., 2012)	3744	...	11	
% del valor añadido total (2012)	5.8	...	7	
Empleo (% del empleo tot., 2008) b	5.1	1	0	
Tráfico portuario de contenedores ('000 TEU)	...	...	...	
Pasajeros (mill. P-km)				
Por vía aérea	2539	7	7	0.0%
Por ferrocarril (2012)	591	-5	-10	0.0%
Por carretera (2011)	18264	9	10	
Carga (mill. ton-km)				
Por vía aérea (2009)	7	-11	-30	0.0%
Por ferrocarril (2012)	8212	...	5	0.1%
Por carretera (2011)	12356	9	9	

	Valor 2013	Variación en % 2005-13	Variación en % 2013	Particip. mundo
Comercio - Balanza de pagos (mill. $EE.UU.)				
Importaciones de servicios de transporte	982	13	1	0.1%
Por mar (2008)	80	...	78	
Por vía aérea (2008)	196	...	2	
Por otros medios (ferrocarril, carretera, etc.) (2008)	407	...	31	
Exportaciones de servicios de transporte	814	17	10	0.1%
Por mar (2008)	175	...	53	
Por vía aérea (2008)	415	...	46	
Por otros medios (ferrocarril, carretera, etc.) (2008)	204	...	-1	
Otros indicadores del comercio				
Carga internacional				
Por mar (mill. toneladas)	12	10	4	
Por vía aérea (mill. ton-km, 2009)	7	-7	-30	0.0%
Por carretera (mill. ton-km, 2010)	275	9	...	
Pasajeros intl. - Por vía aérea (mill. P-km)	2246	9	7	0.1%
Inversiones en el extranjero (mill. $EE.UU.)				
Salidas de IED				
Volumen	...	...	...	
Corrientes	...	-	-	

Telecomunicaciones

	Valor 2013	Variación en % 2005-13	Variación en % 2013	Rango 2013
Inversión en la economía (mill. $ EE.UU.)				
Formación bruta de capital fijo	...	...	...	
Entradas de IED				
Volumen	...	...	...	
Corrientes	...	-	-	
Indicadores de mercado				
Total de abonos a telefonía (por 100 hab.)	126	16	-1	108
Abonos a telefonía móvil (% del tot. de abonos)	85.2	3	0	122
Usuarios de Internet (por 100 hab.)	58.7	28	8	73
Abonos a Internet de banda ancha (por 100 hab.)	17.0	121	24	58
Servidores de Internet seguros (n°)	80	45	33	105

	Valor 2013	Variación en % 2005-13	Variación en % 2013
Producción y empleo			
Valor añadido (mill. $EE.UU., 2011)	1086	26	8
% del valor añadido total (2011)	1.7	...	-14
Comercio - Balanza de pagos (mill. $EE.UU.)			
Servicios de telecomunicaciones			
Importaciones	81	...	15
Exportaciones	104	...	15
Inversiones en el extranjero (mill. $EE.UU.)			
Salidas de IED			
Volumen	...	...	...
Corrientes	...	-	-

Finanza y seguros

	Valor 2013	Variación en % 2005-13	Variación en % 2013	Rango 2013
Inversión en la economía (mill. $ EE.UU.)				
Formación bruta de capital fijo (2010) c	932	8	14	
Entradas de IED				
Volumen	...	...	...	
Corrientes	...	-	-	
Indicadores de mercado				
Crédito interno por el sector bancario (% del PIB, 2012)	24.7	12	29	128
Diferencial de tasas de interés (%, 2012)	8.1	-1	0	32
Capitalización de mercado (% del PIB)	...	...	...	
Densidad de seguros ($EE.UU. por hab.)	...	...	...	
Penetración de los seguros (% del PIB)	...	...	...	
Producción y empleo				
Valor añadido (mill. $EE.UU., 2012)	934	...	3	
% del total de valor añadido (2012)	1.4	...	-1	
Empleo (% del empleo tot., 2008)	0.5	11	15	

	Valor 2013	Variación en % 2005-13	Variación en % 2013
Comercio - Balanza de pagos (mill. $EE.UU.)			
Servicios financieros			
Importaciones	15	5	33
Exportaciones	10	79	311
Servicios de seguros			
Importaciones	155	18	-5
Exportaciones	10	2	-8
Inversiones en el extranjero (mill. $EE.UU.)			
Salidas de IED			
Volumen	...	...	...
Corrientes	...	-	-

a Se refiere al total de los servicios.
b Se incluyen las comunicaciones.
c Se incluyen las actividades inmobiliarias, empresariales y de alquiler.

Bahamas

	Valor 2013	Variación en % 2005-13	Variación en % 2013
Indicadores básicos			
PIB (mill. $EE.UU. corrientes, 2012)	8149	1	4
Valor añadido servicios (% valor añadido tot.)	77.3	...	...
del cual: servicios de infraestructura	20.3		
Empleo en el sector de los servicios (miles, 2008)	141	4	3
% del empleo total (2008)	80.4	1	1
Exportaciones de servicios comerciales			
% del PIB (2012)	32.5	0	5
% de las exportaciones de mercancías y servicios	73.2	-1	0
IED en los servicios - Volumen (mill. $EE.UU.)			
Entradas	...	...	...
Salidas	...	...	...
Sectores de servicios con compromisos AGCS (n°)	-	-	-
AIE sobre servicios notificados a la OMC (n°)	2	-	-

	Valor 2013	Variación en % 2005-13	Variación en % 2013	Rango 2013
Comercio - Balanza de pagos (mill. $EE.UU.)				
Importaciones de servicios comerciales	1611	4	6	118
Transporte	369	0	-5	142
Viajes	262	-3	-8	120
Otros servicios comerciales	980	9	16	92
Exportaciones de servicios comerciales	2486	0	-6	96
Transporte	116	10	-6	135
Viajes	2162	1	-6	68
Otros servicios comerciales	208	-6	-2	128
Comercio neto de servicios comerciales	875	...	...	
Principales destinos				**Parte**
...	...	...	...	...
Ventas FATS (mill. $EE.UU.)				
Entradas	...	...	...	
Salidas	...	...	...	

Transporte

	Valor 2013	Variación en % 2005-13	Variación en % 2013	Particip. mundo
Inversión en la economía (mill. $EE.UU.)				
Formación bruta de capital fijo	...	...	...	
Entradas de IED				
Volumen	...	...	...	
Corrientes	...	-	-	
Indicadores de mercado				
Aeropuertos internacionales (n°, 2005)	10	...	...	0.9%
Flota de aeronaves (n°, 2005)	22	...	...	0.1%
Flota de marina mercante ('000 TPM)	73780	6	3	4.5%
Líneas ferroviarias, red tot. (km)	...	...	...	
Carreteras, red tot. (km)	...	...	...	
Producción y empleo				
Valor añadido (mill. $EE.UU., 2011)	347	...	...	
% del valor añadido total (2011)	4.4	...	...	
Empleo (% del empleo tot., 2008) a	8.1	7	4	
Tráfico portuario de contenedores ('000 TEU, 2012)	1237	0	4	0.2%
Pasajeros (mill. P-km)				
Por vía aérea	...	...	...	
Por ferrocarril	...	...	...	
Por carretera	...	...	...	
Carga (mill. ton-km)				
Por vía aérea	...	...	...	
Por ferrocarril	...	...	...	
Por carretera	...	...	...	

	Valor 2013	Variación en % 2005-13	Variación en % 2013	Particip. mundo
Comercio - Balanza de pagos (mill. $EE.UU.)				
Importaciones de servicios de transporte	369	0	-5	0.0%
Por mar	164	2	-6	
Por vía aérea	204	-1	-5	
Por otros medios (ferrocarril, carretera, etc.)	...	...	...	
Exportaciones de servicios de transporte	116	10	-6	0.0%
Por mar	13	-9	-23	
Por vía aérea	103	17	-3	
Por otros medios (ferrocarril, carretera, etc.)	...	...	...	
Otros indicadores del comercio				
Carga internacional				
Por mar (mill. toneladas)	...	...	...	
Por vía aérea (mill. ton-km)	...	...	...	
Por carretera (mill. ton-km)	...	...	...	
Pasajeros intl. - Por vía aérea (mill. P-km)	...	...	...	
Inversiones en el extranjero (mill. $EE.UU.)				
Salidas de IED				
Volumen	...	...	...	
Corrientes	...	-	-	

Telecomunicaciones

	Valor 2013	Variación en % 2005-13	Variación en % 2013	Rango 2013
Inversión en la economía (mill. $ EE.UU.)				
Formación bruta de capital fijo	...	...	...	
Entradas de IED				
Volumen	...	...	...	
Corrientes	...	-	-	
Indicadores de mercado				
Total de abonos a telefonía (por 100 hab.)	112	0	-4	121
Abonos a telefonía móvil (% del tot. de abonos)	67.8	1	-2	187
Usuarios de Internet (por 100 hab.)	72.0	14	0	44
Abonos a Internet de banda ancha (por 100 hab.)	4.1	0	...	115
Servidores de Internet seguros (n°)	101	9	-14	97

	Valor 2013	Variación en % 2005-13	Variación en % 2013
Producción y empleo			
Valor añadido (mill. $EE.UU.)	280	...	...
% del valor añadido total	3.6	...	...
Comercio - Balanza de pagos (mill. $EE.UU.)			
Servicios de telecomunicaciones			
Importaciones	1	0	0
Exportaciones	...	...	...
Inversiones en el extranjero (mill. $EE.UU.)			
Salidas de IED			
Volumen	...	...	...
Corrientes	...	-	-

Finanza y seguros

	Valor 2013	Variación en % 2005-13	Variación en % 2013	Rango 2013
Inversión en la economía (mill. $ EE.UU.)				
Formación bruta de capital fijo	...	...	...	
Entradas de IED				
Volumen	...	...	...	
Corrientes	...	-	-	
Indicadores de mercado				
Crédito interno por el sector bancario (% del PIB, 2012)	105	5	-2	38
Diferencial de tasas de interés (%, 2012)	2.7	2	13	105
Capitalización de mercado (% del PIB)	...	...	...	
Densidad de seguros ($EE.UU. por hab.)	1839	...	-6	24
Penetración de los seguros (% del PIB)	8.4	...	0	12
Producción y empleo				
Valor añadido (mill. $EE.UU.)	965	...	...	
% del total de valor añadido	12.3	...	...	
Empleo (% del empleo tot., 2007)	11.8	8	6	

	Valor 2013	Variación en % 2005-13	Variación en % 2013
Comercio - Balanza de pagos (mill. $EE.UU.)			
Servicios financieros			
Importaciones	...	...	...
Exportaciones	...	...	...
Servicios de seguros			
Importaciones	158	6	-19
Exportaciones (2012)	0	...	...
Inversiones en el extranjero (mill. $EE.UU.)			
Salidas de IED			
Volumen	...	...	...
Corrientes	...	-	-

a Se incluyen las comunicaciones.

Bahrein, Reino de

	Valor 2013	Variación en % 2005-13	Variación en % 2013
Indicadores básicos			
PIB (mill. $EE.UU. corrientes)	32788	9	8
Valor añadido servicios (% valor añadido tot., 2012)	43.5	-2	3
del cual: servicios de infraestructura	22.3		
Empleo en el sector de los servicios (miles)	...	...	...
% del empleo total	...	...	...
Exportaciones de servicios comerciales			
% del PIB	9.3	-9	0
% de las exportaciones de mercancías y servicios	12.5	-7	2
IED en los servicios - Volumen (mill. $EE.UU.)			
Entradas	...	...	...
Salidas	...	...	...
Sectores de servicios con compromisos AGCS (n°)	22	-	-
AIE sobre servicios notificados a la OMC (n°)	1	-	-

	Valor 2013	Variación en % 2005-13	Variación en % 2013	Rango 2013
Comercio - Balanza de pagos (mill. $EE.UU.)				
Importaciones de servicios comerciales	1615	2	9	117
Transporte (2012)	590	-1	-8	119
Viajes (2012)	729	8	1	84
Otros servicios comerciales (2012)	161	-11	-61	152
Exportaciones de servicios comerciales	3037	0	8	88
Transporte (2012)	691	0	-5	84
Viajes (2012)	1051	2	2	89
Otros servicios comerciales (2012)	1077	-4	-15	75
Comercio neto de servicios comerciales	1422	...	...	
Principales destinos				**Parte**
...	...	...	...	...
Ventas FATS (mill. $EE.UU.)				
Entradas	...	...	...	
Salidas	...	...	...	

Transporte

	Valor 2013	Variación en % 2005-13	Variación en % 2013	Particip. mundo
Inversión en la economía (mill. $EE.UU.)				
Formación bruta de capital fijo	...	...	...	
Entradas de IED				
Volumen	...	...	...	
Corrientes	...	-	-	
Indicadores de mercado				
Aeropuertos internacionales (n°, 2005)	1	...	...	0.1%
Flota de aeronaves (n°, 2005)	7	...	...	0.0%
Flota de marina mercante ('000 TPM)	632	7	5	0.0%
Líneas ferroviarias, red tot. (km)	...	...	...	
Carreteras, red tot. (km, 2011)	4147	2	1	
Producción y empleo				
Valor añadido (mill. $EE.UU., 2012) a	1933	12	10	
% del valor añadido total (2012) a	6.4	2	5	
Empleo (% del empleo tot.)	...	...	...	
Tráfico portuario de contenedores ('000 TEU, 2012)	319	...	4	0.1%
Pasajeros (mill. P-km)				
Por vía aérea	8119	...	-30	0.1%
Por ferrocarril	...	...	...	
Por carretera	...	...	...	
Carga (mill. ton-km)				
Por vía aérea	287	...	-15	0.2%
Por ferrocarril	...	...	...	
Por carretera	...	...	...	

	Valor 2013	Variación en % 2005-13	Variación en % 2013	Particip. mundo
Comercio - Balanza de pagos (mill. $EE.UU.)				
Importaciones de servicios de transporte (2012)	590	-1	-8	0.1%
Por mar (2012)	431	-1	-7	
Por vía aérea (2012)	160	0	-12	
Por otros medios (ferrocarril, carretera, etc.)	...	...	...	
Exportaciones de servicios de transporte (2012)	691	0	-5	0.1%
Por mar	...	...	...	
Por vía aérea (2012)	691	0	-5	
Por otros medios (ferrocarril, carretera, etc.)	...	...	...	
Otros indicadores del comercio				
Carga internacional				
Por mar (mill. toneladas)	...	...	...	
Por vía aérea (mill. ton-km)	287	-10	-15	0.2%
Por carretera (mill. ton-km)	...	...	...	
Pasajeros intl. - Por vía aérea (mill. P-km)	8119	-9	-30	0.2%
Inversiones en el extranjero (mill. $EE.UU.)				
Salidas de IED				
Volumen	...	...	...	
Corrientes	...	-	-	

Telecomunicaciones

	Valor 2013	Variación en % 2005-13	Variación en % 2013	Rango 2013
Inversión en la economía (mill. $ EE.UU.)				
Formación bruta de capital fijo	...	...	...	
Entradas de IED				
Volumen	...	...	...	
Corrientes	...	-	-	
Indicadores de mercado				
Total de abonos a telefonía (por 100 hab.)	188	7	2	21
Abonos a telefonía móvil (% del tot. de abonos)	88.4	1	1	99
Usuarios de Internet (por 100 hab.)	90.0	20	2	12
Abonos a Internet de banda ancha (por 100 hab.)	13.2	23	0	74
Servidores de Internet seguros (n°)	189	23	6	79

	Valor 2013	Variación en % 2005-13	Variación en % 2013
Producción y empleo			
Valor añadido (mill. $EE.UU.)	...	...	...
% del valor añadido total	...	...	...
Comercio - Balanza de pagos (mill. $EE.UU.)			
Servicios de telecomunicaciones			
Importaciones (2012)	59	...	7
Exportaciones (2012)	638	...	2
Inversiones en el extranjero (mill. $EE.UU.)			
Salidas de IED			
Volumen	...	...	...
Corrientes	...	-	-

Finanza y seguros

	Valor 2013	Variación en % 2005-13	Variación en % 2013	Rango 2013
Inversión en la economía (mill. $ EE.UU.)				
Formación bruta de capital fijo	...	...	...	
Entradas de IED				
Volumen	...	...	...	
Corrientes	...	-	-	
Indicadores de mercado				
Crédito interno por el sector bancario (% del PIB, 2012)	73.1	8	2	56
Diferencial de tasas de interés (%, 2012)	5	1	-14	79
Capitalización de mercado (% del PIB, 2012)	52.9	-10	-10	37
Densidad de seguros ($EE.UU. por hab.)	557	4	6	38
Penetración de los seguros (% del PIB)	2.1	0	0	58
Producción y empleo				
Valor añadido (mill. $EE.UU., 2012)	4777	6	5	
% del total de valor añadido (2012)	15.9	-3	1	
Empleo (% del empleo tot.)	...	...	...	

	Valor 2013	Variación en % 2005-13	Variación en % 2013
Comercio - Balanza de pagos (mill. $EE.UU.)			
Servicios financieros			
Importaciones	...	...	...
Exportaciones	...	...	...
Servicios de seguros			
Importaciones (2012)	48	-20	-44
Exportaciones (2012)	372	-8	6
Inversiones en el extranjero (mill. $EE.UU.)			
Salidas de IED			
Volumen	...	...	...
Corrientes	...	-	-

a Se incluyen las comunicaciones.

Bangladesh

	Valor 2013	Variación en % 2005-13	Variación en % 2013
Indicadores básicos			
PIB (mill. $EE.UU. corrientes)	129857	10	12
Valor añadido servicios (% valor añadido tot., 2011) a	50.1	0	0
del cual: servicios de infraestructura a	12.9		
Empleo en el sector de los servicios (miles, 2005)	16832	...	...
% del empleo total (2005)	35.5	...	...
Exportaciones de servicios comerciales			
% del PIB	1.4	8	28
% de las exportaciones de mercancías y servicios	6.1	3	22
IED en los servicios - Volumen (mill. $EE.UU.)			
Entradas (2011)	2248	13	-2
Salidas	...	...	...
Sectores de servicios con compromisos AGCS (n°)	9	-	-
AIE sobre servicios notificados a la OMC (n°)	0	-	-

	Valor 2013	Variación en % 2005-13	Variación en % 2013	Rango 2013
Comercio - Balanza de pagos (mill. $EE.UU.)				
Importaciones de servicios comerciales	6200	15	19	70
Transporte (2012)	4265	16	1	45
Viajes (2012)	304	12	-8	108
Otros servicios comerciales (2012)	660	10	60	101
Exportaciones de servicios comerciales	1876	19	44	106
Transporte (2012)	375	19	37	92
Viajes (2012)	103	6	19	153
Otros servicios comerciales (2012)	830	16	-19	74
Comercio neto de servicios comerciales	-4324	...	...	
Principales destinos				**Parte**
...	...	...	...	...
Ventas FATS (mill. $EE.UU.)				
Entradas	...	...	...	
Salidas	...	...	...	

Transporte

	Valor 2013	Variación en % 2005-13	Variación en % 2013	Particip. mundo
Inversión en la economía (mill. $EE.UU.)				
Formación bruta de capital fijo	...	...	...	
Entradas de IED				
Volumen (2011) b	767	9	-20	
Corrientes (2011) b	183	-	-	
Indicadores de mercado				
Aeropuertos internacionales (n°, 2005)	2	...	...	0.2%
Flota de aeronaves (n°, 2005)	21	...	...	0.1%
Flota de marina mercante ('000 TPM)	1649	13	-2	0.1%
Líneas ferroviarias, red tot. (km, 2010)	2835	0	0	0.3%
Carreteras, red tot. (km, 2010)	21269	0	1	
Producción y empleo				
Valor añadido (mill. $EE.UU., 2011) a	9591	10	10	
% del valor añadido total (2011) a	9.3	0	3	
Empleo (% del empleo tot., 2005)	8.4	...	...	
Tráfico portuario de contenedores ('000 TEU, 2012)	1489	9	4	0.2%
Pasajeros (mill. P-km)				
Por vía aérea	5116	3	-11	0.1%
Por ferrocarril (2010)	7305	12	7	0.3%
Por carretera	...	...	...	
Carga (mill. ton-km)				
Por vía aérea	146	...	-4	0.1%
Por ferrocarril (2010)	710	-3	...	0.0%
Por carretera	...	...	...	

	Valor 2013	Variación en % 2005-13	Variación en % 2013	Particip. mundo
Comercio - Balanza de pagos (mill. $EE.UU.)				
Importaciones de servicios de transporte (2012)	4265	16	1	0.4%
Por mar (2008)	2446	24	40	
Por vía aérea (2008)	584	31	44	
Por otros medios (ferrocarril, carretera, etc.) (2008)	2	...	...	
Exportaciones de servicios de transporte (2012)	375	19	37	0.0%
Por mar (2008)	107	2	37	
Por vía aérea (2008)	5	-23	163	
Por otros medios (ferrocarril, carretera, etc.) (2008)	2	...	...	
Otros indicadores del comercio				
Carga internacional				
Por mar (mill. toneladas, 2010)	5	43	15	0.1%
Por vía aérea (mill. ton-km)	132	...	-4	0.1%
Por carretera (mill. ton-km)	...	...	...	
Pasajeros intl. - Por vía aérea (mill. P-km)	4988	3	-11	0.1%
Inversiones en el extranjero (mill. $EE.UU.)				
Salidas de IED				
Volumen	...	...	...	
Corrientes	...	-	-	

Telecomunicaciones

	Valor 2013	Variación en % 2005-13	Variación en % 2013	Rango 2013
Inversión en la economía (mill. $ EE.UU.)				
Formación bruta de capital fijo	...	...	...	
Entradas de IED				
Volumen (2011)	764	10	-20	
Corrientes (2011)	181	-	-	
Indicadores de mercado				
Total de abonos a telefonía (por 100 hab.)	68	33	7	170
Abonos a telefonía móvil (% del tot. de abonos)	98.9	1	0	23
Usuarios de Internet (por 100 hab.)	6.5	51	13	174
Abonos a Internet de banda ancha (por 100 hab.)	0.6	...	62	150
Servidores de Internet seguros (n°)	120	59	6	90

	Valor 2013	Variación en % 2005-13	Variación en % 2013
Producción y empleo a			
Valor añadido (mill. $EE.UU., 2011) a	1740	17	11
% del valor añadido total (2011) a	1.7	6	4
Comercio - Balanza de pagos (mill. $EE.UU.)			
Servicios de telecomunicaciones			
Importaciones (2012)	16	-2	-22
Exportaciones (2012)	327	50	-17
Inversiones en el extranjero (mill. $EE.UU.)			
Salidas de IED			
Volumen	...	...	...
Corrientes	...	-	-

Finanza y seguros

	Valor 2013	Variación en % 2005-13	Variación en % 2013	Rango 2013
Inversión en la economía (mill. $ EE.UU.)				
Formación bruta de capital fijo	...	...	...	
Entradas de IED				
Volumen (2011)	1250	12	12	
Corrientes (2011)	261	-	-	
Indicadores de mercado				
Crédito interno por el sector bancario (% del PIB, 2012)	69	3	-2	60
Diferencial de tasas de interés (%, 2012)	1.3	-19	-59	116
Capitalización de mercado (% del PIB, 2012)	15.1	17	-28	81
Densidad de seguros ($EE.UU. por hab., 2011)	7	19	21	88
Penetración de los seguros (% del PIB, 2011)	0.9	7	0	80
Producción y empleo				
Valor añadido (mill. $EE.UU., 2011) a	1950	13	10	
% del total de valor añadido (2011) a	1.9	2	4	
Empleo (% del empleo tot., 2005)	1.1	...	...	

	Valor 2013	Variación en % 2005-13	Variación en % 2013
Comercio - Balanza de pagos (mill. $EE.UU.)			
Servicios financieros			
Importaciones (2012)	251	52	233
Exportaciones (2012)	60	19	6
Servicios de seguros			
Importaciones (2012)	33	-20	7
Exportaciones (2012)	11	12	14
Inversiones en el extranjero (mill. $EE.UU.)			
Salidas de IED			
Volumen	...	...	...
Corrientes	...	-	-

a Se refiere al ejercicio fiscal que termina el 30 de junio.
b Se incluyen las comunicaciones.

Barbados

	Valor 2013	Variación en % 2005-13	Variación en % 2013
Indicadores básicos			
PIB (mill. $EE.UU. corrientes, 2012)	4225	1	-3
Valor añadido servicios (% valor añadido tot., 2010)	68.9	0	0
del cual: servicios de infraestructura	38.9		
Empleo en el sector de los servicios (miles, 2011)	89	2	-1
% del empleo total (2011)	69.5	...	-3
Exportaciones de servicios comerciales			
% del PIB (2012)	26.5	-4	-5
% de las exportaciones de mercancías y servicios	61.1	-3	6
IED en los servicios - Volumen (mill. $EE.UU.)			
Entradas	...	...	...
Salidas	...	...	...
Sectores de servicios con compromisos AGCS (n°)	21	-	-
AIE sobre servicios notificados a la OMC (n°)	2	-	-

	Valor 2013	Variación en % 2005-13	Variación en % 2013	Rango 2013
Comercio - Balanza de pagos (mill. $EE.UU.)				
Importaciones de servicios comerciales	489	-3	10	160
Transporte (2010)	152	3	1	162
Viajes (2010)	274	5	27	128
Otros servicios comerciales (2010)	245	-2	-14	151
Exportaciones de servicios comerciales	1221	-2	9	118
Transporte (2010)	23	-4	-37	172
Viajes	941	-2	-1	95
Otros servicios comerciales (2010)	506	9	61	123
Comercio neto de servicios comerciales	731	...	...	
Principales destinos				**Parte**
...	...	...	...	...
Ventas FATS (mill. $EE.UU.)				
Entradas	...	...	...	
Salidas	...	...	...	

Transporte

	Valor 2013	Variación en % 2005-13	Variación en % 2013	Particip. mundo
Inversión en la economía (mill. $EE.UU.)				
Formación bruta de capital fijo	...	...	...	
Entradas de IED				
Volumen	...	...	...	
Corrientes	...	-	-	
Indicadores de mercado				
Aeropuertos internacionales (n°, 2005)	1	...	...	0.1%
Flota de aeronaves (n°, 2005)	2	...	...	0.0%
Flota de marina mercante ('000 TPM)	1498	7	-15	0.1%
Líneas ferroviarias, red tot. (km)	...	...	...	
Carreteras, red tot. (km)	...	...	...	
Producción y empleo				
Valor añadido (mill. $EE.UU., 2010) a	244	-4	-8	
% del valor añadido total (2010) a	7.2	-5	-5	
Empleo (% del empleo tot., 2011)	6.6	...	29	
Tráfico portuario de contenedores ('000 TEU, 2012)	88	...	4	0.0%
Pasajeros (mill. P-km)				
Por vía aérea	...	...	...	
Por ferrocarril	...	...	...	
Por carretera	...	...	...	
Carga (mill. ton-km)				
Por vía aérea	...	...	...	
Por ferrocarril	...	...	...	
Por carretera	...	...	...	

	Valor 2013	Variación en % 2005-13	Variación en % 2013	Particip. mundo
Comercio - Balanza de pagos (mill. $EE.UU.)				
Importaciones de servicios de transporte (2010)	152	3	1	0.0%
Por mar (2010)	73	0	3	
Por vía aérea (2010)	79	6	-1	
Por otros medios (ferrocarril, carretera, etc.) (2006)	1	8	8	
Exportaciones de servicios de transporte (2010)	23	-4	-37	0.0%
Por mar (2010)	9	5	-14	
Por vía aérea (2010)	6	-1	11	
Por otros medios (ferrocarril, carretera, etc.) (2010)	8	-11	-62	
Otros indicadores del comercio				
Carga internacional				
Por mar (mill. toneladas)	...	...	...	
Por vía aérea (mill. ton-km)	...	...	...	
Por carretera (mill. ton-km)	...	...	...	
Pasajeros intl. - Por vía aérea (mill. P-km)	...	...	...	
Inversiones en el extranjero (mill. $EE.UU.)				
Salidas de IED				
Volumen	...	...	...	
Corrientes	...	-	-	

Telecomunicaciones

	Valor 2013	Variación en % 2005-13	Variación en % 2013	Rango 2013
Inversión en la economía (mill. $ EE.UU.)				
Formación bruta de capital fijo	...	...	...	
Entradas de IED				
Volumen	...	...	...	
Corrientes	...	-	-	
Indicadores de mercado				
Total de abonos a telefonía (por 100 hab.)	160	3	-8	53
Abonos a telefonía móvil (% del tot. de abonos)	67.4	1	-5	188
Usuarios de Internet (por 100 hab.)	75.0	5	2	37
Abonos a Internet de banda ancha (por 100 hab.)	23.8	9	1	45
Servidores de Internet seguros (n°)	97	7	-8	99

	Valor 2013	Variación en % 2005-13	Variación en % 2013
Producción y empleo			
Valor añadido (mill. $EE.UU.)	...	...	...
% del valor añadido total	...	...	...
Comercio - Balanza de pagos (mill. $EE.UU.)			
Servicios de telecomunicaciones			
Importaciones (2010)	3	-25	0
Exportaciones (2010)	23	-5	0
Inversiones en el extranjero (mill. $EE.UU.)			
Salidas de IED			
Volumen	...	...	...
Corrientes	...	-	-

Finanza y seguros

	Valor 2013	Variación en % 2005-13	Variación en % 2013	Rango 2013
Inversión en la economía (mill. $ EE.UU.)				
Formación bruta de capital fijo	...	...	...	
Entradas de IED				
Volumen	...	...	...	
Corrientes	...	-	-	
Indicadores de mercado				
Crédito interno por el sector bancario (% del PIB, 2009)	106.7	4	3	36
Diferencial de tasas de interés (%, 2012)	6.1	0	2	57
Capitalización de mercado (% del PIB, 2012)	106.4	-4	2	12
Densidad de seguros ($EE.UU. por hab.)	...	...	...	
Penetración de los seguros (% del PIB)	...	...	...	
Producción y empleo				
Valor añadido (mill. $EE.UU., 2010) b	1079	3	-3	
% del total de valor añadido (2010) b	31.7	2	0	
Empleo (% del empleo tot., 2011)	4.3	...	-24	

	Valor 2013	Variación en % 2005-13	Variación en % 2013
Comercio - Balanza de pagos (mill. $EE.UU.)			
Servicios financieros			
Importaciones (2010)	5	-5	-79
Exportaciones (2010)	20	16	2636
Servicios de seguros			
Importaciones (2010)	114	-10	5
Exportaciones (2010)	52	-9	-25
Inversiones en el extranjero (mill. $EE.UU.)			
Salidas de IED			
Volumen	...	...	...
Corrientes	...	-	-

a Se incluyen las comunicaciones.
b Se incluyen las actividades inmobiliarias, empresariales y de alquiler.

Belarús

	Valor 2013	Variación en % 2005-13	Variación en % 2013
Indicadores básicos			
PIB (mill. $EE.UU. corrientes)	71710	11	13
Valor añadido servicios (% valor añadido tot., 2012)	45.4	1	-5
del cual: servicios de infraestructura	12.6		
Empleo en el sector de los servicios (miles, 2009)	1983	...	...
% del empleo total (2009)	45.6	...	...
Exportaciones de servicios comerciales			
% del PIB	9.6	4	3
% de las exportaciones de mercancías y servicios	15.6	4	37
IED en los servicios - Volumen (mill. $EE.UU.)			
Entradas	...	...	...
Salidas	...	...	...
Sectores de servicios con compromisos AGCS (n°)	...	-	-
AIE sobre servicios notificados a la OMC (n°)	0	-	-

	Valor 2013	Variación en % 2005-13	Variación en % 2013	Rango 2013
Comercio - Balanza de pagos (mill. $EE.UU.)				
Importaciones de servicios comerciales	4448	20	15	77
Transporte	1397	21	-5	80
Viajes	1080	12	37	73
Otros servicios comerciales	1971	27	23	75
Exportaciones de servicios comerciales	6909	16	16	62
Transporte	3780	14	6	44
Viajes	722	14	5	104
Otros servicios comerciales	2406	23	40	60
Comercio neto de servicios comerciales	2461	...	...	
Principales destinos (2010) a				**Parte**
1. Rusia, Federación de	679	10	37	15.1%
2. Alemania	255	11	29	5.7%
3. Polonia	192	-13	38	4.3%
Ventas FATS (mill. $EE.UU.)				
Entradas	...	...	...	
Salidas	...	...	...	

Transporte

	Valor 2013	Variación en % 2005-13	Variación en % 2013	Particip. mundo
Inversión en la economía (mill. $EE.UU.)				
Formación bruta de capital fijo (2009) b	1479	5	-29	
Entradas de IED				
Volumen	...	...	...	
Corrientes (2009)	3104	-	-	
Indicadores de mercado				
Aeropuertos internacionales (n°, 2005)	2	...	...	0.2%
Flota de aeronaves (n°, 2005)	57	...	...	0.2%
Flota de marina mercante ('000 TPM)	57	...	0	0.0%
Líneas ferroviarias, red tot. (km)	5469	0	0	0.5%
Carreteras, red tot. (km, 2011)	86491	1	0	
Producción y empleo				
Valor añadido (mill. $EE.UU., 2011)	3469	8	14	
% del valor añadido total (2011)	6.6	-4	9	
Empleo (% del empleo tot., 2009) b	7.0	...	...	
Tráfico portuario de contenedores ('000 TEU)	...	...	...	
Pasajeros (mill. P-km)				
Por vía aérea	1624	...	21	0.0%
Por ferrocarril	8998	-5	0	0.3%
Por carretera (2011)	9923	1	-3	
Carga (mill. ton-km)				
Por vía aérea	...	...	...	
Por ferrocarril	43818	0	-9	0.4%
Por carretera (2011)	19436	13	21	

	Valor 2013	Variación en % 2005-13	Variación en % 2013	Particip. mundo
Comercio - Balanza de pagos (mill. $EE.UU.)				
Importaciones de servicios de transporte	1397	21	-5	0.1%
Por mar (2008)	524	145	54	
Por vía aérea (2008)	101	30	27	
Por otros medios (ferrocarril, carretera, etc.) (2008)	638	41	35	
Exportaciones de servicios de transporte	3780	14	6	0.4%
Por mar (2008)	432	273	32	
Por vía aérea (2008)	201	26	34	
Por otros medios (ferrocarril, carretera, etc.) (2008)	2359	24	26	
Otros indicadores del comercio				
Carga internacional				
Por mar (mill. toneladas)	...	...	...	
Por vía aérea (mill. ton-km)	...	...	...	
Por carretera (mill. ton-km)	...	...	...	
Pasajeros intl. - Por vía aérea (mill. P-km)	1624	...	21	0.0%
Inversiones en el extranjero (mill. $EE.UU.)				
Salidas de IED				
Volumen	...	...	...	
Corrientes (2009)	0	-	-	

Telecomunicaciones

	Valor 2013	Variación en % 2005-13	Variación en % 2013	Rango 2013
Inversión en la economía (mill. $ EE.UU.)				
Formación bruta de capital fijo	...	...	...	
Entradas de IED				
Volumen	...	...	...	
Corrientes (2009)	23	-	-	
Indicadores de mercado				
Total de abonos a telefonía (por 100 hab.)	167	10	4	43
Abonos a telefonía móvil (% del tot. de abonos)	71.3	3	1	175
Usuarios de Internet (por 100 hab.)	54.2	...	15	81
Abonos a Internet de banda ancha (por 100 hab.)	29.8	149	11	25
Servidores de Internet seguros (n°)	247	63	34	72

	Valor 2013	Variación en % 2005-13	Variación en % 2013
Producción y empleo			
Valor añadido (mill. $EE.UU., 2011)	892	6	-25
% del valor añadido total (2011)	1.7	-6	-28
Comercio - Balanza de pagos (mill. $EE.UU.)			
Servicios de telecomunicaciones			
Importaciones	114	6	-20
Exportaciones	183	9	0
Inversiones en el extranjero (mill. $EE.UU.)			
Salidas de IED			
Volumen	...	...	...
Corrientes	...	-	-

Finanza y seguros

	Valor 2013	Variación en % 2005-13	Variación en % 2013	Rango 2013
Inversión en la economía (mill. $ EE.UU.)				
Formación bruta de capital fijo (2009) c	4381	27	3	
Entradas de IED				
Volumen	...	...	...	
Corrientes (2009)	31	-	-	
Indicadores de mercado				
Crédito interno por el sector bancario (% del PIB, 2012)	32	6	1	114
Diferencial de tasas de interés (%, 2012)	-2.8	...	-1153	119
Capitalización de mercado (% del PIB)	...	...	...	
Densidad de seguros ($EE.UU. por hab.)	79	...	...	73
Penetración de los seguros (% del PIB)	1.1	...	...	76
Producción y empleo				
Valor añadido (mill. $EE.UU., 2012)	2393	14	-16	
% del total de valor añadido (2012)	4.3	3	-20	
Empleo (% del empleo tot., 2009)	1.5	...	...	

	Valor 2013	Variación en % 2005-13	Variación en % 2013
Comercio - Balanza de pagos (mill. $EE.UU.)			
Servicios financieros			
Importaciones	102	24	-3
Exportaciones	24	31	-3
Servicios de seguros			
Importaciones	15	14	-70
Exportaciones	24	45	19
Inversiones en el extranjero (mill. $EE.UU.)			
Salidas de IED			
Volumen	...	...	...
Corrientes (2009)	1	-	-

a Se refiere al total de los servicios.
b Se incluyen las comunicaciones.
c Se incluyen las actividades inmobiliarias, empresariales y de alquiler.

Bélgica

	Valor 2013	Variación en % 2005-13	Variación en % 2013
Indicadores básicos			
PIB (mill. $EE.UU. corrientes)	508116	4	5
Valor añadido servicios (% valor añadido tot., 2012)	78.6	0	0
del cual: servicios de infraestructura	13.9		
Empleo en el sector de los servicios (miles, 2012)	3224	1	1
% del empleo total (2012)	70.8	1	0
Exportaciones de servicios comerciales			
% del PIB	20.9	5	1
% de las exportaciones de mercancías y servicios	24.4	4	1
IED en los servicios - Volumen (mill. $EE.UU.)			
Entradas (2012)	325030	...	0
Salidas (2012)	310419	...	9
Sectores de servicios con compromisos AGCS (n°)	115	-	-
AIE sobre servicios notificados a la OMC (n°)	14	-	-

	Valor 2013	Variación en % 2005-13	Variación en % 2013	Rango 2013
Comercio - Balanza de pagos (mill. $EE.UU.)				
Importaciones de servicios comerciales	97518	9	7	15
Transporte	21298	7	-1	16
Viajes	21803	5	8	13
Otros servicios comerciales	52602	11	10	13
Exportaciones de servicios comerciales	106175	9	7	15
Transporte	24019	7	-8	13
Viajes	13496	4	4	24
Otros servicios comerciales	67468	10	14	12
Comercio neto de servicios comerciales	8656	...	...	
Principales destinos (2012)				**Parte**
1. Unión Europea (27)	66299	8	3	66.6%
2. Estados Unidos	10198	5	6	10.3%
3. Suiza	6670	18	2	6.7%
Ventas FATS (mill. $EE.UU.)				
Entradas (2011)	51889	...	...	
Salidas (2011) a	24544	...	5	

Transporte

	Valor 2013	Variación en % 2005-13	Variación en % 2013	Particip. mundo
Inversión en la economía (mill. $EE.UU.)				
Formación bruta de capital fijo (2012)	7678	-3	-12	
Entradas de IED				
Volumen (2012)	3224	...	-36	
Corrientes (2012)	-1269	-	-	
Indicadores de mercado				
Aeropuertos internacionales (n°, 2005)	5	...	...	0.4%
Flota de aeronaves (n°, 2005)	142	...	...	0.5%
Flota de marina mercante ('000 TPM)	6790	0	-2	0.4%
Líneas ferroviarias, red tot. (km, 2010)	3582	0	0	0.4%
Carreteras, red tot. (km, 2011)	154012	0	0	
Producción y empleo				
Valor añadido (mill. $EE.UU., 2012)	24660	2	-8	
% del valor añadido total (2012)	5.7	-1	-2	
Empleo (% del empleo tot., 2012)	5.4	-1	-2	
Tráfico portuario de contenedores ('000 TEU, 2012)	10729	4	-3	1.8%
Pasajeros (mill. P-km)				
Por vía aérea	18551	...	5	0.3%
Por ferrocarril (2011)	10848	3	...	0.4%
Por carretera (2011)	134005	1	1	
Carga (mill. ton-km)				
Por vía aérea	1561	...	14	0.8%
Por ferrocarril (2012)	5220	-8	...	0.1%
Por carretera (2011)	43658	-2	-3	

	Valor 2013	Variación en % 2005-13	Variación en % 2013	Particip. mundo
Comercio - Balanza de pagos (mill. $EE.UU.)				
Importaciones de servicios de transporte	21298	7	-1	1.8%
Por mar (2012)	9408	7	2	
Por vía aérea (2012)	3461	1	-6	
Por otros medios (ferrocarril, carretera, etc.) (2012)	8558	16	-2	
Exportaciones de servicios de transporte	24019	7	-8	2.7%
Por mar (2012)	12896	9	-3	
Por vía aérea (2012)	2827	5	-5	
Por otros medios (ferrocarril, carretera, etc.) (2012)	10378	12	3	
Otros indicadores del comercio				
Carga internacional				
Por mar (mill. toneladas)	...	...	...	
Por vía aérea (mill. ton-km)	1561	...	14	1.0%
Por carretera (mill. ton-km, 2011)	7452	-7	-11	
Pasajeros intl. - Por vía aérea (mill. P-km)	18550	...	5	0.5%
Inversiones en el extranjero (mill. $EE.UU.)				
Salidas de IED				
Volumen (2012)	2797	...	-14	
Corrientes (2012)	635	-	-	

Telecomunicaciones

	Valor 2013	Variación en % 2005-13	Variación en % 2013	Rango 2013
Inversión en la economía (mill. $ EE.UU.)				
Formación bruta de capital fijo (2012)	2028	3	-6	
Entradas de IED				
Volumen	...	...	...	
Corrientes (2011)	-118	-	-	
Indicadores de mercado				
Total de abonos a telefonía (por 100 hab.)	152	1	-1	69
Abonos a telefonía móvil (% del tot. de abonos)	72.9	1	0	169
Usuarios de Internet (por 100 hab.)	82.2	5	2	26
Abonos a Internet de banda ancha (por 100 hab.)	34.4	8	3	14
Servidores de Internet seguros (n°)	8256	27	10	20

	Valor 2013	Variación en % 2005-13	Variación en % 2013
Producción y empleo			
Valor añadido (mill. $EE.UU., 2012)	7234	1	-7
% del valor añadido total(2012)	1.7	-2	0
Comercio - Balanza de pagos (mill. $EE.UU.)			
Servicios de telecomunicaciones			
Importaciones	3267	17	5
Exportaciones	4457	15	10
Inversiones en el extranjero (mill. $EE.UU.)			
Salidas de IED			
Volumen (2012)	8244	...	57
Corrientes (2012)	6806	-	-

Finanza y seguros

	Valor 2013	Variación en % 2005-13	Variación en % 2013	Rango 2013
Inversión en la economía (mill. $ EE.UU.)				
Formación bruta de capital fijo (2012)	4025	3	-12	
Entradas de IED				
Volumen (2012)	194732	...	14	
Corrientes (2012)	-5417	-	-	
Indicadores de mercado				
Crédito interno por el sector bancario (% del PIB, 2012)	116.7	2	0	29
Diferencial de tasas de interés (%)	...	...	...	
Capitalización de mercado (% del PIB, 2012)	62.1	-3	39	30
Densidad de seguros ($EE.UU. por hab.)	3235	-3	-11	18
Penetración de los seguros (% del PIB)	7.1	-6	-15	18
Producción y empleo				
Valor añadido (mill. $EE.UU., 2012)	27881	5	-8	
% del total de valor añadido (2012)	6.5	1	-2	
Empleo (% del empleo tot., 2012)	3	-1	-1	

	Valor 2013	Variación en % 2005-13	Variación en % 2013
Comercio - Balanza de pagos (mill. $EE.UU.)			
Servicios financieros			
Importaciones	2427	-4	11
Exportaciones	4612	4	20
Servicios de seguros			
Importaciones	1416	14	-5
Exportaciones	1226	5	6
Inversiones en el extranjero (mill. $EE.UU.)			
Salidas de IED			
Volumen (2012)	222799	...	89
Corrientes (2012)	-6726	-	-

a Clasificados como servicios en función de la actividad de la empresa matriz.

Belice

	Valor 2013	Variación en % 2005-13	Variación en % 2013
Indicadores básicos			
PIB (mill. $EE.UU. corrientes)	1605	5	2
Valor añadido servicios (% valor añadido tot., 2011)	53.1	-1	-2
del cual: servicios de infraestructura	20.3		
Empleo en el sector de los servicios (miles, 2005)	54	...	...
% del empleo total (2005)	55.0	...	...
Exportaciones de servicios comerciales			
% del PIB	26.3	0	11
% de las exportaciones de mercancías y servicios	40.9	-2	10
IED en los servicios - Volumen (mill. $EE.UU.)			
Entradas	...	...	...
Salidas	...	...	...
Sectores de servicios con compromisos AGCS (n°)	17	-	-
AIE sobre servicios notificados a la OMC (n°)	2	-	-

	Valor 2013	Variación en % 2005-13	Variación en % 2013	Rango 2013
Comercio - Balanza de pagos (mill. $EE.UU.)				
Importaciones de servicios comerciales	195	4	10	173
Transporte	76	5	5	170
Viajes	40	0	9	172
Otros servicios comerciales	79	5	16	169
Exportaciones de servicios comerciales	421	5	14	149
Transporte	23	-3	3	165
Viajes	351	6	18	130
Otros servicios comerciales	47	2	-7	159
Comercio neto de servicios comerciales	226	...	...	
Principales destinos				**Parte**
...	...	...	...	...
Ventas FATS (mill. $EE.UU.)				
Entradas	...	...	...	
Salidas	...	...	...	

Transporte

	Valor 2013	Variación en % 2005-13	Variación en % 2013	Particip. mundo
Inversión en la economía (mill. $EE.UU.)				
Formación bruta de capital fijo	...	...	...	
Entradas de IED				
Volumen	...	...	...	
Corrientes	...	-	-	
Indicadores de mercado				
Aeropuertos internacionales (n°)	...	...	...	
Flota de aeronaves (n°)	...	...	...	
Flota de marina mercante ('000 TPM)	2117	1	-1	0.1%
Líneas ferroviarias, red tot. (km)	...	...	...	
Carreteras, red tot. (km)	...	...	...	
Producción y empleo				
Valor añadido (mill. $EE.UU., 2011)	58	2	0	
% del valor añadido total (2011)	4.4	-3	-7	
Empleo (% del empleo tot., 2005) a	6.5	...	...	
Tráfico portuario de contenedores ('000 TEU, 2012)	36	...	4	0.0%
Pasajeros (mill. P-km)				
Por vía aérea	...	...	...	
Por ferrocarril	...	...	...	
Por carretera	...	...	...	
Carga (mill. ton-km)				
Por vía aérea	...	...	...	
Por ferrocarril	...	...	...	
Por carretera	...	...	...	

	Valor 2013	Variación en % 2005-13	Variación en % 2013	Particip. mundo
Comercio - Balanza de pagos (mill. $EE.UU.)				
Importaciones de servicios de transporte	76	5	5	0.0%
Por mar (2008)	66	12	22	
Por vía aérea (2008)	3	1	22	
Por otros medios (ferrocarril, carretera, etc.)	...	...	...	
Exportaciones de servicios de transporte	23	-3	3	0.0%
Por mar (2008)	18	-9	-22	
Por vía aérea (2008)	7	7	3	
Por otros medios (ferrocarril, carretera, etc.)	...	...	...	
Otros indicadores del comercio				
Carga internacional				
Por mar (mill. toneladas)	...	...	...	
Por vía aérea (mill. ton-km)	...	...	...	
Por carretera (mill. ton-km)	...	...	...	
Pasajeros intl. - Por vía aérea (mill. P-km)	...	...	...	
Inversiones en el extranjero (mill. $EE.UU.)				
Salidas de IED				
Volumen	...	...	...	
Corrientes	...	-	-	

Telecomunicaciones

	Valor 2013	Variación en % 2005-13	Variación en % 2013	Rango 2013
Inversión en la economía (mill. $ EE.UU.)				
Formación bruta de capital fijo	...	...	...	
Entradas de IED				
Volumen	...	...	...	
Corrientes	...	-	-	
Indicadores de mercado				
Total de abonos a telefonía (por 100 hab.)	60	3	-1	177
Abonos a telefonía móvil (% del tot. de abonos)	88.0	2	1	106
Usuarios de Internet (por 100 hab.)	31.7	17	27	126
Abonos a Internet de banda ancha (por 100 hab.)	3.1	7	2	118
Servidores de Internet seguros (n°)	59	-3	-36	115

	Valor 2013	Variación en % 2005-13	Variación en % 2013
Producción y empleo			
Valor añadido (mill. $EE.UU., 2011)	98	5	2
% del valor añadido total (2011)	7.5	0	-5
Comercio - Balanza de pagos (mill. $EE.UU.)			
Servicios de telecomunicaciones			
Importaciones	2	7	-17
Exportaciones	10	4	-18
Inversiones en el extranjero (mill. $EE.UU.)			
Salidas de IED			
Volumen	...	...	...
Corrientes	...	-	-

Finanza y seguros

	Valor 2013	Variación en % 2005-13	Variación en % 2013	Rango 2013
Inversión en la economía (mill. $ EE.UU.)				
Formación bruta de capital fijo	...	...	...	
Entradas de IED				
Volumen	...	...	...	
Corrientes	...	-	-	
Indicadores de mercado				
Crédito interno por el sector bancario (% del PIB, 2012)	63.3	0	-3	68
Diferencial de tasas de interés (%, 2012)	8	3	16	33
Capitalización de mercado (% del PIB)	...	...	...	
Densidad de seguros ($EE.UU. por hab.)	...	...	...	
Penetración de los seguros (% del PIB)	...	...	...	
Producción y empleo				
Valor añadido (mill. $EE.UU., 2011)	110	4	7	
% del total de valor añadido (2011)	8.4	-1	0	
Empleo (% del empleo tot., 2005)	1.6	...	...	

	Valor 2013	Variación en % 2005-13	Variación en % 2013
Comercio - Balanza de pagos (mill. $EE.UU.)			
Servicios financieros			
Importaciones	3	-9	-1
Exportaciones	3	20	-23
Servicios de seguros			
Importaciones	27	0	-10
Exportaciones	0	8	27
Inversiones en el extranjero (mill. $EE.UU.)			
Salidas de IED			
Volumen	...	...	...
Corrientes	...	-	-

a Se incluyen las comunicaciones.

Benin

	Valor 2013	Variación en % 2005-13	Variación en % 2013
Indicadores básicos			
PIB (mill. $EE.UU. corrientes)	8307	8	10
Valor añadido servicios (% valor añadido tot., 2012)	40.2	0	5
del cual: servicios de infraestructura	22.8		
Empleo en el sector de los servicios (miles)	...	...	...
% del empleo total	...	...	...
Exportaciones de servicios comerciales			
% del PIB (2012)	5.5	4	1
% de las exportaciones de mercancías y servicios	22.3	-1	-7
IED en los servicios - Volumen (mill. $EE.UU.)			
Entradas	...	...	...
Salidas	...	...	...
Sectores de servicios con compromisos AGCS (n°)	12	-	-
AIE sobre servicios notificados a la OMC (n°)	0	-	-

	Valor 2013	Variación en % 2005-13	Variación en % 2013	Rango 2013
Comercio - Balanza de pagos (mill. $EE.UU.)				
Importaciones de servicios comerciales (2012)	573	12	16	152
Transporte (2012)	367	11	16	140
Viajes (2012)	43	7	-19	171
Otros servicios comerciales (2012)	164	14	30	153
Exportaciones de servicios comerciales (2012)	414	13	5	147
Transporte (2012)	112	19	-1	136
Viajes (2012)	170	7	-5	147
Otros servicios comerciales (2012)	132	17	30	139
Comercio neto de servicios comerciales (2012)	-159	...	...	
Principales destinos				**Parte**
...	...	...	...	...
Ventas FATS (mill. $EE.UU.)				
Entradas	...	...	...	
Salidas	...	...	...	

Transporte

	Valor 2013	Variación en % 2005-13	Variación en % 2013	Particip. mundo
Inversión en la economía (mill. $EE.UU.)				
Formación bruta de capital fijo	...	...	...	
Entradas de IED				
Volumen	...	...	...	
Corrientes	...	-	-	
Indicadores de mercado				
Aeropuertos internacionales (n°, 2005)	1	...	...	0.1%
Flota de aeronaves (n°)	...	...	...	
Flota de marina mercante ('000 TPM)	0	...	0	0.0%
Líneas ferroviarias, red tot. (km, 2008)	758	...	0	0.1%
Carreteras, red tot. (km)	...	...	...	
Producción y empleo				
Valor añadido (mill. $EE.UU., 2012) a	787	13	36	
% del valor añadido total (2012) a	11.3	4	31	
Empleo (% del empleo tot.)	...	...	...	
Tráfico portuario de contenedores ('000 TEU, 2012)	348	...	4	0.1%
Pasajeros (mill. P-km)				
Por vía aérea	...	...	...	
Por ferrocarril	...	...	...	
Por carretera	...	...	...	
Carga (mill. ton-km)				
Por vía aérea	...	...	...	
Por ferrocarril (2006)	36	50	50	0.0%
Por carretera	...	...	...	

	Valor 2013	Variación en % 2005-13	Variación en % 2013	Particip. mundo
Comercio - Balanza de pagos (mill. $EE.UU.)				
Importaciones de servicios de transporte (2012)	367	11	16	0.0%
Por mar (2008)	212	24	2	
Por vía aérea (2008)	91	17	3	
Por otros medios (ferrocarril, carretera, etc.) (2008)	7	3	...	
Exportaciones de servicios de transporte (2012)	112	19	-1	0.0%
Por mar (2008)	2	-52	-22	
Por vía aérea (2008)	2	3	21	
Por otros medios (ferrocarril, carretera, etc.) (2008)	9	-8	7	
Otros indicadores del comercio				
Carga internacional				
Por mar (mill. toneladas)	...	...	...	
Por vía aérea (mill. ton-km)	...	...	...	
Por carretera (mill. ton-km)	...	...	...	
Pasajeros intl. - Por vía aérea (mill. P-km)	...	...	...	
Inversiones en el extranjero (mill. $EE.UU.)				
Salidas de IED				
Volumen	...	...	...	
Corrientes	...	-	-	

Telecomunicaciones

	Valor 2013	Variación en % 2005-13	Variación en % 2013	Rango 2013
Inversión en la economía (mill. $ EE.UU.)				
Formación bruta de capital fijo	...	...	...	
Entradas de IED				
Volumen	...	...	...	
Corrientes	...	-	-	
Indicadores de mercado				
Total de abonos a telefonía (por 100 hab.)	95	36	11	146
Abonos a telefonía móvil (% del tot. de abonos)	98.4	1	0	34
Usuarios de Internet (por 100 hab.)	4.9	18	9	184
Abonos a Internet de banda ancha (por 100 hab.)	0.0	...	-20	185
Servidores de Internet seguros (n°)	11	35	57	161

	Valor 2013	Variación en % 2005-13	Variación en % 2013
Producción y empleo			
Valor añadido (mill. $EE.UU.)	...	...	...
% del valor añadido total	...	...	...
Comercio - Balanza de pagos (mill. $EE.UU.)			
Servicios de telecomunicaciones			
Importaciones (2012)	41	14	-12
Exportaciones (2012)	50	37	-3
Inversiones en el extranjero (mill. $EE.UU.)			
Salidas de IED			
Volumen	...	...	...
Corrientes	...	-	-

Finanza y seguros

	Valor 2013	Variación en % 2005-13	Variación en % 2013	Rango 2013
Inversión en la economía (mill. $ EE.UU.)				
Formación bruta de capital fijo	...	...	...	
Entradas de IED				
Volumen	...	...	...	
Corrientes	...	-	-	
Indicadores de mercado				
Crédito interno por el sector bancario (% del PIB, 2012)	19.7	7	-9	135
Diferencial de tasas de interés (%)	...	...	...	
Capitalización de mercado (% del PIB)	...	...	...	
Densidad de seguros ($EE.UU. por hab.)	...	...	...	
Penetración de los seguros (% del PIB)	...	...	...	
Producción y empleo				
Valor añadido (mill. $EE.UU., 2012) b	796	7	-1	
% del total de valor añadido (2012) b	11.5	-1	-4	
Empleo (% del empleo tot.)	...	...	...	

	Valor 2013	Variación en % 2005-13	Variación en % 2013
Comercio - Balanza de pagos (mill. $EE.UU.)			
Servicios financieros			
Importaciones (2012)	12	23	...
Exportaciones (2012)	41	46	...
Servicios de seguros			
Importaciones (2012)	31	2	32
Exportaciones (2012)	5	24	59
Inversiones en el extranjero (mill. $EE.UU.)			
Salidas de IED			
Volumen	...	...	...
Corrientes	...	-	-

a Se incluyen las comunicaciones.
b Se incluyen las actividades inmobiliarias, empresariales y de alquiler.

Bermudas

	Valor 2013	Variación en % 2005-13	Variación en % 2013
Indicadores básicos			
PIB (mill. $EE.UU. corrientes, 2012)	5474	2	-1
Valor añadido servicios (% valor añadido tot., 2011)	87.1	0	1
del cual: servicios de infraestructura	17.2		
Empleo en el sector de los servicios (miles, 2012)	29	0	-5
% del empleo total (2012)	90.5	3	1
Exportaciones de servicios comerciales			
% del PIB (2012)	24.5	...	0
% de las exportaciones de mercancías y servicios	99.1	...	0
IED en los servicios - Volumen (mill. $EE.UU.)			
Entradas	...	...	...
Salidas	...	...	...
Sectores de servicios con compromisos AGCS (n°)	...	-	-
AIE sobre servicios notificados a la OMC (n°)	...	-	-

	Valor 2013	Variación en % 2005-13	Variación en % 2013	Rango 2013
Comercio - Balanza de pagos (mill. $EE.UU.)				
Importaciones de servicios comerciales	960	...	0	138
Transporte	253	...	4	149
Viajes	300	...	-2	114
Otros servicios comerciales	406	...	-2	123
Exportaciones de servicios comerciales	1315	...	-2	116
Transporte	37	...	-7	154
Viajes	437	...	-4	122
Otros servicios comerciales	841	...	-1	83
Comercio neto de servicios comerciales	355	...	...	
Principales destinos				**Parte**
...	...	...	...	...
Ventas FATS (mill. $EE.UU.)				
Entradas	...	...	...	
Salidas	...	...	...	

Transporte

	Valor 2013	Variación en % 2005-13	Variación en % 2013	Particip. mundo
Inversión en la economía (mill. $EE.UU.)				
Formación bruta de capital fijo	...	...	...	
Entradas de IED				
Volumen	...	...	...	
Corrientes	...	-	-	
Indicadores de mercado				
Aeropuertos internacionales (n°)	...	...	...	
Flota de aeronaves (n°)	...	...	...	
Flota de marina mercante ('000 TPM)	12289	8	6	0.8%
Líneas ferroviarias, red tot. (km)	...	...	...	
Carreteras, red tot. (km)	...	...	...	
Producción y empleo				
Valor añadido (mill. $EE.UU., 2011)	83	-5	-9	
% del valor añadido total (2011)	1.4	-7	-6	
Empleo (% del empleo tot., 2012) a	5.6	-3	0	
Tráfico portuario de contenedores ('000 TEU)	...	...	...	
Pasajeros (mill. P-km)				
Por vía aérea	...	...	...	
Por ferrocarril	...	...	...	
Por carretera	...	...	...	
Carga (mill. ton-km)				
Por vía aérea	...	...	...	
Por ferrocarril	...	...	...	
Por carretera	...	...	...	

	Valor 2013	Variación en % 2005-13	Variación en % 2013	Particip. mundo
Comercio - Balanza de pagos (mill. $EE.UU.)				
Importaciones de servicios de transporte	253	...	4	0.0%
Por mar (2008)	181	...	-6	
Por vía aérea (2008)	167	...	-9	
Por otros medios (ferrocarril, carretera, etc.)	...	...	...	
Exportaciones de servicios de transporte	37	...	-7	0.0%
Por mar (2008)	17	...	14	
Por vía aérea (2008)	26	...	-15	
Por otros medios (ferrocarril, carretera, etc.) (2006)	0	...	...	
Otros indicadores del comercio				
Carga internacional				
Por mar (mill. toneladas)	...	...	...	
Por vía aérea (mill. ton-km)	...	...	...	
Por carretera (mill. ton-km)	...	...	...	
Pasajeros intl. - Por vía aérea (mill. P-km)	...	...	...	
Inversiones en el extranjero (mill. $EE.UU.)				
Salidas de IED				
Volumen	...	...	...	
Corrientes	...	-	-	

Telecomunicaciones

	Valor 2013	Variación en % 2005-13	Variación en % 2013	Rango 2013
Inversión en la economía (mill. $ EE.UU.)				
Formación bruta de capital fijo	...	...	...	
Entradas de IED				
Volumen	...	...	...	
Corrientes	...	-	-	
Indicadores de mercado				
Total de abonos a telefonía (por 100 hab.)	255	6	4	3
Abonos a telefonía móvil (% del tot. de abonos)	56.7	2	0	202
Usuarios de Internet (por 100 hab.)	95.3	5	4	2
Abonos a Internet de banda ancha (por 100 hab.)	61.4	10	...	1
Servidores de Internet seguros (n°)	321	14	-1	66

	Valor 2013	Variación en % 2005-13	Variación en % 2013
Producción y empleo			
Valor añadido (mill. $EE.UU., 2011)	183	-1	-8
% del valor añadido total (2011)	3.1	-3	-5
Comercio - Balanza de pagos (mill. $EE.UU.)			
Servicios de telecomunicaciones			
Importaciones (2012)	20	...	5
Exportaciones (2012)	44	...	11
Inversiones en el extranjero (mill. $EE.UU.)			
Salidas de IED			
Volumen	...	...	...
Corrientes	...	-	-

Finanza y seguros

	Valor 2013	Variación en % 2005-13	Variación en % 2013	Rango 2013
Inversión en la economía (mill. $ EE.UU.)				
Formación bruta de capital fijo	...	...	...	
Entradas de IED				
Volumen	...	...	...	
Corrientes	...	-	-	
Indicadores de mercado				
Crédito interno por el sector bancario (% del PIB)	...	...	...	
Diferencial de tasas de interés (%)	...	...	...	
Capitalización de mercado (% del PIB, 2012)	27.2	-7	5	62
Densidad de seguros ($EE.UU. por hab.)	...	...	...	
Penetración de los seguros (% del PIB)	...	...	...	
Producción y empleo				
Valor añadido (mill. $EE.UU., 2011)	736	3	5	
% del total de valor añadido (2011)	12.7	0	8	
Empleo (% del empleo tot., 2012)	7.8	1	-4	

	Valor 2013	Variación en % 2005-13	Variación en % 2013
Comercio - Balanza de pagos (mill. $EE.UU.)			
Servicios financieros			
Importaciones	33	...	13
Exportaciones	180	...	-7
Servicios de seguros			
Importaciones	138	...	-8
Exportaciones	79	...	1
Inversiones en el extranjero (mill. $EE.UU.)			
Salidas de IED			
Volumen	...	...	...
Corrientes	...	-	-

a Se incluyen las comunicaciones.

Bhután

	Valor 2013	Variación en % 2005-13	Variación en % 2013
Indicadores básicos			
PIB (mill. $EE.UU. corrientes)	1884	11	1
Valor añadido servicios (% valor añadido tot., 2011) a	33.5	2	11
del cual: servicios de infraestructura a	17.9		
Empleo en el sector de los servicios (miles, 2005)	80	...	...
% del empleo total (2005)	32.2	...	...
Exportaciones de servicios comerciales			
% del PIB	6.5	3	24
% de las exportaciones de mercancías y servicios	18.4	1	37
IED en los servicios - Volumen (mill. $EE.UU.)			
Entradas	...	...	...
Salidas	...	...	...
Sectores de servicios con compromisos AGCS (n°)	-	-	-
AIE sobre servicios notificados a la OMC (n°)	0	-	-

	Valor 2013	Variación en % 2005-13	Variación en % 2013	Rango 2013
Comercio - Balanza de pagos (mill. $EE.UU.)				
Importaciones de servicios comerciales	171	4	-9	178
Transporte	32	...	-46	188
Viajes	64	...	-7	163
Otros servicios comerciales	76	...	27	171
Exportaciones de servicios comerciales	123	14	26	180
Transporte	33	...	3	158
Viajes	85	...	38	165
Otros servicios comerciales	5	...	31	189
Comercio neto de servicios comerciales	-49	...	...	
Principales destinos				**Parte**
...	...	...	...	...
Ventas FATS (mill. $EE.UU.)				
Entradas	...	...	...	
Salidas	...	...	...	

Transporte

	Valor 2013	Variación en % 2005-13	Variación en % 2013	Particip. mundo
Inversión en la economía (mill. $EE.UU.)				
Formación bruta de capital fijo	...	...	...	
Entradas de IED				
Volumen	...	...	...	
Corrientes	...	-	-	
Indicadores de mercado				
Aeropuertos internacionales (n°, 2005)	1	...	...	0.1%
Flota de aeronaves (n°, 2005)	4	...	...	0.0%
Flota de marina mercante ('000 TPM)	...	...	...	
Líneas ferroviarias, red tot. (km)	...	...	...	
Carreteras, red tot. (km, 2011)	8366	11	21	
Producción y empleo				
Valor añadido (mill. $EE.UU., 2011) a	203	15	34	
% del valor añadido total (2011) a	11.6	1	16	
Empleo (% del empleo tot., 2005) b	3.2	...	...	
Tráfico portuario de contenedores ('000 TEU)	...	...	...	
Pasajeros (mill. P-km)				
Por vía aérea	...	...	...	
Por ferrocarril	...	...	...	
Por carretera	...	...	...	
Carga (mill. ton-km)				
Por vía aérea (2011)	51	...	16	0.0%
Por ferrocarril	...	...	...	
Por carretera	...	...	...	

	Valor 2013	Variación en % 2005-13	Variación en % 2013	Particip. mundo
Comercio - Balanza de pagos (mill. $EE.UU.)				
Importaciones de servicios de transporte	32	...	-46	0.0%
Por mar	...	...	...	
Por vía aérea (2008)	5	...	39	
Por otros medios (ferrocarril, carretera, etc.) (2008)	0	...	-3	
Exportaciones de servicios de transporte	33	...	3	0.0%
Por mar	...	...	...	
Por vía aérea (2008)	10	...	-45	
Por otros medios (ferrocarril, carretera, etc.)	...	...	...	
Otros indicadores del comercio				
Carga internacional				
Por mar (mill. toneladas)	...	...	...	
Por vía aérea (mill. ton-km, 2011)	51	...	16	0.0%
Por carretera (mill. ton-km)	...	...	...	
Pasajeros intl. - Por vía aérea (mill. P-km)	...	...	...	
Inversiones en el extranjero (mill. $EE.UU.)				
Salidas de IED				
Volumen	...	...	...	
Corrientes	...	-	-	

Telecomunicaciones

	Valor 2013	Variación en % 2005-13	Variación en % 2013	Rango 2013
Inversión en la economía (mill. $ EE.UU.)				
Formación bruta de capital fijo	...	...	...	
Entradas de IED				
Volumen	...	...	...	
Corrientes	...	-	-	
Indicadores de mercado				
Total de abonos a telefonía (por 100 hab.)	76	28	-4	153
Abonos a telefonía móvil (% del tot. de abonos)	95.4	8	0	52
Usuarios de Internet (por 100 hab.)	29.9	29	18	128
Abonos a Internet de banda ancha (por 100 hab.)	2.7	...	20	121
Servidores de Internet seguros (n°)	7	...	-22	173

	Valor 2013	Variación en % 2005-13	Variación en % 2013
Producción y empleo			
Valor añadido (mill. $EE.UU.)	...	...	...
% del valor añadido total	...	...	...
Comercio - Balanza de pagos (mill. $EE.UU.)			
Servicios de telecomunicaciones			
Importaciones	2	...	-5
Exportaciones	1	...	-52
Inversiones en el extranjero (mill. $EE.UU.)			
Salidas de IED			
Volumen	...	...	...
Corrientes	...	-	-

Finanza y seguros

	Valor 2013	Variación en % 2005-13	Variación en % 2013	Rango 2013
Inversión en la economía (mill. $ EE.UU.)				
Formación bruta de capital fijo	...	...	...	
Entradas de IED				
Volumen	...	...	...	
Corrientes	...	-	-	
Indicadores de mercado				
Crédito interno por el sector bancario (% del PIB, 2012)	48.2	18	4	86
Diferencial de tasas de interés (%, 2012)	8.5	-2	-11	27
Capitalización de mercado (% del PIB)	...	...	...	
Densidad de seguros ($EE.UU. por hab.)	...	...	...	
Penetración de los seguros (% del PIB)	...	...	...	
Producción y empleo				
Valor añadido (mill. $EE.UU., 2011) a	110	18	26	
% del total de valor añadido (2011) a	6.3	3	10	
Empleo (% del empleo tot., 2005)	0.9	...	...	

	Valor 2013	Variación en % 2005-13	Variación en % 2013
Comercio - Balanza de pagos (mill. $EE.UU.)			
Servicios financieros			
Importaciones	0	...	3
Exportaciones	0	...	-50
Servicios de seguros			
Importaciones	4	...	-39
Exportaciones	4	...	88
Inversiones en el extranjero (mill. $EE.UU.)			
Salidas de IED			
Volumen	...	...	...
Corrientes	...	-	-

a Se refiere al ejercicio fiscal que comienza el 1° de julio.
b Se incluyen las comunicaciones.

Bolivia,Estado Plurinacional de

	Valor 2013	Variación en % 2005-13	Variación en % 2013
Indicadores básicos			
PIB (mill. $EE.UU. corrientes)	30601	16	13
Valor añadido servicios (% valor añadido tot., 2012)	38.4	-1	6
del cual: servicios de infraestructura	16.1		
Empleo en el sector de los servicios (miles, 2009)	2248	7	6
% del empleo total (2009)	44.9	3	4
Exportaciones de servicios comerciales			
% del PIB	3.2	-5	-8
% de las exportaciones de mercancías y servicios	7.9	-7	2
IED en los servicios - Volumen (mill. $EE.UU.)			
Entradas	...	...	...
Salidas	...	...	...
Sectores de servicios con compromisos AGCS (n°)	36	-	-
AIE sobre servicios notificados a la OMC (n°)	0	-	-

	Valor 2013	Variación en % 2005-13	Variación en % 2013	Rango 2013
Comercio - Balanza de pagos (mill. $EE.UU.)				
Importaciones de servicios comerciales	2274	17	15	105
Transporte (2012)	815	20	12	96
Viajes (2012)	407	12	37	96
Otros servicios comerciales (2012)	749	17	23	98
Exportaciones de servicios comerciales	980	10	4	128
Transporte (2012)	167	2	-22	124
Viajes (2012)	532	12	40	114
Otros servicios comerciales (2012)	243	15	31	124
Comercio neto de servicios comerciales	-1294	...	...	
Principales destinos				**Parte**
...	...	...	...	...
Ventas FATS (mill. $EE.UU.)				
Entradas	...	...	...	
Salidas	...	...	...	

Transporte

	Valor 2013	Variación en % 2005-13	Variación en % 2013	Particip. mundo
Inversión en la economía (mill. $EE.UU.)				
Formación bruta de capital fijo	...	...	...	
Entradas de IED				
Volumen	...	...	...	
Corrientes (2012) a	50	-	-	
Indicadores de mercado				
Aeropuertos internacionales (n°, 2005)	3	...	...	0.3%
Flota de aeronaves (n°, 2005)	32	...	...	0.1%
Flota de marina mercante ('000 TPM)	197	-11	-25	0.0%
Líneas ferroviarias, red tot. (km, 2009)	2866	...	0	0.3%
Carreteras, red tot. (km, 2011)	82288	3	1	
Producción y empleo				
Valor añadido (mill. $EE.UU., 2012)	1889	11	8	
% del valor añadido total (2012)	9.2	-3	3	
Empleo (% del empleo tot., 2009) a	6.6	2	-5	
Tráfico portuario de contenedores ('000 TEU)	...	...	...	
Pasajeros (mill. P-km)				
Por vía aérea	1865	0	-1	0.0%
Por ferrocarril (2007)	313	...	...	0.0%
Por carretera	...	...	...	
Carga (mill. ton-km)				
Por vía aérea (2009)	11	-19	...	0.0%
Por ferrocarril (2007)	1060	...	...	0.0%
Por carretera	...	...	...	

	Valor 2013	Variación en % 2005-13	Variación en % 2013	Particip. mundo
Comercio - Balanza de pagos (mill. $EE.UU.)				
Importaciones de servicios de transporte (2012)	815	20	12	0.1%
Por mar (2012)	236	26	13	
Por vía aérea (2012)	197	8	15	
Por otros medios (ferrocarril, carretera, etc.) (2012)	383	26	10	
Exportaciones de servicios de transporte (2012)	167	2	-22	0.0%
Por mar	...	...	...	
Por vía aérea (2012)	73	-8	-50	
Por otros medios (ferrocarril, carretera, etc.) (2012)	94	33	38	
Otros indicadores del comercio				
Carga internacional				
Por mar (mill. toneladas)	...	...	...	
Por vía aérea (mill. ton-km, 2009)	8	-22	...	0.0%
Por carretera (mill. ton-km)	...	...	...	
Pasajeros intl. - Por vía aérea (mill. P-km)	1213	-2	3	0.0%
Inversiones en el extranjero (mill. $EE.UU.)				
Salidas de IED				
Volumen	...	...	...	
Corrientes	...	-	-	

Telecomunicaciones

	Valor 2013	Variación en % 2005-13	Variación en % 2013	Rango 2013
Inversión en la economía (mill. $ EE.UU.)				
Formación bruta de capital fijo	...	...	...	
Entradas de IED				
Volumen	...	...	...	
Corrientes	...	-	-	
Indicadores de mercado				
Total de abonos a telefonía (por 100 hab.)	106	16	7	132
Abonos a telefonía móvil (% del tot. de abonos)	92.3	2	1	80
Usuarios de Internet (por 100 hab.)	39.5	29	11	108
Abonos a Internet de banda ancha (por 100 hab.)	1.3	32	27	135
Servidores de Internet seguros (n°)	95	20	-7	100

	Valor 2013	Variación en % 2005-13	Variación en % 2013
Producción y empleo			
Valor añadido (mill. $EE.UU., 2012)	274	5	3
% del valor añadido total (2012)	1.3	-8	-2
Comercio - Balanza de pagos (mill. $EE.UU.)			
Servicios de telecomunicaciones			
Importaciones (2012)	24	10	27
Exportaciones (2012)	79	12	9
Inversiones en el extranjero (mill. $EE.UU.)			
Salidas de IED			
Volumen	...	...	...
Corrientes	...	-	-

Finanza y seguros

	Valor 2013	Variación en % 2005-13	Variación en % 2013	Rango 2013
Inversión en la economía (mill. $ EE.UU.)				
Formación bruta de capital fijo	...	...	...	
Entradas de IED				
Volumen	...	...	...	
Corrientes (2011)	24	-	-	
Indicadores de mercado				
Crédito interno por el sector bancario (% del PIB, 2012)	48.7	-5	1	83
Diferencial de tasas de interés (%, 2012)	9.5	-3	0	24
Capitalización de mercado (% del PIB, 2012)	16.4	-5	-5	80
Densidad de seguros ($EE.UU. por hab.)	...	...	...	
Penetración de los seguros (% del PIB)	...	...	...	
Producción y empleo				
Valor añadido (mill. $EE.UU., 2012)	1148	20	33	
% del total de valor añadido (2012)	5.6	5	26	
Empleo (% del empleo tot., 2009)	0.8	26	17	

	Valor 2013	Variación en % 2005-13	Variación en % 2013
Comercio - Balanza de pagos (mill. $EE.UU.)			
Servicios financieros			
Importaciones (2012)	14	34	35
Exportaciones (2012)	4	-9	60
Servicios de seguros			
Importaciones (2012)	231	10	22
Exportaciones (2012)	96	15	45
Inversiones en el extranjero (mill. $EE.UU.)			
Salidas de IED			
Volumen	...	...	...
Corrientes	...	-	-

a Se incluyen las comunicaciones.

Bosnia y Herzegovina

	Valor 2013	Variación en % 2005-13	Variación en % 2013
Indicadores básicos			
PIB (mill. $EE.UU. corrientes)	17828	6	6
Valor añadido servicios (% valor añadido tot., 2011)	55.0	0	1
del cual: servicios de infraestructura	12.7		
Empleo en el sector de los servicios (miles, 2011)	383	...	1
% del empleo total (2011)	55.2	...	0
Exportaciones de servicios comerciales			
% del PIB	6.8	-3	1
% de las exportaciones de mercancías y servicios	17.4	-6	-3
IED en los servicios - Volumen (mill. $EE.UU.)			
Entradas (2009)	4798	28	3
Salidas	...	...	...
Sectores de servicios con compromisos AGCS (n°)	-	-	-
AIE sobre servicios notificados a la OMC (n°)	0	-	-

	Valor 2013	Variación en % 2005-13	Variación en % 2013	Rango 2013
Comercio - Balanza de pagos (mill. $EE.UU.)				
Importaciones de servicios comerciales	453	1	-2	163
Transporte	172	-2	0	155
Viajes	133	1	-4	139
Otros servicios comerciales	148	5	-3	157
Exportaciones de servicios comerciales	1211	3	7	119
Transporte	319	14	5	110
Viajes	689	4	11	107
Otros servicios comerciales	203	-7	-4	129
Comercio neto de servicios comerciales	757	...	...	
Principales destinos				**Parte**
...	...	...	...	...
Ventas FATS (mill. $EE.UU.)				
Entradas	...	...	...	
Salidas	...	...	...	

Transporte

	Valor 2013	Variación en % 2005-13	Variación en % 2013	Particip. mundo
Inversión en la economía (mill. $EE.UU.)				
Formación bruta de capital fijo	...	...	...	
Entradas de IED				
Volumen (2009)	57	30	4	
Corrientes (2009)	1	-	-	
Indicadores de mercado				
Aeropuertos internacionales (n°, 2005)	3	...	...	0.3%
Flota de aeronaves (n°, 2005)	7	...	...	0.0%
Flota de marina mercante ('000 TPM)	...	...	...	
Líneas ferroviarias, red tot. (km)	601	-6	41	0.1%
Carreteras, red tot. (km, 2011)	22912	1	1	
Producción y empleo				
Valor añadido (mill. $EE.UU., 2011)	461	9	-4	
% del valor añadido total (2011)	3.2	1	1	
Empleo (% del empleo tot., 2011) a	7.2	...	5	
Tráfico portuario de contenedores ('000 TEU)	...	...	...	
Pasajeros (mill. P-km)				
Por vía aérea	...	...	...	
Por ferrocarril	25	-4	14	0.0%
Por carretera (2011)	2086	...	12	
Carga (mill. ton-km)				
Por vía aérea	...	...	...	
Por ferrocarril	787	8	74	0.0%
Por carretera (2011)	2363	...	16	

	Valor 2013	Variación en % 2005-13	Variación en % 2013	Particip. mundo
Comercio - Balanza de pagos (mill. $EE.UU.)				
Importaciones de servicios de transporte	172	-2	0	0.0%
Por mar (2008)	6	...	8	
Por vía aérea (2008)	43	11	-1	
Por otros medios (ferrocarril, carretera, etc.) (2008)	208	7	16	
Exportaciones de servicios de transporte	319	14	5	0.0%
Por mar (2008)	0	...	...	
Por vía aérea (2008)	85	46	18	
Por otros medios (ferrocarril, carretera, etc.) (2008)	257	47	26	
Otros indicadores del comercio				
Carga internacional				
Por mar (mill. toneladas)	...	...	...	
Por vía aérea (mill. ton-km)	...	...	...	
Por carretera (mill. ton-km)	...	...	...	
Pasajeros intl. - Por vía aérea (mill. P-km, 2009)	108	...	-10	0.0%
Inversiones en el extranjero (mill. $EE.UU.)				
Salidas de IED				
Volumen	...	...	...	
Corrientes	...	-	-	

Telecomunicaciones

	Valor 2013	Variación en % 2005-13	Variación en % 2013	Rango 2013
Inversión en la economía (mill. $ EE.UU.)				
Formación bruta de capital fijo	...	...	...	
Entradas de IED				
Volumen (2009)	1143	101	7	
Corrientes (2009)	46	-	-	
Indicadores de mercado				
Total de abonos a telefonía (por 100 hab.)	114	7	3	119
Abonos a telefonía móvil (% del tot. de abonos)	79.7	3	1	149
Usuarios de Internet (por 100 hab.)	67.9	16	4	50
Abonos a Internet de banda ancha (por 100 hab.)	11.8	55	11	79
Servidores de Internet seguros (n°)	92	28	-7	101

	Valor 2013	Variación en % 2005-13	Variación en % 2013
Producción y empleo			
Valor añadido (mill. $EE.UU., 2011)	696	5	-4
% del valor añadido total (2011)	4.9	-3	0
Comercio - Balanza de pagos (mill. $EE.UU.)			
Servicios de telecomunicaciones			
Importaciones	66	2	0
Exportaciones	96	-2	-4
Inversiones en el extranjero (mill. $EE.UU.)			
Salidas de IED			
Volumen	...	...	...
Corrientes	...	-	-

Finanza y seguros

	Valor 2013	Variación en % 2005-13	Variación en % 2013	Rango 2013
Inversión en la economía (mill. $ EE.UU.)				
Formación bruta de capital fijo	...	...	...	
Entradas de IED				
Volumen (2009)	2573	19	-3	
Corrientes (2009)	-65	-	-	
Indicadores de mercado				
Crédito interno por el sector bancario (% del PIB, 2012)	67.9	8	4	65
Diferencial de tasas de interés (%, 2012)	3.9	-6	-15	91
Capitalización de mercado (% del PIB)	...	...	...	
Densidad de seguros ($EE.UU. por hab.)	...	...	...	
Penetración de los seguros (% del PIB)	...	...	...	
Producción y empleo				
Valor añadido (mill. $EE.UU., 2011)	653	8	-2	
% del total de valor añadido (2011)	4.6	1	2	
Empleo (% del empleo tot., 2011)	2.3	...	1	

	Valor 2013	Variación en % 2005-13	Variación en % 2013
Comercio - Balanza de pagos (mill. $EE.UU.)			
Servicios financieros			
Importaciones	25	10	54
Exportaciones	2	-26	-31
Servicios de seguros			
Importaciones	5	-17	-1
Exportaciones	4	-4	42
Inversiones en el extranjero (mill. $EE.UU.)			
Salidas de IED			
Volumen	...	...	...
Corrientes	...	-	-

a Se incluyen las comunicaciones.

Botswana

	Valor 2013	Variación en % 2005-13	Variación en % 2013
Indicadores básicos			
PIB (mill. $EE.UU. corrientes)	14788	5	2
Valor añadido servicios (% valor añadido tot., 2012)	45.6	4	9
del cual: servicios de infraestructura	11.6		
Empleo en el sector de los servicios (miles, 2010)	177	...	147
% del empleo total (2010)	44.8	...	22
Exportaciones de servicios comerciales			
% del PIB	2.4	-14	83
% de las exportaciones de mercancías y servicios	4.4	-15	45
IED en los servicios - Volumen (mill. $EE.UU.)			
Entradas (2011)	531	10	19
Salidas	...	...	...
Sectores de servicios con compromisos AGCS (n°)	19	-	-
AIE sobre servicios notificados a la OMC (n°)	0	-	-

	Valor 2013	Variación en % 2005-13	Variación en % 2013	Rango 2013
Comercio - Balanza de pagos (mill. $EE.UU.)				
Importaciones de servicios comerciales	569	-5	4	153
Transporte (2012)	177	-9	45	153
Viajes (2012)	72	...	-11	157
Otros servicios comerciales (2012)	300	4	-42	133
Exportaciones de servicios comerciales	351	-10	86	155
Transporte (2012)	37	...	18	148
Viajes (2012)	34	...	3	170
Otros servicios comerciales (2012)	118	-5	-69	126
Comercio neto de servicios comerciales	-218	...	...	
Principales destinos				**Parte**
...	...	...	...	...
Ventas FATS (mill. $EE.UU.)				
Entradas	...	...	...	
Salidas	...	...	...	

Transporte

	Valor 2013	Variación en % 2005-13	Variación en % 2013	Particip. mundo
Inversión en la economía (mill. $EE.UU.)				
Formación bruta de capital fijo	...	...	...	
Entradas de IED				
Volumen (2012) a	20	2	-21	
Corrientes	...	-	-	
Indicadores de mercado				
Aeropuertos internacionales (n°, 2005)	5	...	...	0.4%
Flota de aeronaves (n°, 2005)	12	...	...	0.0%
Flota de marina mercante ('000 TPM)	...	...	...	
Líneas ferroviarias, red tot. (km, 2010)	888	...	0	0.1%
Carreteras, red tot. (km, 2005)	25798	...	...	
Producción y empleo				
Valor añadido (mill. $EE.UU., 2012)	504	12	17	
% del valor añadido total (2012)	3.8	6	24	
Empleo (% del empleo tot., 2010) a	3.0	...	-53	
Tráfico portuario de contenedores ('000 TEU)	...	...	...	
Pasajeros (mill. P-km)				
Por vía aérea	...	...	...	
Por ferrocarril (2006)	94	0	0	0.0%
Por carretera	...	...	...	
Carga (mill. ton-km)				
Por vía aérea	...	...	...	
Por ferrocarril (2007)	674	0	0	0.0%
Por carretera	...	...	...	

	Valor 2013	Variación en % 2005-13	Variación en % 2013	Particip. mundo
Comercio - Balanza de pagos (mill. $EE.UU.)				
Importaciones de servicios de transporte (2012)	177	-9	45	0.0%
Por mar	...	...	...	
Por vía aérea (2012)	1	...	87	
Por otros medios (ferrocarril, carretera, etc.) (2012)	176	-8	44	
Exportaciones de servicios de transporte (2012)	37	...	18	0.0%
Por mar	...	...	...	
Por vía aérea (2012)	2	16	-28	
Por otros medios (ferrocarril, carretera, etc.) (2012)	35	...	24	
Otros indicadores del comercio				
Carga internacional				
Por mar (mill. toneladas)	...	...	...	
Por vía aérea (mill. ton-km)	...	...	...	
Por carretera (mill. ton-km)	...	...	...	
Pasajeros intl. - Por vía aérea (mill. P-km)	...	...	...	
Inversiones en el extranjero (mill. $EE.UU.)				
Salidas de IED				
Volumen	...	...	...	
Corrientes	...	-	-	

Telecomunicaciones

	Valor 2013	Variación en % 2005-13	Variación en % 2013	Rango 2013
Inversión en la economía (mill. $ EE.UU.)				
Formación bruta de capital fijo	...	...	...	
Entradas de IED				
Volumen	...	...	...	
Corrientes	...	-	-	
Indicadores de mercado				
Total de abonos a telefonía (por 100 hab.)	169	21	5	39
Abonos a telefonía móvil (% del tot. de abonos)	94.9	2	0	57
Usuarios de Internet (por 100 hab.)	15.0	21	30	156
Abonos a Internet de banda ancha (por 100 hab.)	1.1	36	14	140
Servidores de Internet seguros (n°)	21	...	-9	148

	Valor 2013	Variación en % 2005-13	Variación en % 2013
Producción y empleo			
Valor añadido (mill. $EE.UU., 2012)	314	12	-1
% del valor añadido total (2012)	2.4	6	5
Comercio - Balanza de pagos (mill. $EE.UU.)			
Servicios de telecomunicaciones			
Importaciones (2012)	20	4	-57
Exportaciones (2012)	5	-8	-24
Inversiones en el extranjero (mill. $EE.UU.)			
Salidas de IED			
Volumen	...	...	...
Corrientes	...	-	-

Finanza y seguros

	Valor 2013	Variación en % 2005-13	Variación en % 2013	Rango 2013
Inversión en la economía (mill. $ EE.UU.)				
Formación bruta de capital fijo	...	...	...	
Entradas de IED				
Volumen (2011)	431	11	37	
Corrientes	...	-	-	
Indicadores de mercado				
Crédito interno por el sector bancario (% del PIB, 2012)	14.8	...	85	143
Diferencial de tasas de interés (%, 2012)	7.4	2	26	40
Capitalización de mercado (% del PIB, 2012)	31.6	4	18	58
Densidad de seguros ($EE.UU. por hab., 2007)	222	...	...	49
Penetración de los seguros (% del PIB, 2007)	3.9	...	...	36
Producción y empleo				
Valor añadido (mill. $EE.UU., 2012)	714	7	0	
% del total de valor añadido (2012)	5.4	1	6	
Empleo (% del empleo tot., 2010)	1.9	...	-54	

	Valor 2013	Variación en % 2005-13	Variación en % 2013
Comercio - Balanza de pagos (mill. $EE.UU.)			
Servicios financieros			
Importaciones (2012)	2	-9	-85
Exportaciones (2012)	1	-21	-81
Servicios de seguros			
Importaciones (2012)	51	6	-49
Exportaciones (2012)	3	-35	-98
Inversiones en el extranjero (mill. $EE.UU.)			
Salidas de IED			
Volumen	...	...	...
Corrientes	...	-	-

a Se incluyen las comunicaciones.

Brasil

	Valor 2013	Variación en % 2005-13	Variación en % 2013
Indicadores básicos			
PIB (mill. $EE.UU. corrientes)	2245673	12	0
Valor añadido servicios (% valor añadido tot., 2009)	57.3	1	2
del cual: servicios de infraestructura	15.2		
Empleo en el sector de los servicios (miles, 2009)	40652	...	...
% del empleo total (2009)	66.1	...	...
Exportaciones de servicios comerciales			
% del PIB	1.7	0	-2
% de las exportaciones de mercancías y servicios	13.4	2	-1
IED en los servicios - Volumen (mill. $EE.UU.)			
Entradas	...	...	...
Salidas (2008)	71005	6	5
Sectores de servicios con compromisos AGCS (n°)	43	-	-
AIE sobre servicios notificados a la OMC (n°)	1	-	-

	Valor 2013	Variación en % 2005-13	Variación en % 2013	Rango 2013
Comercio - Balanza de pagos (mill. $EE.UU.)				
Importaciones de servicios comerciales	83311	18	7	17
Transporte	15204	15	7	22
Viajes	25103	23	13	10
Otros servicios comerciales	43004	17	4	17
Exportaciones de servicios comerciales	37465	12	-2	31
Transporte	5418	7	0	33
Viajes	6711	7	1	40
Otros servicios comerciales	25336	16	-3	23
Comercio neto de servicios comerciales	-45846	...	...	
Principales destinos				**Parte**
...	...	...	...	...
Ventas FATS (mill. $EE.UU.)				
Entradas	...	...	...	
Salidas	...	...	...	

Transporte

	Valor 2013	Variación en % 2005-13	Variación en % 2013	Particip. mundo
Inversión en la economía (mill. $EE.UU.)				
Formación bruta de capital fijo	...	...	...	
Entradas de IED				
Volumen (2010)	4782	...	...	
Corrientes (2010)	-941	-	-	
Indicadores de mercado				
Aeropuertos internacionales (n°, 2005)	20	...	...	1.7%
Flota de aeronaves (n°, 2005)	461	...	...	1.7%
Flota de marina mercante ('000 TPM)	3217	-3	-5	0.2%
Líneas ferroviarias, red tot. (km, 2009)	29706	0	0	2.9%
Carreteras, red tot. (km, 2011)	1581181	0	0	
Producción y empleo				
Valor añadido (mill. $EE.UU., 2012)	102065	15	-6	
% del valor añadido total (2012)	5.3	1	4	
Empleo (% del empleo tot., 2009)	3.5	...	...	
Tráfico portuario de contenedores ('000 TEU, 2012)	8864	7	4	1.5%
Pasajeros (mill. P-km)				
Por vía aérea	113408	...	2	2.0%
Por ferrocarril	...	...	...	
Por carretera	...	...	...	
Carga (mill. ton-km)				
Por vía aérea	1633	...	20	0.9%
Por ferrocarril (2008)	267700	7	4	2.6%
Por carretera	...	...	...	

	Valor 2013	Variación en % 2005-13	Variación en % 2013	Particip. mundo
Comercio - Balanza de pagos (mill. $EE.UU.)				
Importaciones de servicios de transporte	15204	15	7	1.3%
Por mar	10095	15	7	
Por vía aérea	4800	14	7	
Por otros medios (ferrocarril, carretera, etc.)	310	17	7	
Exportaciones de servicios de transporte	5418	7	0	0.6%
Por mar	4432	7	-2	
Por vía aérea	769	7	12	
Por otros medios (ferrocarril, carretera, etc.)	217	11	5	
Otros indicadores del comercio				
Carga internacional				
Por mar (mill. toneladas)	...	...	...	
Por vía aérea (mill. ton-km)	1047	...	30	0.7%
Por carretera (mill. ton-km)	...	...	...	
Pasajeros intl. - Por vía aérea (mill. P-km)	27304	...	5	0.8%
Inversiones en el extranjero (mill. $EE.UU.)				
Salidas de IED				
Volumen (2008)	160	-17	-35	
Corrientes (2012)	614	-	-	

Telecomunicaciones

	Valor 2013	Variación en % 2005-13	Variación en % 2013	Rango 2013
Inversión en la economía (mill. $ EE.UU.)				
Formación bruta de capital fijo	...	...	...	
Entradas de IED				
Volumen (2010)	45752	...	...	
Corrientes (2010)	2995	-	-	
Indicadores de mercado				
Total de abonos a telefonía (por 100 hab.)	158	11	7	59
Abonos a telefonía móvil (% del tot. de abonos)	85.9	3	1	118
Usuarios de Internet (por 100 hab.)	51.6	12	6	86
Abonos a Internet de banda ancha (por 100 hab.)	10.1	25	10	85
Servidores de Internet seguros (n°)	11510	20	7	16

	Valor 2013	Variación en % 2005-13	Variación en % 2013
Producción y empleo			
Valor añadido (mill. $EE.UU., 2012)	55026	9	-14
% del valor añadido total (2012)	2.9	-5	-6
Comercio - Balanza de pagos (mill. $EE.UU.)			
Servicios de telecomunicaciones			
Importaciones	296	13	-4
Exportaciones	264	2	-25
Inversiones en el extranjero (mill. $EE.UU.)			
Salidas de IED			
Volumen (2008)	145	-10	-3
Corrientes (2012)	154	-	-

Finanza y seguros

	Valor 2013	Variación en % 2005-13	Variación en % 2013	Rango 2013
Inversión en la economía (mill. $ EE.UU.)				
Formación bruta de capital fijo	...	...	...	
Entradas de IED				
Volumen (2010)	109344	...	...	
Corrientes (2010)	1038	-	-	
Indicadores de mercado				
Crédito interno por el sector bancario (% del PIB, 2012)	110.8	6	10	34
Diferencial de tasas de interés (%, 2012)	28.7	-4	-13	2
Capitalización de mercado (% del PIB, 2012)	54.7	0	10	35
Densidad de seguros ($EE.UU. por hab.)	443	17	7	45
Penetración de los seguros (% del PIB)	4	3	10	37
Producción y empleo				
Valor añadido (mill. $EE.UU., 2012)	134633	14	-14	
% del total de valor añadido (2012)	7	0	-5	
Empleo (% del empleo tot., 2009)	7.3	...	...	

	Valor 2013	Variación en % 2005-13	Variación en % 2013
Comercio - Balanza de pagos (mill. $EE.UU.)			
Servicios financieros			
Importaciones	1793	12	-9
Exportaciones	2908	24	8
Servicios de seguros			
Importaciones	1549	10	1
Exportaciones	473	17	-13
Inversiones en el extranjero (mill. $EE.UU.)			
Salidas de IED			
Volumen (2008)	40321	8	-7
Corrientes (2012)	4652	-	-

Brunei Darussalam

	Valor 2013	Variación en % 2005-13	Variación en % 2013
Indicadores básicos			
PIB (mill. $EE.UU. corrientes)	16111	7	-5
Valor añadido servicios (% valor añadido tot., 2012)	16.5	1	5
del cual: servicios de infraestructura	6.0		
Empleo en el sector de los servicios (miles)	...	...	...
% del empleo total	...	...	...
Exportaciones de servicios comerciales			
% del PIB (2011)	7.2	2	-15
% de las exportaciones de mercancías y servicios	9.1	0	-14
IED en los servicios - Volumen (mill. $EE.UU.)			
Entradas	...	...	...
Salidas	...	...	...
Sectores de servicios con compromisos AGCS (n°)	22	-	-
AIE sobre servicios notificados a la OMC (n°)	5	-	-

	Valor 2013	Variación en % 2005-13	Variación en % 2013	Rango 2013
Comercio - Balanza de pagos (mill. $EE.UU.)				
Importaciones de servicios comerciales (2011)	1546	9	13	120
Transporte (2009)	445	8	6	129
Viajes (2009)	477	6	4	88
Otros servicios comerciales (2009)	294	5	-2	125
Exportaciones de servicios comerciales (2011)	1209	12	15	121
Transporte (2009)	452	10	5	93
Viajes (2009)	254	7	5	132
Otros servicios comerciales (2009)	209	17	6	121
Comercio neto de servicios comerciales (2011)	-337	...	...	
Principales destinos				**Parte**
...	...	...	...	...
Ventas FATS (mill. $EE.UU.)				
Entradas	...	...	...	
Salidas	...	...	...	

Transporte

	Valor 2013	Variación en % 2005-13	Variación en % 2013	Particip. mundo
Inversión en la economía (mill. $EE.UU.)				
Formación bruta de capital fijo	...	...	...	
Entradas de IED				
Volumen	...	...	...	
Corrientes	...	-	-	
Indicadores de mercado				
Aeropuertos internacionales (n°, 2005)	1	...	...	0.1%
Flota de aeronaves (n°, 2005)	10	...	...	0.0%
Flota de marina mercante ('000 TPM)	446	1	0	0.0%
Líneas ferroviarias, red tot. (km)	...	...	...	
Carreteras, red tot. (km, 2011)	3127	-2	3	
Producción y empleo				
Valor añadido (mill. $EE.UU., 2012)	379	11	10	
% del valor añadido total (2012)	2.2	2	8	
Empleo (% del empleo tot.)	...	...	...	
Tráfico portuario de contenedores ('000 TEU, 2012)	109	...	4	0.0%
Pasajeros (mill. P-km)				
Por vía aérea	4309	...	20	0.1%
Por ferrocarril	...	...	...	
Por carretera	...	...	...	
Carga (mill. ton-km)				
Por vía aérea	152	...	19	0.1%
Por ferrocarril	...	...	...	
Por carretera	...	...	...	

	Valor 2013	Variación en % 2005-13	Variación en % 2013	Particip. mundo
Comercio - Balanza de pagos (mill. $EE.UU.)				
Importaciones de servicios de transporte (2009)	445	8	6	0.1%
Por mar	...	...	...	
Por vía aérea	...	...	...	
Por otros medios (ferrocarril, carretera, etc.)	...	...	...	
Exportaciones de servicios de transporte (2009)	452	10	5	0.1%
Por mar	...	...	...	
Por vía aérea	...	...	...	
Por otros medios (ferrocarril, carretera, etc.)	...	...	...	
Otros indicadores del comercio				
Carga internacional				
Por mar (mill. toneladas)	...	...	...	
Por vía aérea (mill. ton-km)	152	...	19	0.1%
Por carretera (mill. ton-km)	...	...	...	
Pasajeros intl. - Por vía aérea (mill. P-km)	4309	...	20	0.1%
Inversiones en el extranjero (mill. $EE.UU.)				
Salidas de IED				
Volumen	...	...	...	
Corrientes	...	-	-	

Telecomunicaciones

	Valor 2013	Variación en % 2005-13	Variación en % 2013	Rango 2013
Inversión en la economía (mill. $ EE.UU.)				
Formación bruta de capital fijo	...	...	...	
Entradas de IED				
Volumen	...	...	...	
Corrientes	...	-	-	
Indicadores de mercado				
Total de abonos a telefonía (por 100 hab.)	126	5	-4	109
Abonos a telefonía móvil (% del tot. de abonos)	89.2	2	3	94
Usuarios de Internet (por 100 hab.)	64.5	7	7	61
Abonos a Internet de banda ancha (por 100 hab.)	5.7	13	19	103
Servidores de Internet seguros (n°)	49	33	7	122

	Valor 2013	Variación en % 2005-13	Variación en % 2013
Producción y empleo			
Valor añadido (mill. $EE.UU., 2012)	167	9	12
% del valor añadido total (2012)	1.0	0	10
Comercio - Balanza de pagos (mill. $EE.UU.)			
Servicios de telecomunicaciones			
Importaciones	...	...	...
Exportaciones	...	...	...
Inversiones en el extranjero (mill. $EE.UU.)			
Salidas de IED			
Volumen	...	...	...
Corrientes	...	-	-

Finanza y seguros

	Valor 2013	Variación en % 2005-13	Variación en % 2013	Rango 2013
Inversión en la economía (mill. $ EE.UU.)				
Formación bruta de capital fijo	...	...	...	
Entradas de IED				
Volumen	...	...	...	
Corrientes (2010)	3	-	-	
Indicadores de mercado				
Crédito interno por el sector bancario (% del PIB, 2012)	13.5	4	70	147
Diferencial de tasas de interés (%, 2012)	5.3	2	3	69
Capitalización de mercado (% del PIB)	...	...	...	
Densidad de seguros ($EE.UU. por hab.)	...	...	...	
Penetración de los seguros (% del PIB)	...	...	...	
Producción y empleo				
Valor añadido (mill. $EE.UU., 2012)	468	7	3	
% del total de valor añadido (2012)	2.8	-1	1	
Empleo (% del empleo tot.)	...	...	...	

	Valor 2013	Variación en % 2005-13	Variación en % 2013
Comercio - Balanza de pagos (mill. $EE.UU.)			
Servicios financieros			
Importaciones (2009)	7	22	5
Exportaciones	...	...	...
Servicios de seguros			
Importaciones (2009)	14	10	3
Exportaciones (2009)	13	16	3
Inversiones en el extranjero (mill. $EE.UU.)			
Salidas de IED			
Volumen	...	...	...
Corrientes	...	-	-

Bulgaria

	Valor 2013	Variación en % 2005-13	Variación en % 2013
Indicadores básicos			
PIB (mill. $EE.UU. corrientes)	53010	8	3
Valor añadido servicios (% valor añadido tot., 2012)	64.7	0	-1
del cual: servicios de infraestructura	17.6		
Empleo en el sector de los servicios (miles, 2012)	1682	1	-2
% del empleo total (2012)	48.9	1	1
Exportaciones de servicios comerciales			
% del PIB	14.3	-1	0
% de las exportaciones de mercancías y servicios	20.5	-4	-5
IED en los servicios - Volumen (mill. $EE.UU.)			
Entradas (2011)	33494	...	8
Salidas (2011)	1134	...	32
Sectores de servicios con compromisos AGCS (n°)	80	-	-
AIE sobre servicios notificados a la OMC (n°)	14	-	-

	Valor 2013	Variación en % 2005-13	Variación en % 2013	Rango 2013
Comercio - Balanza de pagos (mill. $EE.UU.)				
Importaciones de servicios comerciales	4865	5	11	73
Transporte	1387	3	9	81
Viajes	1529	2	17	64
Otros servicios comerciales	1949	9	8	76
Exportaciones de servicios comerciales	7589	7	3	57
Transporte	1530	3	7	69
Viajes	4057	7	8	53
Otros servicios comerciales	2002	12	-9	63
Comercio neto de servicios comerciales	2724	...	...	
Principales destinos (2012)				**Parte**
1. Unión Europea (27)	4779	7	-4	64.8%
2. Rusia, Federación de	758	15	12	10.3%
3. Turquía	364	7	-3	4.9%
Ventas FATS (mill. $EE.UU.)				
Entradas (2011) a	6078	...	15	
Salidas	...	...	...	

Transporte

	Valor 2013	Variación en % 2005-13	Variación en % 2013	Particip. mundo
Inversión en la economía (mill. $EE.UU.)				
Formación bruta de capital fijo (2011)	521	-1	-13	
Entradas de IED				
Volumen (2011)	353	...	20	
Corrientes (2012)	23	-	-	
Indicadores de mercado				
Aeropuertos internacionales (n°, 2005)	3	...	...	0.3%
Flota de aeronaves (n°, 2005)	105	...	...	0.4%
Flota de marina mercante ('000 TPM)	474	-10	-24	0.0%
Líneas ferroviarias, red tot. (km)	4032	0	-1	0.4%
Carreteras, red tot. (km, 2011)	19512	-11	0	
Producción y empleo				
Valor añadido (mill. $EE.UU., 2012)	2970	7	8	
% del valor añadido total (2012)	6.8	-1	14	
Empleo (% del empleo tot., 2012)	5.5	0	0	
Tráfico portuario de contenedores ('000 TEU, 2012)	157	...	4	0.0%
Pasajeros (mill. P-km)				
Por vía aérea	1416	3	8	0.0%
Por ferrocarril	1826	-3	-3	0.1%
Por carretera (2011)	10843	-4	2	
Carga (mill. ton-km)				
Por vía aérea (2009)	2	-14	-22	0.0%
Por ferrocarril	2591	-8	-5	0.0%
Por carretera (2011)	17943	7	15	

	Valor 2013	Variación en % 2005-13	Variación en % 2013	Particip. mundo
Comercio - Balanza de pagos (mill. $EE.UU.)				
Importaciones de servicios de transporte	1387	3	9	0.1%
Por mar (2012)	681	9	15	
Por vía aérea (2012)	258	4	-9	
Por otros medios (ferrocarril, carretera, etc.) (2012)	332	-6	20	
Exportaciones de servicios de transporte	1530	3	7	0.2%
Por mar (2012)	30	-13	-26	
Por vía aérea (2012)	671	23	-4	
Por otros medios (ferrocarril, carretera, etc.) (2012)	726	-4	-10	
Otros indicadores del comercio				
Carga internacional				
Por mar (mill. toneladas)	16	6	23	
Por vía aérea (mill. ton-km, 2009)	2	-14	-23	0.0%
Por carretera (mill. ton-km, 2012)	4731	0	-14	
Pasajeros intl. - Por vía aérea (mill. P-km)	1351	3	8	0.0%
Inversiones en el extranjero (mill. $EE.UU.)				
Salidas de IED				
Volumen (2011)	286	...	9	
Corrientes (2012)	14	-	-	

Telecomunicaciones

	Valor 2013	Variación en % 2005-13	Variación en % 2013	Rango 2013
Inversión en la economía (mill. $ EE.UU.)				
Formación bruta de capital fijo (2011)	374	-4	8	
Entradas de IED				
Volumen (2011)	5196	...	7	
Corrientes (2011)	235	-	-	
Indicadores de mercado				
Total de abonos a telefonía (por 100 hab.)	172	5	-3	35
Abonos a telefonía móvil (% del tot. de abonos)	84.4	2	1	126
Usuarios de Internet (por 100 hab.)	53.1	13	2	83
Abonos a Internet de banda ancha (por 100 hab.)	19.0	31	6	54
Servidores de Internet seguros (n°)	1060	41	-12	47

	Valor 2013	Variación en % 2005-13	Variación en % 2013
Producción y empleo			
Valor añadido (mill. $EE.UU., 2012)	1141	11	-18
% del valor añadido total(2012)	2.6	2	-13
Comercio - Balanza de pagos (mill. $EE.UU.)			
Servicios de telecomunicaciones			
Importaciones	98	11	-15
Exportaciones	84	-6	-41
Inversiones en el extranjero (mill. $EE.UU.)			
Salidas de IED			
Volumen (2011)	25	...	89
Corrientes (2011)	0	-	-

Finanza y seguros

	Valor 2013	Variación en % 2005-13	Variación en % 2013	Rango 2013
Inversión en la economía (mill. $ EE.UU.)				
Formación bruta de capital fijo (2011)	231	17	69	
Entradas de IED				
Volumen (2011)	9091	...	7	
Corrientes (2012)	-139	-	-	
Indicadores de mercado				
Crédito interno por el sector bancario (% del PIB, 2012)	70.5	8	-1	57
Diferencial de tasas de interés (%, 2012)	6.6	3	-9	50
Capitalización de mercado (% del PIB, 2012)	13	-4	-16	84
Densidad de seguros ($EE.UU. por hab.)	156	7	10	64
Penetración de los seguros (% del PIB)	2.1	-2	5	58
Producción y empleo				
Valor añadido (mill. $EE.UU., 2012)	3582	13	-8	
% del total de valor añadido (2012)	8.2	4	-2	
Empleo (% del empleo tot., 2012)	1.9	7	0	

	Valor 2013	Variación en % 2005-13	Variación en % 2013
Comercio - Balanza de pagos (mill. $EE.UU.)			
Servicios financieros			
Importaciones	87	13	55
Exportaciones	52	14	3
Servicios de seguros			
Importaciones	119	3	12
Exportaciones	174	25	27
Inversiones en el extranjero (mill. $EE.UU.)			
Salidas de IED			
Volumen (2011)	101	...	78
Corrientes (2012)	139	-	-

a No se incluyen las actividades de seguros y las actividades auxiliares de las actividades de servicios financieros y seguros.

Burkina Faso

	Valor 2013	Variación en % 2005-13	Variación en % 2013
Indicadores básicos			
PIB (mill. $EE.UU. corrientes)	11583	10	8
Valor añadido servicios (% valor añadido tot., 2010)	30.8	1	-1
del cual: servicios de infraestructura	5.6		
Empleo en el sector de los servicios (miles)	...	...	...
% del empleo total	...	...	...
Exportaciones de servicios comerciales			
% del PIB (2012)	3.8	19	0
% de las exportaciones de mercancías y servicios	12.6	1	-12
IED en los servicios - Volumen (mill. $EE.UU.)			
Entradas	...	...	...
Salidas	...	...	...
Sectores de servicios con compromisos AGCS (n°)	2	-	-
AIE sobre servicios notificados a la OMC (n°)	0	-	-

	Valor 2013	Variación en % 2005-13	Variación en % 2013	Rango 2013
Comercio - Balanza de pagos (mill. $EE.UU.)				
Importaciones de servicios comerciales (2012)	1160	19	4	128
Transporte (2012)	527	14	9	128
Viajes (2012)	77	8	8	152
Otros servicios comerciales (2012)	556	29	-2	112
Exportaciones de servicios comerciales (2012)	413	31	4	148
Transporte (2012)	56	71	4	152
Viajes (2012)	84	9	12	163
Otros servicios comerciales (2012)	273	49	1	117
Comercio neto de servicios comerciales (2012)	-747	...	...	
Principales destinos				**Parte**
...	...	...	...	...
Ventas FATS (mill. $EE.UU.)				
Entradas	...	...	...	
Salidas	...	...	...	

Transporte

	Valor 2013	Variación en % 2005-13	Variación en % 2013	Particip. mundo
Inversión en la economía (mill. $EE.UU.)				
Formación bruta de capital fijo	...	...	...	
Entradas de IED				
Volumen	...	...	...	
Corrientes	...	-	-	
Indicadores de mercado				
Aeropuertos internacionales (n°, 2005)	2	...	...	0.2%
Flota de aeronaves (n°, 2005)	5	...	...	0.0%
Flota de marina mercante ('000 TPM)	...	...	...	
Líneas ferroviarias, red tot. (km, 2010)	622	0	0	0.1%
Carreteras, red tot. (km, 2011)	15304	0	0	
Producción y empleo				
Valor añadido (mill. $EE.UU., 2010)	127	15	-12	
% del valor añadido total (2010)	1.5	4	-19	
Empleo (% del empleo tot.)	...	...	...	
Tráfico portuario de contenedores ('000 TEU)	...	...	...	
Pasajeros (mill. P-km)				
Por vía aérea	...	...	...	
Por ferrocarril	...	...	...	
Por carretera	...	...	...	
Carga (mill. ton-km)				
Por vía aérea	...	...	...	
Por ferrocarril (2007)	1	...	...	0.0%
Por carretera	...	...	...	

	Valor 2013	Variación en % 2005-13	Variación en % 2013	Particip. mundo
Comercio - Balanza de pagos (mill. $EE.UU.)				
Importaciones de servicios de transporte (2012)	527	14	9	0.0%
Por mar (2010)	228	13	26	
Por vía aérea (2010)	119	14	4	
Por otros medios (ferrocarril, carretera, etc.) (2010)	11	-14	28	
Exportaciones de servicios de transporte (2012)	56	71	4	0.0%
Por mar (2010)	1	...	-18	
Por vía aérea (2010)	37	109	17	
Por otros medios (ferrocarril, carretera, etc.) (2010)	5	69	52	
Otros indicadores del comercio				
Carga internacional				
Por mar (mill. toneladas)	...	...	...	
Por vía aérea (mill. ton-km)	...	...	...	
Por carretera (mill. ton-km)	...	...	...	
Pasajeros intl. - Por vía aérea (mill. P-km)	...	...	...	
Inversiones en el extranjero (mill. $EE.UU.)				
Salidas de IED				
Volumen	...	...	...	
Corrientes	...	-	-	

Telecomunicaciones

	Valor 2013	Variación en % 2005-13	Variación en % 2013	Rango 2013
Inversión en la economía (mill. $ EE.UU.)				
Formación bruta de capital fijo	...	...	...	
Entradas de IED				
Volumen	...	...	...	
Corrientes	...	-	-	
Indicadores de mercado				
Total de abonos a telefonía (por 100 hab.)	67	37	9	171
Abonos a telefonía móvil (% del tot. de abonos)	98.8	2	0	25
Usuarios de Internet (por 100 hab.)	4.4	32	18	187
Abonos a Internet de banda ancha (por 100 hab.)	0.1	...	-11	177
Servidores de Internet seguros (n°)	14	28	40	158

	Valor 2013	Variación en % 2005-13	Variación en % 2013
Producción y empleo			
Valor añadido (mill. $EE.UU., 2010)	226	7	-1
% del valor añadido total (2010)	2.8	-3	-9
Comercio - Balanza de pagos (mill. $EE.UU.)			
Servicios de telecomunicaciones			
Importaciones (2012)	65	76	-51
Exportaciones (2012)	77	113	-53
Inversiones en el extranjero (mill. $EE.UU.)			
Salidas de IED			
Volumen	...	...	...
Corrientes	...	-	-

Finanza y seguros

	Valor 2013	Variación en % 2005-13	Variación en % 2013	Rango 2013
Inversión en la economía (mill. $ EE.UU.)				
Formación bruta de capital fijo	...	...	...	
Entradas de IED				
Volumen	...	...	...	
Corrientes	...	-	-	
Indicadores de mercado				
Crédito interno por el sector bancario (% del PIB, 2012)	19.3	3	9	138
Diferencial de tasas de interés (%)	...	...	...	
Capitalización de mercado (% del PIB)	...	...	...	
Densidad de seguros ($EE.UU. por hab.)	...	...	...	
Penetración de los seguros (% del PIB)	...	...	...	
Producción y empleo				
Valor añadido (mill. $EE.UU., 2010)	107	4	-5	
% del total de valor añadido (2010)	1.3	-6	-13	
Empleo (% del empleo tot.)	...	...	...	

	Valor 2013	Variación en % 2005-13	Variación en % 2013
Comercio - Balanza de pagos (mill. $EE.UU.)			
Servicios financieros			
Importaciones (2012)	121	69	...
Exportaciones (2012)	109	39	...
Servicios de seguros			
Importaciones (2012)	129	16	-5
Exportaciones (2012)	4	139	3
Inversiones en el extranjero (mill. $EE.UU.)			
Salidas de IED			
Volumen	...	...	...
Corrientes	...	-	-

Burundi

	Valor 2013	Variación en % 2005-13	Variación en % 2013
Indicadores básicos			
PIB (mill. $EE.UU. corrientes)	2718	12	10
Valor añadido servicios (% valor añadido tot., 2009)	41.5	4	10
del cual: servicios de infraestructura	8.0		
Empleo en el sector de los servicios (miles)	...	...	...
% del empleo total	...	...	...
Exportaciones de servicios comerciales			
% del PIB (2012)	0.7	2	-22
% de las exportaciones de mercancías y servicios	10.7	1	-22
IED en los servicios - Volumen (mill. $EE.UU.)			
Entradas	...	...	...
Salidas	...	...	...
Sectores de servicios con compromisos AGCS (n°)	22	-	-
AIE sobre servicios notificados a la OMC (n°)	1	-	-

	Valor 2013	Variación en % 2005-13	Variación en % 2013	Rango 2013
Comercio - Balanza de pagos (mill. $EE.UU.)				
Importaciones de servicios comerciales (2012)	188	6	-1	174
Transporte (2012)	126	16	-1	160
Viajes (2012)	25	-12	-21	176
Otros servicios comerciales (2012)	38	9	21	176
Exportaciones de servicios comerciales (2012)	16	14	-18	193
Transporte (2012)	3	7	11	185
Viajes (2012)	1	0	-42	194
Otros servicios comerciales (2012)	12	20	-19	184
Comercio neto de servicios comerciales (2012)	-172	...	...	
Principales destinos				**Parte**
...	...	...	...	...
Ventas FATS (mill. $EE.UU.)				
Entradas	...	...	...	
Salidas	...	...	...	

Transporte

	Valor 2013	Variación en % 2005-13	Variación en % 2013	Particip. mundo
Inversión en la economía (mill. $EE.UU.)				
Formación bruta de capital fijo	...	...	...	
Entradas de IED				
Volumen	...	...	...	
Corrientes	...	-	-	
Indicadores de mercado				
Aeropuertos internacionales (n°, 2005)	1	...	...	0.1%
Flota de aeronaves (n°, 2005)	7	...	...	0.0%
Flota de marina mercante ('000 TPM)	...	...	...	
Líneas ferroviarias, red tot. (km)	...	...	...	
Carreteras, red tot. (km)	...	...	...	
Producción y empleo				
Valor añadido (mill. $EE.UU., 2009) a	80	25	53	
% del valor añadido total (2009) a	4.9	11	39	
Empleo (% del empleo tot.)	...	...	...	
Tráfico portuario de contenedores ('000 TEU)	...	...	...	
Pasajeros (mill. P-km)				
Por vía aérea	...	...	...	
Por ferrocarril	...	...	...	
Por carretera	...	...	...	
Carga (mill. ton-km)				
Por vía aérea	...	...	...	
Por ferrocarril	...	...	...	
Por carretera	...	...	...	

	Valor 2013	Variación en % 2005-13	Variación en % 2013	Particip. mundo
Comercio - Balanza de pagos (mill. $EE.UU.)				
Importaciones de servicios de transporte (2012)	126	16	-1	0.0%
Por mar (2008)	15	21	25	
Por vía aérea (2008)	18	27	63	
Por otros medios (ferrocarril, carretera, etc.) (2008)	48	21	33	
Exportaciones de servicios de transporte (2012)	3	7	11	0.0%
Por mar (2008)	1	-21	55	
Por vía aérea (2008)	0	-13	-73	
Por otros medios (ferrocarril, carretera, etc.)	...	...	...	
Otros indicadores del comercio				
Carga internacional				
Por mar (mill. toneladas)	...	...	...	
Por vía aérea (mill. ton-km)	...	...	...	
Por carretera (mill. ton-km)	...	...	...	
Pasajeros intl. - Por vía aérea (mill. P-km)	...	...	...	
Inversiones en el extranjero (mill. $EE.UU.)				
Salidas de IED				
Volumen	...	...	...	
Corrientes	...	-	-	

Telecomunicaciones

	Valor 2013	Variación en % 2005-13	Variación en % 2013	Rango 2013
Inversión en la economía (mill. $ EE.UU.)				
Formación bruta de capital fijo	...	...	...	
Entradas de IED				
Volumen	...	...	...	
Corrientes	...	-	-	
Indicadores de mercado				
Total de abonos a telefonía (por 100 hab.)	25	35	9	203
Abonos a telefonía móvil (% del tot. de abonos)	99.2	2	0	21
Usuarios de Internet (por 100 hab.)	1.3	12	7	201
Abonos a Internet de banda ancha (por 100 hab.)	0.0	...	...	196
Servidores de Internet seguros (n°)	3	15	0	184

	Valor 2013	Variación en % 2005-13	Variación en % 2013
Producción y empleo			
Valor añadido (mill. $EE.UU.)	...	...	...
% del valor añadido total	...	...	...
Comercio - Balanza de pagos (mill. $EE.UU.)			
Servicios de telecomunicaciones			
Importaciones	...	...	...
Exportaciones	...	...	...
Inversiones en el extranjero (mill. $EE.UU.)			
Salidas de IED			
Volumen	...	...	...
Corrientes	...	-	-

Finanza y seguros

	Valor 2013	Variación en % 2005-13	Variación en % 2013	Rango 2013
Inversión en la economía (mill. $ EE.UU.)				
Formación bruta de capital fijo	...	...	...	
Entradas de IED				
Volumen	...	...	...	
Corrientes	...	-	-	
Indicadores de mercado				
Crédito interno por el sector bancario (% del PIB, 2012)	26.1	1	-7	126
Diferencial de tasas de interés (%)	...	...	...	
Capitalización de mercado (% del PIB)	...	...	...	
Densidad de seguros ($EE.UU. por hab.)	...	...	...	
Penetración de los seguros (% del PIB)	...	...	...	
Producción y empleo				
Valor añadido (mill. $EE.UU., 2009)	51	25	8	
% del total de valor añadido (2009)	3.1	12	-2	
Empleo (% del empleo tot.)	...	...	...	

	Valor 2013	Variación en % 2005-13	Variación en % 2013
Comercio - Balanza de pagos (mill. $EE.UU.)			
Servicios financieros			
Importaciones (2012)	1	-19	-41
Exportaciones (2012)	1	...	-13
Servicios de seguros			
Importaciones (2012)	3	5	-15
Exportaciones (2012)	2	70	-46
Inversiones en el extranjero (mill. $EE.UU.)			
Salidas de IED			
Volumen	...	...	...
Corrientes	...	-	-

a Se incluyen las comunicaciones.

Cabo Verde

	Valor 2013	Variación en % 2005-13	Variación en % 2013
Indicadores básicos			
PIB (mill. $EE.UU. corrientes)	1888	9	7
Valor añadido servicios (% valor añadido tot., 2010)	61.5	...	2
del cual: servicios de infraestructura	21.2		
Empleo en el sector de los servicios (miles)	...	...	...
% del empleo total	...	...	...
Exportaciones de servicios comerciales			
% del PIB	33.2	3	1
% de las exportaciones de mercancías y servicios	76	0	0
IED en los servicios - Volumen (mill. $EE.UU.)			
Entradas	...	...	...
Salidas	...	...	...
Sectores de servicios con compromisos AGCS (n°)	103	-	-
AIE sobre servicios notificados a la OMC (n°)	0	-	-

	Valor 2013	Variación en % 2005-13	Variación en % 2013	Rango 2013
Comercio - Balanza de pagos (mill. $EE.UU.)				
Importaciones de servicios comerciales	259	3	-10	168
Transporte	84	-2	-22	167
Viajes	119	7	-3	144
Otros servicios comerciales	56	6	0	174
Exportaciones de servicios comerciales	627	12	8	139
Transporte	122	2	-7	133
Viajes	463	18	12	120
Otros servicios comerciales	42	7	23	162
Comercio neto de servicios comerciales	368	...	...	
Principales destinos				**Parte**
...	...	...	...	...
Ventas FATS (mill. $EE.UU.)				
Entradas	...	...	...	
Salidas	...	...	...	

Transporte

	Valor 2013	Variación en % 2005-13	Variación en % 2013	Particip. mundo
Inversión en la economía (mill. $EE.UU.)				
Formación bruta de capital fijo	...	...	...	
Entradas de IED				
Volumen	...	...	...	
Corrientes (2010)	19	-	-	
Indicadores de mercado				
Aeropuertos internacionales (n°, 2005)	2	...	...	0.2%
Flota de aeronaves (n°, 2005)	7	...	...	0.0%
Flota de marina mercante ('000 TPM)	25	2	0	0.0%
Líneas ferroviarias, red tot. (km)	...	...	...	
Carreteras, red tot. (km)	...	...	...	
Producción y empleo				
Valor añadido (mill. $EE.UU., 2010)	180	...	1	
% del valor añadido total (2010)	12.4	...	5	
Empleo (% del empleo tot.)	...	...	...	
Tráfico portuario de contenedores ('000 TEU)	...	...	...	
Pasajeros (mill. P-km)				
Por vía aérea	...	...	...	
Por ferrocarril	...	...	...	
Por carretera	...	...	...	
Carga (mill. ton-km)				
Por vía aérea	...	...	...	
Por ferrocarril	...	...	...	
Por carretera	...	...	...	

	Valor 2013	Variación en % 2005-13	Variación en % 2013	Particip. mundo
Comercio - Balanza de pagos (mill. $EE.UU.)				
Importaciones de servicios de transporte	84	-2	-22	0.0%
Por mar	56	5	5	
Por vía aérea	28	-9	-48	
Por otros medios (ferrocarril, carretera, etc.)	...	...	...	
Exportaciones de servicios de transporte	122	2	-7	0.0%
Por mar	11	6	56	
Por vía aérea	111	2	-10	
Por otros medios (ferrocarril, carretera, etc.)	...	...	...	
Otros indicadores del comercio				
Carga internacional				
Por mar (mill. toneladas)	...	...	...	
Por vía aérea (mill. ton-km)	...	...	...	
Por carretera (mill. ton-km)	...	...	...	
Pasajeros intl. - Por vía aérea (mill. P-km)	...	...	...	
Inversiones en el extranjero (mill. $EE.UU.)				
Salidas de IED				
Volumen	...	...	...	
Corrientes	...	-	-	

Telecomunicaciones

	Valor 2013	Variación en % 2005-13	Variación en % 2013	Rango 2013
Inversión en la economía (mill. $ EE.UU.)				
Formación bruta de capital fijo	...	...	...	
Entradas de IED				
Volumen	...	...	...	
Corrientes (2006)	19	-	-	
Indicadores de mercado				
Total de abonos a telefonía (por 100 hab.)	113	17	13	120
Abonos a telefonía móvil (% del tot. de abonos)	88.3	7	3	101
Usuarios de Internet (por 100 hab.)	37.5	26	8	115
Abonos a Internet de banda ancha (por 100 hab.)	4.3	47	6	114
Servidores de Internet seguros (n°)	13	...	8	159

	Valor 2013	Variación en % 2005-13	Variación en % 2013
Producción y empleo			
Valor añadido (mill. $EE.UU., 2010)	66	...	-19
% del valor añadido total (2010)	4.6	...	-16
Comercio - Balanza de pagos (mill. $EE.UU.)			
Servicios de telecomunicaciones			
Importaciones	...	...	...
Exportaciones	...	...	...
Inversiones en el extranjero (mill. $EE.UU.)			
Salidas de IED			
Volumen	...	...	...
Corrientes	...	-	-

Finanza y seguros

	Valor 2013	Variación en % 2005-13	Variación en % 2013	Rango 2013
Inversión en la economía (mill. $ EE.UU.)				
Formación bruta de capital fijo	...	...	...	
Entradas de IED				
Volumen	...	...	...	
Corrientes (2008)	4	-	-	
Indicadores de mercado				
Crédito interno por el sector bancario (% del PIB, 2012)	82.9	2	1	49
Diferencial de tasas de interés (%, 2012)	6.1	-5	-5	58
Capitalización de mercado (% del PIB)	...	...	...	
Densidad de seguros ($EE.UU. por hab.)	...	...	...	
Penetración de los seguros (% del PIB)	...	...	...	
Producción y empleo				
Valor añadido (mill. $EE.UU., 2010)	61	...	-8	
% del total de valor añadido (2010)	4.2	...	-5	
Empleo (% del empleo tot.)	...	...	...	

	Valor 2013	Variación en % 2005-13	Variación en % 2013
Comercio - Balanza de pagos (mill. $EE.UU.)			
Servicios financieros			
Importaciones	2	-8	-22
Exportaciones	2	17	-5
Servicios de seguros			
Importaciones	14	8	-22
Exportaciones	5	6	44
Inversiones en el extranjero (mill. $EE.UU.)			
Salidas de IED			
Volumen	...	...	...
Corrientes	...	-	-

Camboya

	Valor 2013	Variación en % 2005-13	Variación en % 2013
Indicadores básicos			
PIB (mill. $EE.UU. corrientes)	15250	12	9
Valor añadido servicios (% valor añadido tot., 2012)	39.1	0	1
del cual: servicios de infraestructura	9.9		
Empleo en el sector de los servicios (miles, 2010)	927	...	...
% del empleo total	...	...	...
Exportaciones de servicios comerciales			
% del PIB	17.7	1	1
% de las exportaciones de mercancías y servicios	27.9	1	-4
IED en los servicios - Volumen (mill. $EE.UU.)			
Entradas (2011)	2780	23	11
Salidas	...	...	...
Sectores de servicios con compromisos AGCS (n°)	94	-	-
AIE sobre servicios notificados a la OMC (n°)	3	-	-

	Valor 2013	Variación en % 2005-13	Variación en % 2013	Rango 2013
Comercio - Balanza de pagos (mill. $EE.UU.)				
Importaciones de servicios comerciales	1743	14	16	115
Transporte	988	13	19	93
Viajes	328	16	13	110
Otros servicios comerciales	427	12	10	121
Exportaciones de servicios comerciales	2700	12	10	93
Transporte	344	13	10	108
Viajes	1944	11	8	70
Otros servicios comerciales	413	20	20	104
Comercio neto de servicios comerciales	958	...	...	
Principales destinos				**Parte**
...	...	...	...	...
Ventas FATS (mill. $EE.UU.)				
Entradas	...	...	...	
Salidas	...	...	...	

Transporte

	Valor 2013	Variación en % 2005-13	Variación en % 2013	Particip. mundo
Inversión en la economía (mill. $EE.UU.)				
Formación bruta de capital fijo	...	...	...	
Entradas de IED				
Volumen (2012) a	527	22	2	
Corrientes (2012) a	2	-	-	
Indicadores de mercado				
Aeropuertos internacionales (n°, 2005)	2	...	...	0.2%
Flota de aeronaves (n°, 2005)	12	...	...	0.0%
Flota de marina mercante ('000 TPM)	2075	...	-3	0.1%
Líneas ferroviarias, red tot. (km, 2005)	650	...	...	0.1%
Carreteras, red tot. (km, 2009)	39618	...	...	
Producción y empleo				
Valor añadido (mill. $EE.UU., 2012) a	1057	12	8	
% del valor añadido total (2012) a	8.1	1	-1	
Empleo (% del empleo tot.)	...	...	...	
Tráfico portuario de contenedores ('000 TEU, 2012)	246	...	4	0.0%
Pasajeros (mill. P-km)				
Por vía aérea (2007)	432	60	57	0.0%
Por ferrocarril (2005)	45	...	...	0.0%
Por carretera	...	...	...	
Carga (mill. ton-km)				
Por vía aérea (2007)	2	28	85	0.0%
Por ferrocarril	...	...	...	
Por carretera	...	...	...	

	Valor 2013	Variación en % 2005-13	Variación en % 2013	Particip. mundo
Comercio - Balanza de pagos (mill. $EE.UU.)				
Importaciones de servicios de transporte	988	13	19	0.1%
Por mar (2012)	680	12	10	
Por vía aérea (2012)	141	13	14	
Por otros medios (ferrocarril, carretera, etc.) (2012)	8	27	-13	
Exportaciones de servicios de transporte	344	13	10	0.0%
Por mar (2012)	33	13	34	
Por vía aérea (2012)	264	13	15	
Por otros medios (ferrocarril, carretera, etc.) (2012)	16	53	-23	
Otros indicadores del comercio				
Carga internacional				
Por mar (mill. toneladas)	...	...	...	
Por vía aérea (mill. ton-km, 2007)	2	31	85	0.0%
Por carretera (mill. ton-km)	...	...	...	
Pasajeros intl. - Por vía aérea (mill. P-km, 2007)	420	71	59	0.0%
Inversiones en el extranjero (mill. $EE.UU.)				
Salidas de IED				
Volumen	...	...	...	
Corrientes	...	-	-	

Telecomunicaciones

	Valor 2013	Variación en % 2005-13	Variación en % 2013	Rango 2013
Inversión en la economía (mill. $ EE.UU.)				
Formación bruta de capital fijo	...	...	...	
Entradas de IED				
Volumen (2011)	518	26	2	
Corrientes (2011)	9	-	-	
Indicadores de mercado				
Total de abonos a telefonía (por 100 hab.)	137	42	3	92
Abonos a telefonía móvil (% del tot. de abonos)	98.0	0	1	35
Usuarios de Internet (por 100 hab.)	6.0	44	21	179
Abonos a Internet de banda ancha (por 100 hab.)	0.2	47	10	161
Servidores de Internet seguros (n°)	31	54	-30	134

	Valor 2013	Variación en % 2005-13	Variación en % 2013
Producción y empleo			
Valor añadido (mill. $EE.UU.)	...	...	...
% del valor añadido total	...	...	...
Comercio - Balanza de pagos (mill. $EE.UU.)			
Servicios de telecomunicaciones			
Importaciones	40	3	8
Exportaciones (2012)	45	4	0
Inversiones en el extranjero (mill. $EE.UU.)			
Salidas de IED			
Volumen	...	...	...
Corrientes	...	-	-

Finanza y seguros

	Valor 2013	Variación en % 2005-13	Variación en % 2013	Rango 2013
Inversión en la economía (mill. $ EE.UU.)				
Formación bruta de capital fijo	...	...	...	
Entradas de IED				
Volumen (2011)	1556	33	16	
Corrientes (2011)	227	-	-	
Indicadores de mercado				
Crédito interno por el sector bancario (% del PIB, 2012)	33.8	25	40	113
Diferencial de tasas de interés (%)	...	...	...	
Capitalización de mercado (% del PIB)	...	...	...	
Densidad de seguros ($EE.UU. por hab.)	...	...	...	
Penetración de los seguros (% del PIB)	...	...	...	
Producción y empleo				
Valor añadido (mill. $EE.UU., 2012)	229	18	17	
% del total de valor añadido (2012)	1.8	6	7	
Empleo (% del empleo tot.)	...	...	...	

	Valor 2013	Variación en % 2005-13	Variación en % 2013
Comercio - Balanza de pagos (mill. $EE.UU.)			
Servicios financieros			
Importaciones	29	9	431
Exportaciones	62	25	3
Servicios de seguros			
Importaciones	105	17	11
Exportaciones	1	-2	-50
Inversiones en el extranjero (mill. $EE.UU.)			
Salidas de IED			
Volumen	...	...	...
Corrientes	...	-	-

a Se incluyen las comunicaciones.

Camerún

	Valor 2013	Variación en % 2005-13	Variación en % 2013
Indicadores básicos			
PIB (mill. $EE.UU. corrientes)	29275	7	11
Valor añadido servicios (% valor añadido tot., 2011)	42.3	0	0
del cual: servicios de infraestructura	8.2		
Empleo en el sector de los servicios (miles)	...	...	...
% del empleo total	...	...	...
Exportaciones de servicios comerciales			
% del PIB (2012)	5.8	2	-18
% de las exportaciones de mercancías y servicios	21.2	0	-13
IED en los servicios - Volumen (mill. $EE.UU.)			
Entradas	...	...	...
Salidas	...	...	...
Sectores de servicios con compromisos AGCS (n°)	3	-	-
AIE sobre servicios notificados a la OMC (n°)	0	-	-

	Valor 2013	Variación en % 2005-13	Variación en % 2013	Rango 2013
Comercio - Balanza de pagos (mill. $EE.UU.)				
Importaciones de servicios comerciales (2012)	2067	5	6	108
Transporte (2012)	907	10	2	98
Viajes (2012)	518	6	-2	92
Otros servicios comerciales (2012)	642	1	20	108
Exportaciones de servicios comerciales (2012)	1548	9	-14	108
Transporte (2012)	537	3	-2	91
Viajes (2012)	349	10	-15	128
Otros servicios comerciales (2012)	661	14	-22	91
Comercio neto de servicios comerciales (2012)	-519	...	...	
Principales destinos				**Parte**
...	...	...	...	...
Ventas FATS (mill. $EE.UU.)				
Entradas	...	...	...	
Salidas	...	...	...	

Transporte

	Valor 2013	Variación en % 2005-13	Variación en % 2013	Particip. mundo
Inversión en la economía (mill. $EE.UU.)				
Formación bruta de capital fijo	...	...	...	
Entradas de IED				
Volumen	...	...	...	
Corrientes	...	-	-	
Indicadores de mercado				
Aeropuertos internacionales (n°, 2005)	3	...	...	0.3%
Flota de aeronaves (n°, 2005)	9	...	...	0.0%
Flota de marina mercante ('000 TPM)	654	8	0	0.0%
Líneas ferroviarias, red tot. (km, 2011)	977	0	0	0.1%
Carreteras, red tot. (km, 2010)	49751	...	...	
Producción y empleo				
Valor añadido (mill. $EE.UU., 2011)	1420	13	15	
% del valor añadido total (2011)	5.8	4	2	
Empleo (% del empleo tot.)	...	...	...	
Tráfico portuario de contenedores ('000 TEU, 2012)	313	...	4	0.1%
Pasajeros (mill. P-km)				
Por vía aérea	...	...	...	
Por ferrocarril (2011)	495	7	...	0.0%
Por carretera	...	...	...	
Carga (mill. ton-km)				
Por vía aérea	...	...	...	
Por ferrocarril (2011)	1057	-1	...	0.0%
Por carretera	...	...	...	

	Valor 2013	Variación en % 2005-13	Variación en % 2013	Particip. mundo
Comercio - Balanza de pagos (mill. $EE.UU.)				
Importaciones de servicios de transporte (2012)	907	10	2	0.1%
Por mar (2012)	716	13	-5	
Por vía aérea (2012)	161	0	23	
Por otros medios (ferrocarril, carretera, etc.) (2012)	30	42	345	
Exportaciones de servicios de transporte (2012)	537	3	-2	0.1%
Por mar (2012)	75	12	-2	
Por vía aérea (2012)	70	-1	-7	
Por otros medios (ferrocarril, carretera, etc.) (2012)	392	3	-1	
Otros indicadores del comercio				
Carga internacional				
Por mar (mill. toneladas, 2011)	2	...	...	
Por vía aérea (mill. ton-km)	...	...	...	
Por carretera (mill. ton-km)	...	...	...	
Pasajeros intl. - Por vía aérea (mill. P-km)	...	...	...	
Inversiones en el extranjero (mill. $EE.UU.)				
Salidas de IED				
Volumen	...	...	...	
Corrientes	...	-	-	

Telecomunicaciones

	Valor 2013	Variación en % 2005-13	Variación en % 2013	Rango 2013
Inversión en la economía (mill. $ EE.UU.)				
Formación bruta de capital fijo	...	...	...	
Entradas de IED				
Volumen	...	...	...	
Corrientes	...	-	-	
Indicadores de mercado				
Total de abonos a telefonía (por 100 hab.)	74	24	16	158
Abonos a telefonía móvil (% del tot. de abonos)	95.1	0	0	55
Usuarios de Internet (por 100 hab.)	6.4	21	12	177
Abonos a Internet de banda ancha (por 100 hab.)	0.1	...	33	177
Servidores de Internet seguros (n°)	33	42	27	133

	Valor 2013	Variación en % 2005-13	Variación en % 2013
Producción y empleo			
Valor añadido (mill. $EE.UU., 2011)	315	6	9
% del valor añadido total (2011)	1.3	-2	-3
Comercio - Balanza de pagos (mill. $EE.UU.)			
Servicios de telecomunicaciones			
Importaciones (2012)	32	...	31
Exportaciones (2012)	95	...	0
Inversiones en el extranjero (mill. $EE.UU.)			
Salidas de IED			
Volumen	...	...	...
Corrientes	...	-	-

Finanza y seguros

	Valor 2013	Variación en % 2005-13	Variación en % 2013	Rango 2013
Inversión en la economía (mill. $ EE.UU.)				
Formación bruta de capital fijo	...	...	...	
Entradas de IED				
Volumen	...	...	...	
Corrientes	...	-	-	
Indicadores de mercado				
Crédito interno por el sector bancario (% del PIB, 2012)	14.4	1	3	144
Diferencial de tasas de interés (%, 2007)	10.8	-8	-2	22
Capitalización de mercado (% del PIB)	...	...	...	
Densidad de seguros ($EE.UU. por hab.)	...	...	...	
Penetración de los seguros (% del PIB)	...	...	...	
Producción y empleo				
Valor añadido (mill. $EE.UU., 2011)	261	5	28	
% del total de valor añadido (2011)	1.1	-3	14	
Empleo (% del empleo tot.)	...	...	...	

	Valor 2013	Variación en % 2005-13	Variación en % 2013
Comercio - Balanza de pagos (mill. $EE.UU.)			
Servicios financieros			
Importaciones (2012)	34	14	0
Exportaciones (2012)	29	31	129
Servicios de seguros			
Importaciones (2012)	120	3	-3
Exportaciones (2012)	52	2	41
Inversiones en el extranjero (mill. $EE.UU.)			
Salidas de IED			
Volumen	...	...	...
Corrientes	...	-	-

Descargar los datos:
www.wto.org/estadisticas

Canadá

	Valor 2013	Variación en % 2005-13	Variación en % 2013
Indicadores básicos			
PIB (mill. $EE.UU. corrientes)	1825096	6	0
Valor añadido servicios (% valor añadido tot., 2012)	71.1	1	0
del cual: servicios de infraestructura	...		
Empleo en el sector de los servicios (miles, 2012)	10621	-1	1
% del empleo total (2012)	71.6	0	0
Exportaciones de servicios comerciales			
% del PIB	4.3	-1	0
% de las exportaciones de mercancías y servicios	14.3	1	0
IED en los servicios - Volumen (mill. $EE.UU.)			
Entradas	...	...	...
Salidas	...	...	...
Sectores de servicios con compromisos AGCS (n°)	105	-	-
AIE sobre servicios notificados a la OMC (n°)	5	-	-

	Valor 2013	Variación en % 2005-13	Variación en % 2013	Rango 2013
Comercio - Balanza de pagos (mill. $EE.UU.)				
Importaciones de servicios comerciales	104865	6	-1	14
Transporte	22388	6	-2	15
Viajes	35192	9	0	7
Otros servicios comerciales	47284	5	-1	16
Exportaciones de servicios comerciales	78162	5	0	17
Transporte	12538	3	0	21
Viajes	17652	3	1	17
Otros servicios comerciales	47972	6	-1	19
Comercio neto de servicios comerciales	-26703	...	...	
Principales destinos (2012)				**Parte**
1. Estados Unidos	42864	5	-2	54.8%
2. Unión Europea (27)	13271	...	-6	17.0%
3. Japón	1192	-1	-3	1.5%
Ventas FATS (mill. $EE.UU.)				
Entradas	...	...	...	
Salidas (2010) a	135638	11	14	

Transporte

	Valor 2013	Variación en % 2005-13	Variación en % 2013	Particip. mundo
Inversión en la economía (mill. $EE.UU.)				
Formación bruta de capital fijo (2008)	19077	22	21	
Entradas de IED				
Volumen (2012)	8873	...	93	
Corrientes	...	-	-	
Indicadores de mercado				
Aeropuertos internacionales (n°, 2005)	34	...	...	3.0%
Flota de aeronaves (n°, 2005)	1118	...	...	4.1%
Flota de marina mercante ('000 TPM)	3332	1	0	0.2%
Líneas ferroviarias, red tot. (km, 2011)	64318	2	19	6.3%
Carreteras, red tot. (km, 2010)	1042300	...	-26	
Producción y empleo				
Valor añadido (mill. $EE.UU., 2012) b	128658	6	2	
% del valor añadido total (2012) b	7.5	-1	0	
Empleo (% del empleo tot., 2011)	5.8	3	3	
Tráfico portuario de contenedores ('000 TEU, 2012)	5296	3	5	0.9%
Pasajeros (mill. P-km)				
Por vía aérea	152627	10	2	2.6%
Por ferrocarril (2011)	2781	11	96	0.1%
Por carretera (2009)	493000	...	...	
Carga (mill. ton-km)				
Por vía aérea	1946	6	-1	1.0%
Por ferrocarril (2011)	352535	0	18	3.6%
Por carretera (2011)	136393	...	1	

	Valor 2013	Variación en % 2005-13	Variación en % 2013	Particip. mundo
Comercio - Balanza de pagos (mill. $EE.UU.)				
Importaciones de servicios de transporte	22388	6	-2	1.9%
Por mar (2012)	9936	7	-3	
Por vía aérea (2012)	10288	7	0	
Por otros medios (ferrocarril, carretera, etc.) (2012)	2507	3	-1	
Exportaciones de servicios de transporte	12538	3	0	1.4%
Por mar (2012)	2656	-1	-4	
Por vía aérea (2012)	6364	7	0	
Por otros medios (ferrocarril, carretera, etc.) (2012)	3531	3	3	
Otros indicadores del comercio				
Carga internacional				
Por mar (mill. toneladas, 2011)	227	2	22	
Por vía aérea (mill. ton-km)	1591	5	0	1.0%
Por carretera (mill. ton-km)	...	...	...	
Pasajeros intl. - Por vía aérea (mill. P-km)	104475	10	1	2.9%
Inversiones en el extranjero (mill. $EE.UU.)				
Salidas de IED				
Volumen (2012)	24898	...	16	
Corrientes	...	-	-	

Telecomunicaciones

	Valor 2013	Variación en % 2005-13	Variación en % 2013	Rango 2013
Inversión en la economía (mill. $ EE.UU.)				
Formación bruta de capital fijo	...	...	...	
Entradas de IED				
Volumen (2009)	20603	...	21	
Corrientes	...	-	-	
Indicadores de mercado				
Total de abonos a telefonía (por 100 hab.)	128	2	-2	103
Abonos a telefonía móvil (% del tot. de abonos)	61.2	3	0	200
Usuarios de Internet (por 100 hab.)	85.8	2	3	19
Abonos a Internet de banda ancha (por 100 hab.)	33.3	5	2	17
Servidores de Internet seguros (n°)	36398	9	-15	7

	Valor 2013	Variación en % 2005-13	Variación en % 2013
Producción y empleo			
Valor añadido (mill. $EE.UU.)	...	...	...
% del valor añadido total	...	...	...
Comercio - Balanza de pagos (mill. $EE.UU.)			
Servicios de telecomunicaciones			
Importaciones	1512	8	-3
Exportaciones	1799	6	-11
Inversiones en el extranjero (mill. $EE.UU.)			
Salidas de IED			
Volumen (2009)	17369	...	21
Corrientes	...	-	-

Finanza y seguros

	Valor 2013	Variación en % 2005-13	Variación en % 2013	Rango 2013
Inversión en la economía (mill. $ EE.UU.)				
Formación bruta de capital fijo (2008)	15746	6	-11	
Entradas de IED				
Volumen (2012)	85524	-1	0	
Corrientes (2012)	-1453	-	-	
Indicadores de mercado				
Crédito interno por el sector bancario (% del PIB, 2008)	173.1	-4	15	15
Diferencial de tasas de interés (%, 2012)	2.5	-5	0	108
Capitalización de mercado (% del PIB, 2012)	110.7	-2	3	10
Densidad de seguros ($EE.UU. por hab.)	3563	5	0	15
Penetración de los seguros (% del PIB)	6.9	0	1	19
Producción y empleo				
Valor añadido (mill. $EE.UU.)	...	...	...	
% del total de valor añadido	...	...	...	
Empleo (% del empleo tot., 2012)	4.7	1	2	

	Valor 2013	Variación en % 2005-13	Variación en % 2013
Comercio - Balanza de pagos (mill. $EE.UU.)			
Servicios financieros			
Importaciones	4167	5	-5
Exportaciones	4159	10	3
Servicios de seguros			
Importaciones	5126	...	-5
Exportaciones	2075	...	-3
Inversiones en el extranjero (mill. $EE.UU.)			
Salidas de IED			
Volumen (2012)	285507	7	8
Corrientes (2012)	18627	-	-

a Con exclusión de las sucursales. Se excluyen las actividades de intermediación financiera.
b Se incluyen las comunicaciones.

Chile

	Valor 2013	Variación en % 2005-13	Variación en % 2013
Indicadores básicos			
PIB (mill. $EE.UU. corrientes)	277199	11	4
Valor añadido servicios (% valor añadido tot., 2012)	55.4	1	4
del cual: servicios de infraestructura	12.3		
Empleo en el sector de los servicios (miles, 2012)	3023	-3	2
% del empleo total (2012)	55.7	...	-1
Exportaciones de servicios comerciales			
% del PIB	4.6	-3	-1
% de las exportaciones de mercancías y servicios	14.2	0	4
IED en los servicios - Volumen (mill. $EE.UU.)			
Entradas (2012)	98770	...	21
Salidas (2012)	34702	...	17
Sectores de servicios con compromisos AGCS (n°)	42	-	-
AIE sobre servicios notificados a la OMC (n°)	18	-	-

	Valor 2013	Variación en % 2005-13	Variación en % 2013	Rango 2013
Comercio - Balanza de pagos (mill. $EE.UU.)				
Importaciones de servicios comerciales	15335	9	7	48
Transporte	7338	7	4	37
Viajes	1908	8	4	60
Otros servicios comerciales	6088	12	11	48
Exportaciones de servicios comerciales	12660	8	3	50
Transporte	6357	5	-2	29
Viajes	2219	9	3	66
Otros servicios comerciales	4084	12	10	46
Comercio neto de servicios comerciales	-2675	...	...	
Principales destinos				**Parte**
...	...	...	...	...
Ventas FATS (mill. $EE.UU.)				
Entradas	...	...	...	
Salidas	...	...	...	

Transporte

	Valor 2013	Variación en % 2005-13	Variación en % 2013	Particip. mundo
Inversión en la economía (mill. $EE.UU.)				
Formación bruta de capital fijo	...	...	...	
Entradas de IED				
Volumen (2012)	5973	...	20	
Corrientes (2012)	35	-	-	
Indicadores de mercado				
Aeropuertos internacionales (n°, 2005)	5	...	...	0.4%
Flota de aeronaves (n°, 2005)	91	...	...	0.3%
Flota de marina mercante ('000 TPM)	794	-4	-15	0.0%
Líneas ferroviarias, red tot. (km, 2009)	5529	-2	3	0.5%
Carreteras, red tot. (km, 2011)	77603	-1	0	
Producción y empleo				
Valor añadido (mill. $EE.UU., 2012)	10959	6	8	
% del valor añadido total (2012)	4.5	-5	1	
Empleo (% del empleo tot., 2012) a	7.3	...	0	
Tráfico portuario de contenedores ('000 TEU, 2012)	3588	10	4	0.6%
Pasajeros (mill. P-km)				
Por vía aérea	24274	7	-3	0.4%
Por ferrocarril (2009)	840	3	11	0.0%
Por carretera	...	...	...	
Carga (mill. ton-km)				
Por vía aérea	1553	5	2	0.8%
Por ferrocarril (2009)	4032	1	-6	0.0%
Por carretera	...	...	...	

	Valor 2013	Variación en % 2005-13	Variación en % 2013	Particip. mundo
Comercio - Balanza de pagos (mill. $EE.UU.)				
Importaciones de servicios de transporte	7338	7	4	0.6%
Por mar (2008)	5148	21	36	
Por vía aérea (2008)	1004	10	3	
Por otros medios (ferrocarril, carretera, etc.) (2008)	613	10	20	
Exportaciones de servicios de transporte	6357	5	-2	0.7%
Por mar (2008)	4224	15	29	
Por vía aérea (2008)	1955	13	18	
Por otros medios (ferrocarril, carretera, etc.) (2008)	324	15	14	
Otros indicadores del comercio				
Carga internacional				
Por mar (mill. toneladas)	...	...	...	
Por vía aérea (mill. ton-km)	1507	5	2	0.9%
Por carretera (mill. ton-km)	...	...	...	
Pasajeros intl. - Por vía aérea (mill. P-km)	14288	4	-12	0.4%
Inversiones en el extranjero (mill. $EE.UU.)				
Salidas de IED				
Volumen (2012)	2479	...	19	
Corrientes (2012)	73	-	-	

Telecomunicaciones

	Valor 2013	Variación en % 2005-13	Variación en % 2013	Rango 2013
Inversión en la economía (mill. $ EE.UU.)				
Formación bruta de capital fijo	...	...	...	
Entradas de IED				
Volumen (2012)	4362	...	19	
Corrientes (2012)	-181	-	-	
Indicadores de mercado				
Total de abonos a telefonía (por 100 hab.)	152	7	-2	66
Abonos a telefonía móvil (% del tot. de abonos)	88.1	2	0	103
Usuarios de Internet (por 100 hab.)	66.5	10	8	53
Abonos a Internet de banda ancha (por 100 hab.)	12.3	14	-1	78
Servidores de Internet seguros (n°)	1649	22	15	38

	Valor 2013	Variación en % 2005-13	Variación en % 2013
Producción y empleo			
Valor añadido (mill. $EE.UU., 2012)	5344	12	7
% del valor añadido total (2012)	2.2	0	1
Comercio - Balanza de pagos (mill. $EE.UU.)			
Servicios de telecomunicaciones			
Importaciones	...	...	...
Exportaciones	...	...	...
Inversiones en el extranjero (mill. $EE.UU.)			
Salidas de IED			
Volumen (2012)	-7	...	116
Corrientes (2012)	38	-	-

Finanza y seguros

	Valor 2013	Variación en % 2005-13	Variación en % 2013	Rango 2013
Inversión en la economía (mill. $ EE.UU.)				
Formación bruta de capital fijo (2012)	5805	...	10	
Entradas de IED				
Volumen (2012)	67424	...	19	
Corrientes (2012)	5187	-	-	
Indicadores de mercado				
Crédito interno por el sector bancario (% del PIB, 2012)	108.8	5	2	36
Diferencial de tasas de interés (%, 2012)	4.3	7	14	89
Capitalización de mercado (% del PIB, 2012)	117.7	1	9	8
Densidad de seguros ($EE.UU. por hab.)	664	12	11	36
Penetración de los seguros (% del PIB)	4.2	2	7	36
Producción y empleo				
Valor añadido (mill. $EE.UU., 2012)	13818	13	14	
% del total de valor añadido (2012)	5.6	1	7	
Empleo (% del empleo tot., 2012)	2.5	...	10	

	Valor 2013	Variación en % 2005-13	Variación en % 2013
Comercio - Balanza de pagos (mill. $EE.UU.)			
Servicios financieros			
Importaciones (2012)	706	16	-39
Exportaciones (2012)	431	44	1
Servicios de seguros			
Importaciones	1027	10	0
Exportaciones	329	9	-7
Inversiones en el extranjero (mill. $EE.UU.)			
Salidas de IED			
Volumen (2012)	14330	...	18
Corrientes (2012)	624	-	-

a Se incluyen las comunicaciones.

Descargar los datos:
www.wto.org/estadisticas

China

	Valor 2013	Variación en % 2005-13	Variación en % 2013
Indicadores básicos			
PIB (mill. $EE.UU. corrientes)	9240270	19	12
Valor añadido servicios (% valor añadido tot., 2011)	44.2	1	2
del cual: servicios de infraestructura	10.3		
Empleo en el sector de los servicios (miles, 2012) a	61080	5	5
% del empleo total (2012) a	40.1	0	-1
Exportaciones de servicios comerciales			
% del PIB	2.2	-5	-4
% de las exportaciones de mercancías y servicios	8.4	-1	0
IED en los servicios - Volumen (mill. $EE.UU.)			
Entradas (2010)	861498	...	...
Salidas (2011)	309811	41	28
Sectores de servicios con compromisos AGCS (n°)	93	-	-
AIE sobre servicios notificados a la OMC (n°)	10	-	-

	Valor 2013	Variación en % 2005-13	Variación en % 2013	Rango 2013
Comercio - Balanza de pagos (mill. $EE.UU.)				
Importaciones de servicios comerciales	329424	19	18	2
Transporte	94308	16	10	2
Viajes	128652	25	26	1
Otros servicios comerciales	106464	16	15	4
Exportaciones de servicios comerciales	204718	14	7	5
Transporte	37626	12	-3	7
Viajes	51637	7	3	5
Otros servicios comerciales	115455	19	14	5
Comercio neto de servicios comerciales	-124706	...	...	
Principales destinos (2012)				**Parte**
1. Hong Kong, China	87117	...	19	45.7%
2. Estados Unidos	25652	...	-4	13.5%
3. Unión Europea (27)	21597	...	6	11.3%
Ventas FATS (mill. $EE.UU.)				
Entradas (2008)	133960	...	...	
Salidas	...	...	...	

Transporte

	Valor 2013	Variación en % 2005-13	Variación en % 2013	Particip. mundo
Inversión en la economía (mill. $EE.UU.)				
Formación bruta de capital fijo	...	...	...	
Entradas de IED				
Volumen (2010) b	62261	...	...	
Corrientes (2010) b	2244	-	-	
Indicadores de mercado				
Aeropuertos internacionales (n°, 2005)	51	...	...	4.5%
Flota de aeronaves (n°, 2005)	965	...	...	3.5%
Flota de marina mercante ('000 TPM)	68700	11	11	4.2%
Líneas ferroviarias, red tot. (km, 2012)	66298	1	0	6.5%
Carreteras, red tot. (km, 2011)	4106387	3	2	
Producción y empleo				
Valor añadido (mill. $EE.UU., 2012) b	395413	17	14	
% del valor añadido total (2011) b	5	-2	4	
Empleo (% del empleo tot., 2012) a	4.4	-3	-5	
Tráfico portuario de contenedores ('000 TEU, 2012)	155017	13	8	25.8%
Pasajeros (mill. P-km)				
Por vía aérea	562748	14	12	9.7%
Por ferrocarril (2012)	795639	5	-2	27.8%
Por carretera (2011)	1676025	10	12	
Carga (mill. ton-km)				
Por vía aérea	16054	10	3	8.6%
Por ferrocarril (2012)	2518310	4	-2	25.7%
Por carretera (2011)	5137474	34	18	

	Valor 2013	Variación en % 2005-13	Variación en % 2013	Particip. mundo
Comercio - Balanza de pagos (mill. $EE.UU.)				
Importaciones de servicios de transporte	94308	16	10	8.1%
Por mar (2012)	66727	17	6	
Por vía aérea (2012)	16573	19	11	
Por otros medios (ferrocarril, carretera, etc.) (2012)	2562	4	2	
Exportaciones de servicios de transporte	37626	12	-3	4.2%
Por mar (2012)	27081	17	13	
Por vía aérea (2012)	9900	14	2	
Por otros medios (ferrocarril, carretera, etc.) (2012)	1932	-5	5	
Otros indicadores del comercio				
Carga internacional				
Por mar (mill. toneladas)	...	...	...	
Por vía aérea (mill. ton-km)	10416	11	2	6.5%
Por carretera (mill. ton-km)	...	...	...	
Pasajeros intl. - Por vía aérea (mill. P-km)	111918	12	15	3.1%
Inversiones en el extranjero (mill. $EE.UU.)				
Salidas de IED				
Volumen (2011) b	25261	24	9	
Corrientes (2011) b	2564	-	-	

Telecomunicaciones

	Valor 2013	Variación en % 2005-13	Variación en % 2013	Rango 2013
Inversión en la economía (mill. $ EE.UU.)				
Formación bruta de capital fijo	...	...	...	
Entradas de IED				
Volumen	...	...	...	
Corrientes	...	-	-	
Indicadores de mercado				
Total de abonos a telefonía (por 100 hab.)	108	8	7	130
Abonos a telefonía móvil (% del tot. de abonos)	82.2	6	3	136
Usuarios de Internet (por 100 hab.)	45.8	23	8	98
Abonos a Internet de banda ancha (por 100 hab.)	13.6	22	7	71
Servidores de Internet seguros (n°)	5258	37	24	23

	Valor 2013	Variación en % 2005-13	Variación en % 2013
Producción y empleo			
Valor añadido (mill. $EE.UU.)	...	...	...
% del valor añadido total	...	...	...
Comercio - Balanza de pagos (mill. $EE.UU.)			
Servicios de telecomunicaciones			
Importaciones	...	...	...
Exportaciones	...	...	...
Inversiones en el extranjero (mill. $EE.UU.)			
Salidas de IED			
Volumen (2009)	13592	24	41
Corrientes	...	-	-

Finanza y seguros

	Valor 2013	Variación en % 2005-13	Variación en % 2013	Rango 2013
Inversión en la economía (mill. $ EE.UU.)				
Formación bruta de capital fijo	...	...	...	
Entradas de IED				
Volumen (2010)	65743	...	...	
Corrientes (2010)	1124	-	-	
Indicadores de mercado				
Crédito interno por el sector bancario (% del PIB, 2012)	155.1	2	7	18
Diferencial de tasas de interés (%, 2012)	3	-1	-2	102
Capitalización de mercado (% del PIB, 2012)	44.9	4	-3	45
Densidad de seguros ($EE.UU. por hab.)	201	20	12	61
Penetración de los seguros (% del PIB)	3	1	1	47
Producción y empleo				
Valor añadido (mill. $EE.UU., 2012)	455025	30	23	
% del total de valor añadido (2011)	5.3	7	1	
Empleo (% del empleo tot., 2012) a	3.5	4	-1	

	Valor 2013	Variación en % 2005-13	Variación en % 2013
Comercio - Balanza de pagos (mill. $EE.UU.)			
Servicios financieros			
Importaciones	3685	48	91
Exportaciones	3168	47	68
Servicios de seguros			
Importaciones	22095	15	7
Exportaciones	4038	28	21
Inversiones en el extranjero (mill. $EE.UU.)			
Salidas de IED			
Volumen (2011)	67393	...	22
Corrientes (2011)	6071	-	-

a Unidades de propiedad estatal, unidades urbanas de propiedad colectiva y otras unidades de propiedad. Zonas urbanas.
b Se incluyen las comunicaciones.

Chipre

	Valor 2013	Variación en % 2005-13	Variación en % 2013
Indicadores básicos			
PIB (mill. $EE.UU. corrientes, 2012)	22767	4	-8
Valor añadido servicios (% valor añadido tot., 2012)	71.9	2	3
del cual: servicios de infraestructura	16.8		
Empleo en el sector de los servicios (miles, 2012)	260	1	-2
% del empleo total (2012)	69.1	1	3
Exportaciones de servicios comerciales			
% del PIB (2012)	34.2	-1	0
% de las exportaciones de mercancías y servicios	79	0	-2
IED en los servicios - Volumen (mill. $EE.UU.)			
Entradas (2012)	20054	...	-8
Salidas (2012)	5908	...	-51
Sectores de servicios con compromisos AGCS (n°)	25	-	-
AIE sobre servicios notificados a la OMC (n°)	14	-	-

	Valor 2013	Variación en % 2005-13	Variación en % 2013	Rango 2013
Comercio - Balanza de pagos (mill. $EE.UU.)				
Importaciones de servicios comerciales	3225	3	-10	87
Transporte	1321	3	-8	83
Viajes	1219	3	-6	69
Otros servicios comerciales	685	2	-21	106
Exportaciones de servicios comerciales	7484	2	-4	58
Transporte	1831	2	0	62
Viajes	2896	3	11	58
Otros servicios comerciales	2757	2	-17	56
Comercio neto de servicios comerciales	4259	...	...	
Principales destinos (2012)				**Parte**
1. Unión Europea (27)	3815	0	...	49.1%
2. Rusia, Federación de	1983	33	...	25.5%
3. Suiza	176	4	11	2.3%
Ventas FATS (mill. $EE.UU.)				
Entradas (2011)	1523	...	183	
Salidas (2011)	3484	...	14	

Transporte

	Valor 2013	Variación en % 2005-13	Variación en % 2013	Particip. mundo
Inversión en la economía (mill. $EE.UU.)				
Formación bruta de capital fijo (2012)	37	-3	-44	
Entradas de IED				
Volumen (2012)	-3	...	-117	
Corrientes (2012)	1	-	-	
Indicadores de mercado				
Aeropuertos internacionales (n°, 2005)	3	...	...	0.3%
Flota de aeronaves (n°, 2005)	16	...	...	0.1%
Flota de marina mercante ('000 TPM)	31942	-1	-4	2.0%
Líneas ferroviarias, red tot. (km)	...	...	...	
Carreteras, red tot. (km, 2011)	13006	1	4	
Producción y empleo				
Valor añadido (mill. $EE.UU., 2012)	971	5	-9	
% del valor añadido total (2012)	4.7	1	-1	
Empleo (% del empleo tot., 2012)	4.5	-2	0	
Tráfico portuario de contenedores ('000 TEU, 2012)	307	...	-15	0.1%
Pasajeros (mill. P-km)				
Por vía aérea	1675	...	-20	0.0%
Por ferrocarril	...	...	...	
Por carretera (2011)	7200	...	0	
Carga (mill. ton-km)				
Por vía aérea (2011)	36	...	0	0.0%
Por ferrocarril	...	...	...	
Por carretera (2011)	924	-6	-13	

	Valor 2013	Variación en % 2005-13	Variación en % 2013	Particip. mundo
Comercio - Balanza de pagos (mill. $EE.UU.)				
Importaciones de servicios de transporte	1321	3	-8	0.1%
Por mar (2012)	772	2	-1	
Por vía aérea (2012)	653	7	-14	
Por otros medios (ferrocarril, carretera, etc.) (2012)	3	-13	-63	
Exportaciones de servicios de transporte	1831	2	0	0.2%
Por mar (2012)	1593	5	-10	
Por vía aérea (2012)	227	-7	-29	
Por otros medios (ferrocarril, carretera, etc.) (2012)	19	-12	7	
Otros indicadores del comercio				
Carga internacional				
Por mar (mill. toneladas, 2010) a	1	-7	4	0.0%
Por vía aérea (mill. ton-km, 2011)	36	-4	0	0.0%
Por carretera (mill. ton-km, 2012)	8	0	33	
Pasajeros intl. - Por vía aérea (mill. P-km)	1675	-8	-20	0.0%
Inversiones en el extranjero (mill. $EE.UU.)				
Salidas de IED				
Volumen (2012)	67	...	-63	
Corrientes (2012)	-5	-	-	

Telecomunicaciones

	Valor 2013	Variación en % 2005-13	Variación en % 2013	Rango 2013
Inversión en la economía (mill. $ EE.UU.)				
Formación bruta de capital fijo (2012)	90	-6	-21	
Entradas de IED				
Volumen (2010)	211	...	0	
Corrientes (2010)	11	-	-	
Indicadores de mercado				
Total de abonos a telefonía (por 100 hab.)	126	1	-4	110
Abonos a telefonía móvil (% del tot. de abonos)	75.7	2	1	159
Usuarios de Internet (por 100 hab.)	65.5	9	8	58
Abonos a Internet de banda ancha (por 100 hab.)	19.9	26	4	53
Servidores de Internet seguros (n°)	709	19	-20	56

	Valor 2013	Variación en % 2005-13	Variación en % 2013
Producción y empleo			
Valor añadido (mill. $EE.UU., 2012)	518	3	-8
% del valor añadido total (2012)	2.5	-2	0
Comercio - Balanza de pagos (mill. $EE.UU.)			
Servicios de telecomunicaciones			
Importaciones	141	6	-8
Exportaciones	58	8	-16
Inversiones en el extranjero (mill. $EE.UU.)			
Salidas de IED			
Volumen (2012)	103	...	6
Corrientes (2010)	37	-	-

Finanza y seguros

	Valor 2013	Variación en % 2005-13	Variación en % 2013	Rango 2013
Inversión en la economía (mill. $ EE.UU.)				
Formación bruta de capital fijo (2012)	74	13	-17	
Entradas de IED				
Volumen (2012)	8923	...	1	
Corrientes (2012)	1524	-	-	
Indicadores de mercado				
Crédito interno por el sector bancario (% del PIB, 2012)	347.3	9	6	2
Diferencial de tasas de interés (%, 2007)	3.3	0	-1	117
Capitalización de mercado (% del PIB, 2012)	8.8	-19	-24	94
Densidad de seguros ($EE.UU. por hab.)	1254	5	5	29
Penetración de los seguros (% del PIB)	4.8	2	6	30
Producción y empleo				
Valor añadido (mill. $EE.UU., 2012)	1982	10	-4	
% del total de valor añadido (2012)	9.6	5	5	
Empleo (% del empleo tot., 2012)	5.1	2	4	

	Valor 2013	Variación en % 2005-13	Variación en % 2013
Comercio - Balanza de pagos (mill. $EE.UU.)			
Servicios financieros			
Importaciones	93	0	-43
Exportaciones	433	6	-33
Servicios de seguros			
Importaciones	44	-5	3
Exportaciones	24	-10	-34
Inversiones en el extranjero (mill. $EE.UU.)			
Salidas de IED			
Volumen (2012)	1291	...	-82
Corrientes (2012)	-280	-	-

a Para áreas controladas por el gobierno

Descargar los datos:
www.wto.org/estadisticas

Colombia

	Valor 2013	Variación en % 2005-13	Variación en % 2013
Indicadores básicos			
PIB (mill. $EE.UU. corrientes)	378148	13	2
Valor añadido servicios (% valor añadido tot., 2010)	52.5	0	0
del cual: servicios de infraestructura	11.8		
Empleo en el sector de los servicios (miles, 2011)	8486	4	5
% del empleo total (2011)	42.4	2	0
Exportaciones de servicios comerciales			
% del PIB	1.5	-2	8
% de las exportaciones de mercancías y servicios	8.6	-3	11
IED en los servicios - Volumen (mill. $EE.UU.)			
Entradas	...	...	...
Salidas	...	...	...
Sectores de servicios con compromisos AGCS (n°)	57	-	-
AIE sobre servicios notificados a la OMC (n°)	7	-	-

	Valor 2013	Variación en % 2005-13	Variación en % 2013	Rango 2013
Comercio - Balanza de pagos (mill. $EE.UU.)				
Importaciones de servicios comerciales	11113	11	4	59
Transporte	2998	5	-16	57
Viajes	2992	13	14	50
Otros servicios comerciales	5123	17	15	54
Exportaciones de servicios comerciales	5675	10	10	70
Transporte	1706	10	15	65
Viajes	2491	9	6	62
Otros servicios comerciales	1478	12	11	70
Comercio neto de servicios comerciales	-5438	...	...	
Principales destinos				**Parte**
...	...	...	...	...
Ventas FATS (mill. $EE.UU.)				
Entradas	...	...	...	
Salidas	...	...	...	

Transporte

	Valor 2013	Variación en % 2005-13	Variación en % 2013	Particip. mundo
Inversión en la economía (mill. $EE.UU.)				
Formación bruta de capital fijo	...	...	...	
Entradas de IED				
Volumen	...	...	...	
Corrientes (2012) a	2023	-	-	
Indicadores de mercado				
Aeropuertos internacionales (n°, 2005)	7	...	...	0.6%
Flota de aeronaves (n°, 2005)	118	...	...	0.4%
Flota de marina mercante ('000 TPM)	111	1	1	0.0%
Líneas ferroviarias, red tot. (km, 2009)	1672	-6	0	0.2%
Carreteras, red tot. (km, 2011)	214433	8	5	
Producción y empleo				
Valor añadido (mill. $EE.UU., 2011)	12884	12	15	
% del valor añadido total (2011)	4.2	-2	-1	
Empleo (% del empleo tot., 2011) a	8.3	-17	-2	
Tráfico portuario de contenedores ('000 TEU, 2012)	2499	11	4	0.4%
Pasajeros (mill. P-km)				
Por vía aérea	23171	7	17	0.4%
Por ferrocarril	...	...	...	
Por carretera (2005)	157	...	...	
Carga (mill. ton-km)				
Por vía aérea	853	14	-7	0.5%
Por ferrocarril (2009)	11884	9	2	0.1%
Por carretera (2009)	65688	6	4	

	Valor 2013	Variación en % 2005-13	Variación en % 2013	Particip. mundo
Comercio - Balanza de pagos (mill. $EE.UU.)				
Importaciones de servicios de transporte	2998	5	-16	0.3%
Por mar	1866	6	-8	
Por vía aérea	1098	3	-26	
Por otros medios (ferrocarril, carretera, etc.)	35	1	-2	
Exportaciones de servicios de transporte	1706	10	15	0.2%
Por mar	187	2	-6	
Por vía aérea	1464	13	19	
Por otros medios (ferrocarril, carretera, etc.)	56	0	2	
Otros indicadores del comercio				
Carga internacional				
Por mar (mill. toneladas)	...	...	...	
Por vía aérea (mill. ton-km)	815	19	-6	0.5%
Por carretera (mill. ton-km)	...	...	...	
Pasajeros intl. - Por vía aérea (mill. P-km)	15668	16	26	0.4%
Inversiones en el extranjero (mill. $EE.UU.)				
Salidas de IED				
Volumen	...	...	...	
Corrientes (2012) a	561	-	-	

Telecomunicaciones

	Valor 2013	Variación en % 2005-13	Variación en % 2013	Rango 2013
Inversión en la economía (mill. $ EE.UU.)				
Formación bruta de capital fijo	...	...	...	
Entradas de IED				
Volumen	...	...	...	
Corrientes	...	-	-	
Indicadores de mercado				
Total de abonos a telefonía (por 100 hab.)	119	7	1	116
Abonos a telefonía móvil (% del tot. de abonos)	87.6	2	0	108
Usuarios de Internet (por 100 hab.)	51.7	21	6	85
Abonos a Internet de banda ancha (por 100 hab.)	9.3	37	14	89
Servidores de Internet seguros (n°)	1618	31	19	39

	Valor 2013	Variación en % 2005-13	Variación en % 2013
Producción y empleo			
Valor añadido (mill. $EE.UU., 2009)	6012	13	-4
% del valor añadido total (2009)	2.8	1	-1
Comercio - Balanza de pagos (mill. $EE.UU.)			
Servicios de telecomunicaciones			
Importaciones	268	9	0
Exportaciones	187	-1	-34
Inversiones en el extranjero (mill. $EE.UU.)			
Salidas de IED			
Volumen	...	...	...
Corrientes	...	-	-

Finanza y seguros

	Valor 2013	Variación en % 2005-13	Variación en % 2013	Rango 2013
Inversión en la economía (mill. $ EE.UU.)				
Formación bruta de capital fijo (2010) b	1175	15	27	
Entradas de IED				
Volumen	...	...	...	
Corrientes (2012)	1479	-	-	
Indicadores de mercado				
Crédito interno por el sector bancario (% del PIB, 2012)	69.4	5	7	59
Diferencial de tasas de interés (%, 2012)	7.2	-1	4	43
Capitalización de mercado (% del PIB, 2012)	70.8	12	18	23
Densidad de seguros ($EE.UU. por hab.)	209	17	12	60
Penetración de los seguros (% del PIB)	2.7	2	13	50
Producción y empleo				
Valor añadido (mill. $EE.UU., 2011)	14526	17	14	
% del total de valor añadido (2011)	4.8	2	-2	
Empleo (% del empleo tot., 2011)	1.2	-26	-5	

	Valor 2013	Variación en % 2005-13	Variación en % 2013
Comercio - Balanza de pagos (mill. $EE.UU.)			
Servicios financieros			
Importaciones	250	7	-5
Exportaciones	52	7	-4
Servicios de seguros			
Importaciones	988	17	18
Exportaciones	6	...	...
Inversiones en el extranjero (mill. $EE.UU.)			
Salidas de IED			
Volumen	...	...	...
Corrientes (2012)	711	-	-

a Se incluyen las comunicaciones.
b Se incluyen las actividades inmobiliarias, empresariales y de alquiler.

Congo

	Valor 2013	Variación en % 2005-13	Variación en % 2013
Indicadores básicos			
PIB (mill. $EE.UU. corrientes)	14108	11	3
Valor añadido servicios (% valor añadido tot., 2010)	20.8	-1	-21
del cual: servicios de infraestructura	10.1		
Empleo en el sector de los servicios (miles)	...	...	...
% del empleo total	...	...	...
Exportaciones de servicios comerciales			
% del PIB (2012)	3.4	0	9
% de las exportaciones de mercancías y servicios	4.2	0	13
IED en los servicios - Volumen (mill. $EE.UU.)			
Entradas	...	...	...
Salidas	...	...	...
Sectores de servicios con compromisos AGCS (n°)	4	-	-
AIE sobre servicios notificados a la OMC (n°)	0	-	-

	Valor 2013	Variación en % 2005-13	Variación en % 2013	Rango 2013
Comercio - Balanza de pagos (mill. $EE.UU.)				
Importaciones de servicios comerciales (2012)	5130	20	-6	71
Transporte (2007)	529	50	47	112
Viajes (2007)	168	22	27	119
Otros servicios comerciales (2007)	2826	63	47	60
Exportaciones de servicios comerciales (2012)	463	12	3	144
Transporte (2007)	12	11	-4	168
Viajes (2007)	54	16	20	164
Otros servicios comerciales (2007)	236	23	22	107
Comercio neto de servicios comerciales (2012)	-4667	...	...	
Principales destinos				**Parte**
...	...	...	...	...
Ventas FATS (mill. $EE.UU.)				
Entradas	...	...	...	
Salidas	...	...	...	

Transporte

	Valor 2013	Variación en % 2005-13	Variación en % 2013	Particip. mundo
Inversión en la economía (mill. $EE.UU.)				
Formación bruta de capital fijo	...	...	...	
Entradas de IED				
Volumen	...	...	...	
Corrientes	...	-	-	
Indicadores de mercado				
Aeropuertos internacionales (n°, 2005)	2	...	...	0.2%
Flota de aeronaves (n°, 2005)	17	...	...	0.1%
Flota de marina mercante ('000 TPM)	0	-15	0	0.0%
Líneas ferroviarias, red tot. (km, 2008)	795	0	0	0.1%
Carreteras, red tot. (km, 2009)	17000	0	0	
Producción y empleo				
Valor añadido (mill. $EE.UU., 2010) a	499	12	6	
% del valor añadido total (2010) a	4.7	0	-20	
Empleo (% del empleo tot.)	...	...	...	
Tráfico portuario de contenedores ('000 TEU, 2012)	518	...	45	0.1%
Pasajeros (mill. P-km)				
Por vía aérea	...	...	...	
Por ferrocarril (2009)	207	5	...	0.0%
Por carretera	...	...	...	
Carga (mill. ton-km)				
Por vía aérea	...	...	...	
Por ferrocarril (2009)	257	-1	...	0.0%
Por carretera	...	...	...	

	Valor 2013	Variación en % 2005-13	Variación en % 2013	Particip. mundo
Comercio - Balanza de pagos (mill. $EE.UU.)				
Importaciones de servicios de transporte (2007)	529	50	47	0.1%
Por mar (2007)	529	50	47	
Por vía aérea	...	...	...	
Por otros medios (ferrocarril, carretera, etc.)	...	...	...	
Exportaciones de servicios de transporte (2007)	12	11	-4	0.0%
Por mar (2007)	12	11	-4	
Por vía aérea	...	...	...	
Por otros medios (ferrocarril, carretera, etc.)	...	...	...	
Otros indicadores del comercio				
Carga internacional				
Por mar (mill. toneladas)	...	...	...	
Por vía aérea (mill. ton-km)	...	...	...	
Por carretera (mill. ton-km)	...	...	...	
Pasajeros intl. - Por vía aérea (mill. P-km)	...	...	...	
Inversiones en el extranjero (mill. $EE.UU.)				
Salidas de IED				
Volumen	...	...	...	
Corrientes	...	-	-	

Telecomunicaciones

	Valor 2013	Variación en % 2005-13	Variación en % 2013	Rango 2013
Inversión en la economía (mill. $ EE.UU.)				
Formación bruta de capital fijo	...	...	...	
Entradas de IED				
Volumen	...	...	...	
Corrientes	...	-	-	
Indicadores de mercado				
Total de abonos a telefonía (por 100 hab.)	105	26	6	134
Abonos a telefonía móvil (% del tot. de abonos)	99.7	0	0	7
Usuarios de Internet (por 100 hab.)	6.6	21	8	173
Abonos a Internet de banda ancha (por 100 hab.)	0.0	...	0	192
Servidores de Internet seguros (n°)	5	12	-17	177

	Valor 2013	Variación en % 2005-13	Variación en % 2013
Producción y empleo			
Valor añadido (mill. $EE.UU.)	...	...	...
% del valor añadido total	...	...	...
Comercio - Balanza de pagos (mill. $EE.UU.)			
Servicios de telecomunicaciones			
Importaciones	...	...	...
Exportaciones	...	...	...
Inversiones en el extranjero (mill. $EE.UU.)			
Salidas de IED			
Volumen	...	...	...
Corrientes	...	-	-

Finanza y seguros

	Valor 2013	Variación en % 2005-13	Variación en % 2013	Rango 2013
Inversión en la economía (mill. $ EE.UU.)				
Formación bruta de capital fijo	...	...	...	
Entradas de IED				
Volumen	...	...	...	
Corrientes	...	-	-	
Indicadores de mercado				
Crédito interno por el sector bancario (% del PIB, 2012)	-8.9	...	-45	159
Diferencial de tasas de interés (%, 2007)	10.8	-8	-2	22
Capitalización de mercado (% del PIB)	...	...	...	
Densidad de seguros ($EE.UU. por hab.)	...	...	...	
Penetración de los seguros (% del PIB)	...	...	...	
Producción y empleo				
Valor añadido (mill. $EE.UU., 2010) b	573	10	2	
% del total de valor añadido (2010) b	5.4	-2	-22	
Empleo (% del empleo tot.)	...	...	...	

	Valor 2013	Variación en % 2005-13	Variación en % 2013
Comercio - Balanza de pagos (mill. $EE.UU.)			
Servicios financieros			
Importaciones	...	...	...
Exportaciones	...	...	...
Servicios de seguros			
Importaciones (2007)	183	20	22
Exportaciones (2007)	95	28	23
Inversiones en el extranjero (mill. $EE.UU.)			
Salidas de IED			
Volumen	...	...	...
Corrientes	...	-	-

a Se incluyen las comunicaciones.
b Se incluyen las actividades inmobiliarias, empresariales y de alquiler.

Congo, Rep. Dem. del

	Valor 2013	Variación en % 2005-13	Variación en % 2013
Indicadores básicos			
PIB (mill. $EE.UU. corrientes)	30629	12	12
Valor añadido servicios (% valor añadido tot., 2010)	29.0	3	-1
del cual: servicios de infraestructura	6.1		
Empleo en el sector de los servicios (miles)	...	...	...
% del empleo total	...	...	...
Exportaciones de servicios comerciales			
% del PIB (2012)	0.8	0	-40
% de las exportaciones de mercancías y servicios	2.6	-6	-23
IED en los servicios - Volumen (mill. $EE.UU.)			
Entradas	...	...	...
Salidas	...	...	...
Sectores de servicios con compromisos AGCS (n°)	12	-	-
AIE sobre servicios notificados a la OMC (n°)	...	-	-

	Valor 2013	Variación en % 2005-13	Variación en % 2013	Rango 2013
Comercio - Balanza de pagos (mill. $EE.UU.)				
Importaciones de servicios comerciales (2012)	1933	10	-27	112
Transporte (2012)	920	2	-35	97
Viajes (2012)	108	10	-64	146
Otros servicios comerciales (2012)	906	30	-2	95
Exportaciones de servicios comerciales (2012)	225	13	-31	160
Transporte (2012)	91	35	-20	140
Viajes (2012)	7	12	-39	187
Otros servicios comerciales (2012)	127	7	-37	141
Comercio neto de servicios comerciales (2012)	-1708	...	...	
Principales destinos				**Parte**
...	...	...	...	...
Ventas FATS (mill. $EE.UU.)				
Entradas	...	...	...	
Salidas	...	...	...	

Transporte

	Valor 2013	Variación en % 2005-13	Variación en % 2013	Particip. mundo
Inversión en la economía (mill. $EE.UU.)				
Formación bruta de capital fijo	...	...	...	
Entradas de IED				
Volumen (2012)	1703	...	...	
Corrientes	...	-	-	
Indicadores de mercado				
Aeropuertos internacionales (n°)	...	...	...	
Flota de aeronaves (n°)	...	...	...	
Flota de marina mercante ('000 TPM)	8	...	0	0.0%
Líneas ferroviarias, red tot. (km)	3641	0	0	0.4%
Carreteras, red tot. (km)	...	...	...	
Producción y empleo				
Valor añadido (mill. $EE.UU., 2010) a	594	17	18	
% del valor añadido total (2010) a	4.8	4	1	
Empleo (% del empleo tot.)	...	...	...	
Tráfico portuario de contenedores ('000 TEU)	...	...	...	
Pasajeros (mill. P-km)				
Por vía aérea	...	...	...	
Por ferrocarril	30	-18	35	0.0%
Por carretera	...	...	...	
Carga (mill. ton-km)				
Por vía aérea	...	...	...	
Por ferrocarril	159	-12	-6	0.0%
Por carretera	...	...	...	

	Valor 2013	Variación en % 2005-13	Variación en % 2013	Particip. mundo
Comercio - Balanza de pagos (mill. $EE.UU.)				
Importaciones de servicios de transporte (2012)	920	2	-35	0.1%
Por mar	...	...	...	
Por vía aérea	...	...	...	
Por otros medios (ferrocarril, carretera, etc.)	...	...	...	
Exportaciones de servicios de transporte (2012)	91	35	-20	0.0%
Por mar	...	...	...	
Por vía aérea	...	...	...	
Por otros medios (ferrocarril, carretera, etc.)	...	...	...	
Otros indicadores del comercio				
Carga internacional				
Por mar (mill. toneladas)	...	...	...	
Por vía aérea (mill. ton-km)	...	...	...	
Por carretera (mill. ton-km)	...	...	...	
Pasajeros intl. - Por vía aérea (mill. P-km)	...	...	...	
Inversiones en el extranjero (mill. $EE.UU.)				
Salidas de IED				
Volumen	...	...	...	
Corrientes	...	-	-	

Telecomunicaciones

	Valor 2013	Variación en % 2005-13	Variación en % 2013	Rango 2013
Inversión en la economía (mill. $ EE.UU.)				
Formación bruta de capital fijo	...	...	...	
Entradas de IED				
Volumen (2012)	8038	...	...	
Corrientes	...	-	-	
Indicadores de mercado				
Total de abonos a telefonía (por 100 hab.)	44	...	42	189
Abonos a telefonía móvil (% del tot. de abonos)	100.0	...	0	1
Usuarios de Internet (por 100 hab.)	2.2	32	31	194
Abonos a Internet de banda ancha (por 100 hab.)	0.0	...	0	192
Servidores de Internet seguros (n°)	23	29	35	146

	Valor 2013	Variación en % 2005-13	Variación en % 2013
Producción y empleo			
Valor añadido (mill. $EE.UU.)	...	...	...
% del valor añadido total	...	...	...
Comercio - Balanza de pagos (mill. $EE.UU.)			
Servicios de telecomunicaciones			
Importaciones (2012)	3	14	147
Exportaciones (2012)	45	7	-40
Inversiones en el extranjero (mill. $EE.UU.)			
Salidas de IED			
Volumen	...	...	...
Corrientes	...	-	-

Finanza y seguros

	Valor 2013	Variación en % 2005-13	Variación en % 2013	Rango 2013
Inversión en la economía (mill. $ EE.UU.)				
Formación bruta de capital fijo	...	...	...	
Entradas de IED				
Volumen (2012)	246	...	...	
Corrientes	...	-	-	
Indicadores de mercado				
Crédito interno por el sector bancario (% del PIB, 2012)	7	22	-19	152
Diferencial de tasas de interés (%, 2012)	20.7	...	-32	4
Capitalización de mercado (% del PIB)	...	...	...	
Densidad de seguros ($EE.UU. por hab.)	...	...	...	
Penetración de los seguros (% del PIB)	...	...	...	
Producción y empleo				
Valor añadido (mill. $EE.UU., 2010)	161	23	15	
% del total de valor añadido (2010)	1.3	10	-2	
Empleo (% del empleo tot.)	...	...	...	

	Valor 2013	Variación en % 2005-13	Variación en % 2013
Comercio - Balanza de pagos (mill. $EE.UU.)			
Servicios financieros			
Importaciones (2012)	74	-3	75
Exportaciones (2012)	30	7	-40
Servicios de seguros			
Importaciones (2012)	398	50	18
Exportaciones (2012)	0	...	-100
Inversiones en el extranjero (mill. $EE.UU.)			
Salidas de IED			
Volumen	...	...	...
Corrientes	...	-	-

a Se incluyen las comunicaciones.

Corea, República de

	Valor 2013	Variación en % 2005-13	Variación en % 2013
Indicadores básicos			
PIB (mill. $EE.UU. corrientes)	1304554	5	7
Valor añadido servicios (% valor añadido tot., 2012)	40.5	-1	-1
del cual: servicios de infraestructura	12.6		
Empleo en el sector de los servicios (miles, 2011)	15248	2	3
% del empleo total (2011)	62.9	1	1
Exportaciones de servicios comerciales			
% del PIB	8.6	6	-5
% de las exportaciones de mercancías y servicios	16.4	2	-1
IED en los servicios - Volumen (mill. $EE.UU.)			
Entradas (2012)	61480	10	-23
Salidas (2012)	78062	...	15
Sectores de servicios con compromisos AGCS (n°)	98	-	-
AIE sobre servicios notificados a la OMC (n°)	8	-	-

	Valor 2013	Variación en % 2005-13	Variación en % 2013	Rango 2013
Comercio - Balanza de pagos (mill. $EE.UU.)				
Importaciones de servicios comerciales	105922	8	1	13
Transporte	28536	4	-5	11
Viajes	21738	4	5	14
Otros servicios comerciales	55629	11	3	10
Exportaciones de servicios comerciales	111783	11	1	13
Transporte	36552	5	-12	8
Viajes	14407	12	7	22
Otros servicios comerciales	60806	16	10	14
Comercio neto de servicios comerciales	5861	...	...	
Principales destinos (2011)				**Parte**
1. Estados Unidos	14825	5	14	15.8%
2. China	14086	15	3	15.0%
3. Unión Europea (27)	10426	8	7	11.1%
Ventas FATS (mill. $EE.UU.)				
Entradas	...	...	...	
Salidas (2009) a	20945	...	...	

Transporte

	Valor 2013	Variación en % 2005-13	Variación en % 2013	Particip. mundo
Inversión en la economía (mill. $EE.UU.)				
Formación bruta de capital fijo (2008) b	36789	9	-7	
Entradas de IED				
Volumen (2012)	3001	11	5	
Corrientes (2012)	44	-	-	
Indicadores de mercado				
Aeropuertos internacionales (n°, 2005)	7	...	...	0.6%
Flota de aeronaves (n°, 2005)	181	...	...	0.7%
Flota de marina mercante ('000 TPM)	17617	5	-9	1.1%
Líneas ferroviarias, red tot. (km, 2012)	3650	1	0	0.4%
Carreteras, red tot. (km, 2011)	105931	1	0	
Producción y empleo				
Valor añadido (mill. $EE.UU., 2010)	38245	2	22	
% del valor añadido total (2010)	4.2	-2	0	
Empleo (% del empleo tot., 2011)	5.5	1	2	
Tráfico portuario de contenedores ('000 TEU, 2012)	21454	5	3	3.6%
Pasajeros (mill. P-km)				
Por vía aérea	100826	5	2	1.7%
Por ferrocarril (2012)	22112	-5	2	0.8%
Por carretera (2011)	112910	4	42	
Carga (mill. ton-km)				
Por vía aérea	11785	6	-4	6.3%
Por ferrocarril (2012)	10271	0	3	0.1%
Por carretera	...	...	...	

	Valor 2013	Variación en % 2005-13	Variación en % 2013	Particip. mundo
Comercio - Balanza de pagos (mill. $EE.UU.)				
Importaciones de servicios de transporte	28536	4	-5	2.4%
Por mar	22675	...	-7	
Por vía aérea	5861	...	2	
Por otros medios (ferrocarril, carretera, etc.)	...	...	...	
Exportaciones de servicios de transporte	36552	5	-12	4.0%
Por mar	28064	...	-13	
Por vía aérea	8488	...	-8	
Por otros medios (ferrocarril, carretera, etc.)	...	...	...	
Otros indicadores del comercio				
Carga internacional				
Por mar (mill. toneladas)	...	...	...	
Por vía aérea (mill. ton-km)	11728	6	-4	7.4%
Por carretera (mill. ton-km)	...	...	...	
Pasajeros intl. - Por vía aérea (mill. P-km)	96069	5	2	2.7%
Inversiones en el extranjero (mill. $EE.UU.)				
Salidas de IED				
Volumen (2012)	2542	...	9	
Corrientes (2012)	-32	-	-	

Telecomunicaciones

	Valor 2013	Variación en % 2005-13	Variación en % 2013	Rango 2013
Inversión en la economía (mill. $ EE.UU.)				
Formación bruta de capital fijo	...	...	...	
Entradas de IED				
Volumen (2012)	212	-30	106	
Corrientes (2012)	41	-	-	
Indicadores de mercado				
Total de abonos a telefonía (por 100 hab.)	173	3	1	34
Abonos a telefonía móvil (% del tot. de abonos)	64.3	1	0	195
Usuarios de Internet (por 100 hab.)	84.8	2	1	21
Abonos a Internet de banda ancha (por 100 hab.)	38.0	5	2	7
Servidores de Internet seguros (n°)	100183	79	-27	2

	Valor 2013	Variación en % 2005-13	Variación en % 2013
Producción y empleo			
Valor añadido (mill. $EE.UU., 2010)	16857	-2	12
% del valor añadido total (2010)	1.8	-5	-7
Comercio - Balanza de pagos (mill. $EE.UU.)			
Servicios de telecomunicaciones			
Importaciones	1042	...	101
Exportaciones	601	...	263
Inversiones en el extranjero (mill. $EE.UU.)			
Salidas de IED			
Volumen (2012)	919	...	35
Corrientes (2012)	-33	-	-

Finanza y seguros

	Valor 2013	Variación en % 2005-13	Variación en % 2013	Rango 2013
Inversión en la economía (mill. $ EE.UU.)				
Formación bruta de capital fijo (2008)	7950	13	-11	
Entradas de IED				
Volumen (2012)	54979	21	24	
Corrientes (2012)	971	-	-	
Indicadores de mercado				
Crédito interno por el sector bancario (% del PIB, 2012)	155.8	3	2	17
Diferencial de tasas de interés (%, 2012)	1.7	-1	6	114
Capitalización de mercado (% del PIB, 2012)	96.5	3	17	15
Densidad de seguros ($EE.UU. por hab.)	2895	6	-13	20
Penetración de los seguros (% del PIB)	11.9	1	-18	5
Producción y empleo				
Valor añadido (mill. $EE.UU., 2012)	67613	4	-4	
% del total de valor añadido (2012)	6.6	0	-5	
Empleo (% del empleo tot., 2011)	3.5	1	3	

	Valor 2013	Variación en % 2005-13	Variación en % 2013
Comercio - Balanza de pagos (mill. $EE.UU.)			
Servicios financieros			
Importaciones	931	19	-5
Exportaciones	3621	10	13
Servicios de seguros			
Importaciones	797	1	0
Exportaciones	652	18	33
Inversiones en el extranjero (mill. $EE.UU.)			
Salidas de IED			
Volumen (2012)	15176	...	10
Corrientes (2012)	895	-	-

a Se incluyen los servicios de las actividades financieras. Incluye otros ingresos. No se incluye la totalidad o parte de los servicios comunitarios, sociales y personales.
b Se incluyen las comunicaciones.

Costa Rica

	Valor 2013	Variación en % 2005-13	Variación en % 2013
Indicadores básicos			
PIB (mill. $EE.UU. corrientes)	49621	12	9
Valor añadido servicios (% valor añadido tot., 2011)	68.3	1	2
del cual: servicios de infraestructura	16.8		
Empleo en el sector de los servicios (miles)	948	...	-1
% del empleo total	62.1	...	0
Exportaciones de servicios comerciales			
% del PIB	12	-1	0
% de las exportaciones de mercancías y servicios	34.1	3	6
IED en los servicios - Volumen (mill. $EE.UU.)			
Entradas	...	...	...
Salidas	...	...	...
Sectores de servicios con compromisos AGCS (n°)	20	-	-
AIE sobre servicios notificados a la OMC (n°)	9	-	-

	Valor 2013	Variación en % 2005-13	Variación en % 2013	Rango 2013
Comercio - Balanza de pagos (mill. $EE.UU.)				
Importaciones de servicios comerciales	1949	3	-2	114
Transporte	892	4	1	102
Viajes	450	-1	5	98
Otros servicios comerciales	607	5	-11	110
Exportaciones de servicios comerciales	5952	11	9	67
Transporte	450	6	-1	97
Viajes	2587	6	12	60
Otros servicios comerciales	2916	21	8	51
Comercio neto de servicios comerciales	4003	...	...	
Principales destinos				**Parte**
...	...	...	...	...
Ventas FATS (mill. $EE.UU.)				
Entradas	...	...	...	
Salidas	...	...	...	

Transporte

	Valor 2013	Variación en % 2005-13	Variación en % 2013	Particip. mundo
Inversión en la economía (mill. $EE.UU.)				
Formación bruta de capital fijo	...	...	...	
Entradas de IED				
Volumen	...	...	...	
Corrientes	...	-	-	
Indicadores de mercado				
Aeropuertos internacionales (n°, 2005)	2	...	...	0.2%
Flota de aeronaves (n°, 2005)	7	...	...	0.0%
Flota de marina mercante ('000 TPM)	2	7	0	0.0%
Líneas ferroviarias, red tot. (km)	...	...	...	
Carreteras, red tot. (km, 2011)	42430	...	6	
Producción y empleo				
Valor añadido (mill. $EE.UU., 2011)	3063	14	19	
% del valor añadido total (2011)	8.2	1	5	
Empleo (% del empleo tot.)	4.2	...	2	
Tráfico portuario de contenedores ('000 TEU, 2012)	1108	6	4	0.2%
Pasajeros (mill. P-km)				
Por vía aérea	2417	...	-19	0.0%
Por ferrocarril	...	...	...	
Por carretera	...	...	...	
Carga (mill. ton-km)				
Por vía aérea	...	...	...	
Por ferrocarril	...	...	...	
Por carretera	...	...	...	

	Valor 2013	Variación en % 2005-13	Variación en % 2013	Particip. mundo
Comercio - Balanza de pagos (mill. $EE.UU.)				
Importaciones de servicios de transporte	892	4	1	0.1%
Por mar (2012)	496	-1	24	
Por vía aérea (2012)	274	13	9	
Por otros medios (ferrocarril, carretera, etc.) (2012)	114	73	30	
Exportaciones de servicios de transporte	450	6	-1	0.0%
Por mar (2012)	75	5	50	
Por vía aérea (2012)	346	7	20	
Por otros medios (ferrocarril, carretera, etc.) (2012)	32	6	9	
Otros indicadores del comercio				
Carga internacional				
Por mar (mill. toneladas)	...	...	...	
Por vía aérea (mill. ton-km, 2009)	13	5	...	0.0%
Por carretera (mill. ton-km)	...	...	...	
Pasajeros intl. - Por vía aérea (mill. P-km)	2376	1	-19	0.1%
Inversiones en el extranjero (mill. $EE.UU.)				
Salidas de IED				
Volumen	...	...	...	
Corrientes	...	-	-	

Telecomunicaciones

	Valor 2013	Variación en % 2005-13	Variación en % 2013	Rango 2013
Inversión en la economía (mill. $ EE.UU.)				
Formación bruta de capital fijo	...	...	...	
Entradas de IED				
Volumen	...	...	...	
Corrientes	...	-	-	
Indicadores de mercado				
Total de abonos a telefonía (por 100 hab.)	166	14	25	44
Abonos a telefonía móvil (% del tot. de abonos)	88.0	9	4	104
Usuarios de Internet (por 100 hab.)	46.0	10	-3	96
Abonos a Internet de banda ancha (por 100 hab.)	9.7	32	4	88
Servidores de Internet seguros (n°)	385	5	-16	61

	Valor 2013	Variación en % 2005-13	Variación en % 2013
Producción y empleo			
Valor añadido (mill. $EE.UU., 2011)	649	11	11
% del valor añadido total (2011)	1.7	-1	-1
Comercio - Balanza de pagos (mill. $EE.UU.)			
Servicios de telecomunicaciones			
Importaciones (2012)	59	6	-6
Exportaciones	18	-7	-12
Inversiones en el extranjero (mill. $EE.UU.)			
Salidas de IED			
Volumen	...	...	...
Corrientes	...	-	-

Finanza y seguros

	Valor 2013	Variación en % 2005-13	Variación en % 2013	Rango 2013
Inversión en la economía (mill. $ EE.UU.)				
Formación bruta de capital fijo	...	...	...	
Entradas de IED				
Volumen (2010)	856	...	6	
Corrientes (2012)	73	-	-	
Indicadores de mercado				
Crédito interno por el sector bancario (% del PIB, 2012)	53.1	3	0	76
Diferencial de tasas de interés (%, 2012)	13.5	-1	11	10
Capitalización de mercado (% del PIB, 2012)	4.4	-7	27	103
Densidad de seguros ($EE.UU. por hab.)	213	13	10	59
Penetración de los seguros (% del PIB)	2.1	1	2	58
Producción y empleo				
Valor añadido (mill. $EE.UU., 2011)	2568	15	13	
% del total de valor añadido (2011)	6.9	2	0	
Empleo (% del empleo tot.)	3.1	...	-6	

	Valor 2013	Variación en % 2005-13	Variación en % 2013
Comercio - Balanza de pagos (mill. $EE.UU.)			
Servicios financieros			
Importaciones	37	24	15
Exportaciones	42	21	25
Servicios de seguros			
Importaciones	139	6	-4
Exportaciones (2012)	0	...	...
Inversiones en el extranjero (mill. $EE.UU.)			
Salidas de IED			
Volumen	...	...	...
Corrientes	...	-	-

Croacia

	Valor 2013	Variación en % 2005-13	Variación en % 2013
Indicadores básicos			
PIB (mill. $EE.UU. corrientes)	57539	3	2
Valor añadido servicios (% valor añadido tot., 2010)	62.0	1	1
del cual: servicios de infraestructura	15.0		
Empleo en el sector de los servicios (miles, 2012)	747	0	-1
% del empleo total (2011)	50.3	...	-2
Exportaciones de servicios comerciales			
% del PIB	21.9	0	3
% de las exportaciones de mercancías y servicios	50.8	0	4
IED en los servicios - Volumen (mill. $EE.UU.)			
Entradas (2011)	21907	...	-15
Salidas (2011)	1996	...	22
Sectores de servicios con compromisos AGCS (n°)	127	-	-
AIE sobre servicios notificados a la OMC (n°)	14	-	-

	Valor 2013	Variación en % 2005-13	Variación en % 2013	Rango 2013
Comercio - Balanza de pagos (mill. $EE.UU.)				
Importaciones de servicios comerciales	3551	1	-1	83
Transporte	868	4	-2	105
Viajes	901	2	-3	80
Otros servicios comerciales	1781	-1	0	79
Exportaciones de servicios comerciales	12592	3	6	51
Transporte	1201	1	0	75
Viajes	9507	3	8	31
Otros servicios comerciales	1884	3	-3	64
Comercio neto de servicios comerciales	9042	...	...	
Principales destinos (2012)				**Parte**
1. Unión Europea (27)	9273	...	-8	77.7%
2. Suiza	550	...	-12	4.6%
3. Rusia, Federación de	334	...	1	2.8%
Ventas FATS (mill. $EE.UU.)				
Entradas (2010)	4697	...	...	
Salidas (2011)	815	...	70	

Transporte

	Valor 2013	Variación en % 2005-13	Variación en % 2013	Particip. mundo
Inversión en la economía (mill. $EE.UU.)				
Formación bruta de capital fijo	...	...	...	
Entradas de IED				
Volumen (2011)	297	...	-4	
Corrientes (2012)	-37	-	-	
Indicadores de mercado				
Aeropuertos internacionales (n°, 2005)	6	...	...	0.5%
Flota de aeronaves (n°, 2005)	25	...	...	0.1%
Flota de marina mercante ('000 TPM)	2258	5	-9	0.1%
Líneas ferroviarias, red tot. (km)	2723	0	0	0.3%
Carreteras, red tot. (km, 2011)	29410	0	0	
Producción y empleo				
Valor añadido (mill. $EE.UU., 2010)	2414	2	-4	
% del valor añadido total (2010)	4.8	-3	2	
Empleo (% del empleo tot., 2011)	6.0	...	-2	
Tráfico portuario de contenedores ('000 TEU, 2012)	151	7	4	0.0%
Pasajeros (mill. P-km)				
Por vía aérea	1189	3	-9	0.0%
Por ferrocarril	858	-5	-22	0.0%
Por carretera (2011)	3145	-1	-4	
Carga (mill. ton-km)				
Por vía aérea (2009)	2	-5	-18	0.0%
Por ferrocarril	2086	-5	-11	0.0%
Por carretera (2011)	8926	-2	2	

	Valor 2013	Variación en % 2005-13	Variación en % 2013	Particip. mundo
Comercio - Balanza de pagos (mill. $EE.UU.)				
Importaciones de servicios de transporte	868	4	-2	0.1%
Por mar (2012)	152	2	8	
Por vía aérea (2012)	199	6	4	
Por otros medios (ferrocarril, carretera, etc.) (2012)	531	6	61	
Exportaciones de servicios de transporte	1201	1	0	0.1%
Por mar (2012)	379	-2	-17	
Por vía aérea (2012)	366	2	-4	
Por otros medios (ferrocarril, carretera, etc.) (2012)	459	5	-7	
Otros indicadores del comercio				
Carga internacional				
Por mar (mill. toneladas)	6	-2	16	
Por vía aérea (mill. ton-km, 2009)	2	-5	-14	0.0%
Por carretera (mill. ton-km, 2012)	1685	-2	-8	
Pasajeros intl. - Por vía aérea (mill. P-km)	1038	3	-10	0.0%
Inversiones en el extranjero (mill. $EE.UU.)				
Salidas de IED				
Volumen (2011)	945	...	8	
Corrientes (2012)	-102	-	-	

Telecomunicaciones

	Valor 2013	Variación en % 2005-13	Variación en % 2013	Rango 2013
Inversión en la economía (mill. $ EE.UU.)				
Formación bruta de capital fijo	...	...	...	
Entradas de IED				
Volumen (2011)	2480	...	-12	
Corrientes (2011)	503	-	-	
Indicadores de mercado				
Total de abonos a telefonía (por 100 hab.)	151	...	-1	70
Abonos a telefonía móvil (% del tot. de abonos)	75.7	...	1	158
Usuarios de Internet (por 100 hab.)	66.7	9	8	52
Abonos a Internet de banda ancha (por 100 hab.)	21.5	30	4	50
Servidores de Internet seguros (n°)	822	21	-21	52

	Valor 2013	Variación en % 2005-13	Variación en % 2013
Producción y empleo			
Valor añadido (mill. $EE.UU., 2009)	1711	6	-7
% del valor añadido total (2009)	3.2	-3	3
Comercio - Balanza de pagos (mill. $EE.UU.)			
Servicios de telecomunicaciones			
Importaciones	151	3	-4
Exportaciones	226	-1	-14
Inversiones en el extranjero (mill. $EE.UU.)			
Salidas de IED			
Volumen (2011)	74	...	7
Corrientes (2011)	3	-	-

Finanza y seguros

	Valor 2013	Variación en % 2005-13	Variación en % 2013	Rango 2013
Inversión en la economía (mill. $ EE.UU.)				
Formación bruta de capital fijo	...	...	...	
Entradas de IED				
Volumen (2011)	12094	...	-10	
Corrientes (2012)	15	-	-	
Indicadores de mercado				
Crédito interno por el sector bancario (% del PIB, 2012)	96.7	6	0	40
Diferencial de tasas de interés (%, 2012)	7.6	-3	-5	38
Capitalización de mercado (% del PIB, 2012)	38.4	4	8	52
Densidad de seguros ($EE.UU. por hab.)	372	4	3	48
Penetración de los seguros (% del PIB)	2.7	-2	-1	50
Producción y empleo				
Valor añadido (mill. $EE.UU., 2010)	3511	8	-4	
% del total de valor añadido (2010)	7	3	2	
Empleo (% del empleo tot., 2011)	2.3	...	3	

	Valor 2013	Variación en % 2005-13	Variación en % 2013
Comercio - Balanza de pagos (mill. $EE.UU.)			
Servicios financieros			
Importaciones	92	1	-17
Exportaciones	63	8	-1
Servicios de seguros			
Importaciones	63	4	16
Exportaciones	33	5	12
Inversiones en el extranjero (mill. $EE.UU.)			
Salidas de IED			
Volumen (2011)	634	...	29
Corrientes (2012)	67	-	-

Cuba

	Valor 2013	Variación en % 2005-13	Variación en % 2013
Indicadores básicos			
PIB (mill. $EE.UU. corrientes, 2011)	68234	8	6
Valor añadido servicios (% valor añadido tot., 2009)	74.6	0	0
del cual: servicios de infraestructura	14.9		
Empleo en el sector de los servicios (miles, 2010)	2499	...	-4
% del empleo total (2010)	59.8	...	2
Exportaciones de servicios comerciales			
% del PIB (2011)	15.9	-1	0
% de las exportaciones de mercancías y servicios	66.8	-1	-2
IED en los servicios - Volumen (mill. $EE.UU.)			
Entradas	...	...	...
Salidas	...	...	...
Sectores de servicios con compromisos AGCS (n°)	50	-	-
AIE sobre servicios notificados a la OMC (n°)	0	-	-

	Valor 2013	Variación en % 2005-13	Variación en % 2013	Rango 2013
Comercio - Balanza de pagos (mill. $EE.UU.)				
Importaciones de servicios comerciales	2478	12	3	102
Transporte	...	...	...	
Viajes	...	...	...	
Otros servicios comerciales	...	...	...	
Exportaciones de servicios comerciales	12365	7	-3	52
Transporte	...	...	...	
Viajes	2371	0	2	63
Otros servicios comerciales	...	...	...	
Comercio neto de servicios comerciales	9887	...	...	
Principales destinos				**Parte**
...	...	...	...	...
Ventas FATS (mill. $EE.UU.)				
Entradas	...	...	...	
Salidas	...	...	...	

Transporte

	Valor 2013	Variación en % 2005-13	Variación en % 2013	Particip. mundo
Inversión en la economía (mill. $EE.UU.)				
Formación bruta de capital fijo	...	...	...	
Entradas de IED				
Volumen	...	...	...	
Corrientes	...	-	-	
Indicadores de mercado				
Aeropuertos internacionales (n°, 2005)	9	...	...	0.8%
Flota de aeronaves (n°, 2005)	73	...	...	0.3%
Flota de marina mercante ('000 TPM)	25	-21	0	0.0%
Líneas ferroviarias, red tot. (km, 2009)	5076	6	0	0.5%
Carreteras, red tot. (km)	...	...	...	
Producción y empleo				
Valor añadido (mill. $EE.UU., 2009) a	5304	8	4	
% del valor añadido total (2009) a	9.5	-2	1	
Empleo (% del empleo tot., 2010)	5.9	...	4	
Tráfico portuario de contenedores ('000 TEU, 2012)	257	...	4	0.0%
Pasajeros (mill. P-km)				
Por vía aérea	2537	...	-3	0.0%
Por ferrocarril (2007)	1285	-8	4	0.1%
Por carretera (2011)	5477	2	-17	
Carga (mill. ton-km)				
Por vía aérea	...	...	...	
Por ferrocarril (2007)	1351	-1	-6	0.0%
Por carretera (2011)	2461	5	-17	

	Valor 2013	Variación en % 2005-13	Variación en % 2013	Particip. mundo
Comercio - Balanza de pagos (mill. $EE.UU.)				
Importaciones de servicios de transporte	...	...	...	
Por mar	...	...	...	
Por vía aérea	...	...	...	
Por otros medios (ferrocarril, carretera, etc.)	...	...	...	
Exportaciones de servicios de transporte	...	...	...	
Por mar	...	...	...	
Por vía aérea	...	...	...	
Por otros medios (ferrocarril, carretera, etc.)	...	...	...	
Otros indicadores del comercio				
Carga internacional				
Por mar (mill. toneladas, 2010)	3	8	-71	0.0%
Por vía aérea (mill. ton-km)	...	...	...	
Por carretera (mill. ton-km)	...	...	...	
Pasajeros intl. - Por vía aérea (mill. P-km)	2149	...	-6	0.1%
Inversiones en el extranjero (mill. $EE.UU.)				
Salidas de IED				
Volumen	...	...	...	
Corrientes	...	-	-	

Telecomunicaciones

	Valor 2013	Variación en % 2005-13	Variación en % 2013	Rango 2013
Inversión en la economía (mill. $ EE.UU.)				
Formación bruta de capital fijo	...	...	...	
Entradas de IED				
Volumen	...	...	...	
Corrientes	...	-	-	
Indicadores de mercado				
Total de abonos a telefonía (por 100 hab.)	29	16	12	199
Abonos a telefonía móvil (% del tot. de abonos)	61.7	21	6	199
Usuarios de Internet (por 100 hab.)	25.7	13	0	132
Abonos a Internet de banda ancha (por 100 hab.)	0.1	...	25	184
Servidores de Internet seguros (n°)	5	22	400	177

	Valor 2013	Variación en % 2005-13	Variación en % 2013
Producción y empleo			
Valor añadido (mill. $EE.UU.)	...	...	...
% del valor añadido total	...	...	...
Comercio - Balanza de pagos (mill. $EE.UU.)			
Servicios de telecomunicaciones			
Importaciones	...	...	...
Exportaciones	...	...	...
Inversiones en el extranjero (mill. $EE.UU.)			
Salidas de IED			
Volumen	...	...	...
Corrientes	...	-	-

Finanza y seguros

	Valor 2013	Variación en % 2005-13	Variación en % 2013	Rango 2013
Inversión en la economía (mill. $ EE.UU.)				
Formación bruta de capital fijo	...	...	...	
Entradas de IED				
Volumen	...	...	...	
Corrientes	...	-	-	
Indicadores de mercado				
Crédito interno por el sector bancario (% del PIB)	...	...	...	
Diferencial de tasas de interés (%)	...	...	...	
Capitalización de mercado (% del PIB)	...	...	...	
Densidad de seguros ($EE.UU. por hab.)	...	...	...	
Penetración de los seguros (% del PIB)	...	...	...	
Producción y empleo				
Valor añadido (mill. $EE.UU., 2009) b	3029	6	1	
% del total de valor añadido (2009) b	5.4	-4	-1	
Empleo (% del empleo tot., 2010)	0.9	...	15	

	Valor 2013	Variación en % 2005-13	Variación en % 2013
Comercio - Balanza de pagos (mill. $EE.UU.)			
Servicios financieros			
Importaciones	...	...	...
Exportaciones	...	...	...
Servicios de seguros			
Importaciones	...	...	...
Exportaciones	...	...	...
Inversiones en el extranjero (mill. $EE.UU.)			
Salidas de IED			
Volumen	...	...	...
Corrientes	...	-	-

a Se incluyen las comunicaciones.
b Se incluyen las actividades inmobiliarias, empresariales y de alquiler.

Dinamarca

	Valor 2013	Variación en % 2005-13	Variación en % 2013
Indicadores básicos			
PIB (mill. $EE.UU. corrientes)	330814	3	5
Valor añadido servicios (% valor añadido tot., 2012)	75.7	1	1
del cual: servicios de infraestructura	14.2		
Empleo en el sector de los servicios (miles, 2012)	2049	1	0
% del empleo total (2012)	74.1	1	0
Exportaciones de servicios comerciales			
% del PIB	21.1	3	1
% de las exportaciones de mercancías y servicios	38.7	2	1
IED en los servicios - Volumen (mill. $EE.UU.)			
Entradas (2012)	107982	...	-7
Salidas (2012)	137733	...	-3
Sectores de servicios con compromisos AGCS (n°)	115	-	-
AIE sobre servicios notificados a la OMC (n°)	14	-	-

	Valor 2013	Variación en % 2005-13	Variación en % 2013	Rango 2013
Comercio - Balanza de pagos (mill. $EE.UU.)				
Importaciones de servicios comerciales	59640	6	3	20
Transporte	32035	8	6	10
Viajes	10028	5	4	28
Otros servicios comerciales	17577	5	-3	29
Exportaciones de servicios comerciales	69839	6	6	20
Transporte	42864	6	7	5
Viajes	6967	4	6	38
Otros servicios comerciales	20009	8	5	26
Comercio neto de servicios comerciales	10199	...	...	
Principales destinos (2012)				**Parte**
1. Unión Europea (27)	28301	4	-7	43.1%
2. Estados Unidos	9197	6	2	14.0%
3. Noruega	4848	8	-4	7.4%
Ventas FATS (mill. $EE.UU.)				
Entradas (2011) a	39292	...	7	
Salidas	...	...	...	

Transporte

	Valor 2013	Variación en % 2005-13	Variación en % 2013	Particip. mundo
Inversión en la economía (mill. $EE.UU.)				
Formación bruta de capital fijo (2012)	6697	4	16	
Entradas de IED				
Volumen (2012)	8070	...	5	
Corrientes (2012)	821	-	-	
Indicadores de mercado				
Aeropuertos internacionales (n°, 2005)	6	...	...	0.5%
Flota de aeronaves (n°, 2005)	182	...	...	0.7%
Flota de marina mercante ('000 TPM)	13777	5	0	0.8%
Líneas ferroviarias, red tot. (km, 2010)	2131	0	0	0.2%
Carreteras, red tot. (km, 2011)	73929	0	0	
Producción y empleo				
Valor añadido (mill. $EE.UU., 2012)	17389	2	0	
% del valor añadido total (2012)	6.4	-1	7	
Empleo (% del empleo tot., 2012)	5.3	-1	-2	
Tráfico portuario de contenedores ('000 TEU, 2012)	783	-2	4	0.1%
Pasajeros (mill. P-km)				
Por vía aérea (2010)	5016	-3	0	0.1%
Por ferrocarril	6665	2	-13	0.2%
Por carretera (2011)	68406	0	1	
Carga (mill. ton-km)				
Por vía aérea (2010)	5	-19	26	0.0%
Por ferrocarril	...	...	...	
Por carretera (2011)	12025	1	14	

	Valor 2013	Variación en % 2005-13	Variación en % 2013	Particip. mundo
Comercio - Balanza de pagos (mill. $EE.UU.)				
Importaciones de servicios de transporte	32035	8	6	2.7%
Por mar (2012)	23823	8	-1	
Por vía aérea (2012)	3077	9	-4	
Por otros medios (ferrocarril, carretera, etc.) (2012)	3414	6	2	
Exportaciones de servicios de transporte	42864	6	7	4.7%
Por mar (2012)	33613	7	0	
Por vía aérea (2012)	3431	3	-5	
Por otros medios (ferrocarril, carretera, etc.) (2012)	3002	1	-3	
Otros indicadores del comercio				
Carga internacional				
Por mar (mill. toneladas)	...	...	...	
Por vía aérea (mill. ton-km, 2010)	5	-19	26	0.0%
Por carretera (mill. ton-km, 2008)	4266	-12	-1	
Pasajeros intl. - Por vía aérea (mill. P-km, 2010)	4872	-3	0	0.2%
Inversiones en el extranjero (mill. $EE.UU.)				
Salidas de IED				
Volumen (2012)	26182	...	12	
Corrientes (2012)	1203	-	-	

Telecomunicaciones

	Valor 2013	Variación en % 2005-13	Variación en % 2013	Rango 2013
Inversión en la economía (mill. $ EE.UU.)				
Formación bruta de capital fijo (2012)	1916	6	-2	
Entradas de IED				
Volumen (2012)	5802	...	-36	
Corrientes (2012)	-2222	-	-	
Indicadores de mercado				
Total de abonos a telefonía (por 100 hab.)	165	...	-4	47
Abonos a telefonía móvil (% del tot. de abonos)	77.3	...	2	154
Usuarios de Internet (por 100 hab.)	94.6	2	3	5
Abonos a Internet de banda ancha (por 100 hab.)	40.2	6	4	4
Servidores de Internet seguros (n°)	11806	23	-5	15

	Valor 2013	Variación en % 2005-13	Variación en % 2013
Producción y empleo			
Valor añadido (mill. $EE.UU., 2012)	2776	-2	-15
% del valor añadido total(2012)	1.0	-5	-10
Comercio - Balanza de pagos (mill. $EE.UU.)			
Servicios de telecomunicaciones			
Importaciones	804	2	13
Exportaciones	542	-1	2
Inversiones en el extranjero (mill. $EE.UU.)			
Salidas de IED			
Volumen (2012)	2277	...	-7
Corrientes (2012)	68	-	-

Finanza y seguros

	Valor 2013	Variación en % 2005-13	Variación en % 2013	Rango 2013
Inversión en la economía (mill. $ EE.UU.)				
Formación bruta de capital fijo (2012)	2490	15	4	
Entradas de IED				
Volumen (2012)	67248	...	-5	
Corrientes (2012)	1846	-	-	
Indicadores de mercado				
Crédito interno por el sector bancario (% del PIB, 2012)	206	2	0	7
Diferencial de tasas de interés (%)	...	...	...	
Capitalización de mercado (% del PIB, 2012)	71.3	0	33	22
Densidad de seguros ($EE.UU. por hab.)	5780	5	6	3
Penetración de los seguros (% del PIB)	9.8	2	1	8
Producción y empleo				
Valor añadido (mill. $EE.UU., 2012)	18576	7	1	
% del total de valor añadido (2012)	6.8	3	7	
Empleo (% del empleo tot., 2012)	3.2	1	-3	

	Valor 2013	Variación en % 2005-13	Variación en % 2013
Comercio - Balanza de pagos (mill. $EE.UU.)			
Servicios financieros			
Importaciones	329	12	9
Exportaciones	687	23	10
Servicios de seguros			
Importaciones	-231	...	-136
Exportaciones	457	24	17
Inversiones en el extranjero (mill. $EE.UU.)			
Salidas de IED			
Volumen (2012)	79724	...	-7
Corrientes (2012)	2225	-	-

a No se incluyen las actividades de seguros y/o las actividades auxiliares a las actividades financieras y de seguros.

Djibouti

	Valor 2013	Variación en % 2005-13	Variación en % 2013
Indicadores básicos			
PIB (mill. $EE.UU. corrientes)	1456	9	8
Valor añadido servicios (% valor añadido tot., 2012)	57.0	0	0
del cual: servicios de infraestructura	38.3		
Empleo en el sector de los servicios (miles)	...	...	...
% del empleo total	...	...	...
Exportaciones de servicios comerciales			
% del PIB (2012)	11.5	-2	-6
% de las exportaciones de mercancías y servicios	56.9	-3	-8
IED en los servicios - Volumen (mill. $EE.UU.)			
Entradas	...	...	...
Salidas	...	...	...
Sectores de servicios con compromisos AGCS (n°)	13	-	-
AIE sobre servicios notificados a la OMC (n°)	0	-	-

	Valor 2013	Variación en % 2005-13	Variación en % 2013	Rango 2013
Comercio - Balanza de pagos (mill. $EE.UU.)				
Importaciones de servicios comerciales (2012)	142	9	0	179
Transporte (2012)	97	9	3	163
Viajes (2012)	18	31	-12	180
Otros servicios comerciales (2012)	27	4	-4	181
Exportaciones de servicios comerciales (2012)	156	7	3	169
Transporte (2012)	117	7	1	134
Viajes (2012)	21	16	7	183
Otros servicios comerciales (2012)	19	6	13	175
Comercio neto de servicios comerciales (2012)	14	...	...	
Principales destinos				**Parte**
...	...	...	...	...
Ventas FATS (mill. $EE.UU.)				
Entradas	...	...	...	
Salidas	...	...	...	

Transporte

	Valor 2013	Variación en % 2005-13	Variación en % 2013	Particip. mundo
Inversión en la economía (mill. $EE.UU.)				
Formación bruta de capital fijo	...	...	...	
Entradas de IED				
Volumen	...	...	...	
Corrientes	...	-	-	
Indicadores de mercado				
Aeropuertos internacionales (n°, 2005)	1	...	...	0.1%
Flota de aeronaves (n°, 2005)	6	...	...	0.0%
Flota de marina mercante ('000 TPM)	7	4	0	0.0%
Líneas ferroviarias, red tot. (km)	...	...	...	
Carreteras, red tot. (km)	...	...	...	
Producción y empleo				
Valor añadido (mill. $EE.UU., 2012) a	345	11	9	
% del valor añadido total (2012) a	25.5	1	-1	
Empleo (% del empleo tot.)	...	...	...	
Tráfico portuario de contenedores ('000 TEU, 2012)	660	...	4	0.1%
Pasajeros (mill. P-km)				
Por vía aérea	...	...	...	
Por ferrocarril (2005)	145	...	...	0.0%
Por carretera	...	...	...	
Carga (mill. ton-km)				
Por vía aérea	...	...	...	
Por ferrocarril (2005)	118	...	...	0.0%
Por carretera	...	...	...	

	Valor 2013	Variación en % 2005-13	Variación en % 2013	Particip. mundo
Comercio - Balanza de pagos (mill. $EE.UU.)				
Importaciones de servicios de transporte (2012)	97	9	3	0.0%
Por mar (2012)	85	11	5	
Por vía aérea (2012)	11	0	-10	
Por otros medios (ferrocarril, carretera, etc.)	...	...	...	
Exportaciones de servicios de transporte (2012)	117	7	1	0.0%
Por mar (2012)	63	6	1	
Por vía aérea (2012)	16	7	-8	
Por otros medios (ferrocarril, carretera, etc.) (2012)	38	8	4	
Otros indicadores del comercio				
Carga internacional				
Por mar (mill. toneladas)	...	...	...	
Por vía aérea (mill. ton-km)	...	...	...	
Por carretera (mill. ton-km)	...	...	...	
Pasajeros intl. - Por vía aérea (mill. P-km)	...	...	...	
Inversiones en el extranjero (mill. $EE.UU.)				
Salidas de IED				
Volumen	...	...	...	
Corrientes	...	-	-	

Telecomunicaciones

	Valor 2013	Variación en % 2005-13	Variación en % 2013	Rango 2013
Inversión en la economía (mill. $ EE.UU.)				
Formación bruta de capital fijo	...	...	...	
Entradas de IED				
Volumen	...	...	...	
Corrientes	...	-	-	
Indicadores de mercado				
Total de abonos a telefonía (por 100 hab.)	30	20	12	197
Abonos a telefonía móvil (% del tot. de abonos)	92.2	2	1	82
Usuarios de Internet (por 100 hab.)	9.5	33	15	168
Abonos a Internet de banda ancha (por 100 hab.)	2.0	94	17	126
Servidores de Internet seguros (n°)	4	...	0	181

	Valor 2013	Variación en % 2005-13	Variación en % 2013
Producción y empleo			
Valor añadido (mill. $EE.UU.)	...	...	...
% del valor añadido total	...	...	...
Comercio - Balanza de pagos (mill. $EE.UU.)			
Servicios de telecomunicaciones			
Importaciones	...	...	...
Exportaciones (2012)	10	8	20
Inversiones en el extranjero (mill. $EE.UU.)			
Salidas de IED			
Volumen	...	...	...
Corrientes	...	-	-

Finanza y seguros

	Valor 2013	Variación en % 2005-13	Variación en % 2013	Rango 2013
Inversión en la economía (mill. $ EE.UU.)				
Formación bruta de capital fijo	...	...	...	
Entradas de IED				
Volumen	...	...	...	
Corrientes	...	-	-	
Indicadores de mercado				
Crédito interno por el sector bancario (% del PIB, 2012)	35.7	5	4	108
Diferencial de tasas de interés (%, 2011)	9.1	-2	-3	29
Capitalización de mercado (% del PIB)	...	...	...	
Densidad de seguros ($EE.UU. por hab.)	...	...	...	
Penetración de los seguros (% del PIB)	...	...	...	
Producción y empleo				
Valor añadido (mill. $EE.UU., 2012) b	174	11	9	
% del total de valor añadido (2012) b	12.8	1	0	
Empleo (% del empleo tot.)	...	...	...	

	Valor 2013	Variación en % 2005-13	Variación en % 2013
Comercio - Balanza de pagos (mill. $EE.UU.)			
Servicios financieros			
Importaciones	...	...	...
Exportaciones	...	...	...
Servicios de seguros			
Importaciones (2012)	12	5	-5
Exportaciones	...	...	...
Inversiones en el extranjero (mill. $EE.UU.)			
Salidas de IED			
Volumen	...	...	...
Corrientes	...	-	-

a Se incluyen las comunicaciones.
b Se incluyen las actividades inmobiliarias, empresariales y de alquiler.

Ecuador

	Valor 2013	Variación en % 2005-13	Variación en % 2013
Indicadores básicos			
PIB (mill. $EE.UU. corrientes)	90023	10	7
Valor añadido servicios (% valor añadido tot., 2010)	48.4	-1	-2
del cual: servicios de infraestructura	...		
Empleo en el sector de los servicios (miles)	1886	...	...
% del empleo total	49.3	...	...
Exportaciones de servicios comerciales			
% del PIB	2.1	-1	6
% de las exportaciones de mercancías y servicios	6.9	-2	8
IED en los servicios - Volumen (mill. $EE.UU.)			
Entradas	...	...	...
Salidas	...	...	...
Sectores de servicios con compromisos AGCS (n°)	66	-	-
AIE sobre servicios notificados a la OMC (n°)	0	-	-

	Valor 2013	Variación en % 2005-13	Variación en % 2013	Rango 2013
Comercio - Balanza de pagos (mill. $EE.UU.)				
Importaciones de servicios comerciales	3419	6	10	86
Transporte	1798	7	4	73
Viajes	621	5	2	89
Otros servicios comerciales	999	6	31	91
Exportaciones de servicios comerciales	1922	9	14	105
Transporte	426	3	3	100
Viajes	1246	12	21	86
Otros servicios comerciales	250	10	2	125
Comercio neto de servicios comerciales	-1497	...	...	
Principales destinos				**Parte**
...	...	...	...	...
Ventas FATS (mill. $EE.UU.)				
Entradas	...	...	...	
Salidas	...	...	...	

Transporte

	Valor 2013	Variación en % 2005-13	Variación en % 2013	Particip. mundo
Inversión en la economía (mill. $EE.UU.)				
Formación bruta de capital fijo	...	...	...	
Entradas de IED				
Volumen	...	...	...	
Corrientes (2012) a	4	-	-	
Indicadores de mercado				
Aeropuertos internacionales (n°, 2005)	2	...	...	0.2%
Flota de aeronaves (n°, 2005)	28	...	...	0.1%
Flota de marina mercante ('000 TPM)	364	1	-1	0.0%
Líneas ferroviarias, red tot. (km)	...	...	...	
Carreteras, red tot. (km, 2007)	43670	...	0	
Producción y empleo				
Valor añadido (mill. $EE.UU., 2010)	3583	5	4	
% del valor añadido total (2010)	6.5	-4	-8	
Empleo (% del empleo tot.)	3.9	...	...	
Tráfico portuario de contenedores ('000 TEU, 2012)	1124	9	4	0.2%
Pasajeros (mill. P-km)				
Por vía aérea	5786	...	18	0.1%
Por ferrocarril	...	...	...	
Por carretera (2007)	11816	4	4	
Carga (mill. ton-km)				
Por vía aérea	108	...	-11	0.1%
Por ferrocarril	...	...	...	
Por carretera (2007)	1193	8	8	

	Valor 2013	Variación en % 2005-13	Variación en % 2013	Particip. mundo
Comercio - Balanza de pagos (mill. $EE.UU.)				
Importaciones de servicios de transporte	1798	7	4	0.2%
Por mar (2012)	1109	9	-3	
Por vía aérea (2012)	552	5	0	
Por otros medios (ferrocarril, carretera, etc.) (2012)	66	4	3	
Exportaciones de servicios de transporte	426	3	3	0.0%
Por mar (2012)	375	3	4	
Por vía aérea (2012)	39	2	-2	
Por otros medios (ferrocarril, carretera, etc.)	...	...	...	
Otros indicadores del comercio				
Carga internacional				
Por mar (mill. toneladas, 2012)	33	4	-40	
Por vía aérea (mill. ton-km)	98	...	-14	0.1%
Por carretera (mill. ton-km)	...	...	...	
Pasajeros intl. - Por vía aérea (mill. P-km)	3732	...	10	0.1%
Inversiones en el extranjero (mill. $EE.UU.)				
Salidas de IED				
Volumen	...	...	...	
Corrientes	...	-	-	

Telecomunicaciones

	Valor 2013	Variación en % 2005-13	Variación en % 2013	Rango 2013
Inversión en la economía (mill. $ EE.UU.)				
Formación bruta de capital fijo	...	...	...	
Entradas de IED				
Volumen	...	...	...	
Corrientes	...	-	-	
Indicadores de mercado				
Total de abonos a telefonía (por 100 hab.)	127	10	5	107
Abonos a telefonía móvil (% del tot. de abonos)	88.0	1	0	105
Usuarios de Internet (por 100 hab.)	40.4	27	15	107
Abonos a Internet de banda ancha (por 100 hab.)	6.3	55	20	100
Servidores de Internet seguros (n°)	385	28	12	61

	Valor 2013	Variación en % 2005-13	Variación en % 2013
Producción y empleo			
Valor añadido (mill. $EE.UU., 2007)	1434	6	9
% del valor añadido total (2007)	3.2	-5	0
Comercio - Balanza de pagos (mill. $EE.UU.)			
Servicios de telecomunicaciones			
Importaciones	13	10	-15
Exportaciones	126	6	-13
Inversiones en el extranjero (mill. $EE.UU.)			
Salidas de IED			
Volumen	...	...	...
Corrientes	...	-	-

Finanza y seguros

	Valor 2013	Variación en % 2005-13	Variación en % 2013	Rango 2013
Inversión en la economía (mill. $ EE.UU.)				
Formación bruta de capital fijo	...	...	...	
Entradas de IED				
Volumen	...	...	...	
Corrientes	...	-	-	
Indicadores de mercado				
Crédito interno por el sector bancario (% del PIB, 2012)	29.2	7	20	121
Diferencial de tasas de interés (%, 2007)	9.7	27	73	32
Capitalización de mercado (% del PIB, 2012)	7	-1	-7	96
Densidad de seguros ($EE.UU. por hab.)	105	12	5	68
Penetración de los seguros (% del PIB)	1.8	1	2	66
Producción y empleo				
Valor añadido (mill. $EE.UU., 2010)	1618	13	19	
% del total de valor añadido (2010)	3	3	6	
Empleo (% del empleo tot.)	1.8	...	...	

	Valor 2013	Variación en % 2005-13	Variación en % 2013
Comercio - Balanza de pagos (mill. $EE.UU.)			
Servicios financieros			
Importaciones	130	51	181
Exportaciones (2012)	0	...	...
Servicios de seguros			
Importaciones	413	14	27
Exportaciones (2012)	0	...	...
Inversiones en el extranjero (mill. $EE.UU.)			
Salidas de IED			
Volumen	...	...	...
Corrientes	...	-	-

a Se incluyen las comunicaciones.

Egipto

	Valor 2013	Variación en % 2005-13	Variación en % 2013
Indicadores básicos			
PIB (mill. $EE.UU. corrientes)	271973	15	3
Valor añadido servicios (% valor añadido tot., 2010) a	38.5	-2	-1
del cual: servicios de infraestructura	...		
Empleo en el sector de los servicios (miles, 2012)	6727	...	2
% del empleo total (2012)	45.6	...	-1
Exportaciones de servicios comerciales			
% del PIB	6.6	-11	-19
% de las exportaciones de mercancías y servicios	38.1	-3	-14
IED en los servicios - Volumen (mill. $EE.UU.)			
Entradas	...	...	...
Salidas	...	...	...
Sectores de servicios con compromisos AGCS (n°)	44	-	-
AIE sobre servicios notificados a la OMC (n°)	0	-	-

	Valor 2013	Variación en % 2005-13	Variación en % 2013	Rango 2013
Comercio - Balanza de pagos (mill. $EE.UU.)				
Importaciones de servicios comerciales	14808	6	-5	49
Transporte	7064	8	-6	38
Viajes	3014	8	15	49
Otros servicios comerciales	4730	2	-12	57
Exportaciones de servicios comerciales	17878	3	-16	43
Transporte	9419	9	6	25
Viajes	6044	-2	-39	41
Otros servicios comerciales	2415	-2	-4	58
Comercio neto de servicios comerciales	3070	...	...	
Principales destinos				**Parte**
...	...	...	...	...
Ventas FATS (mill. $EE.UU.)				
Entradas	...	...	...	
Salidas	...	...	...	

Transporte

	Valor 2013	Variación en % 2005-13	Variación en % 2013	Particip. mundo
Inversión en la economía (mill. $EE.UU.)				
Formación bruta de capital fijo (2009)	5199	14	-15	
Entradas de IED				
Volumen	...	...	...	
Corrientes (2008)	122	-	-	
Indicadores de mercado				
Aeropuertos internacionales (n°, 2005)	9	...	...	0.8%
Flota de aeronaves (n°, 2005)	76	...	...	0.3%
Flota de marina mercante ('000 TPM)	1702	0	-5	0.1%
Líneas ferroviarias, red tot. (km, 2010)	5195	0	0	0.5%
Carreteras, red tot. (km, 2010)	137430	7	11	
Producción y empleo				
Valor añadido (mill. $EE.UU., 2010) a, b	19646	15	8	
% del valor añadido total (2010) a, b	9.6	0	-6	
Empleo (% del empleo tot., 2012) b	7.4	...	-2	
Tráfico portuario de contenedores ('000 TEU, 2012)	8047	10	4	1.3%
Pasajeros (mill. P-km)				
Por vía aérea	19805	10	3	0.3%
Por ferrocarril (2010)	40837	0	...	1.5%
Por carretera (2008)	12793	...	...	
Carga (mill. ton-km)				
Por vía aérea	370	3	4	0.2%
Por ferrocarril (2010)	1592	-16	...	0.0%
Por carretera	...	...	...	

	Valor 2013	Variación en % 2005-13	Variación en % 2013	Particip. mundo
Comercio - Balanza de pagos (mill. $EE.UU.)				
Importaciones de servicios de transporte	7064	8	-6	0.6%
Por mar (2012)	6745	11	15	
Por vía aérea (2012)	806	9	35	
Por otros medios (ferrocarril, carretera, etc.) (2012)	4	-35	-43	
Exportaciones de servicios de transporte	9419	9	6	1.0%
Por mar (2012)	1956	22	27	
Por vía aérea (2012)	1077	16	37	
Por otros medios (ferrocarril, carretera, etc.) (2012)	5834	6	-1	
Otros indicadores del comercio				
Carga internacional				
Por mar (mill. toneladas)	...	...	...	
Por vía aérea (mill. ton-km)	369	3	4	0.2%
Por carretera (mill. ton-km)	...	...	...	
Pasajeros intl. - Por vía aérea (mill. P-km)	19162	10	3	0.5%
Inversiones en el extranjero (mill. $EE.UU.)				
Salidas de IED				
Volumen	...	...	...	
Corrientes	...	-	-	

Telecomunicaciones

	Valor 2013	Variación en % 2005-13	Variación en % 2013	Rango 2013
Inversión en la economía (mill. $ EE.UU.)				
Formación bruta de capital fijo	...	...	...	
Entradas de IED				
Volumen	...	...	...	
Corrientes (2009)	63	-	-	
Indicadores de mercado				
Total de abonos a telefonía (por 100 hab.)	130	18	-1	98
Abonos a telefonía móvil (% del tot. de abonos)	93.6	6	2	67
Usuarios de Internet (por 100 hab.)	49.6	18	13	91
Abonos a Internet de banda ancha (por 100 hab.)	3.3	42	15	116
Servidores de Internet seguros (n°)	285	28	-5	69

	Valor 2013	Variación en % 2005-13	Variación en % 2013
Producción y empleo			
Valor añadido (mill. $EE.UU.)	...	...	...
% del valor añadido total	...	...	...
Comercio - Balanza de pagos (mill. $EE.UU.)			
Servicios de telecomunicaciones			
Importaciones	...	...	...
Exportaciones	...	...	...
Inversiones en el extranjero (mill. $EE.UU.)			
Salidas de IED			
Volumen	...	...	...
Corrientes	...	-	-

Finanza y seguros

	Valor 2013	Variación en % 2005-13	Variación en % 2013	Rango 2013
Inversión en la economía (mill. $ EE.UU.)				
Formación bruta de capital fijo (2009) c	3430	23	12	
Entradas de IED				
Volumen	...	...	...	
Corrientes (2009)	874	-	-	
Indicadores de mercado				
Crédito interno por el sector bancario (% del PIB, 2012)	77.7	-3	4	51
Diferencial de tasas de interés (%, 2012)	4.4	-4	2	87
Capitalización de mercado (% del PIB, 2012)	22.1	-18	7	67
Densidad de seguros ($EE.UU. por hab.)	23	11	8	85
Penetración de los seguros (% del PIB)	0.7	-2	0	84
Producción y empleo				
Valor añadido (mill. $EE.UU., 2006) a	8636	8	8	
% del total de valor añadido (2006) a	7.6	-4	-4	
Empleo (% del empleo tot., 2012)	1.3	...	-6	

	Valor 2013	Variación en % 2005-13	Variación en % 2013
Comercio - Balanza de pagos (mill. $EE.UU.)			
Servicios financieros			
Importaciones (2012)	20	-28	-44
Exportaciones (2012)	157	2	28
Servicios de seguros			
Importaciones (2012)	1615	11	9
Exportaciones (2012)	84	5	-44
Inversiones en el extranjero (mill. $EE.UU.)			
Salidas de IED			
Volumen	...	...	...
Corrientes	...	-	-

a Se refiere al ejercicio fiscal que termina el 30 de junio.
b Se incluyen las comunicaciones.
c Se incluyen las actividades inmobiliarias, empresariales y de alquiler.

El Salvador

	Valor 2013	Variación en % 2005-13	Variación en % 2013
Indicadores básicos			
PIB (mill. $EE.UU. corrientes)	24259	4	2
Valor añadido servicios (% valor añadido tot., 2012)	53.7	0	0
del cual: servicios de infraestructura	12.7		
Empleo en el sector de los servicios (miles, 2012)	1369	...	...
% del empleo total (2012)	53.5	...	...
Exportaciones de servicios comerciales			
% del PIB	5.9	1	11
% de las exportaciones de mercancías y servicios	22.7	1	8
IED en los servicios - Volumen (mill. $EE.UU.)			
Entradas (2012)	4888	19	7
Salidas	...	...	...
Sectores de servicios con compromisos AGCS (n°)	29	-	-
AIE sobre servicios notificados a la OMC (n°)	8	-	-

	Valor 2013	Variación en % 2005-13	Variación en % 2013	Rango 2013
Comercio - Balanza de pagos (mill. $EE.UU.)				
Importaciones de servicios comerciales	1277	2	11	126
Transporte	596	2	11	123
Viajes	242	2	-7	123
Otros servicios comerciales	439	4	23	120
Exportaciones de servicios comerciales	1435	6	13	112
Transporte	509	5	25	95
Viajes	621	7	11	110
Otros servicios comerciales	304	5	2	114
Comercio neto de servicios comerciales	158	...	...	
Principales destinos				**Parte**
...	...	...	...	...
Ventas FATS (mill. $EE.UU.)				
Entradas	...	...	...	
Salidas	...	...	...	

Transporte

	Valor 2013	Variación en % 2005-13	Variación en % 2013	Particip. mundo
Inversión en la economía (mill. $EE.UU.)				
Formación bruta de capital fijo	...	...	...	
Entradas de IED				
Volumen (2012)	37	...	19	
Corrientes (2010) a	-31	-	-	
Indicadores de mercado				
Aeropuertos internacionales (n°, 2005)	1	...	...	0.1%
Flota de aeronaves (n°, 2005)	2	...	...	0.0%
Flota de marina mercante ('000 TPM, 2010)	2	-4	0	0.0%
Líneas ferroviarias, red tot. (km)	...	...	...	
Carreteras, red tot. (km, 2011)	7298	1	1	
Producción y empleo				
Valor añadido (mill. $EE.UU., 2012)	1350	3	4	
% del valor añadido total (2012)	6	-2	1	
Empleo (% del empleo tot., 2012)	3.4	...	...	
Tráfico portuario de contenedores ('000 TEU, 2012)	160	...	4	0.0%
Pasajeros (mill. P-km)				
Por vía aérea	5633	...	14	0.1%
Por ferrocarril	...	...	...	
Por carretera	...	...	...	
Carga (mill. ton-km)				
Por vía aérea (2009)	15	-10	...	0.0%
Por ferrocarril	...	...	...	
Por carretera	...	...	...	

	Valor 2013	Variación en % 2005-13	Variación en % 2013	Particip. mundo
Comercio - Balanza de pagos (mill. $EE.UU.)				
Importaciones de servicios de transporte	596	2	11	0.1%
Por mar (2008)	220	16	27	
Por vía aérea (2008)	197	2	-6	
Por otros medios (ferrocarril, carretera, etc.) (2008)	230	7	5	
Exportaciones de servicios de transporte	509	5	25	0.1%
Por mar (2008)	47	19	49	
Por vía aérea (2008)	300	-1	-8	
Por otros medios (ferrocarril, carretera, etc.) (2008)	4	12	-60	
Otros indicadores del comercio				
Carga internacional				
Por mar (mill. toneladas)	...	...	...	
Por vía aérea (mill. ton-km, 2009)	15	-10	...	0.0%
Por carretera (mill. ton-km)	...	...	...	
Pasajeros intl. - Por vía aérea (mill. P-km)	5633	4	14	0.2%
Inversiones en el extranjero (mill. $EE.UU.)				
Salidas de IED				
Volumen	...	...	...	
Corrientes	...	-	-	

Telecomunicaciones

	Valor 2013	Variación en % 2005-13	Variación en % 2013	Rango 2013
Inversión en la economía (mill. $ EE.UU.)				
Formación bruta de capital fijo	...	...	...	
Entradas de IED				
Volumen (2012)	1210	6	6	
Corrientes (2010)	-31	-	-	
Indicadores de mercado				
Total de abonos a telefonía (por 100 hab.)	151	13	-2	72
Abonos a telefonía móvil (% del tot. de abonos)	90.1	3	1	92
Usuarios de Internet (por 100 hab.)	23.1	24	14	135
Abonos a Internet de banda ancha (por 100 hab.)	4.5	26	16	113
Servidores de Internet seguros (n°)	119	16	-8	93

	Valor 2013	Variación en % 2005-13	Variación en % 2013
Producción y empleo			
Valor añadido (mill. $EE.UU., 2012)	487	0	-6
% del valor añadido total (2012)	2.1	-4	-8
Comercio - Balanza de pagos (mill. $EE.UU.)			
Servicios de telecomunicaciones			
Importaciones	20	1	-34
Exportaciones	87	-2	-5
Inversiones en el extranjero (mill. $EE.UU.)			
Salidas de IED			
Volumen	...	...	...
Corrientes	...	-	-

Finanza y seguros

	Valor 2013	Variación en % 2005-13	Variación en % 2013	Rango 2013
Inversión en la economía (mill. $ EE.UU.)				
Formación bruta de capital fijo	...	...	...	
Entradas de IED				
Volumen (2012)	2976	42	7	
Corrientes (2010)	39	-	-	
Indicadores de mercado				
Crédito interno por el sector bancario (% del PIB, 2012)	66.2	2	0	66
Diferencial de tasas de interés (%)	...	...	...	
Capitalización de mercado (% del PIB, 2012)	45.1	11	91	44
Densidad de seguros ($EE.UU. por hab., 2010)	89	12	2	66
Penetración de los seguros (% del PIB, 2010)	2.6	5	2	54
Producción y empleo				
Valor añadido (mill. $EE.UU., 2012)	1043	4	-1	
% del total de valor añadido (2012)	4.6	0	-4	
Empleo (% del empleo tot., 2012) b	1.1	...	...	

	Valor 2013	Variación en % 2005-13	Variación en % 2013
Comercio - Balanza de pagos (mill. $EE.UU.)			
Servicios financieros			
Importaciones	10	-3	-22
Exportaciones	22	15	1
Servicios de seguros			
Importaciones	146	4	21
Exportaciones	49	5	2
Inversiones en el extranjero (mill. $EE.UU.)			
Salidas de IED			
Volumen	...	...	...
Corrientes	...	-	-

a Se incluyen las comunicaciones.
b Se incluyen las actividades inmobiliarias, empresariales y de alquiler.

Emiratos Árabes Unidos

	Valor 2013	Variación en % 2005-13	Variación en % 2013
Indicadores básicos			
PIB (mill. $EE.UU. corrientes, 2012)	383799	11	10
Valor añadido servicios (% valor añadido tot., 2012)	36.8	-2	-1
del cual: servicios de infraestructura	13.6		
Empleo en el sector de los servicios (miles, 2008)	1380	...	...
% del empleo total (2008)	45.5	...	...
Exportaciones de servicios comerciales			
% del PIB (2012)	3.7	6	8
% de las exportaciones de mercancías y servicios	4.2	2	6
IED en los servicios - Volumen (mill. $EE.UU.)			
Entradas	...	...	...
Salidas	...	...	...
Sectores de servicios con compromisos AGCS (n°)	46	-	-
AIE sobre servicios notificados a la OMC (n°)	0	-	-

	Valor 2013	Variación en % 2005-13	Variación en % 2013	Rango 2013
Comercio - Balanza de pagos (mill. $EE.UU.)				
Importaciones de servicios comerciales	69957	18	12	18
Transporte	45155	19	11	7
Viajes	17699	14	17	18
Otros servicios comerciales	7103	20	11	45
Exportaciones de servicios comerciales	16411	18	15	44
Transporte	4847	21	24	38
Viajes	11564	17	11	28
Otros servicios comerciales	0	...	...	196
Comercio neto de servicios comerciales	-53546	...	...	
Principales destinos				**Parte**
...	...	...	...	...
Ventas FATS (mill. $EE.UU.)				
Entradas	...	...	...	
Salidas	...	...	...	

Transporte

	Valor 2013	Variación en % 2005-13	Variación en % 2013	Particip. mundo
Inversión en la economía (mill. $EE.UU.)				
Formación bruta de capital fijo (2010) a	8615	16	16	
Entradas de IED				
Volumen (2009) a	3892	50	123	
Corrientes	...	-	-	
Indicadores de mercado				
Aeropuertos internacionales (n°, 2005)	6	...	...	0.5%
Flota de aeronaves (n°, 2005)	135	...	...	0.5%
Flota de marina mercante ('000 TPM)	1220	3	-9	0.1%
Líneas ferroviarias, red tot. (km)	...	...	...	
Carreteras, red tot. (km, 2008)	4080	...	...	
Producción y empleo				
Valor añadido (mill. $EE.UU., 2012) a	30774	12	13	
% del valor añadido total (2012) a	7.7	0	2	
Empleo (% del empleo tot., 2008) a	9.4	12	...	
Tráfico portuario de contenedores ('000 TEU, 2012)	17212	8	3	2.9%
Pasajeros (mill. P-km)				
Por vía aérea	290268	...	16	5.0%
Por ferrocarril	...	...	...	
Por carretera	...	...	...	
Carga (mill. ton-km)				
Por vía aérea	13985	...	16	7.5%
Por ferrocarril	...	...	...	
Por carretera	...	...	...	

	Valor 2013	Variación en % 2005-13	Variación en % 2013	Particip. mundo
Comercio - Balanza de pagos (mill. $EE.UU.)				
Importaciones de servicios de transporte	45155	19	11	3.9%
Por mar	...	...	...	
Por vía aérea	...	...	...	
Por otros medios (ferrocarril, carretera, etc.)	...	...	...	
Exportaciones de servicios de transporte	4847	21	24	0.5%
Por mar	...	...	...	
Por vía aérea	...	...	...	
Por otros medios (ferrocarril, carretera, etc.)	...	...	...	
Otros indicadores del comercio				
Carga internacional				
Por mar (mill. toneladas)	...	...	...	
Por vía aérea (mill. ton-km)	13985	16	16	8.8%
Por carretera (mill. ton-km)	...	...	...	
Pasajeros intl. - Por vía aérea (mill. P-km)	290265	22	16	8.0%
Inversiones en el extranjero (mill. $EE.UU.)				
Salidas de IED				
Volumen	...	...	...	
Corrientes	...	-	-	

Telecomunicaciones

	Valor 2013	Variación en % 2005-13	Variación en % 2013	Rango 2013
Inversión en la economía (mill. $ EE.UU.)				
Formación bruta de capital fijo	...	...	...	
Entradas de IED				
Volumen	...	...	...	
Corrientes	...	-	-	
Indicadores de mercado				
Total de abonos a telefonía (por 100 hab.)	194	4	14	14
Abonos a telefonía móvil (% del tot. de abonos)	88.5	2	1	98
Usuarios de Internet (por 100 hab.)	88.0	10	4	15
Abonos a Internet de banda ancha (por 100 hab.)	11.1	17	7	83
Servidores de Internet seguros (n°)	1815	30	7	36

	Valor 2013	Variación en % 2005-13	Variación en % 2013
Producción y empleo			
Valor añadido (mill. $EE.UU.)	...	...	...
% del valor añadido total	...	...	...
Comercio - Balanza de pagos (mill. $EE.UU.)			
Servicios de telecomunicaciones			
Importaciones	...	...	...
Exportaciones	...	...	...
Inversiones en el extranjero (mill. $EE.UU.)			
Salidas de IED			
Volumen	...	...	...
Corrientes	...	-	-

Finanza y seguros

	Valor 2013	Variación en % 2005-13	Variación en % 2013	Rango 2013
Inversión en la economía (mill. $ EE.UU.)				
Formación bruta de capital fijo (2010) b	11854	11	10	
Entradas de IED				
Volumen	...	...	...	
Corrientes	...	-	-	
Indicadores de mercado				
Crédito interno por el sector bancario (% del PIB, 2012)	76.5	9	-9	53
Diferencial de tasas de interés (%)	...	...	...	
Capitalización de mercado (% del PIB, 2012)	17.7	-17	-13	78
Densidad de seguros ($EE.UU. por hab.)	872	9	8	32
Penetración de los seguros (% del PIB)	2	4	8	62
Producción y empleo				
Valor añadido (mill. $EE.UU., 2012)	23435	11	8	
% del total de valor añadido (2012)	5.9	-1	-2	
Empleo (% del empleo tot., 2008)	2	11	...	

	Valor 2013	Variación en % 2005-13	Variación en % 2013
Comercio - Balanza de pagos (mill. $EE.UU.)			
Servicios financieros			
Importaciones	...	...	...
Exportaciones	...	...	...
Servicios de seguros			
Importaciones	...	...	...
Exportaciones	...	...	...
Inversiones en el extranjero (mill. $EE.UU.)			
Salidas de IED			
Volumen	...	...	...
Corrientes	...	-	-

a Se incluyen las comunicaciones.
b Se incluyen las actividades inmobiliarias, empresariales y de alquiler.

ERY Macedonia

	Valor 2013	Variación en % 2005-13	Variación en % 2013
Indicadores básicos			
PIB (mill. $EE.UU. corrientes)	10221	7	7
Valor añadido servicios (% valor añadido tot., 2011)	55.0	...	-1
del cual: servicios de infraestructura	11.2		
Empleo en el sector de los servicios (miles, 2011)	308	...	4
% del empleo total (2011)	53.3	...	1
Exportaciones de servicios comerciales			
% del PIB	11.3	4	3
% de las exportaciones de mercancías y servicios	21.4	1	3
IED en los servicios - Volumen (mill. $EE.UU.)			
Entradas (2012)	2355	...	-6
Salidas (2007)	8	39	-6
Sectores de servicios con compromisos AGCS (n°)	116	-	-
AIE sobre servicios notificados a la OMC (n°)	1	-	-

	Valor 2013	Variación en % 2005-13	Variación en % 2013	Rango 2013
Comercio - Balanza de pagos (mill. $EE.UU.)				
Importaciones de servicios comerciales	1029	9	7	134
Transporte	357	6	-2	144
Viajes	130	10	16	141
Otros servicios comerciales	542	10	12	116
Exportaciones de servicios comerciales	1156	11	10	120
Transporte	362	11	11	104
Viajes	267	15	13	141
Otros servicios comerciales	527	10	9	97
Comercio neto de servicios comerciales	127	...	...	
Principales destinos				**Parte**
...	...	...	...	...
Ventas FATS (mill. $EE.UU.)				
Entradas	...	...	...	
Salidas	...	...	...	

Transporte

	Valor 2013	Variación en % 2005-13	Variación en % 2013	Particip. mundo
Inversión en la economía (mill. $EE.UU.)				
Formación bruta de capital fijo (2009) a	220	14	-14	
Entradas de IED				
Volumen (2012)	50	...	-22	
Corrientes (2012)	-8	-	-	
Indicadores de mercado				
Aeropuertos internacionales (n°, 2005)	2	...	...	0.2%
Flota de aeronaves (n°, 2005)	1	...	...	0.0%
Flota de marina mercante ('000 TPM)	...	...	...	
Líneas ferroviarias, red tot. (km)	699	0	0	0.1%
Carreteras, red tot. (km, 2011)	13983	1	0	
Producción y empleo				
Valor añadido (mill. $EE.UU., 2011)	359	...	10	
% del valor añadido total (2011)	4.3	...	-1	
Empleo (% del empleo tot., 2011)	5.9	...	3	
Tráfico portuario de contenedores ('000 TEU)	...	...	...	
Pasajeros (mill. P-km)				
Por vía aérea	...	...	...	
Por ferrocarril (2012)	99	...	-32	0.0%
Por carretera (2011)	1640	7	14	
Carga (mill. ton-km)				
Por vía aérea	...	...	...	
Por ferrocarril (2012)	423	...	-12	0.0%
Por carretera (2011)	5381	-1	27	

	Valor 2013	Variación en % 2005-13	Variación en % 2013	Particip. mundo
Comercio - Balanza de pagos (mill. $EE.UU.)				
Importaciones de servicios de transporte	357	6	-2	0.0%
Por mar (2012)	51	15	15	
Por vía aérea (2012)	46	-1	-3	
Por otros medios (ferrocarril, carretera, etc.) (2012)	268	9	-4	
Exportaciones de servicios de transporte	362	11	11	0.0%
Por mar (2012)	0	...	...	
Por vía aérea (2012)	19	-8	2	
Por otros medios (ferrocarril, carretera, etc.) (2012)	307	14	-12	
Otros indicadores del comercio				
Carga internacional				
Por mar (mill. toneladas)	...	...	...	
Por vía aérea (mill. ton-km)	...	...	...	
Por carretera (mill. ton-km, 2012)	2451	...	1	
Pasajeros intl. - Por vía aérea (mill. P-km, 2008)	204	-2	-19	0.0%
Inversiones en el extranjero (mill. $EE.UU.)				
Salidas de IED				
Volumen (2007)	1	...	...	
Corrientes (2005) a	0	-	-	

Telecomunicaciones

	Valor 2013	Variación en % 2005-13	Variación en % 2013	Rango 2013
Inversión en la economía (mill. $ EE.UU.)				
Formación bruta de capital fijo	...	...	...	
Entradas de IED				
Volumen (2012)	166	...	24	
Corrientes (2012)	-3	-	-	
Indicadores de mercado				
Total de abonos a telefonía (por 100 hab.)	125	6	0	111
Abonos a telefonía móvil (% del tot. de abonos)	84.9	3	0	124
Usuarios de Internet (por 100 hab.)	61.2	11	7	67
Abonos a Internet de banda ancha (por 100 hab.)	15.7	50	15	63
Servidores de Internet seguros (n°)	109	80	31	94

	Valor 2013	Variación en % 2005-13	Variación en % 2013
Producción y empleo			
Valor añadido (mill. $EE.UU., 2011)	318	...	5
% del valor añadido total (2011)	3.8	...	-6
Comercio - Balanza de pagos (mill. $EE.UU.)			
Servicios de telecomunicaciones			
Importaciones	54	13	111
Exportaciones	91	10	29
Inversiones en el extranjero (mill. $EE.UU.)			
Salidas de IED			
Volumen	...	...	...
Corrientes	...	-	-

Finanza y seguros

	Valor 2013	Variación en % 2005-13	Variación en % 2013	Rango 2013
Inversión en la economía (mill. $ EE.UU.)				
Formación bruta de capital fijo (2010)	41	...	...	
Entradas de IED				
Volumen (2012)	1222	...	-10	
Corrientes (2012)	3	-	-	
Indicadores de mercado				
Crédito interno por el sector bancario (% del PIB, 2012)	49	14	7	82
Diferencial de tasas de interés (%, 2012)	3.4	-10	15	97
Capitalización de mercado (% del PIB, 2012)	5.8	-8	5	100
Densidad de seguros ($EE.UU. por hab.)	...	...	...	
Penetración de los seguros (% del PIB)	...	...	...	
Producción y empleo				
Valor añadido (mill. $EE.UU., 2011)	258	...	22	
% del total de valor añadido (2011)	3.1	...	10	
Empleo (% del empleo tot., 2011)	1.6	...	1	

	Valor 2013	Variación en % 2005-13	Variación en % 2013
Comercio - Balanza de pagos (mill. $EE.UU.)			
Servicios financieros			
Importaciones	35	15	33
Exportaciones	5	2	106
Servicios de seguros			
Importaciones	30	8	8
Exportaciones	8	7	3
Inversiones en el extranjero (mill. $EE.UU.)			
Salidas de IED			
Volumen	...	...	...
Corrientes (2006)	0	-	-

a Se incluyen las comunicaciones.

Eslovenia

	Valor 2013	Variación en % 2005-13	Variación en % 2013
Indicadores básicos			
PIB (mill. $EE.UU. corrientes, 2012)	45378	3	-10
Valor añadido servicios (% valor añadido tot., 2012)	66.0	0	-1
del cual: servicios de infraestructura	12.3		
Empleo en el sector de los servicios (miles, 2012)	528	2	0
% del empleo total (2012)	56.2	2	1
Exportaciones de servicios comerciales			
% del PIB (2012)	14.6	3	9
% de las exportaciones de mercancías y servicios	19.7	1	2
IED en los servicios - Volumen (mill. $EE.UU.)			
Entradas (2012)	10436	...	-10
Salidas (2012)	3898	...	-19
Sectores de servicios con compromisos AGCS (n°)	84	-	-
AIE sobre servicios notificados a la OMC (n°)	14	-	-

	Valor 2013	Variación en % 2005-13	Variación en % 2013	Rango 2013
Comercio - Balanza de pagos (mill. $EE.UU.)				
Importaciones de servicios comerciales	4467	6	5	75
Transporte	965	5	7	95
Viajes	933	1	-1	79
Otros servicios comerciales	2568	9	7	67
Exportaciones de servicios comerciales	7190	8	8	60
Transporte	1834	6	7	61
Viajes	2789	6	4	59
Otros servicios comerciales	2567	12	15	57
Comercio neto de servicios comerciales	2723	...	...	
Principales destinos (2012)				**Parte**
1. Unión Europea (27)	4750	8	-2	71.6%
2. Suiza	373	17	-7	5.6%
3. Serbia	200	...	...	3.0%
Ventas FATS (mill. $EE.UU.)				
Entradas (2011)	3408	...	...	
Salidas (2011)	1226	...	9	

Transporte

	Valor 2013	Variación en % 2005-13	Variación en % 2013	Particip. mundo
Inversión en la economía (mill. $EE.UU.)				
Formación bruta de capital fijo (2011)	724	-4	7	
Entradas de IED				
Volumen (2012)	144	...	1	
Corrientes (2012)	82	-	-	
Indicadores de mercado				
Aeropuertos internacionales (n°, 2005)	2	...	...	0.2%
Flota de aeronaves (n°, 2005)	16	...	...	0.1%
Flota de marina mercante ('000 TPM)	1	...	0	0.0%
Líneas ferroviarias, red tot. (km)	1209	0	0	0.1%
Carreteras, red tot. (km, 2011)	39042	0	0	
Producción y empleo				
Valor añadido (mill. $EE.UU., 2012)	2386	5	-8	
% del valor añadido total (2012)	6	2	2	
Empleo (% del empleo tot., 2012)	5.2	0	0	
Tráfico portuario de contenedores ('000 TEU, 2012)	571	...	-3	0.1%
Pasajeros (mill. P-km)				
Por vía aérea	...	...	...	
Por ferrocarril	760	0	3	0.0%
Por carretera (2011)	702	-3	-4	
Carga (mill. ton-km)				
Por vía aérea	...	...	...	
Por ferrocarril	3534	0	10	0.0%
Por carretera (2011)	15931	6	0	

	Valor 2013	Variación en % 2005-13	Variación en % 2013	Particip. mundo
Comercio - Balanza de pagos (mill. $EE.UU.)				
Importaciones de servicios de transporte	965	5	7	0.1%
Por mar (2012)	216	10	-15	
Por vía aérea (2012)	189	12	-13	
Por otros medios (ferrocarril, carretera, etc.) (2012)	499	1	-6	
Exportaciones de servicios de transporte	1834	6	7	0.2%
Por mar (2012)	300	7	-5	
Por vía aérea (2012)	272	14	-3	
Por otros medios (ferrocarril, carretera, etc.) (2012)	1143	4	-6	
Otros indicadores del comercio				
Carga internacional				
Por mar (mill. toneladas)	6	6	6	
Por vía aérea (mill. ton-km, 2009)	2	12	-14	0.0%
Por carretera (mill. ton-km, 2012)	4392	4	...	
Pasajeros intl. - Por vía aérea (mill. P-km, 2009)	876	37	-13	0.0%
Inversiones en el extranjero (mill. $EE.UU.)				
Salidas de IED				
Volumen (2012)	410	...	-23	
Corrientes (2012)	-94	-	-	

Telecomunicaciones

	Valor 2013	Variación en % 2005-13	Variación en % 2013	Rango 2013
Inversión en la economía (mill. $ EE.UU.)				
Formación bruta de capital fijo (2011)	200	-2	9	
Entradas de IED				
Volumen (2012)	185	...	0	
Corrientes (2012)	13	-	-	
Indicadores de mercado				
Total de abonos a telefonía (por 100 hab.)	148	1	0	74
Abonos a telefonía móvil (% del tot. de abonos)	74.2	2	2	164
Usuarios de Internet (por 100 hab.)	72.7	6	6	42
Abonos a Internet de banda ancha (por 100 hab.)	25.0	12	3	38
Servidores de Internet seguros (n°)	1128	28	-2	46

	Valor 2013	Variación en % 2005-13	Variación en % 2013
Producción y empleo			
Valor añadido (mill. $EE.UU., 2012)	695	2	-8
% del valor añadido total (2012)	1.8	-1	2
Comercio - Balanza de pagos (mill. $EE.UU.)			
Servicios de telecomunicaciones			
Importaciones	402	15	6
Exportaciones	415	18	16
Inversiones en el extranjero (mill. $EE.UU.)			
Salidas de IED			
Volumen (2012)	267	...	-7
Corrientes (2012)	-9	-	-

Finanza y seguros

	Valor 2013	Variación en % 2005-13	Variación en % 2013	Rango 2013
Inversión en la economía (mill. $ EE.UU.)				
Formación bruta de capital fijo (2011)	393	1	23	
Entradas de IED				
Volumen (2012)	6239	...	-12	
Corrientes (2012)	-263	-	-	
Indicadores de mercado				
Crédito interno por el sector bancario (% del PIB, 2012)	93.8	5	0	42
Diferencial de tasas de interés (%, 2009)	4.5	0	74	97
Capitalización de mercado (% del PIB, 2012)	14.3	-6	13	83
Densidad de seguros ($EE.UU. por hab.)	1309	4	2	28
Penetración de los seguros (% del PIB)	5.6	0	0	25
Producción y empleo				
Valor añadido (mill. $EE.UU., 2012)	1761	3	-21	
% del total de valor añadido (2012)	4.5	0	-12	
Empleo (% del empleo tot., 2012)	2.6	1	-1	

	Valor 2013	Variación en % 2005-13	Variación en % 2013
Comercio - Balanza de pagos (mill. $EE.UU.)			
Servicios financieros			
Importaciones	36	-3	-13
Exportaciones	33	5	-17
Servicios de seguros			
Importaciones	111	23	-1
Exportaciones	92	26	-9
Inversiones en el extranjero (mill. $EE.UU.)			
Salidas de IED			
Volumen (2012)	1114	...	-23
Corrientes (2012)	-113	-	-

España

	Valor 2013	Variación en % 2005-13	Variación en % 2013
Indicadores básicos			
PIB (mill. $EE.UU. corrientes)	1358263	2	3
Valor añadido servicios (% valor añadido tot., 2012)	71.6	1	2
del cual: servicios de infraestructura	11.4		
Empleo en el sector de los servicios (miles, 2010)	12534	2	-1
% del empleo total (2010)	66.5	2	1
Exportaciones de servicios comerciales			
% del PIB	10.7	3	3
% de las exportaciones de mercancías y servicios	31.4	0	-1
IED en los servicios - Volumen (mill. $EE.UU.)			
Entradas (2011)	309358	...	3
Salidas (2011)	435058	...	14
Sectores de servicios con compromisos AGCS (n°)	115	-	-
AIE sobre servicios notificados a la OMC (n°)	14	-	-

	Valor 2013	Variación en % 2005-13	Variación en % 2013	Rango 2013
Comercio - Balanza de pagos (mill. $EE.UU.)				
Importaciones de servicios comerciales	92247	4	3	16
Transporte	23118	3	3	14
Viajes	16259	1	6	21
Otros servicios comerciales	52870	6	1	12
Exportaciones de servicios comerciales	145274	6	6	9
Transporte	24576	5	6	12
Viajes	60045	3	7	2
Otros servicios comerciales	60658	9	5	15
Comercio neto de servicios comerciales	53026	...	...	
Principales destinos (2012)				**Parte**
1. Unión Europea (27)	93858	4	-5	68.1%
2. Estados Unidos	11156	6	12	8.1%
3. Suiza	4891	3	-34	3.6%
Ventas FATS (mill. $EE.UU.)				
Entradas (2011)	116973	...	5	
Salidas (2011)	211350	...	28	

Transporte

	Valor 2013	Variación en % 2005-13	Variación en % 2013	Particip. mundo
Inversión en la economía (mill. $EE.UU.)				
Formación bruta de capital fijo (2011)	30137	5	17	
Entradas de IED				
Volumen (2011)	11186	...	4	
Corrientes (2012)	639	-	-	
Indicadores de mercado				
Aeropuertos internacionales (n°, 2005)	31	...	...	2.7%
Flota de aeronaves (n°, 2005)	524	...	...	1.9%
Flota de marina mercante ('000 TPM)	2469	-1	-2	0.2%
Líneas ferroviarias, red tot. (km)	15485	1	9	1.5%
Carreteras, red tot. (km, 2011)	666837	0	0	
Producción y empleo				
Valor añadido (mill. $EE.UU., 2012)	64147	5	-3	
% del valor añadido total (2012)	5.3	2	7	
Empleo (% del empleo tot., 2011)	4.9	1	-1	
Tráfico portuario de contenedores ('000 TEU, 2012)	14715	7	6	2.4%
Pasajeros (mill. P-km)				
Por vía aérea	80480	2	-5	1.4%
Por ferrocarril	23353	1	7	0.8%
Por carretera (2011)	391711	0	-1	
Carga (mill. ton-km)				
Por vía aérea	954	0	-16	0.5%
Por ferrocarril	7394	-5	4	0.1%
Por carretera (2011)	264806	-4	-3	

	Valor 2013	Variación en % 2005-13	Variación en % 2013	Particip. mundo
Comercio - Balanza de pagos (mill. $EE.UU.)				
Importaciones de servicios de transporte	23118	3	3	2.0%
Por mar (2012)	4611	...	-6	
Por vía aérea (2012)	9629	...	1	
Por otros medios (ferrocarril, carretera, etc.) (2012)	8123	...	-13	
Exportaciones de servicios de transporte	24576	5	6	2.7%
Por mar (2012)	2926	...	0	
Por vía aérea (2012)	13567	...	-1	
Por otros medios (ferrocarril, carretera, etc.) (2012)	6776	...	-6	
Otros indicadores del comercio				
Carga internacional				
Por mar (mill. toneladas)	...	...	...	
Por vía aérea (mill. ton-km)	934	0	-15	0.6%
Por carretera (mill. ton-km, 2012)	35872	1	5	
Pasajeros intl. - Por vía aérea (mill. P-km)	65181	4	-5	1.8%
Inversiones en el extranjero (mill. $EE.UU.)				
Salidas de IED				
Volumen (2011)	5376	...	-21	
Corrientes (2012)	-270	-	-	

Telecomunicaciones

	Valor 2013	Variación en % 2005-13	Variación en % 2013	Rango 2013
Inversión en la economía (mill. $ EE.UU.)				
Formación bruta de capital fijo (2011)	7040	-2	17	
Entradas de IED				
Volumen (2011)	26828	...	11	
Corrientes (2011)	2894	-	-	
Indicadores de mercado				
Total de abonos a telefonía (por 100 hab.)	148	0	-2	75
Abonos a telefonía móvil (% del tot. de abonos)	72.4	1	0	173
Usuarios de Internet (por 100 hab.)	71.6	5	3	45
Abonos a Internet de banda ancha (por 100 hab.)	25.6	10	5	36
Servidores de Internet seguros (n°)	12550	17	-8	12

	Valor 2013	Variación en % 2005-13	Variación en % 2013
Producción y empleo			
Valor añadido (mill. $EE.UU., 2012)	21030	0	-14
% del valor añadido total (2012)	1.7	-2	-5
Comercio - Balanza de pagos (mill. $EE.UU.)			
Servicios de telecomunicaciones			
Importaciones	2631	...	5
Exportaciones	...	...	...
Inversiones en el extranjero (mill. $EE.UU.)			
Salidas de IED			
Volumen (2011)	94772	...	32
Corrientes (2011)	2702	-	-

Finanza y seguros

	Valor 2013	Variación en % 2005-13	Variación en % 2013	Rango 2013
Inversión en la economía (mill. $ EE.UU.)				
Formación bruta de capital fijo (2011)	12586	16	26	
Entradas de IED				
Volumen (2011)	129638	...	2	
Corrientes (2012)	2783	-	-	
Indicadores de mercado				
Crédito interno por el sector bancario (% del PIB, 2012)	225.8	5	-4	4
Diferencial de tasas de interés (%)	...	...	...	
Capitalización de mercado (% del PIB, 2012)	75.2	-2	6	21
Densidad de seguros ($EE.UU. por hab.)	1549	1	-1	27
Penetración de los seguros (% del PIB)	5.3	0	-3	27
Producción y empleo				
Valor añadido (mill. $EE.UU., 2012)	53183	2	-6	
% del total de valor añadido (2012)	4.4	-1	3	
Empleo (% del empleo tot., 2011)	2.1	1	-2	

	Valor 2013	Variación en % 2005-13	Variación en % 2013
Comercio - Balanza de pagos (mill. $EE.UU.)			
Servicios financieros			
Importaciones	5067	8	-6
Exportaciones	4966	7	13
Servicios de seguros			
Importaciones	2205	8	16
Exportaciones	1527	8	-5
Inversiones en el extranjero (mill. $EE.UU.)			
Salidas de IED			
Volumen (2011)	238694	...	5
Corrientes (2012)	-7573	-	-

Estados Unidos

	Valor 2013	Variación en % 2005-13	Variación en % 2013
Indicadores básicos			
PIB (mill. $EE.UU. corrientes)	16800000	3	3
Valor añadido servicios (% valor añadido tot.)	65.0	0	0
del cual: servicios de infraestructura	11.9		
Empleo en el sector de los servicios (miles, 2012)	94953	1	2
% del empleo total (2012)	67.9	1	1
Exportaciones de servicios comerciales			
% del PIB	3.9	4	2
% de las exportaciones de mercancías y servicios	29.4	0	2
IED en los servicios - Volumen (mill. $EE.UU.)			
Entradas (2012)	1536856	6	5
Salidas (2012)	3578160	11	8
Sectores de servicios con compromisos AGCS (n°)	110	-	-
AIE sobre servicios notificados a la OMC (n°)	13	-	-

	Valor 2013	Variación en % 2005-13	Variación en % 2013	Rango 2013
Comercio - Balanza de pagos (mill. $EE.UU.)				
Importaciones de servicios comerciales	431524	6	4	1
Transporte	95694	2	7	1
Viajes	95914	3	4	2
Otros servicios comerciales	239916	9	2	1
Exportaciones de servicios comerciales	662041	8	5	1
Transporte	86467	6	4	1
Viajes	172577	6	7	1
Otros servicios comerciales	402997	9	4	1
Comercio neto de servicios comerciales	230517	...	...	
Principales destinos (2012)				**Parte**
1. Unión Europea (27)	199120	...	2	31.6%
2. Canadá	61214	9	5	9.7%
3. Japón	46479	2	5	7.4%
Ventas FATS (mill. $EE.UU.)				
Entradas (2011) a	741583	...	1	
Salidas (2011)	1195114	...	10	

Transporte

	Valor 2013	Variación en % 2005-13	Variación en % 2013	Particip. mundo
Inversión en la economía (mill. $EE.UU.)				
Formación bruta de capital fijo (2012)	88792	4	15	
Entradas de IED				
Volumen (2012)	44394	9	...	
Corrientes (2011)	188	-	-	
Indicadores de mercado				
Aeropuertos internacionales (n°, 2005)	92	...	...	8.0%
Flota de aeronaves (n°, 2005)	9019	...	...	33.0%
Flota de marina mercante ('000 TPM)	11974	0	-2	0.7%
Líneas ferroviarias, red tot. (km, 2011)	194136	-3	-15	18.9%
Carreteras, red tot. (km, 2011)	6561643	0	0	
Producción y empleo				
Valor añadido (mill. $EE.UU.)	490257	3	4	
% del valor añadido total	2.9	0	1	
Empleo (% del empleo tot., 2012)	3.2	0	1	
Tráfico portuario de contenedores ('000 TEU, 2012)	43098	2	0	7.2%
Pasajeros (mill. P-km)				
Por vía aérea	1352529	1	2	23.4%
Por ferrocarril (2009)	9518	2	-4	0.4%
Por carretera (2011)	6798346	-2	0	
Carga (mill. ton-km)				
Por vía aérea	37107	0	-5	20.0%
Por ferrocarril (2011)	2524585	-1	2	26.1%
Por carretera (2009)	1929201	1	-8	

	Valor 2013	Variación en % 2005-13	Variación en % 2013	Particip. mundo
Comercio - Balanza de pagos (mill. $EE.UU.)				
Importaciones de servicios de transporte	95694	2	7	8.2%
Por mar (2012)	31373	-1	6	
Por vía aérea (2012)	40831	4	8	
Por otros medios (ferrocarril, carretera, etc.) (2012)	17453	4	-3	
Exportaciones de servicios de transporte	86467	6	4	9.5%
Por mar (2012)	4168	3	1	
Por vía aérea (2012)	52859	8	5	
Por otros medios (ferrocarril, carretera, etc.) (2012)	25799	5	2	
Otros indicadores del comercio				
Carga internacional				
Por mar (mill. toneladas)	...	...	...	
Por vía aérea (mill. ton-km)	21780	1	-8	13.7%
Por carretera (mill. ton-km)	...	...	...	
Pasajeros intl. - Por vía aérea (mill. P-km)	422522	3	3	11.7%
Inversiones en el extranjero (mill. $EE.UU.)				
Salidas de IED				
Volumen (2012)	32194	13	6	
Corrientes (2012)	2328	-	-	

Telecomunicaciones

	Valor 2013	Variación en % 2005-13	Variación en % 2013	Rango 2013
Inversión en la economía (mill. $ EE.UU.)				
Formación bruta de capital fijo	...	...	...	
Entradas de IED				
Volumen (2012)	91116	6	-4	
Corrientes (2012)	1274	-	-	
Indicadores de mercado				
Total de abonos a telefonía (por 100 hab.)	138	1	-1	88
Abonos a telefonía móvil (% del tot. de abonos)	69.3	3	1	184
Usuarios de Internet (por 100 hab.)	84.2	3	6	22
Abonos a Internet de banda ancha (por 100 hab.)	28.5	7	0	28
Servidores de Internet seguros (n°)	412855	7	-11	1

	Valor 2013	Variación en % 2005-13	Variación en % 2013
Producción y empleo			
Valor añadido (mill. $EE.UU., 2012)	391863	2	4
% del valor añadido total (2012)	2.4	-1	0
Comercio - Balanza de pagos (mill. $EE.UU.)			
Servicios de telecomunicaciones			
Importaciones	8136	...	2
Exportaciones	14413	...	3
Inversiones en el extranjero (mill. $EE.UU.)			
Salidas de IED			
Volumen (2012)	79477	17	5
Corrientes (2012)	1159	-	-

Finanza y seguros

	Valor 2013	Variación en % 2005-13	Variación en % 2013	Rango 2013
Inversión en la economía (mill. $ EE.UU.)				
Formación bruta de capital fijo (2012)	144692	-2	12	
Entradas de IED				
Volumen (2012)	563935	7	3	
Corrientes (2012)	147	-	-	
Indicadores de mercado				
Crédito interno por el sector bancario (% del PIB, 2012)	229.9	1	1	3
Diferencial de tasas de interés (%)	...	...	...	
Capitalización de mercado (% del PIB, 2012)	114.9	-2	14	9
Densidad de seguros ($EE.UU. por hab.)	3979	1	-2	11
Penetración de los seguros (% del PIB)	7.5	-2	-4	16
Producción y empleo				
Valor añadido (mill. $EE.UU.)	1114594	1	3	
% del total de valor añadido	6.6	-2	0	
Empleo (% del empleo tot., 2012)	4.2	0	0	

	Valor 2013	Variación en % 2005-13	Variación en % 2013
Comercio - Balanza de pagos (mill. $EE.UU.)			
Servicios financieros			
Importaciones	18657	6	10
Exportaciones	83862	10	10
Servicios de seguros			
Importaciones	49849	7	-5
Exportaciones	15639	10	-3
Inversiones en el extranjero (mill. $EE.UU.)			
Salidas de IED			
Volumen (2012)	895238	8	5
Corrientes (2012)	24115	-	-

a Se incluyen tanto las actividades de los servicios financieros como las actividades de los servicios comunitarios, sociales y personales.

Estonia

	Valor 2013	Variación en % 2005-13	Variación en % 2013
Indicadores básicos			
PIB (mill. $EE.UU. corrientes)	24477	7	9
Valor añadido servicios (% valor añadido tot., 2012)	65.8	0	0
del cual: servicios de infraestructura	13.2		
Empleo en el sector de los servicios (miles, 2012)	350	1	4
% del empleo total (2012)	58.1	1	1
Exportaciones de servicios comerciales			
% del PIB	24.1	1	-1
% de las exportaciones de mercancías y servicios	26.6	-1	6
IED en los servicios - Volumen (mill. $EE.UU.)			
Entradas (2012)	14078	...	5
Salidas (2012)	5094	...	16
Sectores de servicios con compromisos AGCS (n°)	103	-	-
AIE sobre servicios notificados a la OMC (n°)	14	-	-

	Valor 2013	Variación en % 2005-13	Variación en % 2013	Rango 2013
Comercio - Balanza de pagos (mill. $EE.UU.)				
Importaciones de servicios comerciales	4285	9	11	79
Transporte	1656	7	11	76
Viajes	934	10	17	78
Otros servicios comerciales	1695	10	7	81
Exportaciones de servicios comerciales	5897	8	9	69
Transporte	2243	7	5	52
Viajes	1393	5	14	84
Otros servicios comerciales	2262	11	10	61
Comercio neto de servicios comerciales	1613	...	...	
Principales destinos (2012)				**Parte**
1. Unión Europea (27)	3622	7	...	66.8%
2. Rusia, Federación de	609	6	...	11.2%
3. Estados Unidos	200	5	...	3.7%
Ventas FATS (mill. $EE.UU.)				
Entradas (2011) a	2850	...	15	
Salidas	...	...	...	

Transporte

	Valor 2013	Variación en % 2005-13	Variación en % 2013	Particip. mundo
Inversión en la economía (mill. $EE.UU.)				
Formación bruta de capital fijo (2012)	454	0	-20	
Entradas de IED				
Volumen (2012)	1136	...	8	
Corrientes (2012)	235	-	-	
Indicadores de mercado				
Aeropuertos internacionales (n°, 2005)	2	...	...	0.2%
Flota de aeronaves (n°, 2005)	30	...	...	0.1%
Flota de marina mercante ('000 TPM)	78	-9	-8	0.0%
Líneas ferroviarias, red tot. (km, 2012)	792	-3	0	0.1%
Carreteras, red tot. (km, 2011)	58487	0	0	
Producción y empleo				
Valor añadido (mill. $EE.UU., 2012)	1598	6	-1	
% del valor añadido total (2012)	8.2	0	0	
Empleo (% del empleo tot., 2012)	7.8	0	1	
Tráfico portuario de contenedores ('000 TEU, 2012)	175	...	-12	0.0%
Pasajeros (mill. P-km)				
Por vía aérea	...	...	...	
Por ferrocarril (2012)	237	-1	-2	0.0%
Por carretera (2011)	2258	-3	0	
Carga (mill. ton-km)				
Por vía aérea	...	...	...	
Por ferrocarril (2012)	4807	-10	-20	0.0%
Por carretera (2011)	7365	-1	22	

	Valor 2013	Variación en % 2005-13	Variación en % 2013	Particip. mundo
Comercio - Balanza de pagos (mill. $EE.UU.)				
Importaciones de servicios de transporte	1656	7	11	0.1%
Por mar (2012)	530	5	15	
Por vía aérea (2012)	318	6	17	
Por otros medios (ferrocarril, carretera, etc.) (2012)	645	9	11	
Exportaciones de servicios de transporte	2243	7	5	0.2%
Por mar (2012)	886	8	5	
Por vía aérea (2012)	118	-6	-23	
Por otros medios (ferrocarril, carretera, etc.) (2012)	1140	11	-2	
Otros indicadores del comercio				
Carga internacional				
Por mar (mill. toneladas)	32	-4	0	
Por vía aérea (mill. ton-km, 2008)	1	-9	-7	0.0%
Por carretera (mill. ton-km, 2012)	1669	-11	-5	
Pasajeros intl. - Por vía aérea (mill. P-km, 2008)	756	5	0	0.0%
Inversiones en el extranjero (mill. $EE.UU.)				
Salidas de IED				
Volumen (2012)	1583	...	71	
Corrientes (2012)	732	-	-	

Telecomunicaciones

	Valor 2013	Variación en % 2005-13	Variación en % 2013	Rango 2013
Inversión en la economía (mill. $ EE.UU.)				
Formación bruta de capital fijo	...	...	...	
Entradas de IED				
Volumen (2012)	356	...	2	
Corrientes (2012)	40	-	-	
Indicadores de mercado				
Total de abonos a telefonía (por 100 hab.)	193	4	-1	17
Abonos a telefonía móvil (% del tot. de abonos)	82.8	1	1	133
Usuarios de Internet (por 100 hab.)	80.0	3	2	29
Abonos a Internet de banda ancha (por 100 hab.)	26.5	9	4	31
Servidores de Internet seguros (n°)	992	28	12	49

	Valor 2013	Variación en % 2005-13	Variación en % 2013
Producción y empleo			
Valor añadido (mill. $EE.UU., 2012)	354	1	-17
% del valor añadido total (2012)	1.8	-5	-16
Comercio - Balanza de pagos (mill. $EE.UU.)			
Servicios de telecomunicaciones			
Importaciones	221	12	16
Exportaciones	224	14	14
Inversiones en el extranjero (mill. $EE.UU.)			
Salidas de IED			
Volumen (2010)	4	...	-28
Corrientes (2012)	3	-	-

Finanza y seguros

	Valor 2013	Variación en % 2005-13	Variación en % 2013	Rango 2013
Inversión en la economía (mill. $ EE.UU.)				
Formación bruta de capital fijo (2012)	81	17	49	
Entradas de IED				
Volumen (2012)	4577	...	7	
Corrientes (2012)	727	-	-	
Indicadores de mercado				
Crédito interno por el sector bancario (% del PIB)	72.8	1	-6	1
Diferencial de tasas de interés (%, 2012)	5.1	9	5	74
Capitalización de mercado (% del PIB, 2012)	10.4	-12	46	90
Densidad de seguros ($EE.UU. por hab., 2008)	389	18	5	42
Penetración de los seguros (% del PIB, 2008)	2	-6	-13	58
Producción y empleo				
Valor añadido (mill. $EE.UU., 2012)	616	5	-19	
% del total de valor añadido (2012)	3.2	-2	-18	
Empleo (% del empleo tot., 2012)	1.7	6	1	

	Valor 2013	Variación en % 2005-13	Variación en % 2013
Comercio - Balanza de pagos (mill. $EE.UU.)			
Servicios financieros			
Importaciones	44	2	-3
Exportaciones	97	10	16
Servicios de seguros			
Importaciones	28	47	...
Exportaciones	7	-5	-26
Inversiones en el extranjero (mill. $EE.UU.)			
Salidas de IED			
Volumen (2012)	1052	...	10
Corrientes (2012)	202	-	-

a No se incluyen las actividades de seguros y las actividades auxiliares a las actividades financieras y de seguros.

Etiopía

	Valor 2013	Variación en % 2005-13	Variación en % 2013
Indicadores básicos			
PIB (mill. $EE.UU. corrientes)	46869	18	9
Valor añadido servicios (% valor añadido tot., 2012) a	38.3	1	-5
del cual: servicios de infraestructura a	7.2		
Empleo en el sector de los servicios (miles, 2010)	1675	...	7
% del empleo total (2010)	68.7	...	2
Exportaciones de servicios comerciales			
% del PIB	5.7	-2	-5
% de las exportaciones de mercancías y servicios	47.5	0	7
IED en los servicios - Volumen (mill. $EE.UU.)			
Entradas (2011)	3432	...	...
Salidas	...	...	...
Sectores de servicios con compromisos AGCS (n°)	-	-	-
AIE sobre servicios notificados a la OMC (n°)	0	-	-

	Valor 2013	Variación en % 2005-13	Variación en % 2013	Rango 2013
Comercio - Balanza de pagos (mill. $EE.UU.)				
Importaciones de servicios comerciales	3436	14	-4	84
Transporte	2564	16	6	65
Viajes	210	13	16	127
Otros servicios comerciales	662	9	-32	109
Exportaciones de servicios comerciales	2685	17	4	94
Transporte	2054	20	19	59
Viajes	418	12	-31	124
Otros servicios comerciales	213	4	-11	127
Comercio neto de servicios comerciales	-751	...	...	
Principales destinos				**Parte**
...	...	...	...	...
Ventas FATS (mill. $EE.UU.)				
Entradas	...	...	...	
Salidas	...	...	...	

Transporte

	Valor 2013	Variación en % 2005-13	Variación en % 2013	Particip. mundo
Inversión en la economía (mill. $EE.UU.)				
Formación bruta de capital fijo	...	...	...	
Entradas de IED				
Volumen (2011)	56	...	...	
Corrientes	...	-	-	
Indicadores de mercado				
Aeropuertos internacionales (n°, 2005)	2	...	...	0.2%
Flota de aeronaves (n°, 2005)	30	...	...	0.1%
Flota de marina mercante ('000 TPM)	223	11	46	0.0%
Líneas ferroviarias, red tot. (km)	...	...	...	
Carreteras, red tot. (km, 2007)	44359	2	10	
Producción y empleo				
Valor añadido (mill. $EE.UU., 2012) a, b	1647	15	40	
% del valor añadido total (2012) a, b	4.3	-4	1	
Empleo (% del empleo tot., 2010)	5.7	...	8	
Tráfico portuario de contenedores ('000 TEU)	...	...	...	
Pasajeros (mill. P-km)				
Por vía aérea	20408	19	20	0.4%
Por ferrocarril	...	...	...	
Por carretera	...	...	...	
Carga (mill. ton-km)				
Por vía aérea	791	26	12	0.4%
Por ferrocarril	...	...	...	
Por carretera	...	...	...	

	Valor 2013	Variación en % 2005-13	Variación en % 2013	Particip. mundo
Comercio - Balanza de pagos (mill. $EE.UU.)				
Importaciones de servicios de transporte	2564	16	6	0.2%
Por mar (2012)	292	13	25	
Por vía aérea (2012)	1045	22	4	
Por otros medios (ferrocarril, carretera, etc.) (2012)	34	...	20	
Exportaciones de servicios de transporte	2054	20	19	0.2%
Por mar (2012)	26	5	-19	
Por vía aérea (2012)	1682	21	10	
Por otros medios (ferrocarril, carretera, etc.) (2012)	21	19	-1	
Otros indicadores del comercio				
Carga internacional				
Por mar (mill. toneladas)	...	...	...	
Por vía aérea (mill. ton-km)	791	26	12	0.5%
Por carretera (mill. ton-km)	...	...	...	
Pasajeros intl. - Por vía aérea (mill. P-km)	20100	19	20	0.6%
Inversiones en el extranjero (mill. $EE.UU.)				
Salidas de IED				
Volumen	...	...	...	
Corrientes	...	-	-	

Telecomunicaciones

	Valor 2013	Variación en % 2005-13	Variación en % 2013	Rango 2013
Inversión en la economía (mill. $ EE.UU.)				
Formación bruta de capital fijo	...	...	...	
Entradas de IED				
Volumen (2011)	7	...	...	
Corrientes	...	-	-	
Indicadores de mercado				
Total de abonos a telefonía (por 100 hab.)	28	46	21	200
Abonos a telefonía móvil (% del tot. de abonos)	97.1	12	1	40
Usuarios de Internet (por 100 hab.)	1.9	31	28	196
Abonos a Internet de banda ancha (por 100 hab.)	0.3	...	2400	160
Servidores de Internet seguros (n°)	16	...	-11	152

	Valor 2013	Variación en % 2005-13	Variación en % 2013
Producción y empleo			
Valor añadido (mill. $EE.UU.)	...	...	...
% del valor añadido total	...	...	...
Comercio - Balanza de pagos (mill. $EE.UU.)			
Servicios de telecomunicaciones			
Importaciones (2012)	163	38	50
Exportaciones (2012)	164	22	28
Inversiones en el extranjero (mill. $EE.UU.)			
Salidas de IED			
Volumen	...	...	...
Corrientes	...	-	-

Finanza y seguros

	Valor 2013	Variación en % 2005-13	Variación en % 2013	Rango 2013
Inversión en la economía (mill. $ EE.UU.)				
Formación bruta de capital fijo	...	...	...	
Entradas de IED				
Volumen	...	...	...	
Corrientes	...	-	-	
Indicadores de mercado				
Crédito interno por el sector bancario (% del PIB, 2008)	37.6	-9	-12	106
Diferencial de tasas de interés (%, 2008)	3.3	-2	-2	107
Capitalización de mercado (% del PIB)	...	...	...	
Densidad de seguros ($EE.UU. por hab.)	...	...	...	
Penetración de los seguros (% del PIB)	...	...	...	
Producción y empleo				
Valor añadido (mill. $EE.UU., 2012) a	1126	23	60	
% del total de valor añadido (2012) a	2.9	3	15	
Empleo (% del empleo tot., 2010)	3.6	...	31	

	Valor 2013	Variación en % 2005-13	Variación en % 2013
Comercio - Balanza de pagos (mill. $EE.UU.)			
Servicios financieros			
Importaciones (2012)	0	-37	-42
Exportaciones (2012)	0	-57	-41
Servicios de seguros			
Importaciones (2012)	144	14	24
Exportaciones (2012)	1	-20	-56
Inversiones en el extranjero (mill. $EE.UU.)			
Salidas de IED			
Volumen	...	...	...
Corrientes	...	-	-

a Se refiere al ejercicio fiscal que termina el 7 de julio.
b Se incluyen las comunicaciones.

Fiji

	Valor 2013	Variación en % 2005-13	Variación en % 2013
Indicadores básicos			
PIB (mill. $EE.UU. corrientes)	4028	4	0
Valor añadido servicios (% valor añadido tot., 2011)	60.6	0	-1
del cual: servicios de infraestructura	24.8		
Empleo en el sector de los servicios (miles)	...	...	...
% del empleo total	...	...	...
Exportaciones de servicios comerciales			
% del PIB	27	0	-1
% de las exportaciones de mercancías y servicios	50.2	-1	6
IED en los servicios - Volumen (mill. $EE.UU.)			
Entradas	...	...	...
Salidas	...	...	...
Sectores de servicios con compromisos AGCS (n°)	1	-	-
AIE sobre servicios notificados a la OMC (n°)	0	-	-

	Valor 2013	Variación en % 2005-13	Variación en % 2013	Rango 2013
Comercio - Balanza de pagos (mill. $EE.UU.)				
Importaciones de servicios comerciales	596	2	7	151
Transporte	372	3	15	141
Viajes	96	-1	5	148
Otros servicios comerciales	127	2	-11	161
Exportaciones de servicios comerciales	1087	3	-1	123
Transporte	310	1	0	111
Viajes	717	5	-2	105
Otros servicios comerciales	61	1	1	150
Comercio neto de servicios comerciales	491	...	...	
Principales destinos				**Parte**
...	...	...	...	...
Ventas FATS (mill. $EE.UU.)				
Entradas	...	...	...	
Salidas	...	...	...	

Transporte

	Valor 2013	Variación en % 2005-13	Variación en % 2013	Particip. mundo
Inversión en la economía (mill. $EE.UU.)				
Formación bruta de capital fijo	...	...	...	
Entradas de IED				
Volumen	...	...	...	
Corrientes (2012) a	5	-	-	
Indicadores de mercado				
Aeropuertos internacionales (n°, 2005)	2	...	...	0.2%
Flota de aeronaves (n°, 2005)	19	...	...	0.1%
Flota de marina mercante ('000 TPM)	15	0	0	0.0%
Líneas ferroviarias, red tot. (km)	...	...	...	
Carreteras, red tot. (km)	...	...	...	
Producción y empleo				
Valor añadido (mill. $EE.UU., 2011)	319	6	18	
% del valor añadido total (2011)	10.2	2	2	
Empleo (% del empleo tot.)	...	...	...	
Tráfico portuario de contenedores ('000 TEU)	...	...	...	
Pasajeros (mill. P-km)				
Por vía aérea	3818	...	-3	0.1%
Por ferrocarril	...	...	...	
Por carretera	...	...	...	
Carga (mill. ton-km)				
Por vía aérea	97	...	7	0.1%
Por ferrocarril	...	...	...	
Por carretera	...	...	...	

	Valor 2013	Variación en % 2005-13	Variación en % 2013	Particip. mundo
Comercio - Balanza de pagos (mill. $EE.UU.)				
Importaciones de servicios de transporte	372	3	15	0.0%
Por mar (2008)	209	12	26	
Por vía aérea (2008)	172	7	15	
Por otros medios (ferrocarril, carretera, etc.)	...	...	...	
Exportaciones de servicios de transporte	310	1	0	0.0%
Por mar (2008)	38	42	25	
Por vía aérea (2008)	330	6	27	
Por otros medios (ferrocarril, carretera, etc.)	...	...	...	
Otros indicadores del comercio				
Carga internacional				
Por mar (mill. toneladas)	...	...	...	
Por vía aérea (mill. ton-km)	96	...	8	0.1%
Por carretera (mill. ton-km)	...	...	...	
Pasajeros intl. - Por vía aérea (mill. P-km)	3770	...	-4	0.1%
Inversiones en el extranjero (mill. $EE.UU.)				
Salidas de IED				
Volumen	...	...	...	
Corrientes	...	-	-	

Telecomunicaciones

	Valor 2013	Variación en % 2005-13	Variación en % 2013	Rango 2013
Inversión en la economía (mill. $ EE.UU.)				
Formación bruta de capital fijo	...	...	...	
Entradas de IED				
Volumen	...	...	...	
Corrientes	...	-	-	
Indicadores de mercado				
Total de abonos a telefonía (por 100 hab.)	110	14	1	124
Abonos a telefonía móvil (% del tot. de abonos)	92.2	5	2	81
Usuarios de Internet (por 100 hab.)	37.1	20	10	117
Abonos a Internet de banda ancha (por 100 hab.)	1.2	4	-23	138
Servidores de Internet seguros (n°)	27	18	-13	143

	Valor 2013	Variación en % 2005-13	Variación en % 2013
Producción y empleo			
Valor añadido (mill. $EE.UU., 2011)	150	0	3
% del valor añadido total (2011)	4.8	-4	-11
Comercio - Balanza de pagos (mill. $EE.UU.)			
Servicios de telecomunicaciones			
Importaciones	19	1	-36
Exportaciones	19	-4	-3
Inversiones en el extranjero (mill. $EE.UU.)			
Salidas de IED			
Volumen	...	...	...
Corrientes	...	-	-

Finanza y seguros

	Valor 2013	Variación en % 2005-13	Variación en % 2013	Rango 2013
Inversión en la economía (mill. $ EE.UU.)				
Formación bruta de capital fijo	...	...	...	
Entradas de IED				
Volumen	...	...	...	
Corrientes	...	-	-	
Indicadores de mercado				
Crédito interno por el sector bancario (% del PIB, 2012)	112.6	0	-3	33
Diferencial de tasas de interés (%, 2012)	4.5	-1	22	83
Capitalización de mercado (% del PIB, 2012)	11.2	-8	7	89
Densidad de seguros ($EE.UU. por hab.)	...	...	...	
Penetración de los seguros (% del PIB)	...	...	...	
Producción y empleo				
Valor añadido (mill. $EE.UU., 2011)	308	7	17	
% del total de valor añadido (2011)	9.8	4	2	
Empleo (% del empleo tot.)	...	...	...	

	Valor 2013	Variación en % 2005-13	Variación en % 2013
Comercio - Balanza de pagos (mill. $EE.UU.)			
Servicios financieros			
Importaciones	1	6	400
Exportaciones	4	15	17
Servicios de seguros			
Importaciones	43	5	9
Exportaciones (2009)	0	1	-18
Inversiones en el extranjero (mill. $EE.UU.)			
Salidas de IED			
Volumen	...	...	...
Corrientes	...	-	-

a Se incluyen las comunicaciones.

Filipinas

	Valor 2013	Variación en % 2005-13	Variación en % 2013
Indicadores básicos			
PIB (mill. $EE.UU. corrientes)	272017	13	9
Valor añadido servicios (% valor añadido tot., 2012)	52.8	1	2
del cual: servicios de infraestructura	13.7		
Empleo en el sector de los servicios (miles, 2012)	10926	...	-7
% del empleo total (2012)	50.8	...	-11
Exportaciones de servicios comerciales			
% del PIB	8	8	-2
% de las exportaciones de mercancías y servicios	32.6	16	7
IED en los servicios - Volumen (mill. $EE.UU.)			
Entradas	...	...	...
Salidas	...	...	...
Sectores de servicios con compromisos AGCS (n°)	51	-	-
AIE sobre servicios notificados a la OMC (n°)	4	-	-

	Valor 2013	Variación en % 2005-13	Variación en % 2013	Rango 2013
Comercio - Balanza de pagos (mill. $EE.UU.)				
Importaciones de servicios comerciales	14389	12	5	52
Transporte	3516	1	-3	54
Viajes	6517	23	0	34
Otros servicios comerciales	4356	15	23	59
Exportaciones de servicios comerciales	21671	22	7	38
Transporte	1557	6	-2	68
Viajes	4683	10	15	49
Otros servicios comerciales	15432	36	5	31
Comercio neto de servicios comerciales	7282	...	...	
Principales destinos				**Parte**
...	...	...	...	...
Ventas FATS (mill. $EE.UU.)				
Entradas	...	...	...	
Salidas	...	...	...	

Transporte

	Valor 2013	Variación en % 2005-13	Variación en % 2013	Particip. mundo
Inversión en la economía (mill. $EE.UU.)				
Formación bruta de capital fijo	...	...	...	
Entradas de IED				
Volumen	...	...	...	
Corrientes (2012) a	10	-	-	
Indicadores de mercado				
Aeropuertos internacionales (n°, 2005)	6	...	...	0.5%
Flota de aeronaves (n°, 2005)	116	...	...	0.4%
Flota de marina mercante ('000 TPM)	6546	-1	-8	0.4%
Líneas ferroviarias, red tot. (km, 2008)	479	...	...	0.0%
Carreteras, red tot. (km)	...	...	...	
Producción y empleo				
Valor añadido (mill. $EE.UU., 2012)	16227	11	12	
% del valor añadido total (2012)	6.5	-3	0	
Empleo (% del empleo tot., 2012)	6.8	...	74	
Tráfico portuario de contenedores ('000 TEU, 2012)	5721	7	9	1.0%
Pasajeros (mill. P-km)				
Por vía aérea	38443	11	11	0.7%
Por ferrocarril	...	...	...	
Por carretera	...	...	...	
Carga (mill. ton-km)				
Por vía aérea	570	8	7	0.3%
Por ferrocarril	...	...	...	
Por carretera	...	...	...	

	Valor 2013	Variación en % 2005-13	Variación en % 2013	Particip. mundo
Comercio - Balanza de pagos (mill. $EE.UU.)				
Importaciones de servicios de transporte	3516	1	-3	0.3%
Por mar (2008)	59	15	55	
Por vía aérea (2008)	4150	10	9	
Por otros medios (ferrocarril, carretera, etc.)	...	...	...	
Exportaciones de servicios de transporte	1557	6	-2	0.2%
Por mar (2008)	135	33	41	
Por vía aérea (2008)	1160	9	-5	
Por otros medios (ferrocarril, carretera, etc.)	...	...	...	
Otros indicadores del comercio				
Carga internacional				
Por mar (mill. toneladas)	...	...	...	
Por vía aérea (mill. ton-km)	351	4	13	0.2%
Por carretera (mill. ton-km)	...	...	...	
Pasajeros intl. - Por vía aérea (mill. P-km)	25910	8	16	0.7%
Inversiones en el extranjero (mill. $EE.UU.)				
Salidas de IED				
Volumen	...	...	...	
Corrientes	...	-	-	

Telecomunicaciones

	Valor 2013	Variación en % 2005-13	Variación en % 2013	Rango 2013
Inversión en la economía (mill. $ EE.UU.)				
Formación bruta de capital fijo	...	...	...	
Entradas de IED				
Volumen	...	...	...	
Corrientes	...	-	-	
Indicadores de mercado				
Total de abonos a telefonía (por 100 hab.)	108	12	-1	131
Abonos a telefonía móvil (% del tot. de abonos)	97.0	1	0	42
Usuarios de Internet (por 100 hab.)	37.0	27	2	118
Abonos a Internet de banda ancha (por 100 hab.)	2.6	44	18	123
Servidores de Internet seguros (n°)	793	18	-5	53

	Valor 2013	Variación en % 2005-13	Variación en % 2013
Producción y empleo			
Valor añadido (mill. $EE.UU.)	...	...	...
% del valor añadido total	...	...	...
Comercio - Balanza de pagos (mill. $EE.UU.)			
Servicios de telecomunicaciones			
Importaciones	241	10	24
Exportaciones	500	-1	0
Inversiones en el extranjero (mill. $EE.UU.)			
Salidas de IED			
Volumen	...	...	...
Corrientes	...	-	-

Finanza y seguros

	Valor 2013	Variación en % 2005-13	Variación en % 2013	Rango 2013
Inversión en la economía (mill. $ EE.UU.)				
Formación bruta de capital fijo	...	...	...	
Entradas de IED				
Volumen	...	...	...	
Corrientes (2010)	47	-	-	
Indicadores de mercado				
Crédito interno por el sector bancario (% del PIB, 2012)	50.9	1	-2	80
Diferencial de tasas de interés (%, 2012)	2.5	-8	-23	107
Capitalización de mercado (% del PIB, 2012)	105.6	15	43	13
Densidad de seguros ($EE.UU. por hab.)	54	16	32	79
Penetración de los seguros (% del PIB)	1.9	4	20	65
Producción y empleo				
Valor añadido (mill. $EE.UU., 2012)	18084	17	14	
% del total de valor añadido (2012)	7.2	3	3	
Empleo (% del empleo tot., 2012)	1.9	...	-61	

	Valor 2013	Variación en % 2005-13	Variación en % 2013
Comercio - Balanza de pagos (mill. $EE.UU.)			
Servicios financieros			
Importaciones	83	-1	-30
Exportaciones	38	-4	-4
Servicios de seguros			
Importaciones	810	19	-8
Exportaciones	92	24	24
Inversiones en el extranjero (mill. $EE.UU.)			
Salidas de IED			
Volumen	...	...	...
Corrientes	...	-	-

a Se incluyen las comunicaciones.

Finlandia

	Valor 2013	Variación en % 2005-13	Variación en % 2013
Indicadores básicos			
PIB (mill. $EE.UU. corrientes)	256842	3	4
Valor añadido servicios (% valor añadido tot., 2012)	72.5	1	2
del cual: servicios de infraestructura	9.4		
Empleo en el sector de los servicios (miles, 2012)	1634	1	1
% del empleo total (2012)	64.9	1	1
Exportaciones de servicios comerciales			
% del PIB	11.5	4	1
% de las exportaciones de mercancías y servicios	28.3	4	2
IED en los servicios - Volumen (mill. $EE.UU.)			
Entradas (2012)	66276	...	3
Salidas (2012)	47558	...	15
Sectores de servicios con compromisos AGCS (n°)	99	-	-
AIE sobre servicios notificados a la OMC (n°)	14	-	-

	Valor 2013	Variación en % 2005-13	Variación en % 2013	Rango 2013
Comercio - Balanza de pagos (mill. $EE.UU.)				
Importaciones de servicios comerciales	29495	7	-2	33
Transporte	6101	5	-4	42
Viajes	5292	7	8	40
Otros servicios comerciales	18102	8	-4	28
Exportaciones de servicios comerciales	29447	7	5	34
Transporte	3261	4	5	46
Viajes	4040	8	4	54
Otros servicios comerciales	22147	8	5	24
Comercio neto de servicios comerciales	-47	...	...	
Principales destinos (2012) a				**Parte**
1. Unión Europea (27)	12851	9	5	45.6%
2. Rusia, Federación de	2660	8	4	9.4%
3. Estados Unidos	1793	12	1	6.4%
Ventas FATS (mill. $EE.UU.)				
Entradas (2011)	20750	...	17	
Salidas (2011)	22697	...	-25	

Transporte

	Valor 2013	Variación en % 2005-13	Variación en % 2013	Particip. mundo
Inversión en la economía (mill. $EE.UU.)				
Formación bruta de capital fijo (2012)	1914	2	-8	
Entradas de IED				
Volumen (2012)	437	...	-27	
Corrientes (2012)	-179	-	-	
Indicadores de mercado				
Aeropuertos internacionales (n°, 2005)	13	...	...	1.1%
Flota de aeronaves (n°, 2005)	87	...	...	0.3%
Flota de marina mercante ('000 TPM)	1312	2	13	0.1%
Líneas ferroviarias, red tot. (km)	5944	0	0	0.6%
Carreteras, red tot. (km, 2011)	78138	0	0	
Producción y empleo				
Valor añadido (mill. $EE.UU., 2012)	11534	2	-5	
% del valor añadido total (2012)	5.4	-1	1	
Empleo (% del empleo tot., 2012)	6.0	0	-1	
Tráfico portuario de contenedores ('000 TEU, 2012)	1388	1	5	0.2%
Pasajeros (mill. P-km)				
Por vía aérea	23475	10	3	0.4%
Por ferrocarril	4053	2	0	0.1%
Por carretera (2011)	73900	1	2	
Carga (mill. ton-km)				
Por vía aérea	661	8	-4	0.4%
Por ferrocarril	9470	0	2	0.1%
Por carretera (2011)	23770	-3	-8	

	Valor 2013	Variación en % 2005-13	Variación en % 2013	Particip. mundo
Comercio - Balanza de pagos (mill. $EE.UU.)				
Importaciones de servicios de transporte	6101	5	-4	0.5%
Por mar (2012)	3761	3	-8	
Por vía aérea (2012)	1092	...	-22	
Por otros medios (ferrocarril, carretera, etc.) (2012)	1492	...	2	
Exportaciones de servicios de transporte	3261	4	5	0.4%
Por mar (2012)	1481	1	-10	
Por vía aérea (2012)	1457	...	-14	
Por otros medios (ferrocarril, carretera, etc.) (2012)	175	...	-9	
Otros indicadores del comercio				
Carga internacional				
Por mar (mill. toneladas)	47	2	6	
Por vía aérea (mill. ton-km)	661	8	-4	0.4%
Por carretera (mill. ton-km, 2012)	1970	0	17	
Pasajeros intl. - Por vía aérea (mill. P-km)	22502	10	5	0.6%
Inversiones en el extranjero (mill. $EE.UU.)				
Salidas de IED				
Volumen (2012)	1197	...	-49	
Corrientes (2012)	-260	-	-	

Telecomunicaciones

	Valor 2013	Variación en % 2005-13	Variación en % 2013	Rango 2013
Inversión en la economía (mill. $ EE.UU.)				
Formación bruta de capital fijo (2012)	682	2	-11	
Entradas de IED				
Volumen (2011)	5658	...	20	
Corrientes (2011)	1013	-	-	
Indicadores de mercado				
Total de abonos a telefonía (por 100 hab.)	186	4	-2	23
Abonos a telefonía móvil (% del tot. de abonos)	92.5	3	1	79
Usuarios de Internet (por 100 hab.)	91.5	3	2	10
Abonos a Internet de banda ancha (por 100 hab.)	30.9	4	2	22
Servidores de Internet seguros (n°)	8414	23	-4	19

	Valor 2013	Variación en % 2005-13	Variación en % 2013
Producción y empleo			
Valor añadido (mill. $EE.UU., 2012)	2603	0	-9
% del valor añadido total (2012)	1.2	-4	-3
Comercio - Balanza de pagos (mill. $EE.UU.)			
Servicios de telecomunicaciones			
Importaciones (2012)	400	-3	28
Exportaciones (2012)	259	3	22
Inversiones en el extranjero (mill. $EE.UU.)			
Salidas de IED			
Volumen	...	...	...
Corrientes (2012)	2951	-	-

Finanza y seguros

	Valor 2013	Variación en % 2005-13	Variación en % 2013	Rango 2013
Inversión en la economía (mill. $ EE.UU.)				
Formación bruta de capital fijo (2012)	418	0	8	
Entradas de IED				
Volumen (2012)	30801	...	-4	
Corrientes (2012)	184	-	-	
Indicadores de mercado				
Crédito interno por el sector bancario (% del PIB, 2012)	105.3	4	3	37
Diferencial de tasas de interés (%)	...	...	...	
Capitalización de mercado (% del PIB, 2012)	64.2	-7	18	29
Densidad de seguros ($EE.UU. por hab.)	5073	5	7	4
Penetración de los seguros (% del PIB)	10.8	2	4	7
Producción y empleo				
Valor añadido (mill. $EE.UU., 2012)	5988	5	-8	
% del total de valor añadido (2012)	2.8	2	-2	
Empleo (% del empleo tot., 2012)	1.9	2	-1	

	Valor 2013	Variación en % 2005-13	Variación en % 2013
Comercio - Balanza de pagos (mill. $EE.UU.)			
Servicios financieros			
Importaciones	1369	40	204
Exportaciones	105	3	-84
Servicios de seguros			
Importaciones	1831	37	422
Exportaciones	1787	52	1092
Inversiones en el extranjero (mill. $EE.UU.)			
Salidas de IED			
Volumen (2012)	9265	...	-4
Corrientes (2012)	-158	-	-

a Se refiere al total de los servicios.

Descargar los datos:
www.wto.org/estadisticas

Francia

	Valor 2013	Variación en % 2005-13	Variación en % 2013
Indicadores básicos			
PIB (mill. $EE.UU. corrientes)	2734949	3	5
Valor añadido servicios (% valor añadido tot., 2012)	79.6	0	0
del cual: servicios de infraestructura	10.7		
Empleo en el sector de los servicios (miles, 2012)	18767	1	0
% del empleo total (2012)	69.6	1	0
Exportaciones de servicios comerciales			
% del PIB	8.6	...	5
% de las exportaciones de mercancías y servicios	29.1	...	5
IED en los servicios - Volumen (mill. $EE.UU.)			
Entradas (2012)	901371	...	-4
Salidas (2012)	1336111	...	-6
Sectores de servicios con compromisos AGCS (n°)	115	-	-
AIE sobre servicios notificados a la OMC (n°)	14	-	-

	Valor 2013	Variación en % 2005-13	Variación en % 2013	Rango 2013
Comercio - Balanza de pagos (mill. $EE.UU.)				
Importaciones de servicios comerciales	188544	...	8	4
Transporte	50121	6	10	5
Viajes	42344	4	8	6
Otros servicios comerciales	96078	11	8	5
Exportaciones de servicios comerciales	236269	...	10	4
Transporte	47824	7	6	3
Viajes	56082	3	5	3
Otros servicios comerciales	132364	13	13	4
Comercio neto de servicios comerciales	47725	...	...	
Principales destinos (2012)				**Parte**
1. Unión Europea (27)	117195	...	-10	54.4%
2. Estados Unidos	19622	...	-14	9.1%
3. Suiza	10786	...	-24	5.0%
Ventas FATS (mill. $EE.UU.)				
Entradas (2011)	229407	...	3	
Salidas (2011)	465069	...	10	

Transporte

	Valor 2013	Variación en % 2005-13	Variación en % 2013	Particip. mundo
Inversión en la economía (mill. $EE.UU.)				
Formación bruta de capital fijo (2012)	32455	5	-12	
Entradas de IED				
Volumen (2012)	7227	...	13	
Corrientes (2012)	1285	-	-	
Indicadores de mercado				
Aeropuertos internacionales (n°, 2005)	43	...	...	3.8%
Flota de aeronaves (n°, 2005)	696	...	...	2.5%
Flota de marina mercante ('000 TPM)	7437	2	-12	0.5%
Líneas ferroviarias, red tot. (km, 2011)	30013	0	-11	2.9%
Carreteras, red tot. (km, 2011)	1052380	1	0	
Producción y empleo				
Valor añadido (mill. $EE.UU., 2012)	108665	2	-8	
% del valor añadido total (2012)	4.6	0	-1	
Empleo (% del empleo tot., 2012)	5.1	0	0	
Tráfico portuario de contenedores ('000 TEU, 2012)	5897	6	6	1.0%
Pasajeros (mill. P-km)				
Por vía aérea	177950	6	3	3.1%
Por ferrocarril (2012)	85634	2	...	3.0%
Por carretera (2011)	864100	0	0	
Carga (mill. ton-km)				
Por vía aérea	4383	-3	-5	2.4%
Por ferrocarril (2012)	31616	-4	36	0.3%
Por carretera (2011)	293000	7	1	

	Valor 2013	Variación en % 2005-13	Variación en % 2013	Particip. mundo
Comercio - Balanza de pagos (mill. $EE.UU.)				
Importaciones de servicios de transporte	50121	6	10	4.3%
Por mar (2012)	15652	4	-9	
Por vía aérea (2012)	14781	1	-5	
Por otros medios (ferrocarril, carretera, etc.) (2012)	15283	12	-12	
Exportaciones de servicios de transporte	47824	7	6	5.3%
Por mar (2012)	15932	10	5	
Por vía aérea (2012)	15853	3	-7	
Por otros medios (ferrocarril, carretera, etc.) (2012)	13431	9	-6	
Otros indicadores del comercio				
Carga internacional				
Por mar (mill. toneladas)	100	0	3	
Por vía aérea (mill. ton-km)	4186	-3	-6	2.6%
Por carretera (mill. ton-km, 2012)	7496	0	-12	
Pasajeros intl. - Por vía aérea (mill. P-km)	148828	5	2	4.1%
Inversiones en el extranjero (mill. $EE.UU.)				
Salidas de IED				
Volumen (2012)	10491	...	-2	
Corrientes (2012)	818	-	-	

Telecomunicaciones

	Valor 2013	Variación en % 2005-13	Variación en % 2013	Rango 2013
Inversión en la economía (mill. $ EE.UU.)				
Formación bruta de capital fijo (2012)	9201	3	-8	
Entradas de IED				
Volumen (2012)	13116	...	-11	
Corrientes (2012)	62	-	-	
Indicadores de mercado				
Total de abonos a telefonía (por 100 hab.)	159	2	0	56
Abonos a telefonía móvil (% del tot. de abonos)	61.8	...	1	198
Usuarios de Internet (por 100 hab.)	81.9	8	1	27
Abonos a Internet de banda ancha (por 100 hab.)	38.8	12	3	6
Servidores de Internet seguros (n°)	32098	27	19	8

	Valor 2013	Variación en % 2005-13	Variación en % 2013
Producción y empleo			
Valor añadido (mill. $EE.UU., 2012)	29392	-2	-17
% del valor añadido total (2012)	1.3	-4	-12
Comercio - Balanza de pagos (mill. $EE.UU.)			
Servicios de telecomunicaciones			
Importaciones	5532	...	18
Exportaciones	7912	...	9
Inversiones en el extranjero (mill. $EE.UU.)			
Salidas de IED			
Volumen (2012)	7576	...	-53
Corrientes (2012)	-514	-	-

Finanza y seguros

	Valor 2013	Variación en % 2005-13	Variación en % 2013	Rango 2013
Inversión en la economía (mill. $ EE.UU.)				
Formación bruta de capital fijo (2012)	18146	4	-6	
Entradas de IED				
Volumen (2012)	427301	...	-6	
Corrientes (2012)	6608	-	-	
Indicadores de mercado				
Crédito interno por el sector bancario (% del PIB, 2012)	136.4	3	2	23
Diferencial de tasas de interés (%)	...	...	...	
Capitalización de mercado (% del PIB, 2012)	69.8	-2	24	24
Densidad de seguros ($EE.UU. por hab.)	3736	1	7	14
Penetración de los seguros (% del PIB)	9	-2	3	10
Producción y empleo				
Valor añadido (mill. $EE.UU., 2012)	112416	5	-6	
% del total de valor añadido (2012)	4.8	2	1	
Empleo (% del empleo tot., 2012)	3.1	1	1	

	Valor 2013	Variación en % 2005-13	Variación en % 2013
Comercio - Balanza de pagos (mill. $EE.UU.)			
Servicios financieros			
Importaciones	4081	...	-9
Exportaciones	6633	...	2
Servicios de seguros			
Importaciones	1114	-8	-24
Exportaciones	3951	17	24
Inversiones en el extranjero (mill. $EE.UU.)			
Salidas de IED			
Volumen (2012)	830722	...	-2
Corrientes (2012)	16175	-	-

Gambia

	Valor 2013	Variación en % 2005-13	Variación en % 2013
Indicadores básicos			
PIB (mill. $EE.UU. corrientes)	914	5	0
Valor añadido servicios (% valor añadido tot., 2012)	59.6	1	-1
del cual: servicios de infraestructura	25.0		
Empleo en el sector de los servicios (miles)	...	...	...
% del empleo total	...	...	...
Exportaciones de servicios comerciales			
% del PIB	23.1	7	39
% de las exportaciones de mercancías y servicios	58.9	4	30
IED en los servicios - Volumen (mill. $EE.UU.)			
Entradas	...	...	...
Salidas	...	...	...
Sectores de servicios con compromisos AGCS (n°)	110	-	-
AIE sobre servicios notificados a la OMC (n°)	0	-	-

	Valor 2013	Variación en % 2005-13	Variación en % 2013	Rango 2013
Comercio - Balanza de pagos (mill. $EE.UU.)				
Importaciones de servicios comerciales	83	7	3	186
Transporte	40	1	-24	185
Viajes	5	-1	-36	194
Otros servicios comerciales	38	26	93	178
Exportaciones de servicios comerciales	211	13	39	164
Transporte	69	20	38	147
Viajes	112	9	28	157
Otros servicios comerciales	30	18	122	168
Comercio neto de servicios comerciales	128	...	...	
Principales destinos				**Parte**
...	...	...	...	...
Ventas FATS (mill. $EE.UU.)				
Entradas	...	...	...	
Salidas	...	...	...	

Transporte

	Valor 2013	Variación en % 2005-13	Variación en % 2013	Particip. mundo
Inversión en la economía (mill. $EE.UU.)				
Formación bruta de capital fijo	...	...	...	
Entradas de IED				
Volumen	...	...	...	
Corrientes	...	-	-	
Indicadores de mercado				
Aeropuertos internacionales (n°, 2005)	1	...	...	0.1%
Flota de aeronaves (n°, 2005)	8	...	...	0.0%
Flota de marina mercante ('000 TPM)	3	-16	-12	0.0%
Líneas ferroviarias, red tot. (km)	...	...	...	
Carreteras, red tot. (km)	...	...	...	
Producción y empleo				
Valor añadido (mill. $EE.UU., 2012)	40	7	3	
% del valor añadido total (2012)	4.6	1	1	
Empleo (% del empleo tot.)	...	...	...	
Tráfico portuario de contenedores ('000 TEU)	...	...	...	
Pasajeros (mill. P-km)				
Por vía aérea	...	...	...	
Por ferrocarril	...	...	...	
Por carretera	...	...	...	
Carga (mill. ton-km)				
Por vía aérea	...	...	...	
Por ferrocarril	...	...	...	
Por carretera	...	...	...	

	Valor 2013	Variación en % 2005-13	Variación en % 2013	Particip. mundo
Comercio - Balanza de pagos (mill. $EE.UU.)				
Importaciones de servicios de transporte	40	1	-24	0.0%
Por mar (2012)	52	7	22	
Por vía aérea (2012)	0	-26	49	
Por otros medios (ferrocarril, carretera, etc.)	...	...	...	
Exportaciones de servicios de transporte	69	20	38	0.0%
Por mar (2012)	16	3	-9	
Por vía aérea (2012)	34	44	16	
Por otros medios (ferrocarril, carretera, etc.)	...	...	...	
Otros indicadores del comercio				
Carga internacional				
Por mar (mill. toneladas)	...	...	...	
Por vía aérea (mill. ton-km)	...	...	...	
Por carretera (mill. ton-km)	...	...	...	
Pasajeros intl. - Por vía aérea (mill. P-km)	...	...	...	
Inversiones en el extranjero (mill. $EE.UU.)				
Salidas de IED				
Volumen	...	...	...	
Corrientes	...	-	-	

Telecomunicaciones

	Valor 2013	Variación en % 2005-13	Variación en % 2013	Rango 2013
Inversión en la economía (mill. $ EE.UU.)				
Formación bruta de capital fijo	...	...	...	
Entradas de IED				
Volumen	...	...	...	
Corrientes	...	-	-	
Indicadores de mercado				
Total de abonos a telefonía (por 100 hab.)	103	23	17	137
Abonos a telefonía móvil (% del tot. de abonos)	96.6	2	1	46
Usuarios de Internet (por 100 hab.)	14.0	18	12	157
Abonos a Internet de banda ancha (por 100 hab.)	0.0	...	-33	188
Servidores de Internet seguros (n°)	8	...	14	171

	Valor 2013	Variación en % 2005-13	Variación en % 2013
Producción y empleo			
Valor añadido (mill. $EE.UU., 2012)	83	8	5
% del valor añadido total (2012)	9.5	2	3
Comercio - Balanza de pagos (mill. $EE.UU.)			
Servicios de telecomunicaciones			
Importaciones	20	70	2106
Exportaciones	18	11	726
Inversiones en el extranjero (mill. $EE.UU.)			
Salidas de IED			
Volumen	...	...	...
Corrientes	...	-	-

Finanza y seguros

	Valor 2013	Variación en % 2005-13	Variación en % 2013	Rango 2013
Inversión en la economía (mill. $ EE.UU.)				
Formación bruta de capital fijo	...	...	...	
Entradas de IED				
Volumen	...	...	...	
Corrientes	...	-	-	
Indicadores de mercado				
Crédito interno por el sector bancario (% del PIB, 2012)	44	12	0	93
Diferencial de tasas de interés (%, 2012)	16.5	-1	2	7
Capitalización de mercado (% del PIB)	...	...	...	
Densidad de seguros ($EE.UU. por hab.)	...	...	...	
Penetración de los seguros (% del PIB)	...	...	...	
Producción y empleo				
Valor añadido (mill. $EE.UU., 2012)	94	13	0	
% del total de valor añadido (2012)	10.9	7	-2	
Empleo (% del empleo tot.)	...	...	...	

	Valor 2013	Variación en % 2005-13	Variación en % 2013
Comercio - Balanza de pagos (mill. $EE.UU.)			
Servicios financieros			
Importaciones	...	...	...
Exportaciones	...	...	...
Servicios de seguros			
Importaciones	11	10	-37
Exportaciones	5	39	-43
Inversiones en el extranjero (mill. $EE.UU.)			
Salidas de IED			
Volumen	...	...	...
Corrientes	...	-	-

Georgia

	Valor 2013	Variación en % 2005-13	Variación en % 2013
Indicadores básicos			
PIB (mill. $EE.UU. corrientes)	16127	12	2
Valor añadido servicios (% valor añadido tot., 2012)	56.5	2	0
del cual: servicios de infraestructura	13.3		
Empleo en el sector de los servicios (miles, 2007)	550	0	1
% del empleo total (2007)	32.2	1	4
Exportaciones de servicios comerciales			
% del PIB	17.8	7	15
% de las exportaciones de mercancías y servicios	40.3	4	-2
IED en los servicios - Volumen (mill. $EE.UU.)			
Entradas	...	...	...
Salidas	...	...	...
Sectores de servicios con compromisos AGCS (n°)	125	-	-
AIE sobre servicios notificados a la OMC (n°)	1	-	-

	Valor 2013	Variación en % 2005-13	Variación en % 2013	Rango 2013
Comercio - Balanza de pagos (mill. $EE.UU.)				
Importaciones de servicios comerciales	1479	12	8	121
Transporte	888	15	10	103
Viajes	294	7	15	116
Otros servicios comerciales	296	11	-2	134
Exportaciones de servicios comerciales	2871	20	17	91
Transporte	961	14	13	79
Viajes	1720	28	22	74
Otros servicios comerciales	190	12	2	130
Comercio neto de servicios comerciales	1392	...	...	
Principales destinos				**Parte**
...	...	...	...	...
Ventas FATS (mill. $EE.UU.)				
Entradas	...	...	...	
Salidas	...	...	...	

Transporte

	Valor 2013	Variación en % 2005-13	Variación en % 2013	Particip. mundo
Inversión en la economía (mill. $EE.UU.)				
Formación bruta de capital fijo	...	...	...	
Entradas de IED				
Volumen	...	...	...	
Corrientes (2006)	83	-	-	
Indicadores de mercado				
Aeropuertos internacionales (n°, 2005)	3	...	...	0.3%
Flota de aeronaves (n°, 2005)	24	...	...	0.1%
Flota de marina mercante ('000 TPM)	230	-20	-39	0.0%
Líneas ferroviarias, red tot. (km, 2012)	1578	2	1	0.2%
Carreteras, red tot. (km, 2011)	18854	-1	-1	
Producción y empleo				
Valor añadido (mill. $EE.UU., 2012)	1029	10	10	
% del valor añadido total (2012)	7.5	-3	0	
Empleo (% del empleo tot., 2007) a	4.2	3	-6	
Tráfico portuario de contenedores ('000 TEU, 2012)	249	...	4	0.0%
Pasajeros (mill. P-km)				
Por vía aérea	...	...	...	
Por ferrocarril (2012)	625	-2	-2	0.0%
Por carretera (2011)	6049	2	3	
Carga (mill. ton-km)				
Por vía aérea	...	...	...	
Por ferrocarril (2012)	5976	0	-1	0.1%
Por carretera (2011)	628	1	1	

	Valor 2013	Variación en % 2005-13	Variación en % 2013	Particip. mundo
Comercio - Balanza de pagos (mill. $EE.UU.)				
Importaciones de servicios de transporte	888	15	10	0.1%
Por mar (2008)	181	31	24	
Por vía aérea (2008)	159	20	21	
Por otros medios (ferrocarril, carretera, etc.) (2008)	302	38	31	
Exportaciones de servicios de transporte	961	14	13	0.1%
Por mar (2008)	84	4	-23	
Por vía aérea (2008)	83	3	-1	
Por otros medios (ferrocarril, carretera, etc.) (2008)	446	35	40	
Otros indicadores del comercio				
Carga internacional				
Por mar (mill. toneladas)	...	...	...	
Por vía aérea (mill. ton-km, 2009)	1	-21	-35	0.0%
Por carretera (mill. ton-km)	...	...	...	
Pasajeros intl. - Por vía aérea (mill. P-km, 2009)	360	-5	-17	0.0%
Inversiones en el extranjero (mill. $EE.UU.)				
Salidas de IED				
Volumen	...	...	...	
Corrientes	...	-	-	

Telecomunicaciones

	Valor 2013	Variación en % 2005-13	Variación en % 2013	Rango 2013
Inversión en la economía (mill. $ EE.UU.)				
Formación bruta de capital fijo	...	...	...	
Entradas de IED				
Volumen	...	...	...	
Corrientes	...	-	-	
Indicadores de mercado				
Total de abonos a telefonía (por 100 hab.)	143	...	4	84
Abonos a telefonía móvil (% del tot. de abonos)	80.6	...	2	144
Usuarios de Internet (por 100 hab.)	43.1	28	17	104
Abonos a Internet de banda ancha (por 100 hab.)	10.2	94	14	84
Servidores de Internet seguros (n°)	129	26	10	86

	Valor 2013	Variación en % 2005-13	Variación en % 2013
Producción y empleo			
Valor añadido (mill. $EE.UU., 2012)	410	7	8
% del valor añadido total (2012)	3.0	-6	-1
Comercio - Balanza de pagos (mill. $EE.UU.)			
Servicios de telecomunicaciones			
Importaciones	25	5	24
Exportaciones	52	14	13
Inversiones en el extranjero (mill. $EE.UU.)			
Salidas de IED			
Volumen	...	...	...
Corrientes	...	-	-

Finanza y seguros

	Valor 2013	Variación en % 2005-13	Variación en % 2013	Rango 2013
Inversión en la economía (mill. $ EE.UU.)				
Formación bruta de capital fijo	...	...	...	
Entradas de IED				
Volumen	...	...	...	
Corrientes (2008)	8	-	-	
Indicadores de mercado				
Crédito interno por el sector bancario (% del PIB, 2012)	34.9	7	2	111
Diferencial de tasas de interés (%, 2012)	4.1	-12	19	90
Capitalización de mercado (% del PIB, 2012)	6	1	8	99
Densidad de seguros ($EE.UU. por hab.)	...	...	...	
Penetración de los seguros (% del PIB)	...	...	...	
Producción y empleo				
Valor añadido (mill. $EE.UU., 2012)	384	17	21	
% del total de valor añadido (2012)	2.8	3	10	
Empleo (% del empleo tot., 2007)	1	15	24	

	Valor 2013	Variación en % 2005-13	Variación en % 2013
Comercio - Balanza de pagos (mill. $EE.UU.)			
Servicios financieros			
Importaciones	14	26	-33
Exportaciones	13	-5	-34
Servicios de seguros			
Importaciones	123	10	-10
Exportaciones	18	7	1
Inversiones en el extranjero (mill. $EE.UU.)			
Salidas de IED			
Volumen	...	...	...
Corrientes	...	-	-

a Se incluyen las comunicaciones.

Grecia

	Valor 2013	Variación en % 2005-13	Variación en % 2013
Indicadores básicos			
PIB (mill. $EE.UU. corrientes)	241721	0	-3
Valor añadido servicios (% valor añadido tot., 2010)	79.3	1	0
del cual: servicios de infraestructura	14.0		
Empleo en el sector de los servicios (miles, 2011)	2784	0	-4
% del empleo total (2011)	62.6	1	2
Exportaciones de servicios comerciales			
% del PIB	15.3	1	8
% de las exportaciones de mercancías y servicios	55.2	-2	0
IED en los servicios - Volumen (mill. $EE.UU.)			
Entradas (2011)	18294	...	-29
Salidas (2011)	46461	...	26
Sectores de servicios con compromisos AGCS (n°)	115	-	-
AIE sobre servicios notificados a la OMC (n°)	14	-	-

	Valor 2013	Variación en % 2005-13	Variación en % 2013	Rango 2013
Comercio - Balanza de pagos (mill. $EE.UU.)				
Importaciones de servicios comerciales	14411	0	-9	50
Transporte	7373	-1	-9	36
Viajes	2436	-3	3	54
Otros servicios comerciales	4602	3	-12	58
Exportaciones de servicios comerciales	36874	1	6	32
Transporte	16053	-1	-6	16
Viajes	16083	2	20	19
Otros servicios comerciales	4738	5	6	45
Comercio neto de servicios comerciales	22463	...	...	
Principales destinos (2012)				**Parte**
1. Unión Europea (27)	20722	2	9	52.3%
2. Estados Unidos	7584	-3	-10	19.1%
3. Rusia, Federación de	1192	36	53	3.0%
Ventas FATS (mill. $EE.UU.)				
Entradas	...	...	...	
Salidas (2011)	4102	...	36	

Transporte

	Valor 2013	Variación en % 2005-13	Variación en % 2013	Particip. mundo
Inversión en la economía (mill. $EE.UU.)				
Formación bruta de capital fijo (2011)	6857	7	-14	
Entradas de IED				
Volumen (2010)	625	...	-92	
Corrientes (2012)	-53	-	-	
Indicadores de mercado				
Aeropuertos internacionales (n°, 2005)	18	...	...	1.6%
Flota de aeronaves (n°, 2005)	81	...	...	0.3%
Flota de marina mercante ('000 TPM)	75385	4	3	4.6%
Líneas ferroviarias, red tot. (km)	2265	-2	-11	0.2%
Carreteras, red tot. (km, 2011)	116960	0	0	
Producción y empleo				
Valor añadido (mill. $EE.UU., 2011)	15690	-1	-8	
% del valor añadido total (2011)	6.2	-3	-7	
Empleo (% del empleo tot., 2011)	4.6	0	1	
Tráfico portuario de contenedores ('000 TEU, 2012)	3039	8	54	0.5%
Pasajeros (mill. P-km)				
Por vía aérea	7330	0	0	0.1%
Por ferrocarril (2009)	1413	-7	-15	0.1%
Por carretera (2011)	119500	2	-1	
Carga (mill. ton-km)				
Por vía aérea (2008)	70	6	5	0.0%
Por ferrocarril (2009)	538	-3	-32	0.0%
Por carretera (2011)	20597	-7	-31	

	Valor 2013	Variación en % 2005-13	Variación en % 2013	Particip. mundo
Comercio - Balanza de pagos (mill. $EE.UU.)				
Importaciones de servicios de transporte	7373	-1	-9	0.6%
Por mar (2012)	5679	0	-20	
Por vía aérea (2009)	728	13	...	
Por otros medios (ferrocarril, carretera, etc.) (2009)	2444	13	...	
Exportaciones de servicios de transporte	16053	-1	-6	1.8%
Por mar (2012)	15111	-1	-14	
Por vía aérea (2009)	1212	12	...	
Por otros medios (ferrocarril, carretera, etc.) (2009)	581	12	-17	
Otros indicadores del comercio				
Carga internacional				
Por mar (mill. toneladas, 2009)	23	-2	-11	0.3%
Por vía aérea (mill. ton-km, 2008)	67	7	6	0.0%
Por carretera (mill. ton-km)	...	...	...	
Pasajeros intl. - Por vía aérea (mill. P-km)	5870	-1	2	0.2%
Inversiones en el extranjero (mill. $EE.UU.)				
Salidas de IED				
Volumen (2011)	17	...	5	
Corrientes (2012)	8	-	-	

Telecomunicaciones

	Valor 2013	Variación en % 2005-13	Variación en % 2013	Rango 2013
Inversión en la economía (mill. $ EE.UU.)				
Formación bruta de capital fijo (2011)	882	-10	-10	
Entradas de IED				
Volumen (2011)	4175	...	-41	
Corrientes (2012)	-121	-	-	
Indicadores de mercado				
Total de abonos a telefonía (por 100 hab.)	165	1	-3	48
Abonos a telefonía móvil (% del tot. de abonos)	70.9	2	0	176
Usuarios de Internet (por 100 hab.)	59.9	12	9	71
Abonos a Internet de banda ancha (por 100 hab.)	26.2	44	8	32
Servidores de Internet seguros (n°)	1503	20	-21	40

	Valor 2013	Variación en % 2005-13	Variación en % 2013
Producción y empleo			
Valor añadido (mill. $EE.UU., 2011)	7477	7	1
% del valor añadido total (2011)	2.9	4	2
Comercio - Balanza de pagos (mill. $EE.UU.)			
Servicios de telecomunicaciones			
Importaciones	507	7	-19
Exportaciones	498	5	17
Inversiones en el extranjero (mill. $EE.UU.)			
Salidas de IED			
Volumen (2011)	3924	...	-4
Corrientes (2012)	49	-	-

Finanza y seguros

	Valor 2013	Variación en % 2005-13	Variación en % 2013	Rango 2013
Inversión en la economía (mill. $ EE.UU.)				
Formación bruta de capital fijo (2011)	559	8	-12	
Entradas de IED				
Volumen (2011)	3806	...	-55	
Corrientes (2012)	799	-	-	
Indicadores de mercado				
Crédito interno por el sector bancario (% del PIB, 2012)	135.8	4	-11	24
Diferencial de tasas de interés (%)	...	...	...	
Capitalización de mercado (% del PIB, 2012)	17.9	-16	55	76
Densidad de seguros ($EE.UU. por hab.)	476	1	-9	42
Penetración de los seguros (% del PIB)	2.2	0	-7	55
Producción y empleo				
Valor añadido (mill. $EE.UU., 2011)	12470	3	2	
% del total de valor añadido (2011)	4.9	0	3	
Empleo (% del empleo tot., 2011)	2.5	1	5	

	Valor 2013	Variación en % 2005-13	Variación en % 2013
Comercio - Balanza de pagos (mill. $EE.UU.)			
Servicios financieros			
Importaciones	466	25	-50
Exportaciones	197	8	52
Servicios de seguros			
Importaciones	1206	6	3
Exportaciones	568	10	6
Inversiones en el extranjero (mill. $EE.UU.)			
Salidas de IED			
Volumen (2011)	38758	...	30
Corrientes (2012)	331	-	-

Guatemala

	Valor 2013	Variación en % 2005-13	Variación en % 2013
Indicadores básicos			
PIB (mill. $EE.UU. corrientes)	53797	9	7
Valor añadido servicios (% valor añadido tot., 2011)	55.8	1	-1
del cual: servicios de infraestructura	11.3		
Empleo en el sector de los servicios (miles, 2012)	1525	...	5
% del empleo total (2012)	47.7	...	0
Exportaciones de servicios comerciales			
% del PIB	4.5	0	-3
% de las exportaciones de mercancías y servicios	19.1	1	3
IED en los servicios - Volumen (mill. $EE.UU.)			
Entradas	...	...	...
Salidas	...	...	...
Sectores de servicios con compromisos AGCS (n°)	20	-	-
AIE sobre servicios notificados a la OMC (n°)	8	-	-

	Valor 2013	Variación en % 2005-13	Variación en % 2013	Rango 2013
Comercio - Balanza de pagos (mill. $EE.UU.)				
Importaciones de servicios comerciales	2561	8	7	100
Transporte	1258	6	1	85
Viajes	723	7	2	85
Otros servicios comerciales	580	13	28	114
Exportaciones de servicios comerciales	2406	9	4	99
Transporte	352	11	10	107
Viajes	1479	8	4	78
Otros servicios comerciales	575	9	0	95
Comercio neto de servicios comerciales	-155	...	...	
Principales destinos				**Parte**
...	...	...	...	...
Ventas FATS (mill. $EE.UU.)				
Entradas	...	...	...	
Salidas	...	...	...	

Transporte

	Valor 2013	Variación en % 2005-13	Variación en % 2013	Particip. mundo
Inversión en la economía (mill. $EE.UU.)				
Formación bruta de capital fijo	...	...	...	
Entradas de IED				
Volumen	...	...	...	
Corrientes (2010) a	66	-	-	
Indicadores de mercado				
Aeropuertos internacionales (n°, 2005)	2	...	...	0.2%
Flota de aeronaves (n°, 2005)	26	...	...	0.1%
Flota de marina mercante ('000 TPM)	1	-18	0	0.0%
Líneas ferroviarias, red tot. (km)	...	...	...	
Carreteras, red tot. (km, 2011)	16141	-1	0	
Producción y empleo				
Valor añadido (mill. $EE.UU., 2011)	1506	14	22	
% del valor añadido total (2011)	3.3	4	5	
Empleo (% del empleo tot., 2012)	3.6	...	7	
Tráfico portuario de contenedores ('000 TEU, 2012)	1113	5	4	0.2%
Pasajeros (mill. P-km)				
Por vía aérea	...	...	...	
Por ferrocarril	...	...	...	
Por carretera	...	...	...	
Carga (mill. ton-km)				
Por vía aérea	...	...	...	
Por ferrocarril	...	...	...	
Por carretera	...	...	...	

	Valor 2013	Variación en % 2005-13	Variación en % 2013	Particip. mundo
Comercio - Balanza de pagos (mill. $EE.UU.)				
Importaciones de servicios de transporte	1258	6	1	0.1%
Por mar (2008)	696	13	8	
Por vía aérea (2008)	234	9	1	
Por otros medios (ferrocarril, carretera, etc.) (2008)	216	18	10	
Exportaciones de servicios de transporte	352	11	10	0.0%
Por mar (2008)	143	18	42	
Por vía aérea (2008)	32	59	319	
Por otros medios (ferrocarril, carretera, etc.) (2008)	79	11	0	
Otros indicadores del comercio				
Carga internacional				
Por mar (mill. toneladas)	...	...	...	
Por vía aérea (mill. ton-km)	...	...	...	
Por carretera (mill. ton-km)	...	...	...	
Pasajeros intl. - Por vía aérea (mill. P-km)	...	...	...	
Inversiones en el extranjero (mill. $EE.UU.)				
Salidas de IED				
Volumen	...	...	...	
Corrientes	...	-	-	

Telecomunicaciones

	Valor 2013	Variación en % 2005-13	Variación en % 2013	Rango 2013
Inversión en la economía (mill. $ EE.UU.)				
Formación bruta de capital fijo	...	...	...	
Entradas de IED				
Volumen	...	...	...	
Corrientes (2010)	66	-	-	
Indicadores de mercado				
Total de abonos a telefonía (por 100 hab.)	152	16	2	67
Abonos a telefonía móvil (% del tot. de abonos)	92.1	2	0	83
Usuarios de Internet (por 100 hab.)	19.7	17	23	141
Abonos a Internet de banda ancha (por 100 hab.)	1.8	31	-1	130
Servidores de Internet seguros (n°)	206	14	-3	77

	Valor 2013	Variación en % 2005-13	Variación en % 2013
Producción y empleo			
Valor añadido (mill. $EE.UU., 2011)	2233	15	10
% del valor añadido total (2011)	4.8	4	-4
Comercio - Balanza de pagos (mill. $EE.UU.)			
Servicios de telecomunicaciones			
Importaciones	47	19	9
Exportaciones	317	8	11
Inversiones en el extranjero (mill. $EE.UU.)			
Salidas de IED			
Volumen	...	...	...
Corrientes	...	-	-

Finanza y seguros

	Valor 2013	Variación en % 2005-13	Variación en % 2013	Rango 2013
Inversión en la economía (mill. $ EE.UU.)				
Formación bruta de capital fijo	...	...	...	
Entradas de IED				
Volumen	...	...	...	
Corrientes (2010)	48	-	-	
Indicadores de mercado				
Crédito interno por el sector bancario (% del PIB, 2012)	39.1	2	6	101
Diferencial de tasas de interés (%, 2012)	8.2	-1	0	30
Capitalización de mercado (% del PIB)	...	...	...	
Densidad de seguros ($EE.UU. por hab.)	44	...	9	81
Penetración de los seguros (% del PIB)	1.3	...	7	73
Producción y empleo				
Valor añadido (mill. $EE.UU., 2011)	1479	12	10	
% del total de valor añadido (2011)	3.2	2	-4	
Empleo (% del empleo tot., 2012)	1.6	...	-2	

	Valor 2013	Variación en % 2005-13	Variación en % 2013
Comercio - Balanza de pagos (mill. $EE.UU.)			
Servicios financieros			
Importaciones	17	14	4
Exportaciones	21	19	-19
Servicios de seguros			
Importaciones	278	11	40
Exportaciones	7	-9	...
Inversiones en el extranjero (mill. $EE.UU.)			
Salidas de IED			
Volumen	...	...	...
Corrientes	...	-	-

a Se incluyen las comunicaciones.

Guinea

	Valor 2013	Variación en % 2005-13	Variación en % 2013
Indicadores básicos			
PIB (mill. $EE.UU. corrientes)	6193	10	10
Valor añadido servicios (% valor añadido tot., 2010)	29.3	...	-8
del cual: servicios de infraestructura	9.7		
Empleo en el sector de los servicios (miles)	...	...	...
% del empleo total	...	...	...
Exportaciones de servicios comerciales			
% del PIB (2012)	2.8	13	98
% de las exportaciones de mercancías y servicios	7.5	9	59
IED en los servicios - Volumen (mill. $EE.UU.)			
Entradas	...	...	...
Salidas	...	...	...
Sectores de servicios con compromisos AGCS (n°)	9	-	-
AIE sobre servicios notificados a la OMC (n°)	0	-	-

	Valor 2013	Variación en % 2005-13	Variación en % 2013	Rango 2013
Comercio - Balanza de pagos (mill. $EE.UU.)				
Importaciones de servicios comerciales (2012)	762	21	45	149
Transporte (2012)	304	16	6	147
Viajes (2012)	23	-3	-29	179
Otros servicios comerciales (2012)	435	30	113	126
Exportaciones de servicios comerciales (2012)	156	24	121	182
Transporte (2012)	5	-12	5	184
Viajes (2012)	1	...	-33	195
Otros servicios comerciales (2012)	150	31	134	146
Comercio neto de servicios comerciales (2012)	-606	...	...	
Principales destinos				**Parte**
...	...	...	...	...
Ventas FATS (mill. $EE.UU.)				
Entradas	...	...	...	
Salidas	...	...	...	

Transporte

	Valor 2013	Variación en % 2005-13	Variación en % 2013	Particip. mundo
Inversión en la economía (mill. $EE.UU.)				
Formación bruta de capital fijo	...	...	...	
Entradas de IED				
Volumen	...	...	...	
Corrientes	...	-	-	
Indicadores de mercado				
Aeropuertos internacionales (n°, 2005)	1	...	...	0.1%
Flota de aeronaves (n°, 2005)	4	...	...	0.0%
Flota de marina mercante ('000 TPM, 2011)	6	0	-48	0.0%
Líneas ferroviarias, red tot. (km)	...	...	...	
Carreteras, red tot. (km, 2011)	43348	...	0	
Producción y empleo				
Valor añadido (mill. $EE.UU., 2010) a	370	16	-3	
% del valor añadido total (2010) a	7.8	3	-1	
Empleo (% del empleo tot.)	...	...	...	
Tráfico portuario de contenedores ('000 TEU)	...	...	...	
Pasajeros (mill. P-km)				
Por vía aérea	...	...	...	
Por ferrocarril	...	...	...	
Por carretera	...	...	...	
Carga (mill. ton-km)				
Por vía aérea	...	...	...	
Por ferrocarril	...	...	...	
Por carretera	...	...	...	

	Valor 2013	Variación en % 2005-13	Variación en % 2013	Particip. mundo
Comercio - Balanza de pagos (mill. $EE.UU.)				
Importaciones de servicios de transporte (2012)	304	16	6	0.0%
Por mar (2012)	256	16	5	
Por vía aérea (2012)	48	14	7	
Por otros medios (ferrocarril, carretera, etc.)	...	...	...	
Exportaciones de servicios de transporte (2012)	5	-12	5	0.0%
Por mar (2012)	3	-10	18	
Por vía aérea (2012)	2	-16	-12	
Por otros medios (ferrocarril, carretera, etc.)	...	...	...	
Otros indicadores del comercio				
Carga internacional				
Por mar (mill. toneladas)	...	...	...	
Por vía aérea (mill. ton-km)	...	...	...	
Por carretera (mill. ton-km)	...	...	...	
Pasajeros intl. - Por vía aérea (mill. P-km)	...	...	...	
Inversiones en el extranjero (mill. $EE.UU.)				
Salidas de IED				
Volumen	...	...	...	
Corrientes	...	-	-	

Telecomunicaciones

	Valor 2013	Variación en % 2005-13	Variación en % 2013	Rango 2013
Inversión en la economía (mill. $ EE.UU.)				
Formación bruta de capital fijo	...	...	...	
Entradas de IED				
Volumen	...	...	...	
Corrientes	...	-	-	
Indicadores de mercado				
Total de abonos a telefonía (por 100 hab.)	63	52	30	173
Abonos a telefonía móvil (% del tot. de abonos)	100.0	2	0	1
Usuarios de Internet (por 100 hab.)	1.6	14	7	199
Abonos a Internet de banda ancha (por 100 hab.)	0.0	...	0	192
Servidores de Internet seguros (n°)	1	...	-80	194

	Valor 2013	Variación en % 2005-13	Variación en % 2013
Producción y empleo			
Valor añadido (mill. $EE.UU.)	...	...	...
% del valor añadido total	...	...	...
Comercio - Balanza de pagos (mill. $EE.UU.)			
Servicios de telecomunicaciones			
Importaciones (2012)	10	5	-7
Exportaciones (2012)	49	87	51
Inversiones en el extranjero (mill. $EE.UU.)			
Salidas de IED			
Volumen	...	...	...
Corrientes	...	-	-

Finanza y seguros

	Valor 2013	Variación en % 2005-13	Variación en % 2013	Rango 2013
Inversión en la economía (mill. $ EE.UU.)				
Formación bruta de capital fijo	...	...	...	
Entradas de IED				
Volumen	...	...	...	
Corrientes	...	-	-	
Indicadores de mercado				
Crédito interno por el sector bancario (% del PIB, 2011)	32.2	10	-14	113
Diferencial de tasas de interés (%)	...	...	...	
Capitalización de mercado (% del PIB)	...	...	...	
Densidad de seguros ($EE.UU. por hab.)	...	...	...	
Penetración de los seguros (% del PIB)	...	...	...	
Producción y empleo				
Valor añadido (mill. $EE.UU., 2010)	91	11	-14	
% del total de valor añadido (2010)	1.9	-1	-13	
Empleo (% del empleo tot.)	...	...	...	

	Valor 2013	Variación en % 2005-13	Variación en % 2013
Comercio - Balanza de pagos (mill. $EE.UU.)			
Servicios financieros			
Importaciones	...	...	...
Exportaciones	...	...	...
Servicios de seguros			
Importaciones (2012)	48	27	13
Exportaciones (2012)	24	54	195
Inversiones en el extranjero (mill. $EE.UU.)			
Salidas de IED			
Volumen	...	...	...
Corrientes	...	-	-

a Se incluyen las comunicaciones.

Honduras

	Valor 2013	Variación en % 2005-13	Variación en % 2013
Indicadores básicos			
PIB (mill. $EE.UU. corrientes)	18550	8	0
Valor añadido servicios (% valor añadido tot., 2012)	54.4	0	1
del cual: servicios de infraestructura	13.7		
Empleo en el sector de los servicios (miles, 2007)	1224	10	7
% del empleo total (2007)	43.2	4	3
Exportaciones de servicios comerciales			
% del PIB	5.9	-2	7
% de las exportaciones de mercancías y servicios	12.3	0	11
IED en los servicios - Volumen (mill. $EE.UU.)			
Entradas	...	...	...
Salidas	...	...	...
Sectores de servicios con compromisos AGCS (n°)	25	-	-
AIE sobre servicios notificados a la OMC (n°)	8	-	-

	Valor 2013	Variación en % 2005-13	Variación en % 2013	Rango 2013
Comercio - Balanza de pagos (mill. $EE.UU.)				
Importaciones de servicios comerciales	1602	7	8	119
Transporte	850	7	4	107
Viajes	403	6	7	104
Otros servicios comerciales	349	10	24	128
Exportaciones de servicios comerciales	1097	6	7	122
Transporte	89	11	13	142
Viajes	698	5	6	106
Otros servicios comerciales	310	7	7	113
Comercio neto de servicios comerciales	-506	...	...	
Principales destinos				**Parte**
...	...	...	...	...
Ventas FATS (mill. $EE.UU.)				
Entradas	...	...	...	
Salidas	...	...	...	

Transporte

	Valor 2013	Variación en % 2005-13	Variación en % 2013	Particip. mundo
Inversión en la economía (mill. $EE.UU.)				
Formación bruta de capital fijo	...	...	...	
Entradas de IED				
Volumen	...	...	...	
Corrientes (2012) a	295	-	-	
Indicadores de mercado				
Aeropuertos internacionales (n°, 2005)	4	...	...	0.3%
Flota de aeronaves (n°, 2005)	36	...	...	0.1%
Flota de marina mercante ('000 TPM)	556	-7	2	0.0%
Líneas ferroviarias, red tot. (km)	...	...	...	
Carreteras, red tot. (km)	...	...	...	
Producción y empleo				
Valor añadido (mill. $EE.UU., 2012)	662	10	11	
% del valor añadido total (2012)	3.7	0	7	
Empleo (% del empleo tot., 2007) a	3.7	4	16	
Tráfico portuario de contenedores ('000 TEU, 2012)	681	3	4	0.1%
Pasajeros (mill. P-km)				
Por vía aérea	...	...	...	
Por ferrocarril	...	...	...	
Por carretera	...	...	...	
Carga (mill. ton-km)				
Por vía aérea	...	...	...	
Por ferrocarril	...	...	...	
Por carretera	...	...	...	

	Valor 2013	Variación en % 2005-13	Variación en % 2013	Particip. mundo
Comercio - Balanza de pagos (mill. $EE.UU.)				
Importaciones de servicios de transporte	850	7	4	0.1%
Por mar	470	5	-7	
Por vía aérea	158	9	8	
Por otros medios (ferrocarril, carretera, etc.)	223	10	33	
Exportaciones de servicios de transporte	89	11	13	0.0%
Por mar	60	7	22	
Por vía aérea	25	29	32	
Por otros medios (ferrocarril, carretera, etc.)	5	31	-56	
Otros indicadores del comercio				
Carga internacional				
Por mar (mill. toneladas)	...	...	...	
Por vía aérea (mill. ton-km)	...	...	...	
Por carretera (mill. ton-km)	...	...	...	
Pasajeros intl. - Por vía aérea (mill. P-km)	...	...	...	
Inversiones en el extranjero (mill. $EE.UU.)				
Salidas de IED				
Volumen	...	...	...	
Corrientes	...	-	-	

Telecomunicaciones

	Valor 2013	Variación en % 2005-13	Variación en % 2013	Rango 2013
Inversión en la economía (mill. $ EE.UU.)				
Formación bruta de capital fijo	...	...	...	
Entradas de IED				
Volumen	...	...	...	
Corrientes	...	-	-	
Indicadores de mercado				
Total de abonos a telefonía (por 100 hab.)	104	19	3	136
Abonos a telefonía móvil (% del tot. de abonos)	92.6	3	0	77
Usuarios de Internet (por 100 hab.)	17.8	13	-2	144
Abonos a Internet de banda ancha (por 100 hab.)	0.8	...	9	146
Servidores de Internet seguros (n°)	74	12	-1	108

	Valor 2013	Variación en % 2005-13	Variación en % 2013
Producción y empleo			
Valor añadido (mill. $EE.UU., 2012)	681	10	8
% del valor añadido total (2012)	3.8	0	3
Comercio - Balanza de pagos (mill. $EE.UU.)			
Servicios de telecomunicaciones			
Importaciones	48	28	3
Exportaciones	240	8	8
Inversiones en el extranjero (mill. $EE.UU.)			
Salidas de IED			
Volumen	...	...	...
Corrientes	...	-	-

Finanza y seguros

	Valor 2013	Variación en % 2005-13	Variación en % 2013	Rango 2013
Inversión en la economía (mill. $ EE.UU.)				
Formación bruta de capital fijo	...	...	...	
Entradas de IED				
Volumen	...	...	...	
Corrientes	...	-	-	
Indicadores de mercado				
Crédito interno por el sector bancario (% del PIB, 2012)	55.9	6	7	74
Diferencial de tasas de interés (%, 2012)	9.5	3	-8	23
Capitalización de mercado (% del PIB)	...	...	...	
Densidad de seguros ($EE.UU. por hab.)	...	...	...	
Penetración de los seguros (% del PIB)	...	...	...	
Producción y empleo				
Valor añadido (mill. $EE.UU., 2012)	1121	12	8	
% del total de valor añadido (2012)	6.2	2	3	
Empleo (% del empleo tot.)	...	...	...	

	Valor 2013	Variación en % 2005-13	Variación en % 2013
Comercio - Balanza de pagos (mill. $EE.UU.)			
Servicios financieros			
Importaciones	20	6	88
Exportaciones	1	-26	288
Servicios de seguros			
Importaciones	120	39	24
Exportaciones	27	5	-4
Inversiones en el extranjero (mill. $EE.UU.)			
Salidas de IED			
Volumen	...	...	...
Corrientes	...	-	-

a Se incluyen las comunicaciones.

Hong Kong, China

	Valor 2013	Variación en % 2005-13	Variación en % 2013
Indicadores básicos			
PIB (mill. $EE.UU. corrientes)	274013	5	4
Valor añadido servicios (% valor añadido tot., 2011)	85.2	0	0
del cual: servicios de infraestructura	25.5		
Empleo en el sector de los servicios (miles, 2012)	2810	...	2
% del empleo total (2012)	85.5	...	0
Exportaciones de servicios comerciales			
% del PIB	48.7	4	2
% de las exportaciones de mercancías y servicios	21.9	2	-2
IED en los servicios - Volumen (mill. $EE.UU.)			
Entradas (2010)	1051024	16	3
Salidas (2010)	867386	15	-1
Sectores de servicios con compromisos AGCS (n°)	68	-	-
AIE sobre servicios notificados a la OMC (n°)	3	-	-

	Valor 2013	Variación en % 2005-13	Variación en % 2013	Rango 2013
Comercio - Balanza de pagos (mill. $EE.UU.)				
Importaciones de servicios comerciales	59521	7	3	21
Transporte	16832	6	0	20
Viajes	21215	6	6	15
Otros servicios comerciales	21474	10	2	22
Exportaciones de servicios comerciales	133316	10	6	10
Transporte	30976	5	-2	11
Viajes	38932	18	18	10
Otros servicios comerciales	63409	8	5	13
Comercio neto de servicios comerciales	73795	...	...	
Principales destinos (2012) a				**Parte**
1. China	41474	14	13	33.1%
2. Estados Unidos	24700	10	5	19.7%
3. Unión Europea (27)	14654	...	-2	11.7%
Ventas FATS (mill. $EE.UU.)				
Entradas (2012) b	167861	9	8	
Salidas	...	...	...	

Transporte

	Valor 2013	Variación en % 2005-13	Variación en % 2013	Particip. mundo
Inversión en la economía (mill. $EE.UU.)				
Formación bruta de capital fijo	...	...	...	
Entradas de IED				
Volumen (2010)	24683	14	-20	
Corrientes (2010)	4467	-	-	
Indicadores de mercado				
Aeropuertos internacionales (n°, 2005)	1	...	...	0.1%
Flota de aeronaves (n°, 2005)	147	...	...	0.5%
Flota de marina mercante ('000 TPM)	129079	14	16	7.9%
Líneas ferroviarias, red tot. (km)	...	...	...	
Carreteras, red tot. (km, 2011)	2086	1	0	
Producción y empleo				
Valor añadido (mill. $EE.UU., 2011)	15421	1	-13	
% del valor añadido total (2011)	6.3	-5	-21	
Empleo (% del empleo tot., 2012) b	7.5	...	-5	
Tráfico portuario de contenedores ('000 TEU, 2012)	23100	0	-5	3.8%
Pasajeros (mill. P-km)				
Por vía aérea	110720	...	1	1.9%
Por ferrocarril	...	...	...	
Por carretera	...	...	...	
Carga (mill. ton-km)				
Por vía aérea	9440	...	0	5.1%
Por ferrocarril	...	...	...	
Por carretera	...	...	...	

	Valor 2013	Variación en % 2005-13	Variación en % 2013	Particip. mundo
Comercio - Balanza de pagos (mill. $EE.UU.)				
Importaciones de servicios de transporte	16832	6	0	1.4%
Por mar (2012)	8112	7	4	
Por vía aérea (2012)	8259	8	-1	
Por otros medios (ferrocarril, carretera, etc.) (2012)	520	-1	11	
Exportaciones de servicios de transporte	30976	5	-2	3.4%
Por mar (2012)	18124	8	3	
Por vía aérea (2012)	10801	6	-6	
Por otros medios (ferrocarril, carretera, etc.) (2012)	2749	0	2	
Otros indicadores del comercio				
Carga internacional				
Por mar (mill. toneladas) c	114	3	-1	
Por vía aérea (mill. ton-km)	9440	4	0	5.9%
Por carretera (mill. ton-km)	...	...	...	
Pasajeros intl. - Por vía aérea (mill. P-km)	110720	6	1	3.1%
Inversiones en el extranjero (mill. $EE.UU.)				
Salidas de IED				
Volumen (2010)	21869	9	-14	
Corrientes (2010)	3089	-	-	

Telecomunicaciones

	Valor 2013	Variación en % 2005-13	Variación en % 2013	Rango 2013
Inversión en la economía (mill. $ EE.UU.)				
Formación bruta de capital fijo	...	...	...	
Entradas de IED				
Volumen (2010)	7106	4	3	
Corrientes (2010)	695	-	-	
Indicadores de mercado				
Total de abonos a telefonía (por 100 hab.)	302	7	4	2
Abonos a telefonía móvil (% del tot. de abonos)	79.1	2	0	151
Usuarios de Internet (por 100 hab.)	74.2	3	2	38
Abonos a Internet de banda ancha (por 100 hab.)	30.8	3	-1	23
Servidores de Internet seguros (n°)	4482	19	-2	27

	Valor 2013	Variación en % 2005-13	Variación en % 2013
Producción y empleo			
Valor añadido (mill. $EE.UU., 2010)	6954	4	15
% del valor añadido total (2010)	3.1	-1	5
Comercio - Balanza de pagos (mill. $EE.UU.)			
Servicios de telecomunicaciones			
Importaciones (2012)	884	11	24
Exportaciones (2012)	1398	11	12
Inversiones en el extranjero (mill. $EE.UU.)			
Salidas de IED			
Volumen (2010)	6669	-1	-12
Corrientes (2010)	412	-	-

Finanza y seguros

	Valor 2013	Variación en % 2005-13	Variación en % 2013	Rango 2013
Inversión en la economía (mill. $ EE.UU.)				
Formación bruta de capital fijo	...	...	...	
Entradas de IED				
Volumen (2010)	185463	14	8	
Corrientes (2010)	-1056	-	-	
Indicadores de mercado				
Crédito interno por el sector bancario (% del PIB, 2012)	201.1	5	-3	9
Diferencial de tasas de interés (%, 2012)	5	-4	0	78
Capitalización de mercado (% del PIB, 2012)	421.9	1	18	1
Densidad de seguros ($EE.UU. por hab.)	5002	10	10	6
Penetración de los seguros (% del PIB)	13.2	4	7	3
Producción y empleo				
Valor añadido (mill. $EE.UU., 2011)	39413	8	8	
% del total de valor añadido (2011)	16.1	3	-1	
Empleo (% del empleo tot., 2012)	6.3	...	-1	

	Valor 2013	Variación en % 2005-13	Variación en % 2013
Comercio - Balanza de pagos (mill. $EE.UU.)			
Servicios financieros			
Importaciones d	3812	13	9
Exportaciones d	12640	9	7
Servicios de seguros			
Importaciones	1268	10	4
Exportaciones	1082	13	16
Inversiones en el extranjero (mill. $EE.UU.)			
Salidas de IED			
Volumen (2010)	64952	19	1
Corrientes (2010)	6668	-	-

a Los servicios de intermediación financiera no están desglosados geográficamente.
b Se incluyen los servicios de las actividades financieras. Incluye otros ingresos.
c Los datos hacen referencia a las estadísticas de carga marítima. Se incluyen datos por vía marítima y fluvial.
d Se incluyen los servicios de intermediación financiera medidos indirectamente (SIFMI).

Hungría

	Valor 2013	Variación en % 2005-13	Variación en % 2013
Indicadores básicos			
PIB (mill. $EE.UU. corrientes, 2012)	124600	2	-9
Valor añadido servicios (% valor añadido tot., 2012)	62.1	0	0
del cual: servicios de infraestructura	12.3		
Empleo en el sector de los servicios (miles, 2012)	2276	0	0
% del empleo total (2012)	55.6	1	0
Exportaciones de servicios comerciales			
% del PIB (2012)	16.2	4	2
% de las exportaciones de mercancías y servicios	17.1	0	-1
IED en los servicios - Volumen (mill. $EE.UU.)			
Entradas (2011)	69002	...	21
Salidas (2011)	14823	...	36
Sectores de servicios con compromisos AGCS (n°)	102	-	-
AIE sobre servicios notificados a la OMC (n°)	14	-	-

	Valor 2013	Variación en % 2005-13	Variación en % 2013	Rango 2013
Comercio - Balanza de pagos (mill. $EE.UU.)				
Importaciones de servicios comerciales	16565	5	5	44
Transporte	3780	7	6	52
Viajes	1939	-2	-2	59
Otros servicios comerciales	10847	6	6	34
Exportaciones de servicios comerciales	21265	7	5	40
Transporte	5001	11	14	36
Viajes	5090	3	5	46
Otros servicios comerciales	11174	7	2	33
Comercio neto de servicios comerciales	4700	...	...	
Principales destinos (2012)				**Parte**
1. Unión Europea (27)	13614	7	-9	67.2%
2. Estados Unidos	1645	4	1	8.1%
3. Japón	844	-1	-3	4.2%
Ventas FATS (mill. $EE.UU.)				
Entradas (2011)	30847	...	15	
Salidas (2011)	3272	...	41	

Transporte

	Valor 2013	Variación en % 2005-13	Variación en % 2013	Particip. mundo
Inversión en la economía (mill. $EE.UU.)				
Formación bruta de capital fijo (2012)	1911	0	-16	
Entradas de IED				
Volumen (2011)	1839	...	6	
Corrientes (2012)	117	-	-	
Indicadores de mercado				
Aeropuertos internacionales (n°, 2005)	3	...	...	0.3%
Flota de aeronaves (n°, 2005)	67	...	...	0.2%
Flota de marina mercante ('000 TPM)	...	...	...	
Líneas ferroviarias, red tot. (km)	7898	0	0	0.8%
Carreteras, red tot. (km, 2011)	200961	1	1	
Producción y empleo				
Valor añadido (mill. $EE.UU., 2012)	6454	3	-12	
% del valor añadido total (2012)	6.2	2	-2	
Empleo (% del empleo tot., 2012)	6.5	0	-1	
Tráfico portuario de contenedores ('000 TEU)	...	...	...	
Pasajeros (mill. P-km)				
Por vía aérea	18672	...	9	0.3%
Por ferrocarril	5799	-2	-1	0.2%
Por carretera (2011)	71685	1	0	
Carga (mill. ton-km)				
Por vía aérea	...	...	...	
Por ferrocarril (2012)	446	4	-39	0.0%
Por carretera (2011)	34528	5	2	

	Valor 2013	Variación en % 2005-13	Variación en % 2013	Particip. mundo
Comercio - Balanza de pagos (mill. $EE.UU.)				
Importaciones de servicios de transporte	3780	7	6	0.3%
Por mar (2012)	164	7	-3	
Por vía aérea (2012)	1281	7	-11	
Por otros medios (ferrocarril, carretera, etc.) (2012)	2104	7	0	
Exportaciones de servicios de transporte	5001	11	14	0.6%
Por mar (2012)	60	9	18	
Por vía aérea (2012)	1506	8	-12	
Por otros medios (ferrocarril, carretera, etc.) (2012)	2829	13	-1	
Otros indicadores del comercio				
Carga internacional				
Por mar (mill. toneladas)	...	...	...	
Por vía aérea (mill. ton-km, 2009)	4	-34	-66	0.0%
Por carretera (mill. ton-km, 2010)	7282	...	-8	
Pasajeros intl. - Por vía aérea (mill. P-km)	18672	22	9	0.5%
Inversiones en el extranjero (mill. $EE.UU.)				
Salidas de IED				
Volumen (2011)	33	...	-24	
Corrientes (2012)	13	-	-	

Telecomunicaciones

	Valor 2013	Variación en % 2005-13	Variación en % 2013	Rango 2013
Inversión en la economía (mill. $ EE.UU.)				
Formación bruta de capital fijo (2012)	690	-4	5	
Entradas de IED				
Volumen (2011)	4476	...	-15	
Corrientes (2011)	-455	-	-	
Indicadores de mercado				
Total de abonos a telefonía (por 100 hab.)	146	2	0	82
Abonos a telefonía móvil (% del tot. de abonos)	79.6	1	0	150
Usuarios de Internet (por 100 hab.)	72.6	8	3	43
Abonos a Internet de banda ancha (por 100 hab.)	24.1	18	5	43
Servidores de Internet seguros (n°)	2469	30	0	32

	Valor 2013	Variación en % 2005-13	Variación en % 2013
Producción y empleo			
Valor añadido (mill. $EE.UU., 2012)	1801	-5	-18
% del valor añadido total (2012)	1.7	-7	-9
Comercio - Balanza de pagos (mill. $EE.UU.)			
Servicios de telecomunicaciones			
Importaciones (2012)	300	0	-19
Exportaciones (2012)	217	-4	-22
Inversiones en el extranjero (mill. $EE.UU.)			
Salidas de IED			
Volumen (2011)	195	...	-6
Corrientes (2011)	21	-	-

Finanza y seguros

	Valor 2013	Variación en % 2005-13	Variación en % 2013	Rango 2013
Inversión en la economía (mill. $ EE.UU.)				
Formación bruta de capital fijo (2012)	395	-2	-32	
Entradas de IED				
Volumen (2011)	6581	...	-22	
Corrientes (2012)	2873	-	-	
Indicadores de mercado				
Crédito interno por el sector bancario (% del PIB, 2012)	68.7	1	-11	61
Diferencial de tasas de interés (%, 2012)	3.7	1	74	92
Capitalización de mercado (% del PIB, 2012)	16.9	-8	24	79
Densidad de seguros ($EE.UU. por hab.)	354	1	6	50
Penetración de los seguros (% del PIB)	2.6	-2	4	54
Producción y empleo				
Valor añadido (mill. $EE.UU., 2012)	4550	0	-15	
% del total de valor añadido (2012)	4.4	-1	-5	
Empleo (% del empleo tot., 2012)	2.3	2	-3	

	Valor 2013	Variación en % 2005-13	Variación en % 2013
Comercio - Balanza de pagos (mill. $EE.UU.)			
Servicios financieros			
Importaciones	230	3	19
Exportaciones	190	3	21
Servicios de seguros			
Importaciones	162	-2	-23
Exportaciones	39	23	20
Inversiones en el extranjero (mill. $EE.UU.)			
Salidas de IED			
Volumen (2011)	3635	...	-8
Corrientes (2012)	344	-	-

India

	Valor 2013	Variación en % 2005-13	Variación en % 2013
Indicadores básicos			
PIB (mill. $EE.UU. corrientes)	1876797	11	1
Valor añadido servicios (% valor añadido tot., 2010) a	48.6	1	2
del cual: servicios de infraestructura a	13.4		
Empleo en el sector de los servicios (miles)	...	...	...
% del empleo total	...	...	...
Exportaciones de servicios comerciales			
% del PIB	8	3	3
% de las exportaciones de mercancías y servicios	32.5	0	-1
IED en los servicios - Volumen (mill. $EE.UU.)			
Entradas	...	...	...
Salidas	...	...	...
Sectores de servicios con compromisos AGCS (n°)	37	-	-
AIE sobre servicios notificados a la OMC (n°)	4	-	-

	Valor 2013	Variación en % 2005-13	Variación en % 2013	Rango 2013
Comercio - Balanza de pagos (mill. $EE.UU.)				
Importaciones de servicios comerciales	124621	13	-3	9
Transporte	57100	14	-5	4
Viajes	11570	8	-6	25
Otros servicios comerciales	49231	12	-2	15
Exportaciones de servicios comerciales	150926	14	4	6
Transporte	16894	14	-3	15
Viajes	18396	12	2	16
Otros servicios comerciales	113604	14	7	7
Comercio neto de servicios comerciales	26305	...	...	
Principales destinos				**Parte**
...	...	...	...	...
Ventas FATS (mill. $EE.UU.)				
Entradas (2009) b	8671	...	45	
Salidas	...	...	...	

Transporte

	Valor 2013	Variación en % 2005-13	Variación en % 2013	Particip. mundo
Inversión en la economía (mill. $EE.UU.)				
Formación bruta de capital fijo (2010) a, c	39014	16	14	
Entradas de IED				
Volumen	...	...	...	
Corrientes (2010)	344	-	-	
Indicadores de mercado				
Aeropuertos internacionales (n°, 2005)	20	...	...	1.7%
Flota de aeronaves (n°, 2005)	252	...	...	0.9%
Flota de marina mercante ('000 TPM)	15836	3	-4	1.0%
Líneas ferroviarias, red tot. (km, 2011)	64460	0	1	6.3%
Carreteras, red tot. (km, 2011)	4690342	4	2	
Producción y empleo				
Valor añadido (mill. $EE.UU., 2010) a, c	121768	14	22	
% del valor añadido total (2010) a, c	7.7	-1	-2	
Empleo (% del empleo tot.)	...	...	...	
Tráfico portuario de contenedores ('000 TEU, 2012)	9826	10	-2	1.6%
Pasajeros (mill. P-km)				
Por vía aérea	111724	11	4	1.9%
Por ferrocarril (2011)	978508	9	8	33.9%
Por carretera	...	...	...	
Carga (mill. ton-km)				
Por vía aérea	1617	9	2	0.9%
Por ferrocarril (2011)	625723	7	...	6.5%
Por carretera (2010)	1106500	...	10	

	Valor 2013	Variación en % 2005-13	Variación en % 2013	Particip. mundo
Comercio - Balanza de pagos (mill. $EE.UU.)				
Importaciones de servicios de transporte	57100	14	-5	4.9%
Por mar (2008)	34249	29	49	
Por vía aérea (2008)	6427	21	-4	
Por otros medios (ferrocarril, carretera, etc.) (2008)	1989	23	65	
Exportaciones de servicios de transporte	16894	14	-3	1.9%
Por mar (2008)	9766	23	28	
Por vía aérea (2008)	807	54	16	
Por otros medios (ferrocarril, carretera, etc.) (2008)	993	50	39	
Otros indicadores del comercio				
Carga internacional				
Por mar (mill. toneladas)	...	...	...	
Por vía aérea (mill. ton-km)	1197	10	1	0.8%
Por carretera (mill. ton-km)	...	...	...	
Pasajeros intl. - Por vía aérea (mill. P-km)	52698	10	5	1.5%
Inversiones en el extranjero (mill. $EE.UU.)				
Salidas de IED				
Volumen	...	...	...	
Corrientes	...	-	-	

Telecomunicaciones

	Valor 2013	Variación en % 2005-13	Variación en % 2013	Rango 2013
Inversión en la economía (mill. $ EE.UU.)				
Formación bruta de capital fijo	...	...	...	
Entradas de IED				
Volumen	...	...	...	
Corrientes (2010)	1228	-	-	
Indicadores de mercado				
Total de abonos a telefonía (por 100 hab.)	73	25	1	163
Abonos a telefonía móvil (% del tot. de abonos)	96.8	...	0	44
Usuarios de Internet (por 100 hab.)	15.1	26	20	155
Abonos a Internet de banda ancha (por 100 hab.)	1.2	33	-4	139
Servidores de Internet seguros (n°)	4889	28	11	25

	Valor 2013	Variación en % 2005-13	Variación en % 2013
Producción y empleo			
Valor añadido (mill. $EE.UU.)	...	...	...
% del valor añadido total	...	...	...
Comercio - Balanza de pagos (mill. $EE.UU.)			
Servicios de telecomunicaciones			
Importaciones	1095	23	14
Exportaciones	2181	14	34
Inversiones en el extranjero (mill. $EE.UU.)			
Salidas de IED			
Volumen	...	...	...
Corrientes	...	-	-

Finanza y seguros

	Valor 2013	Variación en % 2005-13	Variación en % 2013	Rango 2013
Inversión en la economía (mill. $ EE.UU.)				
Formación bruta de capital fijo (2010) d	75081	14	18	
Entradas de IED				
Volumen	...	...	...	
Corrientes (2010)	1353	-	-	
Indicadores de mercado				
Crédito interno por el sector bancario (% del PIB, 2012)	75.9	4	3	54
Diferencial de tasas de interés (%)	...	...	...	
Capitalización de mercado (% del PIB, 2012)	68	0	26	26
Densidad de seguros ($EE.UU. por hab.)	52	10	-1	80
Penetración de los seguros (% del PIB)	3.9	2	2	39
Producción y empleo				
Valor añadido (mill. $EE.UU., 2010) a	90242	17	31	
% del total de valor añadido (2010) a	5.7	1	6	
Empleo (% del empleo tot.)	...	...	...	

	Valor 2013	Variación en % 2005-13	Variación en % 2013
Comercio - Balanza de pagos (mill. $EE.UU.)			
Servicios financieros			
Importaciones	5532	26	14
Exportaciones	5935	23	16
Servicios de seguros			
Importaciones	5935	12	-7
Exportaciones	2144	11	-5
Inversiones en el extranjero (mill. $EE.UU.)			
Salidas de IED			
Volumen	...	...	...
Corrientes (2008)	143	-	-

a Se refiere al ejercicio fiscal que comienza el 1° de abril.
b Se incluyen los servicios de las actividades financieras. Producción en vez de ingresos. El año fiscal se toma como el período de referencia.
c Se incluyen las comunicaciones.
d Se incluyen las actividades inmobiliarias, empresariales y de alquiler.

Indonesia

	Valor 2013	Variación en % 2005-13	Variación en % 2013
Indicadores básicos			
PIB (mill. $EE.UU. corrientes)	868346	15	-1
Valor añadido servicios (% valor añadido tot., 2010)	32.1	-2	2
del cual: servicios de infraestructura	9.7		
Empleo en el sector de los servicios (miles, 2010)	16318	...	16
% del empleo total (2010)	50.2	...	4
Exportaciones de servicios comerciales			
% del PIB	2.5	-7	-3
% de las exportaciones de mercancías y servicios	10.6	-2	-1
IED en los servicios - Volumen (mill. $EE.UU.)			
Entradas	...	...	...
Salidas	...	...	...
Sectores de servicios con compromisos AGCS (n°)	45	-	-
AIE sobre servicios notificados a la OMC (n°)	4	-	-

	Valor 2013	Variación en % 2005-13	Variación en % 2013	Rango 2013
Comercio - Balanza de pagos (mill. $EE.UU.)				
Importaciones de servicios comerciales	34266	6	3	31
Transporte	12984	7	0	25
Viajes	7674	10	13	31
Otros servicios comerciales	13608	3	0	33
Exportaciones de servicios comerciales	21733	7	-4	37
Transporte	3611	3	-6	45
Viajes	9118	9	10	33
Otros servicios comerciales	9004	7	-13	36
Comercio neto de servicios comerciales	-12533	...	...	
Principales destinos				**Parte**
...	...	...	...	...
Ventas FATS (mill. $EE.UU.)				
Entradas	...	...	...	
Salidas	...	...	...	

Transporte

	Valor 2013	Variación en % 2005-13	Variación en % 2013	Particip. mundo
Inversión en la economía (mill. $EE.UU.)				
Formación bruta de capital fijo	...	...	...	
Entradas de IED				
Volumen	...	...	...	
Corrientes	...	-	-	
Indicadores de mercado				
Aeropuertos internacionales (n°, 2005)	23	...	...	2.0%
Flota de aeronaves (n°, 2005)	346	...	...	1.3%
Flota de marina mercante ('000 TPM)	14446	14	11	0.9%
Líneas ferroviarias, red tot. (km, 2010)	4684	...	...	0.5%
Carreteras, red tot. (km, 2011)	496607	4	2	
Producción y empleo				
Valor añadido (mill. $EE.UU., 2010)	23296	15	33	
% del valor añadido total (2010)	3.3	-4	2	
Empleo (% del empleo tot., 2010) a	5.4	...	-8	
Tráfico portuario de contenedores ('000 TEU, 2012)	9325	8	4	1.5%
Pasajeros (mill. P-km)				
Por vía aérea	85665	...	6	1.5%
Por ferrocarril (2010)	20283	...	...	0.7%
Por carretera	...	...	...	
Carga (mill. ton-km)				
Por vía aérea	959	...	9	0.5%
Por ferrocarril (2010)	7166	...	...	0.1%
Por carretera	...	...	...	

	Valor 2013	Variación en % 2005-13	Variación en % 2013	Particip. mundo
Comercio - Balanza de pagos (mill. $EE.UU.)				
Importaciones de servicios de transporte	12984	7	0	1.1%
Por mar	...	...	...	
Por vía aérea	...	...	...	
Por otros medios (ferrocarril, carretera, etc.)	...	...	...	
Exportaciones de servicios de transporte	3611	3	-6	0.4%
Por mar	...	...	...	
Por vía aérea	...	...	...	
Por otros medios (ferrocarril, carretera, etc.)	...	...	...	
Otros indicadores del comercio				
Carga internacional				
Por mar (mill. toneladas, 2010)	501	13	31	6.0%
Por vía aérea (mill. ton-km)	365	...	10	0.2%
Por carretera (mill. ton-km)	...	...	...	
Pasajeros intl. - Por vía aérea (mill. P-km)	23221	...	7	0.6%
Inversiones en el extranjero (mill. $EE.UU.)				
Salidas de IED				
Volumen	...	...	...	
Corrientes	...	-	-	

Telecomunicaciones

	Valor 2013	Variación en % 2005-13	Variación en % 2013	Rango 2013
Inversión en la economía (mill. $ EE.UU.)				
Formación bruta de capital fijo	...	...	...	
Entradas de IED				
Volumen	...	...	...	
Corrientes	...	-	-	
Indicadores de mercado				
Total de abonos a telefonía (por 100 hab.)	138	23	6	89
Abonos a telefonía móvil (% del tot. de abonos)	88.3	2	0	100
Usuarios de Internet (por 100 hab.)	15.8	20	8	151
Abonos a Internet de banda ancha (por 100 hab.)	1.3	50	7	136
Servidores de Internet seguros (n°)	1029	33	6	48

	Valor 2013	Variación en % 2005-13	Variación en % 2013
Producción y empleo			
Valor añadido (mill. $EE.UU., 2010)	22628	26	38
% del valor añadido total (2010)	3.2	5	5
Comercio - Balanza de pagos (mill. $EE.UU.)			
Servicios de telecomunicaciones			
Importaciones	...	...	...
Exportaciones	...	...	...
Inversiones en el extranjero (mill. $EE.UU.)			
Salidas de IED			
Volumen	...	...	...
Corrientes	...	-	-

Finanza y seguros

	Valor 2013	Variación en % 2005-13	Variación en % 2013	Rango 2013
Inversión en la economía (mill. $ EE.UU.)				
Formación bruta de capital fijo	...	...	...	
Entradas de IED				
Volumen	...	...	...	
Corrientes (2010)	405	-	-	
Indicadores de mercado				
Crédito interno por el sector bancario (% del PIB, 2012)	42.7	-1	11	96
Diferencial de tasas de interés (%, 2012)	5.8	0	7	62
Capitalización de mercado (% del PIB, 2012)	45.3	7	-2	43
Densidad de seguros ($EE.UU. por hab.)	77	20	8	75
Penetración de los seguros (% del PIB)	2.1	5	8	58
Producción y empleo				
Valor añadido (mill. $EE.UU., 2010)	22642	15	28	
% del total de valor añadido (2010)	3.2	-4	-2	
Empleo (% del empleo tot., 2010)	2.9	...	17	

	Valor 2013	Variación en % 2005-13	Variación en % 2013
Comercio - Balanza de pagos (mill. $EE.UU.)			
Servicios financieros			
Importaciones	480	-1	-1
Exportaciones	213	-7	12
Servicios de seguros			
Importaciones	1054	15	-4
Exportaciones	24	6	1
Inversiones en el extranjero (mill. $EE.UU.)			
Salidas de IED			
Volumen	...	...	...
Corrientes	...	-	-

a Se incluyen las comunicaciones.

Irlanda

	Valor 2013	Variación en % 2005-13	Variación en % 2013
Indicadores básicos			
PIB (mill. $EE.UU. corrientes)	217816	1	3
Valor añadido servicios (% valor añadido tot., 2012)	66.4	1	1
del cual: servicios de infraestructura	15.4		
Empleo en el sector de los servicios (miles, 2012)	1325	1	0
% del empleo total (2012)	72.1	2	1
Exportaciones de servicios comerciales			
% del PIB	57.5	9	5
% de las exportaciones de mercancías y servicios	53.5	5	5
IED en los servicios - Volumen (mill. $EE.UU.)			
Entradas (2012)	262348	...	9
Salidas (2012)	319584	...	5
Sectores de servicios con compromisos AGCS (n°)	115	-	-
AIE sobre servicios notificados a la OMC (n°)	14	-	-

	Valor 2013	Variación en % 2005-13	Variación en % 2013	Rango 2013
Comercio - Balanza de pagos (mill. $EE.UU.)				
Importaciones de servicios comerciales	117561	6	5	11
Transporte	2177	-2	1	68
Viajes	6112	0	3	35
Otros servicios comerciales	109272	7	5	3
Exportaciones de servicios comerciales	125262	10	8	11
Transporte	5837	10	-1	31
Viajes	4428	-1	14	50
Otros servicios comerciales	114997	10	9	6
Comercio neto de servicios comerciales	7701	...	...	
Principales destinos (2012)				**Parte**
1. Unión Europea (27)	65685	7	0	56.8%
2. Estados Unidos	10199	10	30	8.8%
3. Japón	3486	...	64	3.0%
Ventas FATS (mill. $EE.UU.)				
Entradas (2011) a	79539	...	30	
Salidas (2011)	33320	...	-12	

Transporte

	Valor 2013	Variación en % 2005-13	Variación en % 2013	Particip. mundo
Inversión en la economía (mill. $EE.UU.)				
Formación bruta de capital fijo (2012)	3976	1	4	
Entradas de IED				
Volumen (2011)	0	...	...	
Corrientes (2012)	9	-	-	
Indicadores de mercado				
Aeropuertos internacionales (n°, 2005)	8	...	...	0.7%
Flota de aeronaves (n°, 2005)	320	...	...	1.2%
Flota de marina mercante ('000 TPM)	241	-8	-1	0.0%
Líneas ferroviarias, red tot. (km)	1919	0	0	0.2%
Carreteras, red tot. (km, 2010)	96002	0	0	
Producción y empleo				
Valor añadido (mill. $EE.UU., 2012)	8156	3	-7	
% del valor añadido total (2012)	4.3	3	2	
Empleo (% del empleo tot., 2012)	4.9	1	-4	
Tráfico portuario de contenedores ('000 TEU, 2012)	796	-3	4	0.1%
Pasajeros (mill. P-km)				
Por vía aérea	119759	...	6	2.1%
Por ferrocarril	1568	-2	-1	0.1%
Por carretera (2011)	52900	1	0	
Carga (mill. ton-km)				
Por vía aérea	124	...	1	0.1%
Por ferrocarril	98	-13	8	0.0%
Por carretera (2011)	9941	-9	-9	

	Valor 2013	Variación en % 2005-13	Variación en % 2013	Particip. mundo
Comercio - Balanza de pagos (mill. $EE.UU.)				
Importaciones de servicios de transporte	2177	-2	1	0.2%
Por mar (2012)	1250	...	-6	
Por vía aérea (2012)	738	...	-6	
Por otros medios (ferrocarril, carretera, etc.) (2012)	163	...	-3	
Exportaciones de servicios de transporte	5837	10	-1	0.6%
Por mar (2012)	305	...	-8	
Por vía aérea (2012)	5616	...	-2	
Por otros medios (ferrocarril, carretera, etc.) (2012)	0	...	...	
Otros indicadores del comercio				
Carga internacional				
Por mar (mill. toneladas)	...	...	...	
Por vía aérea (mill. ton-km)	123	...	1	0.1%
Por carretera (mill. ton-km, 2012)	1084	-5	...	
Pasajeros intl. - Por vía aérea (mill. P-km)	119743	13	6	3.3%
Inversiones en el extranjero (mill. $EE.UU.)				
Salidas de IED				
Volumen	...	...	...	
Corrientes (2010)	-81	-	-	

Telecomunicaciones

	Valor 2013	Variación en % 2005-13	Variación en % 2013	Rango 2013
Inversión en la economía (mill. $ EE.UU.)				
Formación bruta de capital fijo	...	...	...	
Entradas de IED				
Volumen (2012)	2597	...	52	
Corrientes (2012)	481	-	-	
Indicadores de mercado				
Total de abonos a telefonía (por 100 hab.)	147	0	-3	80
Abonos a telefonía móvil (% del tot. de abonos)	70.0	0	-1	181
Usuarios de Internet (por 100 hab.)	78.2	8	2	33
Abonos a Internet de banda ancha (por 100 hab.)	24.2	15	7	41
Servidores de Internet seguros (n°)	3302	11	-28	29

	Valor 2013	Variación en % 2005-13	Variación en % 2013
Producción y empleo			
Valor añadido (mill. $EE.UU., 2012)	3081	0	-13
% del valor añadido total (2012)	1.6	-1	-4
Comercio - Balanza de pagos (mill. $EE.UU.)			
Servicios de telecomunicaciones			
Importaciones	1204	7	8
Exportaciones	741	7	15
Inversiones en el extranjero (mill. $EE.UU.)			
Salidas de IED			
Volumen (2010)	0	...	...
Corrientes (2012)	-12	-	-

Finanza y seguros

	Valor 2013	Variación en % 2005-13	Variación en % 2013	Rango 2013
Inversión en la economía (mill. $ EE.UU.)				
Formación bruta de capital fijo (2012)	1065	-1	22	
Entradas de IED				
Volumen (2012)	181187	...	6	
Corrientes (2012)	22628	-	-	
Indicadores de mercado				
Crédito interno por el sector bancario (% del PIB, 2012)	201.7	3	-7	8
Diferencial de tasas de interés (%, 2005)	2.6	...	...	132
Capitalización de mercado (% del PIB, 2012)	51.8	-1	8	38
Densidad de seguros ($EE.UU. por hab.)	3783	-2	4	13
Penetración de los seguros (% del PIB)	8	-2	-6	13
Producción y empleo				
Valor añadido (mill. $EE.UU., 2012)	17910	0	-14	
% del total de valor añadido (2012)	9.5	-1	-6	
Empleo (% del empleo tot., 2012)	5	2	-1	

	Valor 2013	Variación en % 2005-13	Variación en % 2013
Comercio - Balanza de pagos (mill. $EE.UU.)			
Servicios financieros			
Importaciones	6187	8	5
Exportaciones	9916	6	9
Servicios de seguros			
Importaciones	7115	-1	-12
Exportaciones	11113	3	-3
Inversiones en el extranjero (mill. $EE.UU.)			
Salidas de IED			
Volumen (2012)	201703	...	2
Corrientes (2012)	5809	-	-

a No se incluyen las actividades de seguros y las actividades auxiliares a las actividades financieras y de seguros.

Islandia

	Valor 2013	Variación en % 2005-13	Variación en % 2013
Indicadores básicos			
PIB (mill. $EE.UU. corrientes)	14620	-1	8
Valor añadido servicios (% valor añadido tot., 2011)	58.7	-1	-1
del cual: servicios de infraestructura	13.1		
Empleo en el sector de los servicios (miles, 2012)	113	2	0
% del empleo total (2011)	68.1	-2	0
Exportaciones de servicios comerciales			
% del PIB	23.2	9	6
% de las exportaciones de mercancías y servicios	40.6	1	8
IED en los servicios - Volumen (mill. $EE.UU.)			
Entradas (2009)	5433	...	44
Salidas (2009)	1935	...	-36
Sectores de servicios con compromisos AGCS (n°)	113	-	-
AIE sobre servicios notificados a la OMC (n°)	10	-	-

	Valor 2013	Variación en % 2005-13	Variación en % 2013	Rango 2013
Comercio - Balanza de pagos (mill. $EE.UU.)				
Importaciones de servicios comerciales	2893	2	4	94
Transporte	878	0	4	104
Viajes	851	-2	9	82
Otros servicios comerciales	1164	7	1	85
Exportaciones de servicios comerciales	3395	7	14	82
Transporte	1579	5	12	66
Viajes	1064	13	23	91
Otros servicios comerciales	750	6	6	86
Comercio neto de servicios comerciales	502	...	...	
Principales destinos				**Parte**
...	...	...	...	...
Ventas FATS (mill. $EE.UU.)				
Entradas	...	...	...	
Salidas	...	...	...	

Transporte

	Valor 2013	Variación en % 2005-13	Variación en % 2013	Particip. mundo
Inversión en la economía (mill. $EE.UU.)				
Formación bruta de capital fijo (2012)	66	-11	13	
Entradas de IED				
Volumen (2009)	125	...	-710	
Corrientes (2009)	96	-	-	
Indicadores de mercado				
Aeropuertos internacionales (n°, 2005)	3	...	...	0.3%
Flota de aeronaves (n°, 2005)	82	...	...	0.3%
Flota de marina mercante ('000 TPM)	9	-24	0	0.0%
Líneas ferroviarias, red tot. (km)	...	...	...	
Carreteras, red tot. (km, 2011)	12890	0	0	
Producción y empleo				
Valor añadido (mill. $EE.UU., 2011)	650	4	-2	
% del valor añadido total (2011)	5.3	6	-12	
Empleo (% del empleo tot., 2011)	5.4	...	0	
Tráfico portuario de contenedores ('000 TEU, 2012)	201	...	4	0.0%
Pasajeros (mill. P-km)				
Por vía aérea	6779	...	14	0.1%
Por ferrocarril	...	...	...	
Por carretera (2011)	5400	1	0	
Carga (mill. ton-km)				
Por vía aérea	104	...	6	0.1%
Por ferrocarril	...	...	...	
Por carretera (2011)	810	5	-2	

	Valor 2013	Variación en % 2005-13	Variación en % 2013	Particip. mundo
Comercio - Balanza de pagos (mill. $EE.UU.)				
Importaciones de servicios de transporte	878	0	4	0.1%
Por mar (2012)	284	1	1	
Por vía aérea (2012)	533	-2	11	
Por otros medios (ferrocarril, carretera, etc.) (2012)	29	...	24	
Exportaciones de servicios de transporte	1579	5	12	0.2%
Por mar (2012)	126	-5	-5	
Por vía aérea (2012)	1283	5	5	
Por otros medios (ferrocarril, carretera, etc.) (2012)	8	...	8	
Otros indicadores del comercio				
Carga internacional				
Por mar (mill. toneladas)	...	...	...	
Por vía aérea (mill. ton-km)	104	-2	6	0.1%
Por carretera (mill. ton-km)	...	...	...	
Pasajeros intl. - Por vía aérea (mill. P-km)	6697	6	14	0.2%
Inversiones en el extranjero (mill. $EE.UU.)				
Salidas de IED				
Volumen (2009)	376	...	0	
Corrientes (2009)	253	-	-	

Telecomunicaciones

	Valor 2013	Variación en % 2005-13	Variación en % 2013	Rango 2013
Inversión en la economía (mill. $ EE.UU.)				
Formación bruta de capital fijo (2012)	33	-12	1	
Entradas de IED				
Volumen (2009)	17	-49	-84	
Corrientes (2009)	4	-	-	
Indicadores de mercado				
Total de abonos a telefonía (por 100 hab.)	159	0	-3	57
Abonos a telefonía móvil (% del tot. de abonos)	68.0	2	3	186
Usuarios de Internet (por 100 hab.)	96.5	1	0	1
Abonos a Internet de banda ancha (por 100 hab.)	35.2	4	3	10
Servidores de Internet seguros (n°)	944	16	-6	51

	Valor 2013	Variación en % 2005-13	Variación en % 2013
Producción y empleo			
Valor añadido (mill. $EE.UU., 2011)	167	-7	48
% del valor añadido total (2011)	1.4	-5	33
Comercio - Balanza de pagos (mill. $EE.UU.)			
Servicios de telecomunicaciones			
Importaciones	41	...	1
Exportaciones	32	...	6
Inversiones en el extranjero (mill. $EE.UU.)			
Salidas de IED			
Volumen (2009)	115	40	36
Corrientes (2009)	10	-	-

Finanza y seguros

	Valor 2013	Variación en % 2005-13	Variación en % 2013	Rango 2013
Inversión en la economía (mill. $ EE.UU.)				
Formación bruta de capital fijo (2012)	57	0	33	
Entradas de IED				
Volumen (2007)	5599	...	62	
Corrientes (2007)	2923	-	-	
Indicadores de mercado				
Crédito interno por el sector bancario (% del PIB, 2012)	143.9	-7	-3	22
Diferencial de tasas de interés (%)	...	...	...	
Capitalización de mercado (% del PIB, 2012)	20.8	-26	44	71
Densidad de seguros ($EE.UU. por hab., 2008)	1580	1	-16	26
Penetración de los seguros (% del PIB, 2008)	2.8	0	-3	50
Producción y empleo				
Valor añadido (mill. $EE.UU., 2011)	797	-8	11	
% del total de valor añadido (2011)	6.4	-6	0	
Empleo (% del empleo tot., 2011)	5	1	5	

	Valor 2013	Variación en % 2005-13	Variación en % 2013
Comercio - Balanza de pagos (mill. $EE.UU.)			
Servicios financieros			
Importaciones (2012)	22	-1	66
Exportaciones (2012)	20	74	298
Servicios de seguros			
Importaciones (2012)	75	9	15
Exportaciones (2012)	32	21	-5
Inversiones en el extranjero (mill. $EE.UU.)			
Salidas de IED			
Volumen (2007)	8846	...	169
Corrientes (2007)	7634	-	-

Israel

	Valor 2013	Variación en % 2005-13	Variación en % 2013
Indicadores básicos			
PIB (mill. $EE.UU. corrientes)	291357	10	13
Valor añadido servicios (% valor añadido tot., 2011)	70.6	0	0
del cual: servicios de infraestructura	43.1		
Empleo en el sector de los servicios (miles, 2012)	2044	2	6
% del empleo total (2012)	69.7	0	-5
Exportaciones de servicios comerciales			
% del PIB	11.1	-2	-7
% de las exportaciones de mercancías y servicios	34.3	2	4
IED en los servicios - Volumen (mill. $EE.UU.)			
Entradas (2012)	37998	31	34
Salidas (2012)	19081	19	40
Sectores de servicios con compromisos AGCS (n°)	58	-	-
AIE sobre servicios notificados a la OMC (n°)	0	-	-

	Valor 2013	Variación en % 2005-13	Variación en % 2013	Rango 2013
Comercio - Balanza de pagos (mill. $EE.UU.)				
Importaciones de servicios comerciales	19989	5	-4	40
Transporte	6450	4	1	41
Viajes	3961	4	6	45
Otros servicios comerciales	7573	6	-10	42
Exportaciones de servicios comerciales	32470	8	5	33
Transporte	4467	2	-2	41
Viajes	5715	9	4	43
Otros servicios comerciales	20906	11	7	25
Comercio neto de servicios comerciales	12481	...	...	
Principales destinos				**Parte**
...	...	...	...	...
Ventas FATS (mill. $EE.UU.)				
Entradas (2011) a	12951	13	9	
Salidas (2011) b	3722	4	8	

Transporte

	Valor 2013	Variación en % 2005-13	Variación en % 2013	Particip. mundo
Inversión en la economía (mill. $EE.UU.)				
Formación bruta de capital fijo (2008) c	5146	21	6	
Entradas de IED				
Volumen (2012)	144	...	...	
Corrientes (2012)	6	-	-	
Indicadores de mercado				
Aeropuertos internacionales (n°, 2005)	2	...	...	0.2%
Flota de aeronaves (n°, 2005)	65	...	...	0.2%
Flota de marina mercante ('000 TPM)	318	-12	3	0.0%
Líneas ferroviarias, red tot. (km)	1153	3	...	0.1%
Carreteras, red tot. (km, 2011)	18566	1	0	
Producción y empleo				
Valor añadido (mill. $EE.UU., 2011) c	14941	8	13	
% del valor añadido total (2011) c	6.8	-2	2	
Empleo (% del empleo tot., 2012) c	6.0	-1	-7	
Tráfico portuario de contenedores ('000 TEU, 2012)	2558	6	7	0.4%
Pasajeros (mill. P-km)				
Por vía aérea	18481	2	2	0.3%
Por ferrocarril (2011)	1927	3	-3	0.1%
Por carretera	...	...	...	
Carga (mill. ton-km)				
Por vía aérea	829	...	2	0.4%
Por ferrocarril (2011)	1099	-1	4	0.0%
Por carretera	...	...	...	

	Valor 2013	Variación en % 2005-13	Variación en % 2013	Particip. mundo
Comercio - Balanza de pagos (mill. $EE.UU.)				
Importaciones de servicios de transporte	6450	4	1	0.6%
Por mar	4523	...	...	
Por vía aérea	1869	...	...	
Por otros medios (ferrocarril, carretera, etc.)	48	-44	-99	
Exportaciones de servicios de transporte	4467	2	-2	0.5%
Por mar	3455	...	...	
Por vía aérea	971	...	...	
Por otros medios (ferrocarril, carretera, etc.)	118	-35	-97	
Otros indicadores del comercio				
Carga internacional				
Por mar (mill. toneladas) d	20	3	5	
Por vía aérea (mill. ton-km)	829	-5	2	0.5%
Por carretera (mill. ton-km)	...	...	...	
Pasajeros intl. - Por vía aérea (mill. P-km)	18107	2	2	0.5%
Inversiones en el extranjero (mill. $EE.UU.)				
Salidas de IED				
Volumen (2012)	-26	...	...	
Corrientes (2012)	1	-	-	

Telecomunicaciones

	Valor 2013	Variación en % 2005-13	Variación en % 2013	Rango 2013
Inversión en la economía (mill. $ EE.UU.)				
Formación bruta de capital fijo	...	...	...	
Entradas de IED				
Volumen (2012)	-108	...	-450	
Corrientes (2012)	2	-	-	
Indicadores de mercado				
Total de abonos a telefonía (por 100 hab.)	168	0	0	41
Abonos a telefonía móvil (% del tot. de abonos)	73.3	0	2	167
Usuarios de Internet (por 100 hab.)	70.8	14	0	46
Abonos a Internet de banda ancha (por 100 hab.)	25.7	4	1	35
Servidores de Internet seguros (n°)	2179	9	-30	34

	Valor 2013	Variación en % 2005-13	Variación en % 2013
Producción y empleo			
Valor añadido (mill. $EE.UU.)	...	...	...
% del valor añadido total	...	...	...
Comercio - Balanza de pagos (mill. $EE.UU.)			
Servicios de telecomunicaciones			
Importaciones (2012)	278	3	-20
Exportaciones (2012)	278	8	-29
Inversiones en el extranjero (mill. $EE.UU.)			
Salidas de IED			
Volumen (2012)	142	...	...
Corrientes (2012)	-19	-	-

Finanza y seguros

	Valor 2013	Variación en % 2005-13	Variación en % 2013	Rango 2013
Inversión en la economía (mill. $ EE.UU.)				
Formación bruta de capital fijo (2008)	843	10	-15	
Entradas de IED				
Volumen (2012)	7884	...	9	
Corrientes (2012)	431	-	-	
Indicadores de mercado				
Crédito interno por el sector bancario (% del PIB, 2009)	81.4	1	-5	54
Diferencial de tasas de interés (%, 2012)	3.3	-1	-3	98
Capitalización de mercado (% del PIB, 2012)	57.6	-6	3	33
Densidad de seguros ($EE.UU. por hab.)	1749	6	16	26
Penetración de los seguros (% del PIB)	4.6	-3	2	33
Producción y empleo				
Valor añadido (mill. $EE.UU., 2011) e	79769	11	9	
% del total de valor añadido (2011) e	36.3	1	-2	
Empleo (% del empleo tot., 2012)	3.7	2	-11	

	Valor 2013	Variación en % 2005-13	Variación en % 2013
Comercio - Balanza de pagos (mill. $EE.UU.)			
Servicios financieros			
Importaciones (2012)	497	...	94
Exportaciones (2012)	687	...	31
Servicios de seguros			
Importaciones	477	2	-2
Exportaciones	31	9	11
Inversiones en el extranjero (mill. $EE.UU.)			
Salidas de IED			
Volumen (2012)	13608	...	45
Corrientes (2012)	-152	-	-

a No se incluyen las actividades de seguros y las actividades auxiliares a las actividades financieras y de seguros. Producción en vez de ventas.
b Clasificados como servicios en función de la actividad de la empresa matriz. No se incluye la totalidad o parte de los servicios comunitarios, sociales y personales. Se refiere a la producción.
c Se incluyen las comunicaciones.
d Se refiere sólo a puertos comerciales.
e Se incluyen las actividades inmobiliarias, empresariales y de alquiler.

Italia

	Valor 2013	Variación en % 2005-13	Variación en % 2013
Indicadores básicos			
PIB (mill. $EE.UU. corrientes)	2071307	2	3
Valor añadido servicios (% valor añadido tot., 2012)	76.2	1	2
del cual: servicios de infraestructura	12.5		
Empleo en el sector de los servicios (miles, 2012)	15970	1	1
% del empleo total (2012)	64.8	1	1
Exportaciones de servicios comerciales			
% del PIB	5.3	1	3
% de las exportaciones de mercancías y servicios	17.5	-1	2
IED en los servicios - Volumen (mill. $EE.UU.)			
Entradas (2011)	232875	...	10
Salidas (2011)	372605	...	7
Sectores de servicios con compromisos AGCS (n°)	115	-	-
AIE sobre servicios notificados a la OMC (n°)	14	-	-

	Valor 2013	Variación en % 2005-13	Variación en % 2013	Rango 2013
Comercio - Balanza de pagos (mill. $EE.UU.)				
Importaciones de servicios comerciales	107329	2	3	12
Transporte	25059	2	3	13
Viajes	26965	2	2	8
Otros servicios comerciales	55305	3	4	11
Exportaciones de servicios comerciales	110205	3	6	14
Transporte	14893	0	6	19
Viajes	43900	3	7	6
Otros servicios comerciales	51412	4	6	18
Comercio neto de servicios comerciales	2876	...	...	
Principales destinos (2012)				**Parte**
1. Unión Europea (27)	54212	0	-7	52.2%
2. Estados Unidos	10225	3	2	9.8%
3. Suiza	10027	9	6	9.7%
Ventas FATS (mill. $EE.UU.)				
Entradas (2011) a	119420	...	7	
Salidas (2010)	179446	...	...	

Transporte

	Valor 2013	Variación en % 2005-13	Variación en % 2013	Particip. mundo
Inversión en la economía (mill. $EE.UU.)				
Formación bruta de capital fijo (2012)	31338	0	-12	
Entradas de IED				
Volumen (2011)	11770	...	-9	
Corrientes (2012)	5345	-	-	
Indicadores de mercado				
Aeropuertos internacionales (n°, 2005)	33	...	...	2.9%
Flota de aeronaves (n°, 2005)	355	...	...	1.3%
Flota de marina mercante ('000 TPM)	20794	8	0	1.3%
Líneas ferroviarias, red tot. (km)	16752	0	0	1.6%
Carreteras, red tot. (km, 2005)	487700	...	...	
Producción y empleo				
Valor añadido (mill. $EE.UU., 2012)	101209	2	-9	
% del valor añadido total (2012)	5.6	1	0	
Empleo (% del empleo tot., 2012)	4.3	0	-2	
Tráfico portuario de contenedores ('000 TEU, 2012)	9941	0	4	1.7%
Pasajeros (mill. P-km)				
Por vía aérea	37850	...	-12	0.7%
Por ferrocarril	37752	-3	1	1.3%
Por carretera (2011)	665818	-3	-17	
Carga (mill. ton-km)				
Por vía aérea	877	...	10	0.5%
Por ferrocarril	10521	-9	-6	0.1%
Por carretera (2011)	118565	-9	-33	

	Valor 2013	Variación en % 2005-13	Variación en % 2013	Particip. mundo
Comercio - Balanza de pagos (mill. $EE.UU.)				
Importaciones de servicios de transporte	25059	2	3	2.2%
Por mar (2012)	7275	-3	-14	
Por vía aérea (2012)	9903	5	-5	
Por otros medios (ferrocarril, carretera, etc.) (2012)	7245	4	-13	
Exportaciones de servicios de transporte	14893	0	6	1.6%
Por mar (2012)	5365	-1	-6	
Por vía aérea (2012)	5106	-1	-3	
Por otros medios (ferrocarril, carretera, etc.) (2012)	3556	2	-14	
Otros indicadores del comercio				
Carga internacional				
Por mar (mill. toneladas)	...	...	...	
Por vía aérea (mill. ton-km)	877	...	10	0.5%
Por carretera (mill. ton-km, 2012)	12237	...	...	
Pasajeros intl. - Por vía aérea (mill. P-km)	29380	...	-10	0.8%
Inversiones en el extranjero (mill. $EE.UU.)				
Salidas de IED				
Volumen (2011)	5437	...	67	
Corrientes (2012)	939	-	-	

Telecomunicaciones

	Valor 2013	Variación en % 2005-13	Variación en % 2013	Rango 2013
Inversión en la economía (mill. $ EE.UU.)				
Formación bruta de capital fijo (2012)	7556	-2	-16	
Entradas de IED				
Volumen (2011)	18927	...	-10	
Corrientes (2011)	523	-	-	
Indicadores de mercado				
Total de abonos a telefonía (por 100 hab.)	193	2	-1	15
Abonos a telefonía móvil (% del tot. de abonos)	82.2	1	1	135
Usuarios de Internet (por 100 hab.)	58.5	7	5	74
Abonos a Internet de banda ancha (por 100 hab.)	22.3	8	1	47
Servidores de Internet seguros (n°)	12159	21	-4	13

	Valor 2013	Variación en % 2005-13	Variación en % 2013
Producción y empleo			
Valor añadido (mill. $EE.UU., 2012)	27378	-2	-14
% del valor añadido total (2012)	1.5	-4	-6
Comercio - Balanza de pagos (mill. $EE.UU.)			
Servicios de telecomunicaciones			
Importaciones	5793	11	9
Exportaciones	6119	15	13
Inversiones en el extranjero (mill. $EE.UU.)			
Salidas de IED			
Volumen (2011)	-15774	...	-565
Corrientes (2011)	10327	-	-

Finanza y seguros

	Valor 2013	Variación en % 2005-13	Variación en % 2013	Rango 2013
Inversión en la economía (mill. $ EE.UU.)				
Formación bruta de capital fijo (2012)	4390	-1	-23	
Entradas de IED				
Volumen (2011)	83918	...	5	
Corrientes (2012)	6423	-	-	
Indicadores de mercado				
Crédito interno por el sector bancario (% del PIB, 2012)	167.5	7	7	16
Diferencial de tasas de interés (%)	...	...	...	
Capitalización de mercado (% del PIB, 2012)	23.9	-9	21	65
Densidad de seguros ($EE.UU. por hab.)	2645	2	19	21
Penetración de los seguros (% del PIB)	7.6	0	13	15
Producción y empleo				
Valor añadido (mill. $EE.UU., 2012)	97673	3	-11	
% del total de valor añadido (2012)	5.4	1	-3	
Empleo (% del empleo tot., 2012)	2.6	0	1	

	Valor 2013	Variación en % 2005-13	Variación en % 2013
Comercio - Balanza de pagos (mill. $EE.UU.)			
Servicios financieros			
Importaciones	6111	23	20
Exportaciones	4194	17	52
Servicios de seguros			
Importaciones	3109	5	-19
Exportaciones	3016	9	3
Inversiones en el extranjero (mill. $EE.UU.)			
Salidas de IED			
Volumen (2011)	298294	...	13
Corrientes (2012)	-3605	-	-

a No se incluyen las actividades de seguros y las actividades auxiliares a las actividades financieras y de seguros.

Jamaica

	Valor 2013	Variación en % 2005-13	Variación en % 2013
Indicadores básicos			
PIB (mill. $EE.UU. corrientes)	14362	3	-3
Valor añadido servicios (% valor añadido tot., 2011)	64.3	0	-1
del cual: servicios de infraestructura	19.1		
Empleo en el sector de los servicios (miles, 2010)	641	-2	-2
% del empleo total (2010)	58.5	...	0
Exportaciones de servicios comerciales			
% del PIB	19	-1	6
% de las exportaciones de mercancías y servicios	63	1	5
IED en los servicios - Volumen (mill. $EE.UU.)			
Entradas	...	...	...
Salidas	...	...	...
Sectores de servicios con compromisos AGCS (n°)	48	-	-
AIE sobre servicios notificados a la OMC (n°)	2	-	-

	Valor 2013	Variación en % 2005-13	Variación en % 2013	Rango 2013
Comercio - Balanza de pagos (mill. $EE.UU.)				
Importaciones de servicios comerciales	2093	3	6	111
Transporte	921	3	-7	99
Viajes	171	-5	4	134
Otros servicios comerciales	1001	4	21	90
Exportaciones de servicios comerciales	2723	2	3	92
Transporte	221	-9	-5	121
Viajes	2074	4	1	69
Otros servicios comerciales	427	5	18	103
Comercio neto de servicios comerciales	630	...	...	
Principales destinos				**Parte**
...	...	...	...	...
Ventas FATS (mill. $EE.UU.)				
Entradas	...	...	...	
Salidas	...	...	...	

Transporte

	Valor 2013	Variación en % 2005-13	Variación en % 2013	Particip. mundo
Inversión en la economía (mill. $EE.UU.)				
Formación bruta de capital fijo	...	...	...	
Entradas de IED				
Volumen	...	...	...	
Corrientes	...	-	-	
Indicadores de mercado				
Aeropuertos internacionales (n°, 2005)	2	...	...	0.2%
Flota de aeronaves (n°, 2005)	17	...	...	0.1%
Flota de marina mercante ('000 TPM)	224	2	3	0.0%
Líneas ferroviarias, red tot. (km)	...	...	...	
Carreteras, red tot. (km, 2011)	22121	1	0	
Producción y empleo				
Valor añadido (mill. $EE.UU., 2011)	668	1	6	
% del valor añadido total (2011)	5.1	-2	-3	
Empleo (% del empleo tot., 2010) a	6.8	...	0	
Tráfico portuario de contenedores ('000 TEU, 2012)	2080	3	4	0.3%
Pasajeros (mill. P-km)				
Por vía aérea	...	...	...	
Por ferrocarril	...	...	...	
Por carretera	...	...	...	
Carga (mill. ton-km)				
Por vía aérea	...	...	...	
Por ferrocarril	...	...	...	
Por carretera	...	...	...	

	Valor 2013	Variación en % 2005-13	Variación en % 2013	Particip. mundo
Comercio - Balanza de pagos (mill. $EE.UU.)				
Importaciones de servicios de transporte	921	3	-7	0.1%
Por mar	...	...	...	
Por vía aérea	...	...	...	
Por otros medios (ferrocarril, carretera, etc.)	...	...	...	
Exportaciones de servicios de transporte	221	-9	-5	0.0%
Por mar	...	...	...	
Por vía aérea	...	...	...	
Por otros medios (ferrocarril, carretera, etc.)	...	...	...	
Otros indicadores del comercio				
Carga internacional				
Por mar (mill. toneladas)	...	...	...	
Por vía aérea (mill. ton-km)	...	...	...	
Por carretera (mill. ton-km)	...	...	...	
Pasajeros intl. - Por vía aérea (mill. P-km)	...	...	...	
Inversiones en el extranjero (mill. $EE.UU.)				
Salidas de IED				
Volumen	...	...	...	
Corrientes	...	-	-	

Telecomunicaciones

	Valor 2013	Variación en % 2005-13	Variación en % 2013	Rango 2013
Inversión en la economía (mill. $ EE.UU.)				
Formación bruta de capital fijo	...	...	...	
Entradas de IED				
Volumen	...	...	...	
Corrientes	...	-	-	
Indicadores de mercado				
Total de abonos a telefonía (por 100 hab.)	109	3	2	127
Abonos a telefonía móvil (% del tot. de abonos)	91.9	1	0	84
Usuarios de Internet (por 100 hab.)	37.8	14	12	114
Abonos a Internet de banda ancha (por 100 hab.)	4.8	14	7	109
Servidores de Internet seguros (n°)	121	16	-13	89

	Valor 2013	Variación en % 2005-13	Variación en % 2013
Producción y empleo			
Valor añadido (mill. $EE.UU., 2011)	545	1	4
% del valor añadido total (2011)	4.2	-3	-5
Comercio - Balanza de pagos (mill. $EE.UU.)			
Servicios de telecomunicaciones			
Importaciones	33	-4	-52
Exportaciones	12	-27	-90
Inversiones en el extranjero (mill. $EE.UU.)			
Salidas de IED			
Volumen	...	...	...
Corrientes	...	-	-

Finanza y seguros

	Valor 2013	Variación en % 2005-13	Variación en % 2013	Rango 2013
Inversión en la economía (mill. $ EE.UU.)				
Formación bruta de capital fijo	...	...	...	
Entradas de IED				
Volumen	...	...	...	
Corrientes (2010)	1	-	-	
Indicadores de mercado				
Crédito interno por el sector bancario (% del PIB, 2012)	51.8	-1	4	79
Diferencial de tasas de interés (%, 2012)	14.1	5	-10	8
Capitalización de mercado (% del PIB, 2012)	43.2	-13	-14	49
Densidad de seguros ($EE.UU. por hab.)	246	4	-3	56
Penetración de los seguros (% del PIB)	4.7	0	-1	32
Producción y empleo				
Valor añadido (mill. $EE.UU., 2011)	1270	4	8	
% del total de valor añadido (2011)	9.8	0	-1	
Empleo (% del empleo tot., 2010)	2.2	...	-3	

	Valor 2013	Variación en % 2005-13	Variación en % 2013
Comercio - Balanza de pagos (mill. $EE.UU.)			
Servicios financieros			
Importaciones	40	2	-37
Exportaciones	13	-15	-68
Servicios de seguros			
Importaciones	163	2	-16
Exportaciones	1	-31	-91
Inversiones en el extranjero (mill. $EE.UU.)			
Salidas de IED			
Volumen	...	...	...
Corrientes	...	-	-

a Se incluyen las comunicaciones.

Japón

	Valor 2013	Variación en % 2005-13	Variación en % 2013
Indicadores básicos			
PIB (mill. $EE.UU. corrientes)	4901530	1	-17
Valor añadido servicios (% valor añadido tot., 2011)	66.3	0	2
del cual: servicios de infraestructura	15.2		
Empleo en el sector de los servicios (miles, 2011)	39860	0	-4
% del empleo total (2011)	66.7	1	1
Exportaciones de servicios comerciales			
% del PIB	3	...	24
% de las exportaciones de mercancías y servicios	17.5	...	12
IED en los servicios - Volumen (mill. $EE.UU.)			
Entradas (2012)	117527	13	-11
Salidas (2012)	424580	18	8
Sectores de servicios con compromisos AGCS (n°)	112	-	-
AIE sobre servicios notificados a la OMC (n°)	12	-	-

	Valor 2013	Variación en % 2005-13	Variación en % 2013	Rango 2013
Comercio - Balanza de pagos (mill. $EE.UU.)				
Importaciones de servicios comerciales	162287	...	-7	6
Transporte	47001	2	-15	6
Viajes	21853	...	-22	12
Otros servicios comerciales	93432	7	2	6
Exportaciones de servicios comerciales	145356	...	2	8
Transporte	39562	1	-2	6
Viajes	15093	...	4	21
Otros servicios comerciales	90701	5	3	9
Comercio neto de servicios comerciales	-16930	...	...	
Principales destinos (2012)				**Parte**
1. Estados Unidos	34039	2	3	23.9%
2. Unión Europea (27)	30418	...	-9	21.3%
3. Singapur	14987	13	2	10.5%
Ventas FATS (mill. $EE.UU.)				
Entradas (2011) a	85555	...	-1	
Salidas (2011) b	37855	...	-8	

Transporte

	Valor 2013	Variación en % 2005-13	Variación en % 2013	Particip. mundo
Inversión en la economía (mill. $EE.UU.)				
Formación bruta de capital fijo	...	...	...	
Entradas de IED				
Volumen (2012)	1127	-11	15	
Corrientes (2012)	-5	-	-	
Indicadores de mercado				
Aeropuertos internacionales (n°, 2005)	30	...	...	2.6%
Flota de aeronaves (n°, 2005)	518	...	...	1.9%
Flota de marina mercante ('000 TPM)	19977	3	8	1.2%
Líneas ferroviarias, red tot. (km, 2010)	20140	0	1	2.0%
Carreteras, red tot. (km, 2011)	339038	1	1	
Producción y empleo				
Valor añadido (mill. $EE.UU., 2011) c	605596	5	8	
% del valor añadido total (2011) c	10.3	0	0	
Empleo (% del empleo tot., 2011)	5.6	...	0	
Tráfico portuario de contenedores ('000 TEU, 2012)	18476	1	-5	3.1%
Pasajeros (mill. P-km)				
Por vía aérea	148323	0	7	2.6%
Por ferrocarril (2010)	244591	0	0	8.8%
Por carretera (2009)	898720	-1	-1	
Carga (mill. ton-km)				
Por vía aérea	7456	-2	6	4.0%
Por ferrocarril (2010)	20255	-2	-1	0.2%
Por carretera (2010)	254078	-5	-24	

	Valor 2013	Variación en % 2005-13	Variación en % 2013	Particip. mundo
Comercio - Balanza de pagos (mill. $EE.UU.)				
Importaciones de servicios de transporte	47001	2	-15	4.0%
Por mar	34276	3	-14	
Por vía aérea	12585	-2	-19	
Por otros medios (ferrocarril, carretera, etc.)	138	11	6	
Exportaciones de servicios de transporte	39562	1	-2	4.4%
Por mar	32805	3	1	
Por vía aérea	6739	-5	-12	
Por otros medios (ferrocarril, carretera, etc.)	7	0	-68	
Otros indicadores del comercio				
Carga internacional				
Por mar (mill. toneladas)	...	...	...	
Por vía aérea (mill. ton-km)	6494	-2	6	4.1%
Por carretera (mill. ton-km)	...	...	...	
Pasajeros intl. - Por vía aérea (mill. P-km)	65609	-3	7	1.8%
Inversiones en el extranjero (mill. $EE.UU.)				
Salidas de IED				
Volumen (2012)	12378	25	8	
Corrientes (2012)	873	-	-	

Telecomunicaciones

	Valor 2013	Variación en % 2005-13	Variación en % 2013	Rango 2013
Inversión en la economía (mill. $ EE.UU.)				
Formación bruta de capital fijo	...	...	...	
Entradas de IED				
Volumen (2012)	4919	-6	22	
Corrientes (2012)	-84	-	-	
Indicadores de mercado				
Total de abonos a telefonía (por 100 hab.)	166	4	4	45
Abonos a telefonía móvil (% del tot. de abonos)	69.6	1	2	183
Usuarios de Internet (por 100 hab.)	86.3	3	0	18
Abonos a Internet de banda ancha (por 100 hab.)	28.8	6	2	27
Servidores de Internet seguros (n°)	93806	14	-2	3

	Valor 2013	Variación en % 2005-13	Variación en % 2013
Producción y empleo			
Valor añadido (mill. $EE.UU.)	...	...	...
% del valor añadido total	...	...	...
Comercio - Balanza de pagos (mill. $EE.UU.)			
Servicios de telecomunicaciones			
Importaciones	...	...	...
Exportaciones	...	...	...
Inversiones en el extranjero (mill. $EE.UU.)			
Salidas de IED			
Volumen (2012)	22619	26	32
Corrientes (2012)	7246	-	-

Finanza y seguros

	Valor 2013	Variación en % 2005-13	Variación en % 2013	Rango 2013
Inversión en la economía (mill. $ EE.UU.)				
Formación bruta de capital fijo	...	...	...	
Entradas de IED				
Volumen (2012)	80897	16	-15	
Corrientes (2012)	-1391	-	-	
Indicadores de mercado				
Crédito interno por el sector bancario (% del PIB, 2012)	349	1	3	1
Diferencial de tasas de interés (%, 2012)	0.9	-6	-11	117
Capitalización de mercado (% del PIB, 2012)	62	-7	3	31
Densidad de seguros ($EE.UU. por hab.)	4207	2	-18	10
Penetración de los seguros (% del PIB)	1.1	-25	-90	76
Producción y empleo				
Valor añadido (mill. $EE.UU., 2011)	286371	0	6	
% del total de valor añadido (2011)	4.9	-4	-2	
Empleo (% del empleo tot., 2011)	2.6	1	0	

	Valor 2013	Variación en % 2005-13	Variación en % 2013
Comercio - Balanza de pagos (mill. $EE.UU.)			
Servicios financieros			
Importaciones	3618	4	12
Exportaciones	4557	-1	-2
Servicios de seguros			
Importaciones	6745	17	-9
Exportaciones	167	-19	-142
Inversiones en el extranjero (mill. $EE.UU.)			
Salidas de IED			
Volumen (2012)	213057	18	0
Corrientes (2012)	14265	-	-

a Se refiere al ejercicio fiscal. Se incluyen las actividades de los servicios comunitarios, sociales y personales. Sin estimación cuando no hay respuesta. No se incluyen las actividades inmobiliarias. Las actividades de los servicios financieros se incluyen a partir de 2010. También se incluyen las filiales en las que el control extranjero supera el 30 por ciento.
b También se incluyen las filiales cuyo control supera el 10%. Se refiere al periodo fiscal. Excluye las filiales de casas matrices activas en finanzas, seguros y actividades inmobiliarias. Sin estimación cuando no hay respuesta.
c Se incluyen las comunicaciones.

Jordania

	Valor 2013	Variación en % 2005-13	Variación en % 2013
Indicadores básicos			
PIB (mill. $EE.UU. corrientes)	33678	13	9
Valor añadido servicios (% valor añadido tot., 2011)	45.5	-2	-1
del cual: servicios de infraestructura	22.9		
Empleo en el sector de los servicios (miles)	...	...	...
% del empleo total	...	...	...
Exportaciones de servicios comerciales			
% del PIB	17.9	0	3
% de las exportaciones de mercancías y servicios	43.2	3	7
IED en los servicios - Volumen (mill. $EE.UU.)			
Entradas	...	...	...
Salidas	...	...	...
Sectores de servicios con compromisos AGCS (n°)	110	-	-
AIE sobre servicios notificados a la OMC (n°)	2	-	-

	Valor 2013	Variación en % 2005-13	Variación en % 2013	Rango 2013
Comercio - Balanza de pagos (mill. $EE.UU.)				
Importaciones de servicios comerciales	4463	8	0	76
Transporte	2644	9	2	64
Viajes	1082	8	-5	72
Otros servicios comerciales	737	4	2	103
Exportaciones de servicios comerciales	6026	13	12	65
Transporte	1402	15	0	71
Viajes	4117	14	19	52
Otros servicios comerciales	507	6	-3	98
Comercio neto de servicios comerciales	1564	...	...	
Principales destinos				**Parte**
...	...	...	...	...
Ventas FATS (mill. $EE.UU.)				
Entradas	...	...	...	
Salidas	...	...	...	

Transporte

	Valor 2013	Variación en % 2005-13	Variación en % 2013	Particip. mundo
Inversión en la economía (mill. $EE.UU.)				
Formación bruta de capital fijo (2009) a	400	-3	-47	
Entradas de IED				
Volumen (2005) a	1085	...	...	
Corrientes (2009)	20	-	-	
Indicadores de mercado				
Aeropuertos internacionales (n°, 2005)	3	...	...	0.3%
Flota de aeronaves (n°, 2005)	28	...	...	0.1%
Flota de marina mercante ('000 TPM)	60	-15	-83	0.0%
Líneas ferroviarias, red tot. (km, 2010)	508	12	73	0.0%
Carreteras, red tot. (km, 2011)	7204	-1	1	
Producción y empleo				
Valor añadido (mill. $EE.UU., 2011)	2454	13	21	
% del valor añadido total (2011)	9.2	-1	10	
Empleo (% del empleo tot.)	...	...	...	
Tráfico portuario de contenedores ('000 TEU, 2012)	680	...	4	0.1%
Pasajeros (mill. P-km)				
Por vía aérea	8799	...	1	0.2%
Por ferrocarril (2011)	504	162	0	0.0%
Por carretera	...	...	...	
Carga (mill. ton-km)				
Por vía aérea	188	...	0	0.1%
Por ferrocarril (2011)	344	-7	0	0.0%
Por carretera	...	...	...	

	Valor 2013	Variación en % 2005-13	Variación en % 2013	Particip. mundo
Comercio - Balanza de pagos (mill. $EE.UU.)				
Importaciones de servicios de transporte	2644	9	2	0.2%
Por mar	...	...	...	
Por vía aérea	...	...	...	
Por otros medios (ferrocarril, carretera, etc.)	...	...	...	
Exportaciones de servicios de transporte	1402	15	0	0.2%
Por mar	...	...	...	
Por vía aérea	...	...	...	
Por otros medios (ferrocarril, carretera, etc.)	...	...	...	
Otros indicadores del comercio				
Carga internacional				
Por mar (mill. toneladas)	...	...	...	
Por vía aérea (mill. ton-km)	188	...	0	0.1%
Por carretera (mill. ton-km)	...	...	...	
Pasajeros intl. - Por vía aérea (mill. P-km)	8789	...	1	0.2%
Inversiones en el extranjero (mill. $EE.UU.)				
Salidas de IED				
Volumen	...	...	...	
Corrientes	...	-	-	

Telecomunicaciones

	Valor 2013	Variación en % 2005-13	Variación en % 2013	Rango 2013
Inversión en la economía (mill. $ EE.UU.)				
Formación bruta de capital fijo	...	...	...	
Entradas de IED				
Volumen (2005)	1085	...	...	
Corrientes	...	-	-	
Indicadores de mercado				
Total de abonos a telefonía (por 100 hab.)	147	9	9	78
Abonos a telefonía móvil (% del tot. de abonos)	96.5	2	1	48
Usuarios de Internet (por 100 hab.)	44.2	17	8	99
Abonos a Internet de banda ancha (por 100 hab.)	2.8	26	1	120
Servidores de Internet seguros (n°)	174	31	-6	83

	Valor 2013	Variación en % 2005-13	Variación en % 2013
Producción y empleo			
Valor añadido (mill. $EE.UU., 2011)	963	8	-19
% del valor añadido total (2011)	3.6	-6	-26
Comercio - Balanza de pagos (mill. $EE.UU.)			
Servicios de telecomunicaciones			
Importaciones	...	...	...
Exportaciones	...	...	...
Inversiones en el extranjero (mill. $EE.UU.)			
Salidas de IED			
Volumen	...	...	...
Corrientes	...	-	-

Finanza y seguros

	Valor 2013	Variación en % 2005-13	Variación en % 2013	Rango 2013
Inversión en la economía (mill. $ EE.UU.)				
Formación bruta de capital fijo (2009) b	2744	11	-1	
Entradas de IED				
Volumen (2005)	4855	...	...	
Corrientes	...	-	-	
Indicadores de mercado				
Crédito interno por el sector bancario (% del PIB, 2012)	114.2	1	7	31
Diferencial de tasas de interés (%, 2012)	5	1	-6	75
Capitalización de mercado (% del PIB, 2012)	87	-16	-8	18
Densidad de seguros ($EE.UU. por hab.)	105	9	3	68
Penetración de los seguros (% del PIB)	2	-3	-6	62
Producción y empleo				
Valor añadido (mill. $EE.UU., 2011)	2703	22	13	
% del total de valor añadido (2011)	10.1	6	3	
Empleo (% del empleo tot.)	...	...	...	

	Valor 2013	Variación en % 2005-13	Variación en % 2013
Comercio - Balanza de pagos (mill. $EE.UU.)			
Servicios financieros			
Importaciones	...	...	...
Exportaciones	...	...	...
Servicios de seguros			
Importaciones (2012)	414	10	9
Exportaciones	...	...	...
Inversiones en el extranjero (mill. $EE.UU.)			
Salidas de IED			
Volumen	...	...	...
Corrientes	...	-	-

a Se incluyen las comunicaciones.
b Se incluyen las actividades inmobiliarias, empresariales y de alquiler.

Kazajstán

	Valor 2013	Variación en % 2005-13	Variación en % 2013
Indicadores básicos			
PIB (mill. $EE.UU. corrientes)	224415	19	10
Valor añadido servicios (% valor añadido tot., 2012)	54.2	...	5
del cual: servicios de infraestructura	...		
Empleo en el sector de los servicios (miles, 2011)	4100	4	4
% del empleo total (2011)	49.4	2	2
Exportaciones de servicios comerciales			
% del PIB	2.3	-5	0
% de las exportaciones de mercancías y servicios	5.7	-2	14
IED en los servicios - Volumen (mill. $EE.UU.)			
Entradas (2012)	75965	33	13
Salidas (2012)	16383	145	2
Sectores de servicios con compromisos AGCS (n°)	...	-	-
AIE sobre servicios notificados a la OMC (n°)	0	-	-

	Valor 2013	Variación en % 2005-13	Variación en % 2013	Rango 2013
Comercio - Balanza de pagos (mill. $EE.UU.)				
Importaciones de servicios comerciales	11982	6	-5	56
Transporte	2837	12	4	62
Viajes	1729	11	3	62
Otros servicios comerciales	7417	4	-10	43
Exportaciones de servicios comerciales	5051	12	10	72
Transporte	2854	14	12	47
Viajes	1460	10	8	81
Otros servicios comerciales	737	13	6	87
Comercio neto de servicios comerciales	-6932	...	...	
Principales destinos				**Parte**
...	...	...	...	...
Ventas FATS (mill. $EE.UU.)				
Entradas	...	...	...	
Salidas	...	...	...	

Transporte

	Valor 2013	Variación en % 2005-13	Variación en % 2013	Particip. mundo
Inversión en la economía (mill. $EE.UU.)				
Formación bruta de capital fijo	...	...	...	
Entradas de IED				
Volumen (2012)	536	8	12	
Corrientes (2012)	376	-	-	
Indicadores de mercado				
Aeropuertos internacionales (n°, 2005)	11	...	...	1.0%
Flota de aeronaves (n°, 2005)	139	...	...	0.5%
Flota de marina mercante ('000 TPM)	128	26	2	0.0%
Líneas ferroviarias, red tot. (km, 2012)	14319	0	1	1.4%
Carreteras, red tot. (km, 2011)	97155	1	1	
Producción y empleo				
Valor añadido (mill. $EE.UU., 2012)	14680	...	11	
% del valor añadido total (2012)	7.7	...	3	
Empleo (% del empleo tot., 2011)	6.5	...	2	
Tráfico portuario de contenedores ('000 TEU)	...	...	...	
Pasajeros (mill. P-km)				
Por vía aérea	8969	...	19	0.2%
Por ferrocarril (2012)	18498	6	11	0.6%
Por carretera (2011)	163996	10	30	
Carga (mill. ton-km)				
Por vía aérea	67	...	24	0.0%
Por ferrocarril (2012)	235846	5	5	2.4%
Por carretera (2011)	121074	17	51	

	Valor 2013	Variación en % 2005-13	Variación en % 2013	Particip. mundo
Comercio - Balanza de pagos (mill. $EE.UU.)				
Importaciones de servicios de transporte	2837	12	4	0.2%
Por mar (2008)	96	16	12	
Por vía aérea (2008)	645	20	1	
Por otros medios (ferrocarril, carretera, etc.) (2008)	1629	31	17	
Exportaciones de servicios de transporte	2854	14	12	0.3%
Por mar (2008)	32	2	32	
Por vía aérea (2008)	415	28	15	
Por otros medios (ferrocarril, carretera, etc.) (2008)	1794	31	33	
Otros indicadores del comercio				
Carga internacional				
Por mar (mill. toneladas)	...	...	...	
Por vía aérea (mill. ton-km)	53	...	33	0.0%
Por carretera (mill. ton-km)	...	...	...	
Pasajeros intl. - Por vía aérea (mill. P-km)	5646	...	22	0.2%
Inversiones en el extranjero (mill. $EE.UU.)				
Salidas de IED				
Volumen (2012)	-1189	...	517	
Corrientes (2012)	15	-	-	

Telecomunicaciones

	Valor 2013	Variación en % 2005-13	Variación en % 2013	Rango 2013
Inversión en la economía (mill. $ EE.UU.)				
Formación bruta de capital fijo	...	...	...	
Entradas de IED				
Volumen (2012)	1028	7	47	
Corrientes (2012)	2111	-	-	
Indicadores de mercado				
Total de abonos a telefonía (por 100 hab.)	207	18	-3	9
Abonos a telefonía móvil (% del tot. de abonos)	87.1	3	0	111
Usuarios de Internet (por 100 hab.)	54.0	44	1	82
Abonos a Internet de banda ancha (por 100 hab.)	11.6	122	19	80
Servidores de Internet seguros (n°)	160	37	29	85

	Valor 2013	Variación en % 2005-13	Variación en % 2013
Producción y empleo			
Valor añadido (mill. $EE.UU., 2009)	3157	28	-4
% del valor añadido total (2009)	...	...	...
Comercio - Balanza de pagos (mill. $EE.UU.)			
Servicios de telecomunicaciones			
Importaciones	208	15	23
Exportaciones	127	8	18
Inversiones en el extranjero (mill. $EE.UU.)			
Salidas de IED			
Volumen (2012)	4	18	18
Corrientes (2012)	1	-	-

Finanza y seguros

	Valor 2013	Variación en % 2005-13	Variación en % 2013	Rango 2013
Inversión en la economía (mill. $ EE.UU.)				
Formación bruta de capital fijo	...	...	...	
Entradas de IED				
Volumen (2012)	5392	48	18	
Corrientes (2012)	2441	-	-	
Indicadores de mercado				
Crédito interno por el sector bancario (% del PIB, 2012)	41.1	8	2	99
Diferencial de tasas de interés (%)	...	...	...	
Capitalización de mercado (% del PIB, 2012)	11.5	-6	-50	88
Densidad de seguros ($EE.UU. por hab.)	101	15	16	71
Penetración de los seguros (% del PIB)	0.8	-3	13	81
Producción y empleo				
Valor añadido (mill. $EE.UU., 2012)	4227	...	13	
% del total de valor añadido (2012)	2.2	...	4	
Empleo (% del empleo tot., 2011)	1.4	8	7	

	Valor 2013	Variación en % 2005-13	Variación en % 2013
Comercio - Balanza de pagos (mill. $EE.UU.)			
Servicios financieros			
Importaciones	281	25	16
Exportaciones	26	5	-41
Servicios de seguros			
Importaciones	46	-15	-79
Exportaciones	37	33	-62
Inversiones en el extranjero (mill. $EE.UU.)			
Salidas de IED			
Volumen (2012)	1044	45	-23
Corrientes (2012)	-9	-	-

Kenya

	Valor 2013	Variación en % 2005-13	Variación en % 2013
Indicadores básicos			
PIB (mill. $EE.UU. corrientes)	44101	11	10
Valor añadido servicios (% valor añadido tot., 2012)	47.5	-1	-6
del cual: servicios de infraestructura	16.4		
Empleo en el sector de los servicios (miles)	...	...	...
% del empleo total	...	...	...
Exportaciones de servicios comerciales			
% del PIB	8.9	1	-7
% de las exportaciones de mercancías y servicios	39.2	3	2
IED en los servicios - Volumen (mill. $EE.UU.)			
Entradas	...	...	...
Salidas	...	...	...
Sectores de servicios con compromisos AGCS (n°)	40	-	-
AIE sobre servicios notificados a la OMC (n°)	1	-	-

	Valor 2013	Variación en % 2005-13	Variación en % 2013	Rango 2013
Comercio - Balanza de pagos (mill. $EE.UU.)				
Importaciones de servicios comerciales	2224	11	0	107
Transporte (2012)	1283	17	21	84
Viajes (2012)	174	5	-12	131
Otros servicios comerciales (2012)	767	10	9	102
Exportaciones de servicios comerciales	3943	13	2	80
Transporte (2012)	2126	16	22	56
Viajes (2012)	935	7	1	94
Otros servicios comerciales (2012)	803	21	25	84
Comercio neto de servicios comerciales	1719	...	...	
Principales destinos				**Parte**
...	...	...	...	...
Ventas FATS (mill. $EE.UU.)				
Entradas	...	...	...	
Salidas	...	...	...	

Transporte

	Valor 2013	Variación en % 2005-13	Variación en % 2013	Particip. mundo
Inversión en la economía (mill. $EE.UU.)				
Formación bruta de capital fijo	...	...	...	
Entradas de IED				
Volumen	...	...	...	
Corrientes	...	-	-	
Indicadores de mercado				
Aeropuertos internacionales (n°, 2005)	3	...	...	0.3%
Flota de aeronaves (n°, 2005)	102	...	...	0.4%
Flota de marina mercante ('000 TPM)	7	-10	5	0.0%
Líneas ferroviarias, red tot. (km)	...	...	...	
Carreteras, red tot. (km, 2011)	160886	17	160	
Producción y empleo				
Valor añadido (mill. $EE.UU., 2012)	2953	11	15	
% del valor añadido total (2012)	8.2	-1	-3	
Empleo (% del empleo tot.)	...	...	...	
Tráfico portuario de contenedores ('000 TEU, 2012)	903	...	23	0.2%
Pasajeros (mill. P-km)				
Por vía aérea	9612	...	-4	0.2%
Por ferrocarril (2007)	109	...	...	0.0%
Por carretera	...	...	...	
Carga (mill. ton-km)				
Por vía aérea	238	...	1	0.1%
Por ferrocarril	...	...	...	
Por carretera	...	...	...	

	Valor 2013	Variación en % 2005-13	Variación en % 2013	Particip. mundo
Comercio - Balanza de pagos (mill. $EE.UU.)				
Importaciones de servicios de transporte (2012)	1283	17	21	0.1%
Por mar (2012)	1126	19	22	
Por vía aérea (2012)	126	19	23	
Por otros medios (ferrocarril, carretera, etc.) (2012)	31	-5	-16	
Exportaciones de servicios de transporte (2012)	2126	16	22	0.2%
Por mar (2012)	162	14	41	
Por vía aérea (2012)	1213	16	16	
Por otros medios (ferrocarril, carretera, etc.) (2012)	752	18	30	
Otros indicadores del comercio				
Carga internacional				
Por mar (mill. toneladas, 2011)	17	...	4	
Por vía aérea (mill. ton-km)	234	...	2	0.1%
Por carretera (mill. ton-km)	...	...	...	
Pasajeros intl. - Por vía aérea (mill. P-km)	9145	...	-4	0.3%
Inversiones en el extranjero (mill. $EE.UU.)				
Salidas de IED				
Volumen	...	...	...	
Corrientes	...	-	-	

Telecomunicaciones

	Valor 2013	Variación en % 2005-13	Variación en % 2013	Rango 2013
Inversión en la economía (mill. $ EE.UU.)				
Formación bruta de capital fijo	...	...	...	
Entradas de IED				
Volumen	...	...	...	
Corrientes	...	-	-	
Indicadores de mercado				
Total de abonos a telefonía (por 100 hab.)	71	23	-1	165
Abonos a telefonía móvil (% del tot. de abonos)	99.3	1	0	18
Usuarios de Internet (por 100 hab.)	39.0	37	21	110
Abonos a Internet de banda ancha (por 100 hab.)	0.1	26	30	167
Servidores de Internet seguros (n°)	212	48	18	75

	Valor 2013	Variación en % 2005-13	Variación en % 2013
Producción y empleo			
Valor añadido (mill. $EE.UU., 2012)	846	8	14
% del valor añadido total (2012)	2.4	-3	-4
Comercio - Balanza de pagos (mill. $EE.UU.)			
Servicios de telecomunicaciones			
Importaciones (2012)	13	-26	-77
Exportaciones (2012)	468	15	21
Inversiones en el extranjero (mill. $EE.UU.)			
Salidas de IED			
Volumen	...	...	...
Corrientes	...	-	-

Finanza y seguros

	Valor 2013	Variación en % 2005-13	Variación en % 2013	Rango 2013
Inversión en la economía (mill. $ EE.UU.)				
Formación bruta de capital fijo	...	...	...	
Entradas de IED				
Volumen	...	...	...	
Corrientes	...	-	-	
Indicadores de mercado				
Crédito interno por el sector bancario (% del PIB, 2012)	52.9	5	4	77
Diferencial de tasas de interés (%, 2012)	8.2	1	-13	31
Capitalización de mercado (% del PIB, 2012)	36.7	1	24	53
Densidad de seguros ($EE.UU. por hab.)	35	12	17	84
Penetración de los seguros (% del PIB)	3.4	4	8	44
Producción y empleo				
Valor añadido (mill. $EE.UU., 2012)	2101	18	-3	
% del total de valor añadido (2012)	5.8	6	-18	
Empleo (% del empleo tot.)	...	...	...	

	Valor 2013	Variación en % 2005-13	Variación en % 2013
Comercio - Balanza de pagos (mill. $EE.UU.)			
Servicios financieros			
Importaciones (2012)	101	28	15
Exportaciones (2012)	217	...	37
Servicios de seguros			
Importaciones (2012)	127	12	6
Exportaciones (2012)	73	32	122
Inversiones en el extranjero (mill. $EE.UU.)			
Salidas de IED			
Volumen	...	...	...
Corrientes	...	-	-

Kuwait

	Valor 2013	Variación en % 2005-13	Variación en % 2013
Indicadores básicos			
PIB (mill. $EE.UU. corrientes, 2012)	183219	12	14
Valor añadido servicios (% valor añadido tot., 2010)	36.5	1	-5
del cual: servicios de infraestructura	18.4		
Empleo en el sector de los servicios (miles, 2005)	689	...	...
% del empleo total (2005)	61.2	...	...
Exportaciones de servicios comerciales			
% del PIB (2012)	4.5	-1	-24
% de las exportaciones de mercancías y servicios	4.4	-7	-32
IED en los servicios - Volumen (mill. $EE.UU.)			
Entradas	...	...	...
Salidas	...	...	...
Sectores de servicios con compromisos AGCS (n°)	61	-	-
AIE sobre servicios notificados a la OMC (n°)	0	-	-

	Valor 2013	Variación en % 2005-13	Variación en % 2013	Rango 2013
Comercio - Balanza de pagos (mill. $EE.UU.)				
Importaciones de servicios comerciales	20380	13	3	39
Transporte	5181	9	-20	43
Viajes	11554	12	25	26
Otros servicios comerciales	3645	39	-11	63
Exportaciones de servicios comerciales	5278	4	-36	71
Transporte	1217	-7	-70	73
Viajes	297	8	-30	136
Otros servicios comerciales	3763	13	0	47
Comercio neto de servicios comerciales	-15103	...	...	
Principales destinos				**Parte**
...	...	...	...	...
Ventas FATS (mill. $EE.UU.)				
Entradas	...	...	...	
Salidas	...	...	...	

Transporte

	Valor 2013	Variación en % 2005-13	Variación en % 2013	Particip. mundo
Inversión en la economía (mill. $EE.UU.)				
Formación bruta de capital fijo (2010) a	3709	4	11	
Entradas de IED				
Volumen	...	...	...	
Corrientes	...	-	-	
Indicadores de mercado				
Aeropuertos internacionales (n°, 2005)	1	...	...	0.1%
Flota de aeronaves (n°, 2005)	23	...	...	0.1%
Flota de marina mercante ('000 TPM)	4179	1	6	0.3%
Líneas ferroviarias, red tot. (km)	...	...	...	
Carreteras, red tot. (km, 2011)	6996	3	6	
Producción y empleo				
Valor añadido (mill. $EE.UU., 2010)	4354	14	8	
% del valor añadido total (2010)	3.4	4	-7	
Empleo (% del empleo tot., 2005) a	3.8	...	...	
Tráfico portuario de contenedores ('000 TEU, 2012)	1090	7	4	0.2%
Pasajeros (mill. P-km)				
Por vía aérea	8115	...	-7	0.1%
Por ferrocarril	...	...	...	
Por carretera	...	...	...	
Carga (mill. ton-km)				
Por vía aérea	243	...	-9	0.1%
Por ferrocarril	...	...	...	
Por carretera	...	...	...	

	Valor 2013	Variación en % 2005-13	Variación en % 2013	Particip. mundo
Comercio - Balanza de pagos (mill. $EE.UU.)				
Importaciones de servicios de transporte	5181	9	-20	0.4%
Por mar	...	...	...	
Por vía aérea	...	...	...	
Por otros medios (ferrocarril, carretera, etc.)	...	...	...	
Exportaciones de servicios de transporte	1217	-7	-70	0.1%
Por mar	...	...	...	
Por vía aérea	...	...	...	
Por otros medios (ferrocarril, carretera, etc.)	...	...	...	
Otros indicadores del comercio				
Carga internacional				
Por mar (mill. toneladas)	...	...	...	
Por vía aérea (mill. ton-km)	243	0	-9	0.2%
Por carretera (mill. ton-km)	...	...	...	
Pasajeros intl. - Por vía aérea (mill. P-km)	8115	2	-7	0.2%
Inversiones en el extranjero (mill. $EE.UU.)				
Salidas de IED				
Volumen	...	...	...	
Corrientes	...	-	-	

Telecomunicaciones

	Valor 2013	Variación en % 2005-13	Variación en % 2013	Rango 2013
Inversión en la economía (mill. $ EE.UU.)				
Formación bruta de capital fijo	...	...	...	
Entradas de IED				
Volumen	...	...	...	
Corrientes	...	-	-	
Indicadores de mercado				
Total de abonos a telefonía (por 100 hab.)	205	12	19	10
Abonos a telefonía móvil (% del tot. de abonos)	92.7	3	2	76
Usuarios de Internet (por 100 hab.)	75.5	14	7	35
Abonos a Internet de banda ancha (por 100 hab.)	1.4	3	-3	134
Servidores de Internet seguros (n°)	623	29	7	58

	Valor 2013	Variación en % 2005-13	Variación en % 2013
Producción y empleo			
Valor añadido (mill. $EE.UU., 2010)	6553	28	19
% del valor añadido total (2010)	5.1	17	2
Comercio - Balanza de pagos (mill. $EE.UU.)			
Servicios de telecomunicaciones			
Importaciones	423	21	78
Exportaciones	3358	13	-3
Inversiones en el extranjero (mill. $EE.UU.)			
Salidas de IED			
Volumen	...	...	...
Corrientes	...	-	-

Finanza y seguros

	Valor 2013	Variación en % 2005-13	Variación en % 2013	Rango 2013
Inversión en la economía (mill. $ EE.UU.)				
Formación bruta de capital fijo (2010) b	4333	15	17	
Entradas de IED				
Volumen	...	...	...	
Corrientes	...	-	-	
Indicadores de mercado				
Crédito interno por el sector bancario (% del PIB, 2012)	47.9	-4	-13	87
Diferencial de tasas de interés (%, 2012)	2.9	-4	-3	104
Capitalización de mercado (% del PIB, 2012)	53	-15	-16	36
Densidad de seguros ($EE.UU. por hab.)	323	5	0	52
Penetración de los seguros (% del PIB)	0.5	-6	-2	88
Producción y empleo				
Valor añadido (mill. $EE.UU., 2010)	12861	8	7	
% del total de valor añadido (2010)	9.9	-1	-8	
Empleo (% del empleo tot., 2005)	1.2	...	...	

	Valor 2013	Variación en % 2005-13	Variación en % 2013
Comercio - Balanza de pagos (mill. $EE.UU.)			
Servicios financieros			
Importaciones	1291	124	8
Exportaciones	201	24	23
Servicios de seguros			
Importaciones	491	19	12
Exportaciones	199	11	48
Inversiones en el extranjero (mill. $EE.UU.)			
Salidas de IED			
Volumen	...	...	...
Corrientes	...	-	-

a Se incluyen las comunicaciones.
b Se incluyen las actividades inmobiliarias, empresariales y de alquiler.

Lesotho

	Valor 2013	Variación en % 2005-13	Variación en % 2013
Indicadores básicos			
PIB (mill. $EE.UU. corrientes)	2230	6	-4
Valor añadido servicios (% valor añadido tot., 2011)	48.9	1	0
del cual: servicios de infraestructura	13.5		
Empleo en el sector de los servicios (miles)	...	...	...
% del empleo total	...	...	...
Exportaciones de servicios comerciales			
% del PIB	2.5	1	-14
% de las exportaciones de mercancías y servicios	6.3	3	-5
IED en los servicios - Volumen (mill. $EE.UU.)			
Entradas	...	...	...
Salidas	...	...	...
Sectores de servicios con compromisos AGCS (n°)	80	-	-
AIE sobre servicios notificados a la OMC (n°)	0	-	-

	Valor 2013	Variación en % 2005-13	Variación en % 2013	Rango 2013
Comercio - Balanza de pagos (mill. $EE.UU.)				
Importaciones de servicios comerciales	355	0	-16	166
Transporte	61	5	-17	176
Viajes	210	-3	-15	126
Otros servicios comerciales	84	6	-16	167
Exportaciones de servicios comerciales	57	7	-17	186
Transporte	1	-5	-16	192
Viajes	39	5	-15	176
Otros servicios comerciales	17	19	-23	179
Comercio neto de servicios comerciales	-298	...	...	
Principales destinos				**Parte**
...	...	...	...	...
Ventas FATS (mill. $EE.UU.)				
Entradas	...	...	...	
Salidas	...	...	...	

Transporte

	Valor 2013	Variación en % 2005-13	Variación en % 2013	Particip. mundo
Inversión en la economía (mill. $EE.UU.)				
Formación bruta de capital fijo	...	...	...	
Entradas de IED				
Volumen	...	...	...	
Corrientes	...	-	-	
Indicadores de mercado				
Aeropuertos internacionales (n°, 2005)	1	...	...	0.1%
Flota de aeronaves (n°, 2005)	1	...	...	0.0%
Flota de marina mercante ('000 TPM)	...	...	...	
Líneas ferroviarias, red tot. (km)	...	...	...	
Carreteras, red tot. (km)	...	...	...	
Producción y empleo				
Valor añadido (mill. $EE.UU., 2011)	60	5	1	
% del valor añadido total (2011)	3.1	-2	1	
Empleo (% del empleo tot.)	...	...	...	
Tráfico portuario de contenedores ('000 TEU)	...	...	...	
Pasajeros (mill. P-km)				
Por vía aérea	...	...	...	
Por ferrocarril	...	...	...	
Por carretera	...	...	...	
Carga (mill. ton-km)				
Por vía aérea	...	...	...	
Por ferrocarril	...	...	...	
Por carretera	...	...	...	

	Valor 2013	Variación en % 2005-13	Variación en % 2013	Particip. mundo
Comercio - Balanza de pagos (mill. $EE.UU.)				
Importaciones de servicios de transporte	61	5	-17	0.0%
Por mar	...	...	...	
Por vía aérea	6	-4	-21	
Por otros medios (ferrocarril, carretera, etc.)	55	7	-16	
Exportaciones de servicios de transporte	1	-5	-16	0.0%
Por mar	...	...	...	
Por vía aérea	1	-5	-16	
Por otros medios (ferrocarril, carretera, etc.)	...	...	...	
Otros indicadores del comercio				
Carga internacional				
Por mar (mill. toneladas)	...	...	...	
Por vía aérea (mill. ton-km)	...	...	...	
Por carretera (mill. ton-km)	...	...	...	
Pasajeros intl. - Por vía aérea (mill. P-km)	...	...	...	
Inversiones en el extranjero (mill. $EE.UU.)				
Salidas de IED				
Volumen	...	...	...	
Corrientes	...	-	-	

Telecomunicaciones

	Valor 2013	Variación en % 2005-13	Variación en % 2013	Rango 2013
Inversión en la economía (mill. $ EE.UU.)				
Formación bruta de capital fijo	...	...	...	
Entradas de IED				
Volumen	...	...	...	
Corrientes	...	-	-	
Indicadores de mercado				
Total de abonos a telefonía (por 100 hab.)	89	24	15	147
Abonos a telefonía móvil (% del tot. de abonos)	96.9	2	0	43
Usuarios de Internet (por 100 hab.)	5.0	9	9	183
Abonos a Internet de banda ancha (por 100 hab.)	0.1	...	57	172
Servidores de Internet seguros (n°)	1	...	...	194

	Valor 2013	Variación en % 2005-13	Variación en % 2013
Producción y empleo			
Valor añadido (mill. $EE.UU., 2011)	74	12	0
% del valor añadido total (2011)	3.8	4	0
Comercio - Balanza de pagos (mill. $EE.UU.)			
Servicios de telecomunicaciones			
Importaciones	8	18	35
Exportaciones	3	11	-21
Inversiones en el extranjero (mill. $EE.UU.)			
Salidas de IED			
Volumen	...	...	...
Corrientes	...	-	-

Finanza y seguros

	Valor 2013	Variación en % 2005-13	Variación en % 2013	Rango 2013
Inversión en la economía (mill. $ EE.UU.)				
Formación bruta de capital fijo	...	...	...	
Entradas de IED				
Volumen	...	...	...	
Corrientes	...	-	-	
Indicadores de mercado				
Crédito interno por el sector bancario (% del PIB, 2012)	3.3	...	374	154
Diferencial de tasas de interés (%, 2012)	7.3	-1	-6	42
Capitalización de mercado (% del PIB)	...	...	...	
Densidad de seguros ($EE.UU. por hab.)	...	...	...	
Penetración de los seguros (% del PIB)	...	...	...	
Producción y empleo				
Valor añadido (mill. $EE.UU., 2011)	129	15	0	
% del total de valor añadido (2011)	6.6	6	0	
Empleo (% del empleo tot.)	...	...	...	

	Valor 2013	Variación en % 2005-13	Variación en % 2013
Comercio - Balanza de pagos (mill. $EE.UU.)			
Servicios financieros			
Importaciones	2	-7	-11
Exportaciones	0	35	-11
Servicios de seguros			
Importaciones	23	7	-17
Exportaciones	0	...	-98
Inversiones en el extranjero (mill. $EE.UU.)			
Salidas de IED			
Volumen	...	...	...
Corrientes	...	-	-

Letonia

	Valor 2013	Variación en % 2005-13	Variación en % 2013
Indicadores básicos			
PIB (mill. $EE.UU. corrientes, 2012)	28373	8	0
Valor añadido servicios (% valor añadido tot., 2010)	69.6	0	-1
del cual: servicios de infraestructura	17.9		
Empleo en el sector de los servicios (miles, 2012)	538	-1	2
% del empleo total (2012)	62.0	2	0
Exportaciones de servicios comerciales			
% del PIB (2012)	15.8	2	2
% de las exportaciones de mercancías y servicios	26.7	-1	2
IED en los servicios - Volumen (mill. $EE.UU.)			
Entradas (2012)	8487	...	4
Salidas (2012)	870	...	20
Sectores de servicios con compromisos AGCS (n°)	121	-	-
AIE sobre servicios notificados a la OMC (n°)	14	-	-

	Valor 2013	Variación en % 2005-13	Variación en % 2013	Rango 2013
Comercio - Balanza de pagos (mill. $EE.UU.)				
Importaciones de servicios comerciales	2682	7	3	96
Transporte	849	7	0	108
Viajes	714	2	5	86
Otros servicios comerciales	1119	12	5	86
Exportaciones de servicios comerciales	4867	11	8	74
Transporte	2216	8	-3	54
Viajes	865	12	16	98
Otros servicios comerciales	1786	15	22	66
Comercio neto de servicios comerciales	2185	...	...	
Principales destinos (2012)				**Parte**
1. Unión Europea (27)	2160	10	2	48.0%
2. Suiza	437	20	1	9.7%
3. Rusia, Federación de	379	13	-13	8.4%
Ventas FATS (mill. $EE.UU.)				
Entradas (2011)	3992	...	20	
Salidas (2011)	1107	...	213	

Transporte

	Valor 2013	Variación en % 2005-13	Variación en % 2013	Particip. mundo
Inversión en la economía (mill. $EE.UU.)				
Formación bruta de capital fijo (2012)	684	5	10	
Entradas de IED				
Volumen (2012)	582	...	8	
Corrientes (2012)	73	-	-	
Indicadores de mercado				
Aeropuertos internacionales (n°, 2005)	1	...	...	0.1%
Flota de aeronaves (n°, 2005)	37	...	...	0.1%
Flota de marina mercante ('000 TPM)	64	-19	-25	0.0%
Líneas ferroviarias, red tot. (km)	1859	-2	0	0.2%
Carreteras, red tot. (km, 2011)	69537	1	0	
Producción y empleo				
Valor añadido (mill. $EE.UU., 2012)	3090	11	0	
% del valor añadido total (2012)	12.1	2	-2	
Empleo (% del empleo tot., 2012)	8.1	1	-10	
Tráfico portuario de contenedores ('000 TEU, 2012)	308	...	1	0.1%
Pasajeros (mill. P-km)				
Por vía aérea	2970	...	-1	0.1%
Por ferrocarril	89	-25	0	0.0%
Por carretera (2011)	13331	29	-7	
Carga (mill. ton-km)				
Por vía aérea	...	...	...	
Por ferrocarril	14991	-2	-11	0.2%
Por carretera (2011)	12131	6	15	

	Valor 2013	Variación en % 2005-13	Variación en % 2013	Particip. mundo
Comercio - Balanza de pagos (mill. $EE.UU.)				
Importaciones de servicios de transporte	849	7	0	0.1%
Por mar (2012)	192	9	-5	
Por vía aérea (2012)	291	7	10	
Por otros medios (ferrocarril, carretera, etc.) (2012)	368	8	5	
Exportaciones de servicios de transporte	2216	8	-3	0.2%
Por mar (2012)	607	2	5	
Por vía aérea (2012)	349	14	-1	
Por otros medios (ferrocarril, carretera, etc.) (2012)	1329	14	1	
Otros indicadores del comercio				
Carga internacional				
Por mar (mill. toneladas)	63	1	-5	
Por vía aérea (mill. ton-km, 2009)	4	22	-7	0.0%
Por carretera (mill. ton-km, 2012)	4036	8	1	
Pasajeros intl. - Por vía aérea (mill. P-km)	2970	12	-1	0.1%
Inversiones en el extranjero (mill. $EE.UU.)				
Salidas de IED				
Volumen (2012)	27	...	2	
Corrientes (2012)	4	-	-	

Telecomunicaciones

	Valor 2013	Variación en % 2005-13	Variación en % 2013	Rango 2013
Inversión en la economía (mill. $ EE.UU.)				
Formación bruta de capital fijo (2012)	132	0	15	
Entradas de IED				
Volumen (2012)	383	...	0	
Corrientes (2012)	24	-	-	
Indicadores de mercado				
Total de abonos a telefonía (por 100 hab.)	160	4	17	54
Abonos a telefonía móvil (% del tot. de abonos)	85.4	2	4	120
Usuarios de Internet (por 100 hab.)	75.2	6	3	36
Abonos a Internet de banda ancha (por 100 hab.)	24.7	32	6	39
Servidores de Internet seguros (n°)	548	26	-1	60

	Valor 2013	Variación en % 2005-13	Variación en % 2013
Producción y empleo			
Valor añadido (mill. $EE.UU., 2010)	488	4	-7
% del valor añadido total (2010)	2.3	-4	1
Comercio - Balanza de pagos (mill. $EE.UU.)			
Servicios de telecomunicaciones			
Importaciones	101	8	-15
Exportaciones	127	11	13
Inversiones en el extranjero (mill. $EE.UU.)			
Salidas de IED			
Volumen (2012)	0	...	...
Corrientes (2012)	0	-	-

Finanza y seguros

	Valor 2013	Variación en % 2005-13	Variación en % 2013	Rango 2013
Inversión en la economía (mill. $ EE.UU.)				
Formación bruta de capital fijo (2012)	119	-2	66	
Entradas de IED				
Volumen (2012)	3657	...	7	
Corrientes (2012)	389	-	-	
Indicadores de mercado				
Crédito interno por el sector bancario (% del PIB, 2012)	62.9	-2	-20	69
Diferencial de tasas de interés (%, 2012)	5.2	6	-12	72
Capitalización de mercado (% del PIB, 2012)	3.9	-18	4	104
Densidad de seguros ($EE.UU. por hab., 2008)	309	...	18	48
Penetración de los seguros (% del PIB, 2008)	2	...	-9	58
Producción y empleo				
Valor añadido (mill. $EE.UU., 2012)	899	5	1	
% del total de valor añadido (2012)	3.5	-3	-1	
Empleo (% del empleo tot., 2012)	1.9	2	-4	

	Valor 2013	Variación en % 2005-13	Variación en % 2013
Comercio - Balanza de pagos (mill. $EE.UU.)			
Servicios financieros			
Importaciones	139	21	77
Exportaciones	343	13	16
Servicios de seguros			
Importaciones	36	3	16
Exportaciones	27	12	45
Inversiones en el extranjero (mill. $EE.UU.)			
Salidas de IED			
Volumen (2012)	311	...	34
Corrientes (2012)	85	-	-

Libia

	Valor 2013	Variación en % 2005-13	Variación en % 2013
Indicadores básicos			
PIB (mill. $EE.UU. corrientes)	75456	7	-8
Valor añadido servicios (% valor añadido tot., 2011)	23.3	7	40
del cual: servicios de infraestructura	8.1		
Empleo en el sector de los servicios (miles)	...	...	...
% del empleo total	...	...	...
Exportaciones de servicios comerciales			
% del PIB (2012)	0.2	-21	60
% de las exportaciones de mercancías y servicios	0.2	-22	18
IED en los servicios - Volumen (mill. $EE.UU.)			
Entradas	...	...	...
Salidas	...	...	...
Sectores de servicios con compromisos AGCS (n°)	-	-	-
AIE sobre servicios notificados a la OMC (n°)	0	-	-

	Valor 2013	Variación en % 2005-13	Variación en % 2013	Rango 2013
Comercio - Balanza de pagos (mill. $EE.UU.)				
Importaciones de servicios comerciales (2012)	6279	17	77	67
Transporte (2012)	2423	13	143	66
Viajes (2012)	2557	21	13	53
Otros servicios comerciales (2012)	1299	17	348	84
Exportaciones de servicios comerciales (2012)	152	-13	279	170
Transporte (2012)	110	-1	265	138
Viajes (2010)	60	-25	20	196
Otros servicios comerciales (2012)	43	-3	319	160
Comercio neto de servicios comerciales (2012)	-6127	...	...	
Principales destinos				**Parte**
...	...	...	...	...
Ventas FATS (mill. $EE.UU.)				
Entradas	...	...	...	
Salidas	...	...	...	

Transporte

	Valor 2013	Variación en % 2005-13	Variación en % 2013	Particip. mundo
Inversión en la economía (mill. $EE.UU.)				
Formación bruta de capital fijo	...	...	...	
Entradas de IED				
Volumen	...	...	...	
Corrientes	...	-	-	
Indicadores de mercado				
Aeropuertos internacionales (n°, 2005)	5	...	...	0.4%
Flota de aeronaves (n°, 2005)	84	...	...	0.3%
Flota de marina mercante ('000 TPM)	1401	39	0	0.1%
Líneas ferroviarias, red tot. (km)	...	...	...	
Carreteras, red tot. (km)	...	...	...	
Producción y empleo				
Valor añadido (mill. $EE.UU., 2011) a	2710	7	-23	
% del valor añadido total (2011) a	6.6	11	54	
Empleo (% del empleo tot.)	...	...	...	
Tráfico portuario de contenedores ('000 TEU, 2012)	203	...	4	0.0%
Pasajeros (mill. P-km)				
Por vía aérea	3168	...	110	0.1%
Por ferrocarril	...	...	...	
Por carretera	...	...	...	
Carga (mill. ton-km)				
Por vía aérea (2011)	87	...	-8	0.0%
Por ferrocarril	...	...	...	
Por carretera	...	...	...	

	Valor 2013	Variación en % 2005-13	Variación en % 2013	Particip. mundo
Comercio - Balanza de pagos (mill. $EE.UU.)				
Importaciones de servicios de transporte (2012)	2423	13	143	0.2%
Por mar (2012)	2036	17	134	
Por vía aérea (2012)	388	4	212	
Por otros medios (ferrocarril, carretera, etc.) (2006)	47	18	18	
Exportaciones de servicios de transporte (2012)	110	-1	265	0.0%
Por mar (2010)	153	41	0	
Por vía aérea (2012)	110	28	265	
Por otros medios (ferrocarril, carretera, etc.) (2006)	76	9	9	
Otros indicadores del comercio				
Carga internacional				
Por mar (mill. toneladas)	...	...	...	
Por vía aérea (mill. ton-km, 2011)	85	...	-9	0.1%
Por carretera (mill. ton-km)	...	...	...	
Pasajeros intl. - Por vía aérea (mill. P-km)	2650	...	126	0.1%
Inversiones en el extranjero (mill. $EE.UU.)				
Salidas de IED				
Volumen	...	...	...	
Corrientes	...	-	-	

Telecomunicaciones

	Valor 2013	Variación en % 2005-13	Variación en % 2013	Rango 2013
Inversión en la economía (mill. $ EE.UU.)				
Formación bruta de capital fijo	...	...	...	
Entradas de IED				
Volumen	...	...	...	
Corrientes	...	-	-	
Indicadores de mercado				
Total de abonos a telefonía (por 100 hab.)	178	17	5	30
Abonos a telefonía móvil (% del tot. de abonos)	92.8	4	1	72
Usuarios de Internet (por 100 hab.)	16.5	20	...	146
Abonos a Internet de banda ancha (por 100 hab.)	1.0	...	-5	144
Servidores de Internet seguros (n°)	21	46	91	148

	Valor 2013	Variación en % 2005-13	Variación en % 2013
Producción y empleo			
Valor añadido (mill. $EE.UU.)	...	...	...
% del valor añadido total	...	...	...
Comercio - Balanza de pagos (mill. $EE.UU.)			
Servicios de telecomunicaciones			
Importaciones (2012)	41	...	-1
Exportaciones (2012)	10	...	-1
Inversiones en el extranjero (mill. $EE.UU.)			
Salidas de IED			
Volumen	...	...	...
Corrientes	...	-	-

Finanza y seguros

	Valor 2013	Variación en % 2005-13	Variación en % 2013	Rango 2013
Inversión en la economía (mill. $ EE.UU.)				
Formación bruta de capital fijo	...	...	...	
Entradas de IED				
Volumen	...	...	...	
Corrientes	...	-	-	
Indicadores de mercado				
Crédito interno por el sector bancario (% del PIB, 2012)	-57.5	...	-50	164
Diferencial de tasas de interés (%, 2012)	3.5	-2	0	96
Capitalización de mercado (% del PIB)	...	...	...	
Densidad de seguros ($EE.UU. por hab.)	...	...	...	
Penetración de los seguros (% del PIB)	...	...	...	
Producción y empleo				
Valor añadido (mill. $EE.UU., 2011)	609	2	-39	
% del total de valor añadido (2011)	1.5	6	22	
Empleo (% del empleo tot.)	...	...	...	

	Valor 2013	Variación en % 2005-13	Variación en % 2013
Comercio - Balanza de pagos (mill. $EE.UU.)			
Servicios financieros			
Importaciones (2006)	16	-20	-20
Exportaciones	...	...	...
Servicios de seguros			
Importaciones (2012)	1258	34	406
Exportaciones (2012)	33	-4	...
Inversiones en el extranjero (mill. $EE.UU.)			
Salidas de IED			
Volumen	...	...	...
Corrientes	...	-	-

a Se incluyen las comunicaciones.

Lituania

	Valor 2013	Variación en % 2005-13	Variación en % 2013
Indicadores básicos			
PIB (mill. $EE.UU. corrientes, 2012)	42344	7	-1
Valor añadido servicios (% valor añadido tot., 2012)	62.4	1	0
del cual: servicios de infraestructura	16.8		
Empleo en el sector de los servicios (miles, 2012)	770	0	1
% del empleo total (2012)	60.4	2	-1
Exportaciones de servicios comerciales			
% del PIB (2012)	13.8	2	15
% de las exportaciones de mercancías y servicios	17.7	-2	8
IED en los servicios - Volumen (mill. $EE.UU.)			
Entradas (2011)	9458	...	17
Salidas (2011)	1770	...	8
Sectores de servicios con compromisos AGCS (n°)	110	-	-
AIE sobre servicios notificados a la OMC (n°)	14	-	-

	Valor 2013	Variación en % 2005-13	Variación en % 2013	Rango 2013
Comercio - Balanza de pagos (mill. $EE.UU.)				
Importaciones de servicios comerciales	4884	12	17	72
Transporte	2939	16	22	58
Viajes	965	3	4	77
Otros servicios comerciales	980	14	16	93
Exportaciones de servicios comerciales	7063	11	21	61
Transporte	4357	13	23	42
Viajes	1467	6	11	80
Otros servicios comerciales	1239	10	28	72
Comercio neto de servicios comerciales	2179	...	...	
Principales destinos (2012)				**Parte**
1. Unión Europea (27)	2992	9	11	51.2%
2. Rusia, Federación de	1453	12	30	24.9%
3. Noruega	167	20	36	2.9%
Ventas FATS (mill. $EE.UU.)				
Entradas (2011)	4518	...	27	
Salidas (2011)	606	...	174	

Transporte

	Valor 2013	Variación en % 2005-13	Variación en % 2013	Particip. mundo
Inversión en la economía (mill. $EE.UU.)				
Formación bruta de capital fijo (2012)	806	2	-13	
Entradas de IED				
Volumen (2011)	321	...	7	
Corrientes (2012)	23	-	-	
Indicadores de mercado				
Aeropuertos internacionales (n°, 2005)	3	...	...	0.3%
Flota de aeronaves (n°, 2005)	28	...	...	0.1%
Flota de marina mercante ('000 TPM)	288	-4	-3	0.0%
Líneas ferroviarias, red tot. (km)	1767	0	0	0.2%
Carreteras, red tot. (km, 2011)	82911	1	1	
Producción y empleo				
Valor añadido (mill. $EE.UU., 2012)	4953	12	5	
% del valor añadido total (2012)	13	5	6	
Empleo (% del empleo tot., 2012)	7.3	3	0	
Tráfico portuario de contenedores ('000 TEU, 2012)	324	...	4	0.1%
Pasajeros (mill. P-km)				
Por vía aérea	1734	...	72	0.0%
Por ferrocarril	391	-1	-3	0.0%
Por carretera (2011)	32309	-3	-7	
Carga (mill. ton-km)				
Por vía aérea	...	...	...	
Por ferrocarril	13344	1	-6	0.1%
Por carretera (2011)	21512	5	11	

	Valor 2013	Variación en % 2005-13	Variación en % 2013	Particip. mundo
Comercio - Balanza de pagos (mill. $EE.UU.)				
Importaciones de servicios de transporte	2939	16	22	0.3%
Por mar (2012)	704	18	1	
Por vía aérea (2012)	172	19	15	
Por otros medios (ferrocarril, carretera, etc.) (2012)	1538	13	14	
Exportaciones de servicios de transporte	4357	13	23	0.5%
Por mar (2012)	175	-4	-16	
Por vía aérea (2012)	250	16	58	
Por otros medios (ferrocarril, carretera, etc.) (2012)	3127	14	15	
Otros indicadores del comercio				
Carga internacional				
Por mar (mill. toneladas)	25	2	-10	
Por vía aérea (mill. ton-km, 2008)	2	14	...	0.0%
Por carretera (mill. ton-km, 2011)	6090	6	15	
Pasajeros intl. - Por vía aérea (mill. P-km)	1695	13	71	0.0%
Inversiones en el extranjero (mill. $EE.UU.)				
Salidas de IED				
Volumen (2011)	18	...	95	
Corrientes (2012)	-8	-	-	

Telecomunicaciones

	Valor 2013	Variación en % 2005-13	Variación en % 2013	Rango 2013
Inversión en la economía (mill. $ EE.UU.)				
Formación bruta de capital fijo (2012)	233	10	-4	
Entradas de IED				
Volumen (2011)	1322	...	3	
Corrientes (2011)	51	-	-	
Indicadores de mercado				
Total de abonos a telefonía (por 100 hab.)	172	1	-8	36
Abonos a telefonía móvil (% del tot. de abonos)	88.0	1	0	107
Usuarios de Internet (por 100 hab.)	68.5	8	2	49
Abonos a Internet de banda ancha (por 100 hab.)	22.0	15	4	48
Servidores de Internet seguros (n°)	759	34	-7	54

	Valor 2013	Variación en % 2005-13	Variación en % 2013
Producción y empleo			
Valor añadido (mill. $EE.UU., 2012)	622	0	-4
% del valor añadido total (2012)	1.6	-7	-3
Comercio - Balanza de pagos (mill. $EE.UU.)			
Servicios de telecomunicaciones			
Importaciones (2012)	103	9	-2
Exportaciones	90	4	-7
Inversiones en el extranjero (mill. $EE.UU.)			
Salidas de IED			
Volumen (2011)	49	...	8
Corrientes (2011)	3	-	-

Finanza y seguros

	Valor 2013	Variación en % 2005-13	Variación en % 2013	Rango 2013
Inversión en la economía (mill. $ EE.UU.)				
Formación bruta de capital fijo (2012)	47	7	-11	
Entradas de IED				
Volumen (2011)	2999	...	21	
Corrientes (2012)	303	-	-	
Indicadores de mercado				
Crédito interno por el sector bancario (% del PIB, 2012)	52	3	-9	78
Diferencial de tasas de interés (%, 2010)	4.3	8	19	97
Capitalización de mercado (% del PIB, 2012)	9.4	-16	-2	93
Densidad de seguros ($EE.UU. por hab., 2010)	180	10	12	56
Penetración de los seguros (% del PIB, 2010)	1.7	3	19	66
Producción y empleo				
Valor añadido (mill. $EE.UU., 2012)	851	8	-19	
% del total de valor añadido (2012)	2.2	0	-18	
Empleo (% del empleo tot., 2012)	1.4	3	1	

	Valor 2013	Variación en % 2005-13	Variación en % 2013
Comercio - Balanza de pagos (mill. $EE.UU.)			
Servicios financieros			
Importaciones	25	20	33
Exportaciones	65	19	17
Servicios de seguros			
Importaciones	54	9	3
Exportaciones	0	...	-100
Inversiones en el extranjero (mill. $EE.UU.)			
Salidas de IED			
Volumen (2011)	236	...	7
Corrientes (2012)	-12	-	-

Luxemburgo

	Valor 2013	Variación en % 2005-13	Variación en % 2013
Indicadores básicos			
PIB (mill. $EE.UU. corrientes)	60383	6	10
Valor añadido servicios (% valor añadido tot., 2012)	74.6	1	0
del cual: servicios de infraestructura	33.7		
Empleo en el sector de los servicios (miles, 2012)	260	4	3
% del empleo total (2012)	68.7	1	1
Exportaciones de servicios comerciales			
% del PIB	128	2	-2
% de las exportaciones de mercancías y servicios	81.8	1	0
IED en los servicios - Volumen (mill. $EE.UU.)			
Entradas (2011)	73267	...	12
Salidas (2011)	19978	...	-5
Sectores de servicios con compromisos AGCS (n°)	115	-	-
AIE sobre servicios notificados a la OMC (n°)	14	-	-

	Valor 2013	Variación en % 2005-13	Variación en % 2013	Rango 2013
Comercio - Balanza de pagos (mill. $EE.UU.)				
Importaciones de servicios comerciales	45766	8	9	27
Transporte	2651	10	4	63
Viajes	3817	3	6	47
Otros servicios comerciales	39299	9	9	18
Exportaciones de servicios comerciales	77275	9	8	18
Transporte	4137	6	10	43
Viajes	4816	4	4	48
Otros servicios comerciales	68322	9	8	11
Comercio neto de servicios comerciales	31509	...	...	
Principales destinos (2012)				**Parte**
1. Unión Europea (27)	50230	8	-2	70.1%
2. Suiza	5255	2	8	7.3%
3. Estados Unidos	3427	9	6	4.8%
Ventas FATS (mill. $EE.UU.)				
Entradas (2011) a	13389	...	...	
Salidas (2011) b	4056	...	12	

Transporte

	Valor 2013	Variación en % 2005-13	Variación en % 2013	Particip. mundo
Inversión en la economía (mill. $EE.UU.)				
Formación bruta de capital fijo (2012)	494	-4	20	
Entradas de IED				
Volumen	...	...	...	
Corrientes (2011)	1421	-	-	
Indicadores de mercado				
Aeropuertos internacionales (n°, 2005)	1	...	...	0.1%
Flota de aeronaves (n°, 2005)	71	...	...	0.3%
Flota de marina mercante ('000 TPM)	1688	8	10	0.1%
Líneas ferroviarias, red tot. (km, 2012)	275	0	0	0.0%
Carreteras, red tot. (km, 2010)	2880	...	...	
Producción y empleo				
Valor añadido (mill. $EE.UU., 2012)	2156	2	-9	
% del valor añadido total (2012)	4.4	-4	-4	
Empleo (% del empleo tot., 2012)	6.5	-1	-3	
Tráfico portuario de contenedores ('000 TEU)	...	...	...	
Pasajeros (mill. P-km)				
Por vía aérea	534	...	14	0.0%
Por ferrocarril (2012)	373	5	7	0.0%
Por carretera (2011)	7600	1	3	
Carga (mill. ton-km)				
Por vía aérea	5225	...	19	2.8%
Por ferrocarril (2009)	189	-18	-34	0.0%
Por carretera (2011)	8837	0	2	

	Valor 2013	Variación en % 2005-13	Variación en % 2013	Particip. mundo
Comercio - Balanza de pagos (mill. $EE.UU.)				
Importaciones de servicios de transporte	2651	10	4	0.2%
Por mar (2012)	137	8	3	
Por vía aérea (2012)	1119	7	25	
Por otros medios (ferrocarril, carretera, etc.) (2012)	1284	15	15	
Exportaciones de servicios de transporte	4137	6	10	0.5%
Por mar (2012)	129	8	22	
Por vía aérea (2012)	2303	2	-5	
Por otros medios (ferrocarril, carretera, etc.) (2012)	1335	11	2	
Otros indicadores del comercio				
Carga internacional				
Por mar (mill. toneladas)	...	...	...	
Por vía aérea (mill. ton-km)	5225	0	19	3.3%
Por carretera (mill. ton-km)	...	...	...	
Pasajeros intl. - Por vía aérea (mill. P-km)	534	...	14	0.0%
Inversiones en el extranjero (mill. $EE.UU.)				
Salidas de IED				
Volumen	...	...	...	
Corrientes (2011)	-14	-	-	

Telecomunicaciones

	Valor 2013	Variación en % 2005-13	Variación en % 2013	Rango 2013
Inversión en la economía (mill. $ EE.UU.)				
Formación bruta de capital fijo (2011)	1189	11	52	
Entradas de IED				
Volumen	...	...	...	
Corrientes (2011)	213	-	-	
Indicadores de mercado				
Total de abonos a telefonía (por 100 hab.)	199	2	1	11
Abonos a telefonía móvil (% del tot. de abonos)	74.7	1	1	163
Usuarios de Internet (por 100 hab.)	93.8	4	2	9
Abonos a Internet de banda ancha (por 100 hab.)	33.5	10	3	16
Servidores de Internet seguros (n°)	1190	23	13	45

	Valor 2013	Variación en % 2005-13	Variación en % 2013
Producción y empleo			
Valor añadido (mill. $EE.UU., 2011)	2399	12	13
% del valor añadido total(2011)	4.6	4	1
Comercio - Balanza de pagos (mill. $EE.UU.)			
Servicios de telecomunicaciones			
Importaciones	1013	-1	-9
Exportaciones	2413	11	-5
Inversiones en el extranjero (mill. $EE.UU.)			
Salidas de IED			
Volumen	...	...	...
Corrientes (2011)	-234	-	-

Finanza y seguros

	Valor 2013	Variación en % 2005-13	Variación en % 2013	Rango 2013
Inversión en la economía (mill. $ EE.UU.)				
Formación bruta de capital fijo (2012)	209	-12	1	
Entradas de IED				
Volumen (2011)	56392	...	12	
Corrientes (2011)	405440	-	-	
Indicadores de mercado				
Crédito interno por el sector bancario (% del PIB, 2012)	173.6	5	-1	14
Diferencial de tasas de interés (%)	...	...	...	
Capitalización de mercado (% del PIB, 2012)	127.6	-1	9	6
Densidad de seguros ($EE.UU. por hab.)	5003	7	3	5
Penetración de los seguros (% del PIB)	4.4	2	-6	34
Producción y empleo				
Valor añadido (mill. $EE.UU., 2012)	12186	5	-7	
% del total de valor añadido (2012)	24.7	-1	-2	
Empleo (% del empleo tot., 2012)	11.2	0	0	

	Valor 2013	Variación en % 2005-13	Variación en % 2013
Comercio - Balanza de pagos (mill. $EE.UU.)			
Servicios financieros			
Importaciones	22641	7	10
Exportaciones	42679	7	7
Servicios de seguros			
Importaciones	1890	5	2
Exportaciones	3292	7	1
Inversiones en el extranjero (mill. $EE.UU.)			
Salidas de IED			
Volumen (2011)	7350	...	-23
Corrientes (2011)	369074	-	-

a No están abarcadas las actividades de seguros y las actividades auxiliares de las actividades financieras y de seguros.
b Se incluyen las actividades de comercio al por mayor, al por menor y de reparaciones.

Macao, China

	Valor 2013	Variación en % 2005-13	Variación en % 2013
Indicadores básicos			
PIB (mill. $EE.UU. corrientes)	51753	20	20
Valor añadido servicios (% valor añadido tot., 2011)	88.7	2	2
del cual: servicios de infraestructura	9.0		
Empleo en el sector de los servicios (miles, 2012)	190	...	3
% del empleo total (2012)	59.6	...	-2
Exportaciones de servicios comerciales			
% del PIB	103.4	5	-2
% de las exportaciones de mercancías y servicios	97.2	3	0
IED en los servicios - Volumen (mill. $EE.UU.)			
Entradas (2011)	14033	21	10
Salidas (2011)	229	-1	23
Sectores de servicios con compromisos AGCS (n°)	25	-	-
AIE sobre servicios notificados a la OMC (n°)	1	-	-

	Valor 2013	Variación en % 2005-13	Variación en % 2013	Rango 2013
Comercio - Balanza de pagos (mill. $EE.UU.)				
Importaciones de servicios comerciales	11677	22	9	57
Transporte	475	10	13	131
Viajes	1731	15	8	61
Otros servicios comerciales	9471	25	8	36
Exportaciones de servicios comerciales	53536	26	18	24
Transporte	679	7	4	89
Viajes	51838	26	18	4
Otros servicios comerciales	1019	20	28	79
Comercio neto de servicios comerciales	41859	...	...	
Principales destinos				**Parte**
...	...	...	...	...
Ventas FATS (mill. $EE.UU.)				
Entradas	...	...	...	
Salidas	...	...	...	

Transporte

	Valor 2013	Variación en % 2005-13	Variación en % 2013	Particip. mundo
Inversión en la economía (mill. $EE.UU.)				
Formación bruta de capital fijo (2010) a	7	-18	-73	
Entradas de IED				
Volumen (2011) a	98	-7	30	
Corrientes (2011) a	27	-	-	
Indicadores de mercado				
Aeropuertos internacionales (n°, 2005)	1	...	...	0.1%
Flota de aeronaves (n°, 2005)	15	...	...	0.1%
Flota de marina mercante ('000 TPM)	2	...	0	0.0%
Líneas ferroviarias, red tot. (km)	...	...	...	
Carreteras, red tot. (km, 2011)	416	2	1	
Producción y empleo				
Valor añadido (mill. $EE.UU., 2011)	429	9	12	
% del valor añadido total (2011)	1.8	-7	-13	
Empleo (% del empleo tot., 2012)	16.0	...	10	
Tráfico portuario de contenedores ('000 TEU)	...	...	...	
Pasajeros (mill. P-km)				
Por vía aérea	2921	...	15	0.1%
Por ferrocarril	...	...	...	
Por carretera	...	...	...	
Carga (mill. ton-km)				
Por vía aérea	20	...	5	0.0%
Por ferrocarril	...	...	...	
Por carretera	...	...	...	

	Valor 2013	Variación en % 2005-13	Variación en % 2013	Particip. mundo
Comercio - Balanza de pagos (mill. $EE.UU.)				
Importaciones de servicios de transporte	475	10	13	0.0%
Por mar	...	...	...	
Por vía aérea	...	...	...	
Por otros medios (ferrocarril, carretera, etc.)	...	...	...	
Exportaciones de servicios de transporte	679	7	4	0.1%
Por mar	...	...	...	
Por vía aérea	...	...	...	
Por otros medios (ferrocarril, carretera, etc.)	...	...	...	
Otros indicadores del comercio				
Carga internacional				
Por mar (mill. toneladas)	0	-16	0	
Por vía aérea (mill. ton-km)	20	-24	5	0.0%
Por carretera (mill. ton-km)	...	...	...	
Pasajeros intl. - Por vía aérea (mill. P-km)	2921	2	15	0.1%
Inversiones en el extranjero (mill. $EE.UU.)				
Salidas de IED				
Volumen (2011) a	9	13	…	
Corrientes (2011) a	0	-	-	

Telecomunicaciones

	Valor 2013	Variación en % 2005-13	Variación en % 2013	Rango 2013
Inversión en la economía (mill. $ EE.UU.)				
Formación bruta de capital fijo	...	...	...	
Entradas de IED				
Volumen	...	...	...	
Corrientes	...	-	-	
Indicadores de mercado				
Total de abonos a telefonía (por 100 hab.)	332	10	4	1
Abonos a telefonía móvil (% del tot. de abonos)	91.6	2	1	85
Usuarios de Internet (por 100 hab.)	65.8	8	7	56
Abonos a Internet de banda ancha (por 100 hab.)	26.8	8	3	30
Servidores de Internet seguros (n°)	176	27	...	82

	Valor 2013	Variación en % 2005-13	Variación en % 2013
Producción y empleo			
Valor añadido (mill. $EE.UU., 2011)	337	12	18
% del valor añadido total (2011)	1.4	-5	-8
Comercio - Balanza de pagos (mill. $EE.UU.)			
Servicios de telecomunicaciones			
Importaciones	29	...	-28
Exportaciones	59	...	-5
Inversiones en el extranjero (mill. $EE.UU.)			
Salidas de IED			
Volumen (2009)	38	62	36
Corrientes	...	-	-

Finanza y seguros

	Valor 2013	Variación en % 2005-13	Variación en % 2013	Rango 2013
Inversión en la economía (mill. $ EE.UU.)				
Formación bruta de capital fijo	...	...	...	
Entradas de IED				
Volumen (2011)	3191	21	11	
Corrientes (2011)	201	-	-	
Indicadores de mercado				
Crédito interno por el sector bancario (% del PIB, 2012)	-13.2	...	-53	161
Diferencial de tasas de interés (%, 2012)	5.2	-1	0	71
Capitalización de mercado (% del PIB)	...	...	...	
Densidad de seguros ($EE.UU. por hab., 2012)	1190	...	21	29
Penetración de los seguros (% del PIB, 2012)	1.6	...	-3	70
Producción y empleo				
Valor añadido (mill. $EE.UU., 2011)	1365	10	19	
% del total de valor añadido (2011)	5.8	-7	-7	
Empleo (% del empleo tot., 2012)	6.9	...	-18	

	Valor 2013	Variación en % 2005-13	Variación en % 2013
Comercio - Balanza de pagos (mill. $EE.UU.)			
Servicios financieros			
Importaciones (2012)	49	22	20
Exportaciones (2012)	170	27	24
Servicios de seguros			
Importaciones (2012)	135	5	28
Exportaciones (2012)	51	19	39
Inversiones en el extranjero (mill. $EE.UU.)			
Salidas de IED			
Volumen (2011)	6	-36	-2
Corrientes (2011)	0	-	-

a Se incluyen las comunicaciones.

Madagascar

	Valor 2013	Variación en % 2005-13	Variación en % 2013
Indicadores básicos			
PIB (mill. $EE.UU. corrientes)	10797	10	9
Valor añadido servicios (% valor añadido tot., 2012)	45.9	0	1
del cual: servicios de infraestructura	23.4		
Empleo en el sector de los servicios (miles, 2005)	1197	...	...
% del empleo total (2005)	12.5	...	...
Exportaciones de servicios comerciales			
% del PIB (2012)	13.7	7	24
% de las exportaciones de mercancías y servicios	47.1	5	16
IED en los servicios - Volumen (mill. $EE.UU.)			
Entradas (2010)	670	40	9
Salidas	...	...	...
Sectores de servicios con compromisos AGCS (n°)	2	-	-
AIE sobre servicios notificados a la OMC (n°)	0	-	-

	Valor 2013	Variación en % 2005-13	Variación en % 2013	Rango 2013
Comercio - Balanza de pagos (mill. $EE.UU.)				
Importaciones de servicios comerciales (2012)	1243	15	18	125
Transporte (2012)	581	15	15	124
Viajes (2012)	108	6	-27	145
Otros servicios comerciales (2012)	554	19	40	113
Exportaciones de servicios comerciales (2012)	1352	18	24	113
Transporte (2012)	440	21	1	98
Viajes (2012)	602	19	45	109
Otros servicios comerciales (2012)	309	15	28	111
Comercio neto de servicios comerciales (2012)	109	...	...	
Principales destinos				**Parte**
...	...	...	...	...
Ventas FATS (mill. $EE.UU.)				
Entradas	...	...	...	
Salidas	...	...	...	

Transporte

	Valor 2013	Variación en % 2005-13	Variación en % 2013	Particip. mundo
Inversión en la economía (mill. $EE.UU.)				
Formación bruta de capital fijo	...	...	...	
Entradas de IED				
Volumen (2010)	12	22	5	
Corrientes (2010)	1	-	-	
Indicadores de mercado				
Aeropuertos internacionales (n°, 2005)	6	...	...	0.5%
Flota de aeronaves (n°, 2005)	16	...	...	0.1%
Flota de marina mercante ('000 TPM)	23	-3	0	0.0%
Líneas ferroviarias, red tot. (km, 2007)	854	...	...	0.1%
Carreteras, red tot. (km, 2011)	37476	...	0	
Producción y empleo				
Valor añadido (mill. $EE.UU., 2012)	1859	12	14	
% del valor añadido total (2012)	20	1	14	
Empleo (% del empleo tot., 2005) a	0.9	...	...	
Tráfico portuario de contenedores ('000 TEU, 2012)	155	...	4	0.0%
Pasajeros (mill. P-km)				
Por vía aérea	1372	2	0	0.0%
Por ferrocarril (2007)	10	...	...	0.0%
Por carretera	...	...	...	
Carga (mill. ton-km)				
Por vía aérea	35	11	40	0.0%
Por ferrocarril (2007)	1	...	...	0.0%
Por carretera	...	...	...	

	Valor 2013	Variación en % 2005-13	Variación en % 2013	Particip. mundo
Comercio - Balanza de pagos (mill. $EE.UU.)				
Importaciones de servicios de transporte (2012)	581	15	15	0.1%
Por mar (2005)	215	...	...	
Por vía aérea (2005)	9	...	...	
Por otros medios (ferrocarril, carretera, etc.)	...	...	...	
Exportaciones de servicios de transporte (2012)	440	21	1	0.0%
Por mar (2005)	9	...	...	
Por vía aérea (2005)	109	...	...	
Por otros medios (ferrocarril, carretera, etc.)	...	...	...	
Otros indicadores del comercio				
Carga internacional				
Por mar (mill. toneladas)	...	...	...	
Por vía aérea (mill. ton-km)	34	11	36	0.0%
Por carretera (mill. ton-km)	...	...	...	
Pasajeros intl. - Por vía aérea (mill. P-km)	1219	3	0	0.0%
Inversiones en el extranjero (mill. $EE.UU.)				
Salidas de IED				
Volumen	...	...	...	
Corrientes	...	-	-	

Telecomunicaciones

	Valor 2013	Variación en % 2005-13	Variación en % 2013	Rango 2013
Inversión en la economía (mill. $ EE.UU.)				
Formación bruta de capital fijo	...	...	...	
Entradas de IED				
Volumen (2010)	180	46	-2	
Corrientes (2010)	8	-	-	
Indicadores de mercado				
Total de abonos a telefonía (por 100 hab.)	37	35	-8	194
Abonos a telefonía móvil (% del tot. de abonos)	97.1	2	0	41
Usuarios de Internet (por 100 hab.)	2.2	18	7	194
Abonos a Internet de banda ancha (por 100 hab.)	0.1	...	50	182
Servidores de Internet seguros (n°)	15	22	25	156

	Valor 2013	Variación en % 2005-13	Variación en % 2013
Producción y empleo			
Valor añadido (mill. $EE.UU., 2012)	124	17	1
% del valor añadido total (2012)	1.3	6	1
Comercio - Balanza de pagos (mill. $EE.UU.)			
Servicios de telecomunicaciones			
Importaciones (2005)	6	...	...
Exportaciones (2005)	2	...	...
Inversiones en el extranjero (mill. $EE.UU.)			
Salidas de IED			
Volumen	...	...	...
Corrientes	...	-	-

Finanza y seguros

	Valor 2013	Variación en % 2005-13	Variación en % 2013	Rango 2013
Inversión en la economía (mill. $ EE.UU.)				
Formación bruta de capital fijo	...	...	...	
Entradas de IED				
Volumen (2010)	155	28	13	
Corrientes (2010)	27	-	-	
Indicadores de mercado				
Crédito interno por el sector bancario (% del PIB, 2012)	13	0	10	150
Diferencial de tasas de interés (%, 2012)	49.5	29	18	1
Capitalización de mercado (% del PIB)	...	...	...	
Densidad de seguros ($EE.UU. por hab.)	...	...	...	
Penetración de los seguros (% del PIB)	...	...	...	
Producción y empleo				
Valor añadido (mill. $EE.UU., 2012)	199	21	8	
% del total de valor añadido (2012)	2.1	10	7	
Empleo (% del empleo tot., 2005)	0	...	...	

	Valor 2013	Variación en % 2005-13	Variación en % 2013
Comercio - Balanza de pagos (mill. $EE.UU.)			
Servicios financieros			
Importaciones (2012)	15	...	107
Exportaciones (2012)	21	...	6
Servicios de seguros			
Importaciones (2012)	9	10	18
Exportaciones (2012)	14	81	34
Inversiones en el extranjero (mill. $EE.UU.)			
Salidas de IED			
Volumen	...	...	...
Corrientes	...	-	-

a Se incluyen las comunicaciones.

Malasia

	Valor 2013	Variación en % 2005-13	Variación en % 2013
Indicadores básicos			
PIB (mill. $EE.UU. corrientes)	312435	10	2
Valor añadido servicios (% valor añadido tot., 2012)	40.0	1	1
del cual: servicios de infraestructura	14.0		
Empleo en el sector de los servicios (miles, 2012)	5211	...	3
% del empleo total (2012)	54.7	...	1
Exportaciones de servicios comerciales			
% del PIB	12.7	-1	4
% de las exportaciones de mercancías y servicios	15.6	3	8
IED en los servicios - Volumen (mill. $EE.UU.)			
Entradas (2011)	49357	...	11
Salidas (2011)	58226	...	12
Sectores de servicios con compromisos AGCS (n°)	73	-	-
AIE sobre servicios notificados a la OMC (n°)	8	-	-

	Valor 2013	Variación en % 2005-13	Variación en % 2013	Rango 2013
Comercio - Balanza de pagos (mill. $EE.UU.)				
Importaciones de servicios comerciales	45045	10	6	28
Transporte	14266	7	6	24
Viajes	12155	16	-1	24
Otros servicios comerciales	18624	9	10	27
Exportaciones de servicios comerciales	39834	9	6	30
Transporte	4663	2	5	40
Viajes	21500	12	6	13
Otros servicios comerciales	13672	10	7	32
Comercio neto de servicios comerciales	-5211	...	...	
Principales destinos				**Parte**
...	...	...	...	...
Ventas FATS (mill. $EE.UU.)				
Entradas	...	...	...	
Salidas	...	...	...	

Transporte

	Valor 2013	Variación en % 2005-13	Variación en % 2013	Particip. mundo
Inversión en la economía (mill. $EE.UU.)				
Formación bruta de capital fijo	...	...	...	
Entradas de IED				
Volumen (2012) a	11023	...	37	
Corrientes (2012) a	199	-	-	
Indicadores de mercado				
Aeropuertos internacionales (n°, 2005)	13	...	...	1.1%
Flota de aeronaves (n°, 2005)	164	...	...	0.6%
Flota de marina mercante ('000 TPM)	10353	2	-6	0.6%
Líneas ferroviarias, red tot. (km, 2011)	2250	5	35	0.2%
Carreteras, red tot. (km, 2011)	155427	10	8	
Producción y empleo				
Valor añadido (mill. $EE.UU., 2012)	9764	10	5	
% del valor añadido total (2012)	3.2	-1	0	
Empleo (% del empleo tot., 2012)	5.1	...	0	
Tráfico portuario de contenedores ('000 TEU, 2012)	20867	8	4	3.5%
Pasajeros (mill. P-km)				
Por vía aérea	87284	7	23	1.5%
Por ferrocarril (2011)	3293	7	...	0.1%
Por carretera	...	...	...	
Carga (mill. ton-km)				
Por vía aérea	1991	-3	2	1.1%
Por ferrocarril (2011)	3071	17	122	0.0%
Por carretera	...	...	...	

	Valor 2013	Variación en % 2005-13	Variación en % 2013	Particip. mundo
Comercio - Balanza de pagos (mill. $EE.UU.)				
Importaciones de servicios de transporte	14266	7	6	1.2%
Por mar (2008)	9928	10	5	
Por vía aérea (2008)	1462	16	-3	
Por otros medios (ferrocarril, carretera, etc.) (2008)	1	...	...	
Exportaciones de servicios de transporte	4663	2	5	0.5%
Por mar (2008)	2681	8	10	
Por vía aérea (2008)	4017	28	-15	
Por otros medios (ferrocarril, carretera, etc.) (2008)	68	...	1934	
Otros indicadores del comercio				
Carga internacional				
Por mar (mill. toneladas) b	133	7	3	
Por vía aérea (mill. ton-km)	1904	-3	2	1.2%
Por carretera (mill. ton-km)	...	...	...	
Pasajeros intl. - Por vía aérea (mill. P-km)	70208	6	25	1.9%
Inversiones en el extranjero (mill. $EE.UU.)				
Salidas de IED				
Volumen (2012) a	11981	...	15	
Corrientes (2012) a	619	-	-	

Telecomunicaciones

	Valor 2013	Variación en % 2005-13	Variación en % 2013	Rango 2013
Inversión en la economía (mill. $ EE.UU.)				
Formación bruta de capital fijo	...	...	...	
Entradas de IED				
Volumen (2011)	7999	...	15	
Corrientes (2011)	-79	-	-	
Indicadores de mercado				
Total de abonos a telefonía (por 100 hab.)	160	7	2	55
Abonos a telefonía móvil (% del tot. de abonos)	90.5	1	1	91
Usuarios de Internet (por 100 hab.)	67.0	4	2	51
Abonos a Internet de banda ancha (por 100 hab.)	8.2	20	-2	91
Servidores de Internet seguros (n°)	1986	23	3	35

	Valor 2013	Variación en % 2005-13	Variación en % 2013
Producción y empleo			
Valor añadido (mill. $EE.UU., 2012)	9559	11	8
% del valor añadido total (2012)	3.2	0	3
Comercio - Balanza de pagos (mill. $EE.UU.)			
Servicios de telecomunicaciones			
Importaciones	1485	10	15
Exportaciones	809	3	-2
Inversiones en el extranjero (mill. $EE.UU.)			
Salidas de IED			
Volumen (2011)	10586	...	2
Corrientes (2011)	1392	-	-

Finanza y seguros

	Valor 2013	Variación en % 2005-13	Variación en % 2013	Rango 2013
Inversión en la economía (mill. $ EE.UU.)				
Formación bruta de capital fijo	...	...	...	
Entradas de IED				
Volumen (2011)	25625	...	7	
Corrientes (2011)	1766	-	-	
Indicadores de mercado				
Crédito interno por el sector bancario (% del PIB, 2012)	134	2	4	26
Diferencial de tasas de interés (%, 2012)	1.8	-7	-10	112
Capitalización de mercado (% del PIB, 2012)	156.2	3	14	4
Densidad de seguros ($EE.UU. por hab.)	518	8	1	40
Penetración de los seguros (% del PIB)	4.8	-1	-1	30
Producción y empleo				
Valor añadido (mill. $EE.UU., 2012)	22776	11	8	
% del total de valor añadido (2012)	7.6	0	3	
Empleo (% del empleo tot., 2012)	3	...	-1	

	Valor 2013	Variación en % 2005-13	Variación en % 2013
Comercio - Balanza de pagos (mill. $EE.UU.)			
Servicios financieros			
Importaciones	307	13	-12
Exportaciones	218	18	1
Servicios de seguros			
Importaciones	995	9	4
Exportaciones	618	10	15
Inversiones en el extranjero (mill. $EE.UU.)			
Salidas de IED			
Volumen (2011)	30744	...	21
Corrientes (2011)	7280	-	-

a Se incluyen las comunicaciones.
b Sólo Malasia Peninsular. Incluye transbordos.

Malawi

	Valor 2013	Variación en % 2005-13	Variación en % 2013
Indicadores básicos			
PIB (mill. $EE.UU. corrientes)	3705	4	-13
Valor añadido servicios (% valor añadido tot., 2010)	48.3	...	-2
del cual: servicios de infraestructura	10.4		
Empleo en el sector de los servicios (miles)	...	...	...
% del empleo total	...	...	...
Exportaciones de servicios comerciales			
% del PIB (2012)	2.5	1	63
% de las exportaciones de mercancías y servicios	7.5	-5	43
IED en los servicios - Volumen (mill. $EE.UU.)			
Entradas	...	...	...
Salidas	...	...	...
Sectores de servicios con compromisos AGCS (n°)	33	-	-
AIE sobre servicios notificados a la OMC (n°)	0	-	-

	Valor 2013	Variación en % 2005-13	Variación en % 2013	Rango 2013
Comercio - Balanza de pagos (mill. $EE.UU.)				
Importaciones de servicios comerciales (2012)	205	6	33	171
Transporte (2012)	56	4	292	177
Viajes (2012)	70	4	6	156
Otros servicios comerciales (2012)	79	9	7	168
Exportaciones de servicios comerciales (2012)	104	7	23	181
Transporte (2012)	19	-6	13	167
Viajes (2012)	34	2	1	178
Otros servicios comerciales (2012)	51	37	49	154
Comercio neto de servicios comerciales (2012)	-101	...	...	
Principales destinos				**Parte**
...	...	...	...	...
Ventas FATS (mill. $EE.UU.)				
Entradas	...	...	...	
Salidas	...	...	...	

Transporte

	Valor 2013	Variación en % 2005-13	Variación en % 2013	Particip. mundo
Inversión en la economía (mill. $EE.UU.)				
Formación bruta de capital fijo	...	...	...	
Entradas de IED				
Volumen (2009)	3	...	-88	
Corrientes (2011)	3	-	-	
Indicadores de mercado				
Aeropuertos internacionales (n°, 2005)	3	...	...	0.3%
Flota de aeronaves (n°, 2005)	6	...	...	0.0%
Flota de marina mercante ('000 TPM)	...	...	...	
Líneas ferroviarias, red tot. (km)	...	...	...	
Carreteras, red tot. (km)	...	...	...	
Producción y empleo				
Valor añadido (mill. $EE.UU., 2010)	158	...	1	
% del valor añadido total (2010)	2.6	...	-7	
Empleo (% del empleo tot.)	...	...	...	
Tráfico portuario de contenedores ('000 TEU)	...	...	...	
Pasajeros (mill. P-km)				
Por vía aérea	...	...	...	
Por ferrocarril	...	...	...	
Por carretera	...	...	...	
Carga (mill. ton-km)				
Por vía aérea	...	...	...	
Por ferrocarril	...	...	...	
Por carretera	...	...	...	

	Valor 2013	Variación en % 2005-13	Variación en % 2013	Particip. mundo
Comercio - Balanza de pagos (mill. $EE.UU.)				
Importaciones de servicios de transporte (2012)	56	4	292	0.0%
Por mar	...	...	...	
Por vía aérea (2008)	51	11	62	
Por otros medios (ferrocarril, carretera, etc.) (2008)	10	21	67	
Exportaciones de servicios de transporte (2012)	19	-6	13	0.0%
Por mar	...	...	...	
Por vía aérea (2008)	19	-7	-12	
Por otros medios (ferrocarril, carretera, etc.) (2008)	7	5	-16	
Otros indicadores del comercio				
Carga internacional				
Por mar (mill. toneladas)	...	...	...	
Por vía aérea (mill. ton-km)	...	...	...	
Por carretera (mill. ton-km)	...	...	...	
Pasajeros intl. - Por vía aérea (mill. P-km)	...	...	...	
Inversiones en el extranjero (mill. $EE.UU.)				
Salidas de IED				
Volumen	...	...	...	
Corrientes	...	-	-	

Telecomunicaciones

	Valor 2013	Variación en % 2005-13	Variación en % 2013	Rango 2013
Inversión en la economía (mill. $ EE.UU.)				
Formación bruta de capital fijo	...	...	...	
Entradas de IED				
Volumen (2010)	125	...	63	
Corrientes (2011)	0	-	-	
Indicadores de mercado				
Total de abonos a telefonía (por 100 hab.)	33	30	6	196
Abonos a telefonía móvil (% del tot. de abonos)	99.4	3	4	17
Usuarios de Internet (por 100 hab.)	5.4	39	24	181
Abonos a Internet de banda ancha (por 100 hab.)	0.0	...	100	188
Servidores de Internet seguros (n°)	15	29	7	156

	Valor 2013	Variación en % 2005-13	Variación en % 2013
Producción y empleo			
Valor añadido (mill. $EE.UU., 2010)	167	20	-15
% del valor añadido total (2010)	2.7	...	-22
Comercio - Balanza de pagos (mill. $EE.UU.)			
Servicios de telecomunicaciones			
Importaciones (2012)	5	-4	32
Exportaciones (2012)	20	40	155
Inversiones en el extranjero (mill. $EE.UU.)			
Salidas de IED			
Volumen	...	...	...
Corrientes	...	-	-

Finanza y seguros

	Valor 2013	Variación en % 2005-13	Variación en % 2013	Rango 2013
Inversión en la economía (mill. $ EE.UU.)				
Formación bruta de capital fijo	...	...	...	
Entradas de IED				
Volumen (2010)	142	...	27	
Corrientes (2009)	0	-	-	
Indicadores de mercado				
Crédito interno por el sector bancario (% del PIB, 2012)	35.8	12	-6	107
Diferencial de tasas de interés (%, 2012)	21.3	-1	8	3
Capitalización de mercado (% del PIB, 2012)	17.8	11	-28	77
Densidad de seguros ($EE.UU. por hab.)	...	...	...	
Penetración de los seguros (% del PIB)	...	...	...	
Producción y empleo				
Valor añadido (mill. $EE.UU., 2010)	312	...	22	
% del total de valor añadido (2010)	5.1	...	13	
Empleo (% del empleo tot.)	...	...	...	

	Valor 2013	Variación en % 2005-13	Variación en % 2013
Comercio - Balanza de pagos (mill. $EE.UU.)			
Servicios financieros			
Importaciones	...	...	...
Exportaciones (2012)	14	...	16
Servicios de seguros			
Importaciones (2012)	29	29	10
Exportaciones (2012)	4	56	96
Inversiones en el extranjero (mill. $EE.UU.)			
Salidas de IED			
Volumen	...	...	...
Corrientes	...	-	-

Maldivas

	Valor 2013	Variación en % 2005-13	Variación en % 2013
Indicadores básicos			
PIB (mill. $EE.UU. corrientes)	2300	11	9
Valor añadido servicios (% valor añadido tot., 2012)	62.3	-1	-3
del cual: servicios de infraestructura	18.8		
Empleo en el sector de los servicios (miles, 2010)	57	...	...
% del empleo total (2010)	89.4	...	...
Exportaciones de servicios comerciales			
% del PIB	103.1	16	8
% de las exportaciones de mercancías y servicios	86.6	3	1
IED en los servicios - Volumen (mill. $EE.UU.)			
Entradas	...	...	...
Salidas	...	...	...
Sectores de servicios con compromisos AGCS (n°)	5	-	-
AIE sobre servicios notificados a la OMC (n°)	0	-	-

	Valor 2013	Variación en % 2005-13	Variación en % 2013	Rango 2013
Comercio - Balanza de pagos (mill. $EE.UU.)				
Importaciones de servicios comerciales	623	15	7	150
Transporte (2012)	182	10	4	152
Viajes (2012)	219	18	5	125
Otros servicios comerciales (2012)	178	21	17	150
Exportaciones de servicios comerciales	2372	29	18	100
Transporte (2012)	87	22	4	141
Viajes	2229	29	19	65
Otros servicios comerciales (2012)	49	29	3	157
Comercio neto de servicios comerciales	1749	...	...	
Principales destinos				**Parte**
...	...	...	...	...
Ventas FATS (mill. $EE.UU.)				
Entradas	...	...	...	
Salidas	...	...	...	

Transporte

	Valor 2013	Variación en % 2005-13	Variación en % 2013	Particip. mundo
Inversión en la economía (mill. $EE.UU.)				
Formación bruta de capital fijo	...	...	...	
Entradas de IED				
Volumen	...	...	...	
Corrientes	...	-	-	
Indicadores de mercado				
Aeropuertos internacionales (n°, 2005)	2	...	...	0.2%
Flota de aeronaves (n°, 2005)	40	...	...	0.1%
Flota de marina mercante ('000 TPM)	110	1	0	0.0%
Líneas ferroviarias, red tot. (km)	...	...	...	
Carreteras, red tot. (km, 2005)	88	...	...	
Producción y empleo				
Valor añadido (mill. $EE.UU., 2012)	153	11	0	
% del valor añadido total (2012)	6.6	-1	-3	
Empleo (% del empleo tot., 2010) a	10.1	...	...	
Tráfico portuario de contenedores ('000 TEU, 2012)	71	...	4	0.0%
Pasajeros (mill. P-km)				
Por vía aérea	...	...	...	
Por ferrocarril	...	...	...	
Por carretera	...	...	...	
Carga (mill. ton-km)				
Por vía aérea	...	...	...	
Por ferrocarril	...	...	...	
Por carretera	...	...	...	

	Valor 2013	Variación en % 2005-13	Variación en % 2013	Particip. mundo
Comercio - Balanza de pagos (mill. $EE.UU.)				
Importaciones de servicios de transporte (2012)	182	10	4	0.0%
Por mar (2012)	2	5	9	
Por vía aérea (2012)	52	11	8	
Por otros medios (ferrocarril, carretera, etc.)	...	...	...	
Exportaciones de servicios de transporte (2012)	87	22	4	0.0%
Por mar	...	...	...	
Por vía aérea (2012)	70	22	2	
Por otros medios (ferrocarril, carretera, etc.)	...	...	...	
Otros indicadores del comercio				
Carga internacional				
Por mar (mill. toneladas)	...	...	...	
Por vía aérea (mill. ton-km)	...	...	...	
Por carretera (mill. ton-km)	...	...	...	
Pasajeros intl. - Por vía aérea (mill. P-km)	...	...	...	
Inversiones en el extranjero (mill. $EE.UU.)				
Salidas de IED				
Volumen	...	...	...	
Corrientes	...	-	-	

Telecomunicaciones

	Valor 2013	Variación en % 2005-13	Variación en % 2013	Rango 2013
Inversión en la economía (mill. $ EE.UU.)				
Formación bruta de capital fijo	...	...	...	
Entradas de IED				
Volumen	...	...	...	
Corrientes	...	-	-	
Indicadores de mercado				
Total de abonos a telefonía (por 100 hab.)	188	11	9	20
Abonos a telefonía móvil (% del tot. de abonos)	96.5	...	1	47
Usuarios de Internet (por 100 hab.)	44.1	26	13	100
Abonos a Internet de banda ancha (por 100 hab.)	5.8	23	11	101
Servidores de Internet seguros (n°)	30	40	0	138

	Valor 2013	Variación en % 2005-13	Variación en % 2013
Producción y empleo			
Valor añadido (mill. $EE.UU., 2012)	160	11	8
% del valor añadido total (2012)	6.9	-1	5
Comercio - Balanza de pagos (mill. $EE.UU.)			
Servicios de telecomunicaciones			
Importaciones (2012)	58	...	-15
Exportaciones (2012)	44	...	8
Inversiones en el extranjero (mill. $EE.UU.)			
Salidas de IED			
Volumen	...	...	...
Corrientes	...	-	-

Finanza y seguros

	Valor 2013	Variación en % 2005-13	Variación en % 2013	Rango 2013
Inversión en la economía (mill. $ EE.UU.)				
Formación bruta de capital fijo	...	...	...	
Entradas de IED				
Volumen	...	...	...	
Corrientes	...	-	-	
Indicadores de mercado				
Crédito interno por el sector bancario (% del PIB, 2012)	88.2	7	-3	45
Diferencial de tasas de interés (%, 2012)	6.8	1	12	48
Capitalización de mercado (% del PIB)	...	...	...	
Densidad de seguros ($EE.UU. por hab.)	...	...	...	
Penetración de los seguros (% del PIB)	...	...	...	
Producción y empleo				
Valor añadido (mill. $EE.UU., 2012)	123	13	0	
% del total de valor añadido (2012)	5.3	1	-3	
Empleo (% del empleo tot., 2010)	1.6	...	...	

	Valor 2013	Variación en % 2005-13	Variación en % 2013
Comercio - Balanza de pagos (mill. $EE.UU.)			
Servicios financieros			
Importaciones	...	...	...
Exportaciones	...	...	...
Servicios de seguros			
Importaciones (2012)	31	22	16
Exportaciones (2012)	1	15	4
Inversiones en el extranjero (mill. $EE.UU.)			
Salidas de IED			
Volumen	...	...	...
Corrientes	...	-	-

a Se incluyen las comunicaciones.

Malí

	Valor 2013	Variación en % 2005-13	Variación en % 2013
Indicadores básicos			
PIB (mill. $EE.UU. corrientes)	10943	9	6
Valor añadido servicios (% valor añadido tot., 2012)	27.1	0	-8
del cual: servicios de infraestructura	6.6		
Empleo en el sector de los servicios (miles)	...	...	...
% del empleo total	...	...	...
Exportaciones de servicios comerciales			
% del PIB (2012)	3	-7	-16
% de las exportaciones de mercancías y servicios	9.3	-10	-32
IED en los servicios - Volumen (mill. $EE.UU.)			
Entradas	...	...	...
Salidas	...	...	...
Sectores de servicios con compromisos AGCS (n°)	2	-	-
AIE sobre servicios notificados a la OMC (n°)	0	-	-

	Valor 2013	Variación en % 2005-13	Variación en % 2013	Rango 2013
Comercio - Balanza de pagos (mill. $EE.UU.)				
Importaciones de servicios comerciales (2012)	1044	9	-5	131
Transporte (2012)	676	9	-5	117
Viajes (2012)	102	4	-14	147
Otros servicios comerciales (2012)	266	9	-3	136
Exportaciones de servicios comerciales (2012)	307	3	-19	156
Transporte (2012)	3	-31	-75	186
Viajes (2012)	141	-1	-33	152
Otros servicios comerciales (2012)	163	13	4	132
Comercio neto de servicios comerciales (2012)	-737	...	...	
Principales destinos				**Parte**
...	...	...	...	...
Ventas FATS (mill. $EE.UU.)				
Entradas	...	...	...	
Salidas	...	...	...	

Transporte

	Valor 2013	Variación en % 2005-13	Variación en % 2013	Particip. mundo
Inversión en la economía (mill. $EE.UU.)				
Formación bruta de capital fijo	...	...	...	
Entradas de IED				
Volumen	...	...	...	
Corrientes	...	-	-	
Indicadores de mercado				
Aeropuertos internacionales (n°, 2005)	1	...	...	0.1%
Flota de aeronaves (n°, 2005)	1	...	...	0.0%
Flota de marina mercante ('000 TPM)	...	...	...	
Líneas ferroviarias, red tot. (km)	...	...	...	
Carreteras, red tot. (km, 2009)	22474	4	4	
Producción y empleo				
Valor añadido (mill. $EE.UU., 2012) a	549	12	-3	
% del valor añadido total (2012) a	5.9	3	0	
Empleo (% del empleo tot.)	...	...	...	
Tráfico portuario de contenedores ('000 TEU)	...	...	...	
Pasajeros (mill. P-km)				
Por vía aérea	...	...	...	
Por ferrocarril	...	...	...	
Por carretera	...	...	...	
Carga (mill. ton-km)				
Por vía aérea	...	...	...	
Por ferrocarril	...	...	...	
Por carretera	...	...	...	

	Valor 2013	Variación en % 2005-13	Variación en % 2013	Particip. mundo
Comercio - Balanza de pagos (mill. $EE.UU.)				
Importaciones de servicios de transporte (2012)	676	9	-5	0.1%
Por mar (2008)	310	23	38	
Por vía aérea (2008)	124	15	27	
Por otros medios (ferrocarril, carretera, etc.) (2008)	211	23	59	
Exportaciones de servicios de transporte (2012)	3	-31	-75	0.0%
Por mar (2008)	0	-73	...	
Por vía aérea (2008)	13	29	10	
Por otros medios (ferrocarril, carretera, etc.) (2008)	19	-11	39	
Otros indicadores del comercio				
Carga internacional				
Por mar (mill. toneladas)	...	...	...	
Por vía aérea (mill. ton-km)	...	...	...	
Por carretera (mill. ton-km)	...	...	...	
Pasajeros intl. - Por vía aérea (mill. P-km)	...	...	...	
Inversiones en el extranjero (mill. $EE.UU.)				
Salidas de IED				
Volumen	...	...	...	
Corrientes	...	-	-	

Telecomunicaciones

	Valor 2013	Variación en % 2005-13	Variación en % 2013	Rango 2013
Inversión en la economía (mill. $ EE.UU.)				
Formación bruta de capital fijo	...	...	...	
Entradas de IED				
Volumen	...	...	...	
Corrientes	...	-	-	
Indicadores de mercado				
Total de abonos a telefonía (por 100 hab.)	130	44	31	99
Abonos a telefonía móvil (% del tot. de abonos)	99.4	1	0	13
Usuarios de Internet (por 100 hab.)	2.3	21	6	192
Abonos a Internet de banda ancha (por 100 hab.)	0.0	...	0	188
Servidores de Internet seguros (n°)	16	41	7	152

	Valor 2013	Variación en % 2005-13	Variación en % 2013
Producción y empleo			
Valor añadido (mill. $EE.UU.)	...	...	...
% del valor añadido total	...	...	...
Comercio - Balanza de pagos (mill. $EE.UU.)			
Servicios de telecomunicaciones			
Importaciones (2012)	88	21	5
Exportaciones (2012)	140	18	-2
Inversiones en el extranjero (mill. $EE.UU.)			
Salidas de IED			
Volumen	...	...	...
Corrientes	...	-	-

Finanza y seguros

	Valor 2013	Variación en % 2005-13	Variación en % 2013	Rango 2013
Inversión en la economía (mill. $ EE.UU.)				
Formación bruta de capital fijo	...	...	...	
Entradas de IED				
Volumen	...	...	...	
Corrientes	...	-	-	
Indicadores de mercado				
Crédito interno por el sector bancario (% del PIB, 2012)	19.8	3	18	134
Diferencial de tasas de interés (%)	...	...	...	
Capitalización de mercado (% del PIB)	...	...	...	
Densidad de seguros ($EE.UU. por hab.)	...	...	...	
Penetración de los seguros (% del PIB)	...	...	...	
Producción y empleo				
Valor añadido (mill. $EE.UU., 2012)	65	5	-13	
% del total de valor añadido (2012)	0.7	-4	-10	
Empleo (% del empleo tot.)	...	...	...	

	Valor 2013	Variación en % 2005-13	Variación en % 2013
Comercio - Balanza de pagos (mill. $EE.UU.)			
Servicios financieros			
Importaciones (2012)	0	-26	-15
Exportaciones (2012)	8	9	4205
Servicios de seguros			
Importaciones (2012)	37	0	7
Exportaciones (2012)	8	13	26
Inversiones en el extranjero (mill. $EE.UU.)			
Salidas de IED			
Volumen	...	...	...
Corrientes	...	-	-

a Se incluyen las comunicaciones.

Malta

	Valor 2013	Variación en % 2005-13	Variación en % 2013
Indicadores básicos			
PIB (mill. $EE.UU. corrientes, 2012)	8741	6	-4
Valor añadido servicios (% valor añadido tot.)	74.1	1	0
del cual: servicios de infraestructura	15.6		
Empleo en el sector de los servicios (miles)	120	3	5
% del empleo total	67.0	1	1
Exportaciones de servicios comerciales			
% del PIB (2012)	55.7	7	6
% de las exportaciones de mercancías y servicios	56.1	3	5
IED en los servicios - Volumen (mill. $EE.UU.)			
Entradas (2012)	14736	...	-3
Salidas (2012)	1386	...	-5
Sectores de servicios con compromisos AGCS (n°)	12	-	-
AIE sobre servicios notificados a la OMC (n°)	14	-	-

	Valor 2013	Variación en % 2005-13	Variación en % 2013	Rango 2013
Comercio - Balanza de pagos (mill. $EE.UU.)				
Importaciones de servicios comerciales	3111	13	3	91
Transporte	478	9	-1	130
Viajes	384	5	13	107
Otros servicios comerciales	2249	16	2	72
Exportaciones de servicios comerciales	4993	12	3	73
Transporte	409	3	-3	102
Viajes	1402	8	10	83
Otros servicios comerciales	3182	17	0	50
Comercio neto de servicios comerciales	1882	...	...	
Principales destinos (2012) a				**Parte**
1. Unión Europea (27)	3877	14	-5	75.6%
2. Estados Unidos	187	26	6	4.1%
3. Noruega	176	26	-6	3.4%
Ventas FATS (mill. $EE.UU.)				
Entradas (2008)	976	...	...	
Salidas	...	...	...	

Transporte

	Valor 2013	Variación en % 2005-13	Variación en % 2013	Particip. mundo
Inversión en la economía (mill. $EE.UU.)				
Formación bruta de capital fijo	87	4	7	
Entradas de IED				
Volumen (2012)	257	...	-4	
Corrientes (2012)	13	-	-	
Indicadores de mercado				
Aeropuertos internacionales (n°, 2005)	1	...	...	0.1%
Flota de aeronaves (n°, 2005)	17	...	...	0.1%
Flota de marina mercante ('000 TPM)	68377	8	0	4.2%
Líneas ferroviarias, red tot. (km)	...	...	...	
Carreteras, red tot. (km, 2008)	3096	12	0	
Producción y empleo				
Valor añadido (mill. $EE.UU.)	483	5	12	
% del valor añadido total	5.7	-1	3	
Empleo (% del empleo tot.)	5.1	-1	1	
Tráfico portuario de contenedores ('000 TEU, 2012)	2628	10	7	0.4%
Pasajeros (mill. P-km)				
Por vía aérea	2474	...	4	0.0%
Por ferrocarril	...	...	...	
Por carretera (2011)	2700	...	0	
Carga (mill. ton-km)				
Por vía aérea	...	...	...	
Por ferrocarril	...	...	...	
Por carretera (2011)	250	...	0	

	Valor 2013	Variación en % 2005-13	Variación en % 2013	Particip. mundo
Comercio - Balanza de pagos (mill. $EE.UU.)				
Importaciones de servicios de transporte	478	9	-1	0.0%
Por mar (2012)	392	16	9	
Por vía aérea (2010)	104	...	5	
Por otros medios (ferrocarril, carretera, etc.) (2010)	2	...	-12	
Exportaciones de servicios de transporte	409	3	-3	0.0%
Por mar (2012)	193	11	2	
Por vía aérea (2010)	196	-2	-15	
Por otros medios (ferrocarril, carretera, etc.) (2010)	2	...	-18	
Otros indicadores del comercio				
Carga internacional				
Por mar (mill. toneladas)	...	...	...	
Por vía aérea (mill. ton-km, 2009)	2	...	-73	0.0%
Por carretera (mill. ton-km)	...	...	...	
Pasajeros intl. - Por vía aérea (mill. P-km)	2474	...	4	0.1%
Inversiones en el extranjero (mill. $EE.UU.)				
Salidas de IED				
Volumen (2012)	45	...	1	
Corrientes (2012)	4	-	-	

Telecomunicaciones

	Valor 2013	Variación en % 2005-13	Variación en % 2013	Rango 2013
Inversión en la economía (mill. $ EE.UU.)				
Formación bruta de capital fijo	37	...	10	
Entradas de IED				
Volumen (2012)	15	...	-15	
Corrientes (2012)	-1	-	-	
Indicadores de mercado				
Total de abonos a telefonía (por 100 hab.)	184	5	3	25
Abonos a telefonía móvil (% del tot. de abonos)	70.6	2	1	178
Usuarios de Internet (por 100 hab.)	68.9	7	1	48
Abonos a Internet de banda ancha (por 100 hab.)	32.8	13	6	18
Servidores de Internet seguros (n°)	622	21	-9	59

	Valor 2013	Variación en % 2005-13	Variación en % 2013
Producción y empleo			
Valor añadido (mill. $EE.UU.)	153	-2	6
% del valor añadido total	1.8	-8	-2
Comercio - Balanza de pagos (mill. $EE.UU.)			
Servicios de telecomunicaciones			
Importaciones (2012)	75	...	-12
Exportaciones (2012)	36	...	-11
Inversiones en el extranjero (mill. $EE.UU.)			
Salidas de IED			
Volumen	...	...	...
Corrientes (2012)	0	-	-

Finanza y seguros

	Valor 2013	Variación en % 2005-13	Variación en % 2013	Rango 2013
Inversión en la economía (mill. $ EE.UU.)				
Formación bruta de capital fijo	28	-4	12	
Entradas de IED				
Volumen (2012)	12870	...	-3	
Corrientes (2012)	104	-	-	
Indicadores de mercado				
Crédito interno por el sector bancario (% del PIB, 2012)	154.2	3	0	19
Diferencial de tasas de interés (%, 2006)	2.6	-6	-6	124
Capitalización de mercado (% del PIB, 2012)	41.5	-7	11	50
Densidad de seguros ($EE.UU. por hab.)	882	...	3	31
Penetración de los seguros (% del PIB)	3.9	-4	-4	39
Producción y empleo				
Valor añadido (mill. $EE.UU.)	682	11	8	
% del total de valor añadido	8.1	5	0	
Empleo (% del empleo tot.)	4	1	2	

	Valor 2013	Variación en % 2005-13	Variación en % 2013
Comercio - Balanza de pagos (mill. $EE.UU.)			
Servicios financieros			
Importaciones	45	-6	3
Exportaciones	273	20	-13
Servicios de seguros			
Importaciones	155	6	12
Exportaciones	53	2	44
Inversiones en el extranjero (mill. $EE.UU.)			
Salidas de IED			
Volumen (2012)	703	...	-8
Corrientes (2012)	-53	-	-

a Se refiere al total de los servicios.

Marruecos

	Valor 2013	Variación en % 2005-13	Variación en % 2013
Indicadores básicos			
PIB (mill. $EE.UU. corrientes)	104374	7	9
Valor añadido servicios (% valor añadido tot., 2012)	50.5	0	1
del cual: servicios de infraestructura	12.8		
Empleo en el sector de los servicios (miles)	...	...	...
% del empleo total (2008)	1.3	8	...
Exportaciones de servicios comerciales			
% del PIB	12.5	0	-8
% de las exportaciones de mercancías y servicios	37.2	-1	-2
IED en los servicios - Volumen (mill. $EE.UU.)			
Entradas (2010)	27805	19	7
Salidas (2009)	1445	33	4
Sectores de servicios con compromisos AGCS (n°)	45	-	-
AIE sobre servicios notificados a la OMC (n°)	1	-	-

	Valor 2013	Variación en % 2005-13	Variación en % 2013	Rango 2013
Comercio - Balanza de pagos (mill. $EE.UU.)				
Importaciones de servicios comerciales	6456	10	-2	68
Transporte	2930	8	-13	59
Viajes	1318	10	5	67
Otros servicios comerciales	2207	12	13	74
Exportaciones de servicios comerciales	13008	7	0	49
Transporte	2511	9	-9	49
Viajes	6859	5	2	39
Otros servicios comerciales	3638	10	0	48
Comercio neto de servicios comerciales	6552	...	...	
Principales destinos				**Parte**
...	...	...	...	...
Ventas FATS (mill. $EE.UU.)				
Entradas	...	...	...	
Salidas	...	...	...	

Transporte

	Valor 2013	Variación en % 2005-13	Variación en % 2013	Particip. mundo
Inversión en la economía (mill. $EE.UU.)				
Formación bruta de capital fijo	...	...	...	
Entradas de IED				
Volumen (2010)	428	43	12	
Corrientes (2009)	17	-	-	
Indicadores de mercado				
Aeropuertos internacionales (n°, 2005)	12	...	...	1.0%
Flota de aeronaves (n°, 2005)	44	...	...	0.2%
Flota de marina mercante ('000 TPM)	141	-12	-3	0.0%
Líneas ferroviarias, red tot. (km, 2010)	2109	2	0	0.2%
Carreteras, red tot. (km, 2011)	58698	0	1	
Producción y empleo				
Valor añadido (mill. $EE.UU., 2012)	3480	8	-1	
% del valor añadido total (2012)	3.9	0	2	
Empleo (% del empleo tot., 2008) a	4.4	5	11	
Tráfico portuario de contenedores ('000 TEU, 2012)	1800	...	-14	0.3%
Pasajeros (mill. P-km)				
Por vía aérea	14087	...	3	0.2%
Por ferrocarril (2011)	4819	...	...	0.2%
Por carretera	...	...	...	
Carga (mill. ton-km)				
Por vía aérea	39	...	0	0.0%
Por ferrocarril (2011)	5976	...	...	0.1%
Por carretera (2009)	800	-11	1	

	Valor 2013	Variación en % 2005-13	Variación en % 2013	Particip. mundo
Comercio - Balanza de pagos (mill. $EE.UU.)				
Importaciones de servicios de transporte	2930	8	-13	0.3%
Por mar (2012)	2043	10	-3	
Por vía aérea (2012)	818	9	3	
Por otros medios (ferrocarril, carretera, etc.) (2012)	509	30	22	
Exportaciones de servicios de transporte	2511	9	-9	0.3%
Por mar (2012)	481	2	-14	
Por vía aérea (2012)	1789	12	3	
Por otros medios (ferrocarril, carretera, etc.) (2012)	480	28	14	
Otros indicadores del comercio				
Carga internacional				
Por mar (mill. toneladas, 2011)	28	-1	4	
Por vía aérea (mill. ton-km)	38	...	0	0.0%
Por carretera (mill. ton-km)	...	...	...	
Pasajeros intl. - Por vía aérea (mill. P-km)	13787	...	2	0.4%
Inversiones en el extranjero (mill. $EE.UU.)				
Salidas de IED				
Volumen (2009)	14	-10	-59	
Corrientes (2009) a	253	-	-	

Telecomunicaciones

	Valor 2013	Variación en % 2005-13	Variación en % 2013	Rango 2013
Inversión en la economía (mill. $ EE.UU.)				
Formación bruta de capital fijo	...	...	...	
Entradas de IED				
Volumen (2010)	10042	10	3	
Corrientes (2009)	144	-	-	
Indicadores de mercado				
Total de abonos a telefonía (por 100 hab.)	137	15	6	91
Abonos a telefonía móvil (% del tot. de abonos)	93.6	0	1	69
Usuarios de Internet (por 100 hab.)	56.0	18	1	78
Abonos a Internet de banda ancha (por 100 hab.)	2.5	15	20	124
Servidores de Internet seguros (n°)	120	24	3	90

	Valor 2013	Variación en % 2005-13	Variación en % 2013
Producción y empleo			
Valor añadido (mill. $EE.UU., 2012)	2472	4	-11
% del valor añadido total (2012)	2.8	-3	-8
Comercio - Balanza de pagos (mill. $EE.UU.)			
Servicios de telecomunicaciones			
Importaciones	99	11	9
Exportaciones	738	11	10
Inversiones en el extranjero (mill. $EE.UU.)			
Salidas de IED			
Volumen (2009)	251	60	-39
Corrientes (2009)	253	-	-

Finanza y seguros

	Valor 2013	Variación en % 2005-13	Variación en % 2013	Rango 2013
Inversión en la economía (mill. $ EE.UU.)				
Formación bruta de capital fijo	...	...	...	
Entradas de IED				
Volumen (2010)	4185	26	16	
Corrientes (2009)	527	-	-	
Indicadores de mercado				
Crédito interno por el sector bancario (% del PIB, 2012)	115.4	7	4	30
Diferencial de tasas de interés (%, 2005)	8	...	...	54
Capitalización de mercado (% del PIB, 2012)	54.8	3	-9	34
Densidad de seguros ($EE.UU. por hab.)	97	9	12	72
Penetración de los seguros (% del PIB)	3	1	2	47
Producción y empleo				
Valor añadido (mill. $EE.UU., 2012)	5399	9	-1	
% del total de valor añadido (2012)	6.1	1	2	
Empleo (% del empleo tot., 2006)	1.5	17	17	

	Valor 2013	Variación en % 2005-13	Variación en % 2013
Comercio - Balanza de pagos (mill. $EE.UU.)			
Servicios financieros			
Importaciones (2012)	69	...	18
Exportaciones (2012)	51	...	4
Servicios de seguros			
Importaciones	215	13	4
Exportaciones	141	9	16
Inversiones en el extranjero (mill. $EE.UU.)			
Salidas de IED			
Volumen (2009)	783	25	38
Corrientes (2009)	181	-	-

a Se incluyen las comunicaciones.

Mauricio

	Valor 2013	Variación en % 2005-13	Variación en % 2013
Indicadores básicos			
PIB (mill. $EE.UU. corrientes)	11938	8	4
Valor añadido servicios (% valor añadido tot., 2012)	65.6	...	1
del cual: servicios de infraestructura	16.2		
Empleo en el sector de los servicios (miles, 2008)	279	4	7
% del empleo total (2008)	53.8	2	7
Exportaciones de servicios comerciales			
% del PIB	27.7	1	-6
% de las exportaciones de mercancías y servicios	53.5	3	-4
IED en los servicios - Volumen (mill. $EE.UU.)			
Entradas	...	...	...
Salidas	...	...	...
Sectores de servicios con compromisos AGCS (n°)	27	-	-
AIE sobre servicios notificados a la OMC (n°)	0	-	-

	Valor 2013	Variación en % 2005-13	Variación en % 2013	Rango 2013
Comercio - Balanza de pagos (mill. $EE.UU.)				
Importaciones de servicios comerciales	2635	10	11	97
Transporte	589	2	-1	125
Viajes	436	6	19	100
Otros servicios comerciales	1609	19	13	83
Exportaciones de servicios comerciales	3302	9	-2	83
Transporte	359	-1	-7	105
Viajes	1322	5	-11	85
Otros servicios comerciales	1620	21	8	68
Comercio neto de servicios comerciales	667	...	...	
Principales destinos				**Parte**
...	...	...	...	...
Ventas FATS (mill. $EE.UU.)				
Entradas	...	...	...	
Salidas	...	...	...	

Transporte

	Valor 2013	Variación en % 2005-13	Variación en % 2013	Particip. mundo
Inversión en la economía (mill. $EE.UU.)				
Formación bruta de capital fijo (2011) a	158	0	-46	
Entradas de IED				
Volumen	...	...	...	
Corrientes (2010)	4	-	-	
Indicadores de mercado				
Aeropuertos internacionales (n°, 2005)	2	...	...	0.2%
Flota de aeronaves (n°, 2005)	13	...	...	0.0%
Flota de marina mercante ('000 TPM)	135	7	-4	0.0%
Líneas ferroviarias, red tot. (km)	...	...	...	
Carreteras, red tot. (km, 2010)	2080	1	1	
Producción y empleo				
Valor añadido (mill. $EE.UU., 2012)	598	...	-1	
% del valor añadido total (2012)	5.9	...	-3	
Empleo (% del empleo tot., 2008) a	7.6	2	6	
Tráfico portuario de contenedores ('000 TEU, 2012)	417	...	19	0.1%
Pasajeros (mill. P-km)				
Por vía aérea	5958	-1	-2	0.1%
Por ferrocarril	...	...	...	
Por carretera	...	...	...	
Carga (mill. ton-km)				
Por vía aérea	172	-3	0	0.1%
Por ferrocarril	...	...	...	
Por carretera	...	...	...	

	Valor 2013	Variación en % 2005-13	Variación en % 2013	Particip. mundo
Comercio - Balanza de pagos (mill. $EE.UU.)				
Importaciones de servicios de transporte	589	2	-1	0.1%
Por mar	...	...	...	
Por vía aérea	...	...	...	
Por otros medios (ferrocarril, carretera, etc.)	...	...	...	
Exportaciones de servicios de transporte	359	-1	-7	0.0%
Por mar	...	...	...	
Por vía aérea	...	...	...	
Por otros medios (ferrocarril, carretera, etc.)	...	...	...	
Otros indicadores del comercio				
Carga internacional				
Por mar (mill. toneladas)	...	...	...	
Por vía aérea (mill. ton-km)	171	-3	-1	0.1%
Por carretera (mill. ton-km)	...	...	...	
Pasajeros intl. - Por vía aérea (mill. P-km)	5884	-1	-2	0.2%
Inversiones en el extranjero (mill. $EE.UU.)				
Salidas de IED				
Volumen	...	...	...	
Corrientes (2009)	0	-	-	

Telecomunicaciones

	Valor 2013	Variación en % 2005-13	Variación en % 2013	Rango 2013
Inversión en la economía (mill. $ EE.UU.)				
Formación bruta de capital fijo	...	...	...	
Entradas de IED				
Volumen	...	...	...	
Corrientes (2010)	8	-	-	
Indicadores de mercado				
Total de abonos a telefonía (por 100 hab.)	152	8	3	68
Abonos a telefonía móvil (% del tot. de abonos)	80.9	3	0	143
Usuarios de Internet (por 100 hab.)	39.0	13	10	110
Abonos a Internet de banda ancha (por 100 hab.)	12.5	52	12	77
Servidores de Internet seguros (n°)	165	28	-5	84

	Valor 2013	Variación en % 2005-13	Variación en % 2013
Producción y empleo			
Valor añadido (mill. $EE.UU.)	...	...	...
% del valor añadido total	...	...	...
Comercio - Balanza de pagos (mill. $EE.UU.)			
Servicios de telecomunicaciones			
Importaciones	44	13	-23
Exportaciones	82	22	-23
Inversiones en el extranjero (mill. $EE.UU.)			
Salidas de IED			
Volumen	...	...	...
Corrientes	...	-	-

Finanza y seguros

	Valor 2013	Variación en % 2005-13	Variación en % 2013	Rango 2013
Inversión en la economía (mill. $ EE.UU.)				
Formación bruta de capital fijo (2011) b	965	16	21	
Entradas de IED				
Volumen	...	...	...	
Corrientes (2010)	151	-	-	
Indicadores de mercado				
Crédito interno por el sector bancario (% del PIB, 2012)	113.7	1	8	32
Diferencial de tasas de interés (%, 2012)	2.4	-22	35	109
Capitalización de mercado (% del PIB, 2012)	62	6	-9	32
Densidad de seguros ($EE.UU. por hab.)	552	...	2	39
Penetración de los seguros (% del PIB)	5.8	...	-1	24
Producción y empleo				
Valor añadido (mill. $EE.UU., 2012)	1040	...	3	
% del total de valor añadido (2012)	10.3	...	2	
Empleo (% del empleo tot., 2008)	2.3	10	13	

	Valor 2013	Variación en % 2005-13	Variación en % 2013
Comercio - Balanza de pagos (mill. $EE.UU.)			
Servicios financieros			
Importaciones	262	68	91
Exportaciones	210	37	54
Servicios de seguros			
Importaciones	61	0	9
Exportaciones	58	43	4
Inversiones en el extranjero (mill. $EE.UU.)			
Salidas de IED			
Volumen	...	...	...
Corrientes (2010)	35	-	-

a Se incluyen las comunicaciones.
b Se incluyen las actividades inmobiliarias, empresariales y de alquiler.

México

	Valor 2013	Variación en % 2005-13	Variación en % 2013
Indicadores básicos			
PIB (mill. $EE.UU. corrientes)	1260915	5	6
Valor añadido servicios (% valor añadido tot., 2009)	62.6	0	4
del cual: servicios de infraestructura	13.6		
Empleo en el sector de los servicios (miles, 2012)	18680	...	6
% del empleo total (2012)	57.5	...	2
Exportaciones de servicios comerciales			
% del PIB	1.6	-2	14
% de las exportaciones de mercancías y servicios	4.9	-4	17
IED en los servicios - Volumen (mill. $EE.UU.)			
Entradas	...	...	...
Salidas	...	...	...
Sectores de servicios con compromisos AGCS (n°)	77	-	-
AIE sobre servicios notificados a la OMC (n°)	9	-	-

	Valor 2013	Variación en % 2005-13	Variación en % 2013	Rango 2013
Comercio - Balanza de pagos (mill. $EE.UU.)				
Importaciones de servicios comerciales	28803	4	9	34
Transporte	12587	6	5	26
Viajes	9054	2	7	30
Otros servicios comerciales	7162	6	17	44
Exportaciones de servicios comerciales	19586	3	21	41
Transporte	802	-6	-17	81
Viajes	13815	2	8	23
Otros servicios comerciales	4969	9	103	44
Comercio neto de servicios comerciales	-9217	...	...	
Principales destinos				**Parte**
...	...	...	...	...
Ventas FATS (mill. $EE.UU.)				
Entradas	...	...	...	
Salidas	...	...	...	

Transporte

	Valor 2013	Variación en % 2005-13	Variación en % 2013	Particip. mundo
Inversión en la economía (mill. $EE.UU.)				
Formación bruta de capital fijo	...	...	...	
Entradas de IED				
Volumen	...	...	...	
Corrientes (2012)	142	-	-	
Indicadores de mercado				
Aeropuertos internacionales (n°, 2005)	39	...	...	3.4%
Flota de aeronaves (n°, 2005)	506	...	...	1.9%
Flota de marina mercante ('000 TPM)	1748	4	6	0.1%
Líneas ferroviarias, red tot. (km, 2010)	26704	0	0	2.6%
Carreteras, red tot. (km, 2011)	374262	1	1	
Producción y empleo				
Valor añadido (mill. $EE.UU., 2011)	77290	5	10	
% del valor añadido total (2009)	6.7	-1	3	
Empleo (% del empleo tot., 2012)	4.5	...	-5	
Tráfico portuario de contenedores ('000 TEU, 2012)	4244	10	4	0.7%
Pasajeros (mill. P-km)				
Por vía aérea	53402	7	18	0.9%
Por ferrocarril (2009)	449	57	152	0.0%
Por carretera (2011)	465600	2	3	
Carga (mill. ton-km)				
Por vía aérea	689	7	-10	0.4%
Por ferrocarril (2009)	69185	6	1	0.8%
Por carretera (2011)	226900	2	3	

	Valor 2013	Variación en % 2005-13	Variación en % 2013	Particip. mundo
Comercio - Balanza de pagos (mill. $EE.UU.)				
Importaciones de servicios de transporte	12587	6	5	1.1%
Por mar	7052	8	-1	
Por vía aérea	5535	3	13	
Por otros medios (ferrocarril, carretera, etc.)	...	...	...	
Exportaciones de servicios de transporte	802	-6	-17	0.1%
Por mar	48	-11	12	
Por vía aérea	754	-6	-18	
Por otros medios (ferrocarril, carretera, etc.)	...	...	...	
Otros indicadores del comercio				
Carga internacional				
Por mar (mill. toneladas)	...	...	...	
Por vía aérea (mill. ton-km)	588	8	-11	0.4%
Por carretera (mill. ton-km)	...	...	...	
Pasajeros intl. - Por vía aérea (mill. P-km)	21519	3	20	0.6%
Inversiones en el extranjero (mill. $EE.UU.)				
Salidas de IED				
Volumen	...	...	...	
Corrientes	...	-	-	

Telecomunicaciones

	Valor 2013	Variación en % 2005-13	Variación en % 2013	Rango 2013
Inversión en la economía (mill. $ EE.UU.)				
Formación bruta de capital fijo	...	...	...	
Entradas de IED				
Volumen	...	...	...	
Corrientes (2012)	495	-	-	
Indicadores de mercado				
Total de abonos a telefonía (por 100 hab.)	103	7	2	138
Abonos a telefonía móvil (% del tot. de abonos)	83.6	2	1	130
Usuarios de Internet (por 100 hab.)	43.5	12	9	103
Abonos a Internet de banda ancha (por 100 hab.)	11.1	26	6	82
Servidores de Internet seguros (n°)	3236	18	-5	31

	Valor 2013	Variación en % 2005-13	Variación en % 2013
Producción y empleo			
Valor añadido (mill. $EE.UU., 2011)	24145	5	1
% del valor añadido total (2009)	2.6	3	12
Comercio - Balanza de pagos (mill. $EE.UU.)			
Servicios de telecomunicaciones			
Importaciones	162	4	-12
Exportaciones	200	-12	-22
Inversiones en el extranjero (mill. $EE.UU.)			
Salidas de IED			
Volumen	...	...	...
Corrientes	...	-	-

Finanza y seguros

	Valor 2013	Variación en % 2005-13	Variación en % 2013	Rango 2013
Inversión en la economía (mill. $ EE.UU.)				
Formación bruta de capital fijo	...	...	...	
Entradas de IED				
Volumen	...	...	...	
Corrientes (2012)	-2710	-	-	
Indicadores de mercado				
Crédito interno por el sector bancario (% del PIB, 2012)	46.7	6	4	88
Diferencial de tasas de interés (%, 2012)	3.6	-7	-8	94
Capitalización de mercado (% del PIB, 2012)	44.3	7	27	46
Densidad de seguros ($EE.UU. por hab.)	223	8	12	57
Penetración de los seguros (% del PIB)	2.2	4	8	55
Producción y empleo				
Valor añadido (mill. $EE.UU., 2011)	45930	7	9	
% del total de valor añadido (2009)	4.3	3	9	
Empleo (% del empleo tot., 2012)	1.6	...	22	

	Valor 2013	Variación en % 2005-13	Variación en % 2013
Comercio - Balanza de pagos (mill. $EE.UU.)			
Servicios financieros			
Importaciones	228	-10	-16
Exportaciones	...	...	...
Servicios de seguros			
Importaciones	4701	9	19
Exportaciones	2394	6	19
Inversiones en el extranjero (mill. $EE.UU.)			
Salidas de IED			
Volumen	...	...	...
Corrientes	...	-	-

Montenegro

	Valor 2013	Variación en % 2005-13	Variación en % 2013
Indicadores básicos			
PIB (mill. $EE.UU. corrientes)	4428	9	9
Valor añadido servicios (% valor añadido tot., 2012)	72.6	...	4
del cual: servicios de infraestructura	14.9		
Empleo en el sector de los servicios (miles, 2011)	117	2	-14
% del empleo total (2011)	59.9	0	...
Exportaciones de servicios comerciales			
% del PIB	31.7	...	1
% de las exportaciones de mercancías y servicios	72.4	...	1
IED en los servicios - Volumen (mill. $EE.UU.)			
Entradas	...	...	...
Salidas	...	...	...
Sectores de servicios con compromisos AGCS (n°)	132	-	-
AIE sobre servicios notificados a la OMC (n°)	2	-	-

	Valor 2013	Variación en % 2005-13	Variación en % 2013	Rango 2013
Comercio - Balanza de pagos (mill. $EE.UU.)				
Importaciones de servicios comerciales	534	...	10	157
Transporte	173	17	8	154
Viajes	48	20	23	170
Otros servicios comerciales	313	14	10	132
Exportaciones de servicios comerciales	1401	...	11	114
Transporte	229	15	7	119
Viajes	880	15	9	96
Otros servicios comerciales	292	24	21	116
Comercio neto de servicios comerciales	868	...	...	
Principales destinos				**Parte**
...	...	...	...	...
Ventas FATS (mill. $EE.UU.)				
Entradas	...	...	...	
Salidas	...	...	...	

Transporte

	Valor 2013	Variación en % 2005-13	Variación en % 2013	Particip. mundo
Inversión en la economía (mill. $EE.UU.)				
Formación bruta de capital fijo	...	...	...	
Entradas de IED				
Volumen	...	...	...	
Corrientes	...	-	-	
Indicadores de mercado				
Aeropuertos internacionales (n°)	...	...	...	
Flota de aeronaves (n°)	...	...	...	
Flota de marina mercante ('000 TPM)	75	...	1437	0.0%
Líneas ferroviarias, red tot. (km, 2012)	239	...	0	0.0%
Carreteras, red tot. (km, 2011)	7905	1	2	
Producción y empleo				
Valor añadido (mill. $EE.UU., 2012)	167	...	-20	
% del valor añadido total (2012)	4.9	...	-11	
Empleo (% del empleo tot., 2011)	7.0	...	...	
Tráfico portuario de contenedores ('000 TEU)	...	...	...	
Pasajeros (mill. P-km)				
Por vía aérea	...	...	...	
Por ferrocarril (2008)	101	...	...	0.0%
Por carretera (2011)	80	...	-1	
Carga (mill. ton-km)				
Por vía aérea	...	...	...	
Por ferrocarril (2010)	150	...	...	0.0%
Por carretera (2011)	102	...	-39	

	Valor 2013	Variación en % 2005-13	Variación en % 2013	Particip. mundo
Comercio - Balanza de pagos (mill. $EE.UU.)				
Importaciones de servicios de transporte	173	17	8	0.0%
Por mar	21	...	12	
Por vía aérea	48	...	19	
Por otros medios (ferrocarril, carretera, etc.)	104	...	3	
Exportaciones de servicios de transporte	229	15	7	0.0%
Por mar	78	...	5	
Por vía aérea	73	...	15	
Por otros medios (ferrocarril, carretera, etc.)	78	...	4	
Otros indicadores del comercio				
Carga internacional				
Por mar (mill. toneladas)	1	...	...	
Por vía aérea (mill. ton-km)	...	...	...	
Por carretera (mill. ton-km)	...	...	...	
Pasajeros intl. - Por vía aérea (mill. P-km)	...	...	...	
Inversiones en el extranjero (mill. $EE.UU.)				
Salidas de IED				
Volumen	...	...	...	
Corrientes	...	-	-	

Telecomunicaciones

	Valor 2013	Variación en % 2005-13	Variación en % 2013	Rango 2013
Inversión en la economía (mill. $ EE.UU.)				
Formación bruta de capital fijo	...	...	...	
Entradas de IED				
Volumen	...	...	...	
Corrientes	...	-	-	
Indicadores de mercado				
Total de abonos a telefonía (por 100 hab.)	187	6	0	22
Abonos a telefonía móvil (% del tot. de abonos)	85.5	1	0	119
Usuarios de Internet (por 100 hab.)	56.8	10	0	76
Abonos a Internet de banda ancha (por 100 hab.)	12.8	34	14	76
Servidores de Internet seguros (n°)	23	...	21	146

	Valor 2013	Variación en % 2005-13	Variación en % 2013
Producción y empleo			
Valor añadido (mill. $EE.UU., 2012)	171	...	-14
% del valor añadido total(2012)	5.1	...	-4
Comercio - Balanza de pagos (mill. $EE.UU.)			
Servicios de telecomunicaciones			
Importaciones	15	...	-14
Exportaciones	42	...	11
Inversiones en el extranjero (mill. $EE.UU.)			
Salidas de IED			
Volumen	...	...	...
Corrientes	...	-	-

Finanza y seguros

	Valor 2013	Variación en % 2005-13	Variación en % 2013	Rango 2013
Inversión en la economía (mill. $ EE.UU.)				
Formación bruta de capital fijo	...	...	...	
Entradas de IED				
Volumen	...	...	...	
Corrientes	...	-	-	
Indicadores de mercado				
Crédito interno por el sector bancario (% del PIB, 2012)	61.1	20	-1	71
Diferencial de tasas de interés (%, 2012)	6.3	...	-4	53
Capitalización de mercado (% del PIB, 2012)	94.6	11	28	17
Densidad de seguros ($EE.UU. por hab.)	...	...	...	
Penetración de los seguros (% del PIB)	...	...	...	
Producción y empleo				
Valor añadido (mill. $EE.UU., 2012)	166	...	-10	
% del total de valor añadido (2012)	4.9	...	1	
Empleo (% del empleo tot., 2011)	1.7	6	...	

	Valor 2013	Variación en % 2005-13	Variación en % 2013
Comercio - Balanza de pagos (mill. $EE.UU.)			
Servicios financieros			
Importaciones	6	...	1
Exportaciones	4	...	-4
Servicios de seguros			
Importaciones	15	...	-6
Exportaciones	5	...	-42
Inversiones en el extranjero (mill. $EE.UU.)			
Salidas de IED			
Volumen	...	...	...
Corrientes	...	-	-

Mozambique

	Valor 2013	Variación en % 2005-13	Variación en % 2013
Indicadores básicos			
PIB (mill. $EE.UU. corrientes)	15319	11	7
Valor añadido servicios (% valor añadido tot., 2011)	44.5	-1	0
del cual: servicios de infraestructura	13.9		
Empleo en el sector de los servicios (miles)	...	...	...
% del empleo total	...	...	...
Exportaciones de servicios comerciales			
% del PIB	10.3	10	47
% de las exportaciones de mercancías y servicios	27.3	8	31
IED en los servicios - Volumen (mill. $EE.UU.)			
Entradas	...	...	...
Salidas	...	...	...
Sectores de servicios con compromisos AGCS (n°)	17	-	-
AIE sobre servicios notificados a la OMC (n°)	0	-	-

	Valor 2013	Variación en % 2005-13	Variación en % 2013	Rango 2013
Comercio - Balanza de pagos (mill. $EE.UU.)				
Importaciones de servicios comerciales	2964	21	-29	93
Transporte (2012)	844	20	47	122
Viajes (2012)	168	-1	-23	143
Otros servicios comerciales (2012)	3144	46	133	73
Exportaciones de servicios comerciales	1579	22	56	109
Transporte (2012)	362	22	67	90
Viajes (2012)	250	10	10	127
Otros servicios comerciales (2012)	400	22	97	93
Comercio neto de servicios comerciales	-1385	...	...	
Principales destinos				**Parte**
...	...	...	...	...
Ventas FATS (mill. $EE.UU.)				
Entradas	...	...	...	
Salidas	...	...	...	

Transporte

	Valor 2013	Variación en % 2005-13	Variación en % 2013	Particip. mundo
Inversión en la economía (mill. $EE.UU.)				
Formación bruta de capital fijo	...	...	...	
Entradas de IED				
Volumen	...	...	...	
Corrientes (2010) a	15	-	-	
Indicadores de mercado				
Aeropuertos internacionales (n°, 2005)	10	...	...	0.9%
Flota de aeronaves (n°, 2005)	7	...	...	0.0%
Flota de marina mercante ('000 TPM)	23	-3	0	0.0%
Líneas ferroviarias, red tot. (km, 2011)	3116	0	0	0.3%
Carreteras, red tot. (km, 2009)	30331	...	0	
Producción y empleo				
Valor añadido (mill. $EE.UU., 2011)	815	9	39	
% del valor añadido total (2011)	7.2	-2	3	
Empleo (% del empleo tot.)	...	...	...	
Tráfico portuario de contenedores ('000 TEU, 2012)	280	...	4	0.0%
Pasajeros (mill. P-km)				
Por vía aérea (2009)	552	7	10	0.0%
Por ferrocarril (2011)	247	6	3	0.0%
Por carretera	...	...	...	
Carga (mill. ton-km)				
Por vía aérea (2009)	6	2	-13	0.0%
Por ferrocarril (2011)	1193	8	27	0.0%
Por carretera	...	...	...	

	Valor 2013	Variación en % 2005-13	Variación en % 2013	Particip. mundo
Comercio - Balanza de pagos (mill. $EE.UU.)				
Importaciones de servicios de transporte (2012)	844	20	47	0.1%
Por mar (2012)	27	20	-9	
Por vía aérea (2012)	72	21	57	
Por otros medios (ferrocarril, carretera, etc.) (2012)	744	20	50	
Exportaciones de servicios de transporte (2012)	362	22	67	0.0%
Por mar (2012)	141	17	65	
Por vía aérea (2012)	65	26	32	
Por otros medios (ferrocarril, carretera, etc.) (2012)	156	27	91	
Otros indicadores del comercio				
Carga internacional				
Por mar (mill. toneladas)	...	...	...	
Por vía aérea (mill. ton-km, 2009)	1	-9	-23	0.0%
Por carretera (mill. ton-km)	...	...	...	
Pasajeros intl. - Por vía aérea (mill. P-km, 2009)	156	-4	18	0.0%
Inversiones en el extranjero (mill. $EE.UU.)				
Salidas de IED				
Volumen	...	...	...	
Corrientes	...	-	-	

Telecomunicaciones

	Valor 2013	Variación en % 2005-13	Variación en % 2013	Rango 2013
Inversión en la economía (mill. $ EE.UU.)				
Formación bruta de capital fijo	...	...	...	
Entradas de IED				
Volumen	...	...	...	
Corrientes	...	-	-	
Indicadores de mercado				
Total de abonos a telefonía (por 100 hab.)	48	26	37	186
Abonos a telefonía móvil (% del tot. de abonos)	99.4	0	0	16
Usuarios de Internet (por 100 hab.)	5.4	26	11	181
Abonos a Internet de banda ancha (por 100 hab.)	0.1	...	-13	179
Servidores de Internet seguros (n°)	41	39	8	128

	Valor 2013	Variación en % 2005-13	Variación en % 2013
Producción y empleo			
Valor añadido (mill. $EE.UU., 2011)	322	13	37
% del valor añadido total (2011)	2.8	1	1
Comercio - Balanza de pagos (mill. $EE.UU.)			
Servicios de telecomunicaciones			
Importaciones (2012)	39	20	25
Exportaciones (2012)	32	17	-11
Inversiones en el extranjero (mill. $EE.UU.)			
Salidas de IED			
Volumen	...	...	...
Corrientes	...	-	-

Finanza y seguros

	Valor 2013	Variación en % 2005-13	Variación en % 2013	Rango 2013
Inversión en la economía (mill. $ EE.UU.)				
Formación bruta de capital fijo	...	...	...	
Entradas de IED				
Volumen	...	...	...	
Corrientes (2010)	48	-	-	
Indicadores de mercado				
Crédito interno por el sector bancario (% del PIB, 2012)	28.9	19	14	122
Diferencial de tasas de interés (%, 2012)	5.4	-10	-12	68
Capitalización de mercado (% del PIB)	...	...	...	
Densidad de seguros ($EE.UU. por hab.)	...	...	...	
Penetración de los seguros (% del PIB)	...	...	...	
Producción y empleo				
Valor añadido (mill. $EE.UU., 2011)	441	7	24	
% del total de valor añadido (2011)	3.9	-4	-8	
Empleo (% del empleo tot.)	...	...	...	

	Valor 2013	Variación en % 2005-13	Variación en % 2013
Comercio - Balanza de pagos (mill. $EE.UU.)			
Servicios financieros			
Importaciones (2012)	8	-11	-39
Exportaciones (2012)	3	12	-39
Servicios de seguros			
Importaciones (2012)	8	19	-40
Exportaciones (2012)	3	73	-32
Inversiones en el extranjero (mill. $EE.UU.)			
Salidas de IED			
Volumen	...	...	...
Corrientes	...	-	-

a Se incluyen las comunicaciones.

Myanmar

	Valor 2013	Variación en % 2005-13	Variación en % 2013
Indicadores básicos			
PIB (mill. $EE.UU. corrientes)	56408	19	1
Valor añadido servicios (% valor añadido tot., 2011)	36.1	1	3
del cual: servicios de infraestructura	14.0		
Empleo en el sector de los servicios (miles)	...	...	...
% del empleo total	...	...	...
Exportaciones de servicios comerciales			
% del PIB (2011)	1	-8	55
% de las exportaciones de mercancías y servicios	6.6	2	60
IED en los servicios - Volumen (mill. $EE.UU.)			
Entradas	...	...	...
Salidas	...	...	...
Sectores de servicios con compromisos AGCS (n°)	5	-	-
AIE sobre servicios notificados a la OMC (n°)	3	-	-

	Valor 2013	Variación en % 2005-13	Variación en % 2013	Rango 2013
Comercio - Balanza de pagos (mill. $EE.UU.)				
Importaciones de servicios comerciales (2011)	1067	14	42	130
Transporte (2011)	751	25	67	110
Viajes (2011)	123	26	131	138
Otros servicios comerciales (2011)	192	-5	-23	145
Exportaciones de servicios comerciales (2011)	580	16	75	137
Transporte (2011)	174	7	17	123
Viajes (2011)	281	27	290	133
Otros servicios comerciales (2011)	126	17	14	136
Comercio neto de servicios comerciales (2011)	-486	...	...	
Principales destinos				**Parte**
...	...	...	...	...
Ventas FATS (mill. $EE.UU.)				
Entradas	...	...	...	
Salidas	...	...	...	

Transporte

	Valor 2013	Variación en % 2005-13	Variación en % 2013	Particip. mundo
Inversión en la economía (mill. $EE.UU.)				
Formación bruta de capital fijo	...	...	...	
Entradas de IED				
Volumen	...	...	...	
Corrientes	...	-	-	
Indicadores de mercado				
Aeropuertos internacionales (n°, 2005)	3	...	...	0.3%
Flota de aeronaves (n°, 2005)	14	...	...	0.1%
Flota de marina mercante ('000 TPM)	182	-15	0	0.0%
Líneas ferroviarias, red tot. (km)	...	...	...	
Carreteras, red tot. (km, 2011)	37785	4	10	
Producción y empleo				
Valor añadido (mill. $EE.UU., 2011)	10592	30	23	
% del valor añadido total (2011)	13	4	7	
Empleo (% del empleo tot.)	...	...	...	
Tráfico portuario de contenedores ('000 TEU, 2012)	209	...	4	0.0%
Pasajeros (mill. P-km)				
Por vía aérea	1183	...	6	0.0%
Por ferrocarril	...	...	...	
Por carretera (2010)	56	-3	-14	
Carga (mill. ton-km)				
Por vía aérea	...	...	...	
Por ferrocarril	...	...	...	
Por carretera (2011)	4	0	0	

	Valor 2013	Variación en % 2005-13	Variación en % 2013	Particip. mundo
Comercio - Balanza de pagos (mill. $EE.UU.)				
Importaciones de servicios de transporte (2011)	751	25	67	0.1%
Por mar	...	...	...	
Por vía aérea	...	...	...	
Por otros medios (ferrocarril, carretera, etc.)	...	...	...	
Exportaciones de servicios de transporte (2011)	174	7	17	0.0%
Por mar	...	...	...	
Por vía aérea	...	...	...	
Por otros medios (ferrocarril, carretera, etc.)	...	...	...	
Otros indicadores del comercio				
Carga internacional				
Por mar (mill. toneladas, 2012)	5	...	...	
Por vía aérea (mill. ton-km)	...	...	...	
Por carretera (mill. ton-km)	...	...	...	
Pasajeros intl. - Por vía aérea (mill. P-km)	544	...	-1	0.0%
Inversiones en el extranjero (mill. $EE.UU.)				
Salidas de IED				
Volumen	...	...	...	
Corrientes	...	-	-	

Telecomunicaciones

	Valor 2013	Variación en % 2005-13	Variación en % 2013	Rango 2013
Inversión en la economía (mill. $ EE.UU.)				
Formación bruta de capital fijo	...	...	...	
Entradas de IED				
Volumen	...	...	...	
Corrientes	...	-	-	
Indicadores de mercado				
Total de abonos a telefonía (por 100 hab.)	14	35	72	206
Abonos a telefonía móvil (% del tot. de abonos)	92.7	21	6	75
Usuarios de Internet (por 100 hab.)	1.2	44	12	202
Abonos a Internet de banda ancha (por 100 hab.)	0.2	...	50	164
Servidores de Internet seguros (n°)	7	28	40	173

	Valor 2013	Variación en % 2005-13	Variación en % 2013
Producción y empleo			
Valor añadido (mill. $EE.UU., 2011)	732	22	28
% del valor añadido total (2011)	0.9	-3	11
Comercio - Balanza de pagos (mill. $EE.UU.)			
Servicios de telecomunicaciones			
Importaciones	...	...	...
Exportaciones	...	...	...
Inversiones en el extranjero (mill. $EE.UU.)			
Salidas de IED			
Volumen	...	...	...
Corrientes	...	-	-

Finanza y seguros

	Valor 2013	Variación en % 2005-13	Variación en % 2013	Rango 2013
Inversión en la economía (mill. $ EE.UU.)				
Formación bruta de capital fijo	...	...	...	
Entradas de IED				
Volumen	...	...	...	
Corrientes	...	-	-	
Indicadores de mercado				
Crédito interno por el sector bancario (% del PIB)	...	...	...	
Diferencial de tasas de interés (%, 2012)	5	-1	0	76
Capitalización de mercado (% del PIB)	...	...	...	
Densidad de seguros ($EE.UU. por hab.)	...	...	...	
Penetración de los seguros (% del PIB)	...	...	...	
Producción y empleo				
Valor añadido (mill. $EE.UU., 2011)	95	32	42	
% del total de valor añadido (2011)	0.1	6	23	
Empleo (% del empleo tot.)	...	...	...	

	Valor 2013	Variación en % 2005-13	Variación en % 2013
Comercio - Balanza de pagos (mill. $EE.UU.)			
Servicios financieros			
Importaciones	...	...	...
Exportaciones	...	...	...
Servicios de seguros			
Importaciones	...	...	...
Exportaciones	...	...	...
Inversiones en el extranjero (mill. $EE.UU.)			
Salidas de IED			
Volumen	...	...	...
Corrientes	...	-	-

Namibia

	Valor 2013	Variación en % 2005-13	Variación en % 2013
Indicadores básicos			
PIB (mill. $EE.UU. corrientes)	12580	7	-6
Valor añadido servicios (% valor añadido tot., 2012)	51.1	0	-4
del cual: servicios de infraestructura	11.1		
Empleo en el sector de los servicios (miles)	...	...	...
% del empleo total	...	...	...
Exportaciones de servicios comerciales			
% del PIB	5.3	0	-13
% de las exportaciones de mercancías y servicios	12.8	-3	-20
IED en los servicios - Volumen (mill. $EE.UU.)			
Entradas (2010)	2913	17	77
Salidas	...	...	...
Sectores de servicios con compromisos AGCS (n°)	3	-	-
AIE sobre servicios notificados a la OMC (n°)	0	-	-

	Valor 2013	Variación en % 2005-13	Variación en % 2013	Rango 2013
Comercio - Balanza de pagos (mill. $EE.UU.)				
Importaciones de servicios comerciales	758	10	18	147
Transporte	385	14	23	137
Viajes	128	2	-17	142
Otros servicios comerciales	245	9	41	142
Exportaciones de servicios comerciales	672	7	-18	136
Transporte	123	24	-5	132
Viajes	411	2	-15	126
Otros servicios comerciales	138	28	-33	140
Comercio neto de servicios comerciales	-85	...	...	
Principales destinos				**Parte**
...	...	...	...	...
Ventas FATS (mill. $EE.UU.)				
Entradas	...	...	...	
Salidas	...	...	...	

Transporte

	Valor 2013	Variación en % 2005-13	Variación en % 2013	Particip. mundo
Inversión en la economía (mill. $EE.UU.)				
Formación bruta de capital fijo (2009) a	247	4	-27	
Entradas de IED				
Volumen (2010) a	3	17	73	
Corrientes	...	-	-	
Indicadores de mercado				
Aeropuertos internacionales (n°, 2005)	3	...	...	0.3%
Flota de aeronaves (n°, 2005)	10	...	...	0.0%
Flota de marina mercante ('000 TPM)	3	...	76	0.0%
Líneas ferroviarias, red tot. (km)	...	...	...	
Carreteras, red tot. (km, 2011)	45645	1	3	
Producción y empleo				
Valor añadido (mill. $EE.UU., 2012)	290	10	-4	
% del valor añadido total (2012)	2.5	1	-8	
Empleo (% del empleo tot.)	...	...	...	
Tráfico portuario de contenedores ('000 TEU, 2012)	112	...	4	0.0%
Pasajeros (mill. P-km)				
Por vía aérea	1363	...	-16	0.0%
Por ferrocarril	...	...	...	
Por carretera	...	...	...	
Carga (mill. ton-km)				
Por vía aérea	...	...	...	
Por ferrocarril	...	...	...	
Por carretera	...	...	...	

	Valor 2013	Variación en % 2005-13	Variación en % 2013	Particip. mundo
Comercio - Balanza de pagos (mill. $EE.UU.)				
Importaciones de servicios de transporte	385	14	23	0.0%
Por mar (2011)	67	13	22	
Por vía aérea (2011)	67	13	22	
Por otros medios (ferrocarril, carretera, etc.) (2011)	133	13	22	
Exportaciones de servicios de transporte	123	24	-5	0.0%
Por mar	...	...	...	
Por vía aérea (2011)	144	36	5	
Por otros medios (ferrocarril, carretera, etc.)	...	...	...	
Otros indicadores del comercio				
Carga internacional				
Por mar (mill. toneladas)	...	...	...	
Por vía aérea (mill. ton-km)	...	...	...	
Por carretera (mill. ton-km)	...	...	...	
Pasajeros intl. - Por vía aérea (mill. P-km)	1321	...	-16	0.0%
Inversiones en el extranjero (mill. $EE.UU.)				
Salidas de IED				
Volumen	...	...	...	
Corrientes	...	-	-	

Telecomunicaciones

	Valor 2013	Variación en % 2005-13	Variación en % 2013	Rango 2013
Inversión en la economía (mill. $ EE.UU.)				
Formación bruta de capital fijo	...	...	...	
Entradas de IED				
Volumen	...	...	...	
Corrientes	...	-	-	
Indicadores de mercado				
Total de abonos a telefonía (por 100 hab.)	118	19	15	117
Abonos a telefonía móvil (% del tot. de abonos)	93.3	3	1	70
Usuarios de Internet (por 100 hab.)	13.9	17	7	158
Abonos a Internet de banda ancha (por 100 hab.)	1.3	84	9	137
Servidores de Internet seguros (n°)	42	15	-7	126

	Valor 2013	Variación en % 2005-13	Variación en % 2013
Producción y empleo			
Valor añadido (mill. $EE.UU., 2012)	338	3	-5
% del valor añadido total (2012)	2.9	-5	-9
Comercio - Balanza de pagos (mill. $EE.UU.)			
Servicios de telecomunicaciones			
Importaciones (2011)	0	-2	1
Exportaciones	10	-6	-18
Inversiones en el extranjero (mill. $EE.UU.)			
Salidas de IED			
Volumen	...	...	...
Corrientes	...	-	-

Finanza y seguros

	Valor 2013	Variación en % 2005-13	Variación en % 2013	Rango 2013
Inversión en la economía (mill. $ EE.UU.)				
Formación bruta de capital fijo (2009) b	332	6	12	
Entradas de IED				
Volumen (2010)	2243	17	77	
Corrientes	...	-	-	
Indicadores de mercado				
Crédito interno por el sector bancario (% del PIB, 2012)	48.3	-2	-6	85
Diferencial de tasas de interés (%, 2012)	4.4	0	0	85
Capitalización de mercado (% del PIB, 2012)	9.7	8	5	91
Densidad de seguros ($EE.UU. por hab.)	409	7	-8	47
Penetración de los seguros (% del PIB)	7.7	0	-1	14
Producción y empleo				
Valor añadido (mill. $EE.UU., 2012)	670	13	4	
% del total de valor añadido (2012)	5.7	4	0	
Empleo (% del empleo tot.)	...	...	...	

	Valor 2013	Variación en % 2005-13	Variación en % 2013
Comercio - Balanza de pagos (mill. $EE.UU.)			
Servicios financieros			
Importaciones	3	-14	108
Exportaciones	5	76	62
Servicios de seguros			
Importaciones	13	4	-37
Exportaciones	1	24	-48
Inversiones en el extranjero (mill. $EE.UU.)			
Salidas de IED			
Volumen	...	...	...
Corrientes	...	-	-

a Se incluyen las comunicaciones.
b Se incluyen las actividades inmobiliarias, empresariales y de alquiler.

Descargar los datos:
www.wto.org/estadisticas

Nepal

	Valor 2013	Variación en % 2005-13	Variación en % 2013
Indicadores básicos			
PIB (mill. $EE.UU. corrientes)	19294	11	0
Valor añadido servicios (% valor añadido tot., 2012) a	49.1	0	4
del cual: servicios de infraestructura	13.6		
Empleo en el sector de los servicios (miles)	...	...	...
% del empleo total	...	...	...
Exportaciones de servicios comerciales			
% del PIB	5	5	25
% de las exportaciones de mercancías y servicios	49.2	10	14
IED en los servicios - Volumen (mill. $EE.UU.)			
Entradas	...	...	...
Salidas	...	...	...
Sectores de servicios con compromisos AGCS (n°)	77	-	-
AIE sobre servicios notificados a la OMC (n°)	0	-	-

	Valor 2013	Variación en % 2005-13	Variación en % 2013	Rango 2013
Comercio - Balanza de pagos (mill. $EE.UU.)				
Importaciones de servicios comerciales	964	11	9	137
Transporte	380	11	12	139
Viajes	419	13	1	102
Otros servicios comerciales	165	6	29	155
Exportaciones de servicios comerciales	962	17	25	129
Transporte	29	-1	-13	162
Viajes	433	16	23	123
Otros servicios comerciales	500	21	30	99
Comercio neto de servicios comerciales	-2	...	...	
Principales destinos				**Parte**
...	...	...	...	...
Ventas FATS (mill. $EE.UU.)				
Entradas	...	...	...	
Salidas	...	...	...	

Transporte

	Valor 2013	Variación en % 2005-13	Variación en % 2013	Particip. mundo
Inversión en la economía (mill. $EE.UU.)				
Formación bruta de capital fijo	...	...	...	
Entradas de IED				
Volumen	...	...	...	
Corrientes	...	-	-	
Indicadores de mercado				
Aeropuertos internacionales (n°, 2005)	1	...	...	0.1%
Flota de aeronaves (n°, 2005)	40	...	...	0.1%
Flota de marina mercante ('000 TPM)	...	...	...	
Líneas ferroviarias, red tot. (km)	...	...	...	
Carreteras, red tot. (km, 2008)	19875	4	4	
Producción y empleo				
Valor añadido (mill. $EE.UU., 2012) b	1455	11	2	
% del valor añadido total (2012) b	8.9	-1	5	
Empleo (% del empleo tot.)	...	...	...	
Tráfico portuario de contenedores ('000 TEU)	...	...	...	
Pasajeros (mill. P-km)				
Por vía aérea	...	...	...	
Por ferrocarril	...	...	...	
Por carretera	...	...	...	
Carga (mill. ton-km)				
Por vía aérea	...	...	...	
Por ferrocarril	...	...	...	
Por carretera	...	...	...	

	Valor 2013	Variación en % 2005-13	Variación en % 2013	Particip. mundo
Comercio - Balanza de pagos (mill. $EE.UU.)				
Importaciones de servicios de transporte	380	11	12	0.0%
Por mar	...	...	...	
Por vía aérea	...	...	...	
Por otros medios (ferrocarril, carretera, etc.)	...	...	...	
Exportaciones de servicios de transporte	29	-1	-13	0.0%
Por mar	...	...	...	
Por vía aérea	...	...	...	
Por otros medios (ferrocarril, carretera, etc.)	...	...	...	
Otros indicadores del comercio				
Carga internacional				
Por mar (mill. toneladas)	...	...	...	
Por vía aérea (mill. ton-km)	...	...	...	
Por carretera (mill. ton-km)	...	...	...	
Pasajeros intl. - Por vía aérea (mill. P-km)	...	...	...	
Inversiones en el extranjero (mill. $EE.UU.)				
Salidas de IED				
Volumen	...	...	...	
Corrientes	...	-	-	

Telecomunicaciones

	Valor 2013	Variación en % 2005-13	Variación en % 2013	Rango 2013
Inversión en la economía (mill. $ EE.UU.)				
Formación bruta de capital fijo	...	...	...	
Entradas de IED				
Volumen	...	...	...	
Corrientes	...	-	-	
Indicadores de mercado				
Total de abonos a telefonía (por 100 hab.)	75	51	17	155
Abonos a telefonía móvil (% del tot. de abonos)	95.9	15	1	49
Usuarios de Internet (por 100 hab.)	13.3	42	19	159
Abonos a Internet de banda ancha (por 100 hab.)	0.8	...	21	148
Servidores de Internet seguros (n°)	66	24	-3	110

	Valor 2013	Variación en % 2005-13	Variación en % 2013
Producción y empleo			
Valor añadido (mill. $EE.UU.)	...	...	...
% del valor añadido total	...	...	...
Comercio - Balanza de pagos (mill. $EE.UU.)			
Servicios de telecomunicaciones			
Importaciones	36	31	376
Exportaciones	355	32	54
Inversiones en el extranjero (mill. $EE.UU.)			
Salidas de IED			
Volumen	...	...	...
Corrientes	...	-	-

Finanza y seguros

	Valor 2013	Variación en % 2005-13	Variación en % 2013	Rango 2013
Inversión en la economía (mill. $ EE.UU.)				
Formación bruta de capital fijo	...	...	...	
Entradas de IED				
Volumen	...	...	...	
Corrientes	...	-	-	
Indicadores de mercado				
Crédito interno por el sector bancario (% del PIB, 2012)	68.3	7	2	63
Diferencial de tasas de interés (%, 2010)	4.4	-6	-20	95
Capitalización de mercado (% del PIB, 2012)	21.7	4	6	68
Densidad de seguros ($EE.UU. por hab.)	...	...	...	
Penetración de los seguros (% del PIB)	...	...	...	
Producción y empleo				
Valor añadido (mill. $EE.UU., 2012)	767	18	13	
% del total de valor añadido (2012)	4.7	6	17	
Empleo (% del empleo tot.)	...	...	...	

	Valor 2013	Variación en % 2005-13	Variación en % 2013
Comercio - Balanza de pagos (mill. $EE.UU.)			
Servicios financieros			
Importaciones	...	...	...
Exportaciones	...	...	...
Servicios de seguros			
Importaciones	29	1	-5
Exportaciones	2	-6	87
Inversiones en el extranjero (mill. $EE.UU.)			
Salidas de IED			
Volumen	...	...	...
Corrientes	...	-	-

a Se refiere al ejercicio fiscal que termina el 15 de julio.
b Se incluyen las comunicaciones.

Nicaragua

	Valor 2013	Variación en % 2005-13	Variación en % 2013
Indicadores básicos			
PIB (mill. $EE.UU. corrientes)	11256	7	6
Valor añadido servicios (% valor añadido tot., 2012)	48.6	...	-2
del cual: servicios de infraestructura	10.8		
Empleo en el sector de los servicios (miles, 2006)	995	1	1
% del empleo total (2006)	47.6	0	0
Exportaciones de servicios comerciales			
% del PIB	5.7	4	-4
% de las exportaciones de mercancías y servicios	12.2	-2	1
IED en los servicios - Volumen (mill. $EE.UU.)			
Entradas	...	...	...
Salidas	...	...	...
Sectores de servicios con compromisos AGCS (n°)	49	-	-
AIE sobre servicios notificados a la OMC (n°)	7	-	-

	Valor 2013	Variación en % 2005-13	Variación en % 2013	Rango 2013
Comercio - Balanza de pagos (mill. $EE.UU.)				
Importaciones de servicios comerciales	887	10	1	140
Transporte	445	8	-1	133
Viajes	273	15	14	118
Otros servicios comerciales	170	7	-9	154
Exportaciones de servicios comerciales	642	11	2	138
Transporte	57	7	26	151
Viajes	417	9	-1	125
Otros servicios comerciales	169	24	2	133
Comercio neto de servicios comerciales	-245	...	...	
Principales destinos				**Parte**
...	...	...	...	...
Ventas FATS (mill. $EE.UU.)				
Entradas	...	...	...	
Salidas	...	...	...	

Transporte

	Valor 2013	Variación en % 2005-13	Variación en % 2013	Particip. mundo
Inversión en la economía (mill. $EE.UU.)				
Formación bruta de capital fijo	...	...	...	
Entradas de IED				
Volumen	...	...	...	
Corrientes (2012)	4	-	-	
Indicadores de mercado				
Aeropuertos internacionales (n°, 2005)	1	...	...	0.1%
Flota de aeronaves (n°, 2005)	4	...	...	0.0%
Flota de marina mercante ('000 TPM)	3	3	0	0.0%
Líneas ferroviarias, red tot. (km)	...	...	...	
Carreteras, red tot. (km, 2011)	23647	4	7	
Producción y empleo				
Valor añadido (mill. $EE.UU., 2012)	362	...	13	
% del valor añadido total (2012)	3.8	...	4	
Empleo (% del empleo tot., 2006) a	4.3	1	1	
Tráfico portuario de contenedores ('000 TEU, 2012)	75	...	4	0.0%
Pasajeros (mill. P-km)				
Por vía aérea	...	...	...	
Por ferrocarril	...	...	...	
Por carretera (2011)	118	...	-4	
Carga (mill. ton-km)				
Por vía aérea	...	...	...	
Por ferrocarril	...	...	...	
Por carretera	...	...	...	

	Valor 2013	Variación en % 2005-13	Variación en % 2013	Particip. mundo
Comercio - Balanza de pagos (mill. $EE.UU.)				
Importaciones de servicios de transporte	445	8	-1	0.0%
Por mar (2008)	131	20	4	
Por vía aérea (2008)	130	14	7	
Por otros medios (ferrocarril, carretera, etc.) (2008)	85	6	14	
Exportaciones de servicios de transporte	57	7	26	0.0%
Por mar (2008)	12	20	9	
Por vía aérea (2008)	18	4	-5	
Por otros medios (ferrocarril, carretera, etc.) (2008)	16	12	8	
Otros indicadores del comercio				
Carga internacional				
Por mar (mill. toneladas)	...	...	...	
Por vía aérea (mill. ton-km)	...	...	...	
Por carretera (mill. ton-km)	...	...	...	
Pasajeros intl. - Por vía aérea (mill. P-km)	...	...	...	
Inversiones en el extranjero (mill. $EE.UU.)				
Salidas de IED				
Volumen	...	...	...	
Corrientes	...	-	-	

Telecomunicaciones

	Valor 2013	Variación en % 2005-13	Variación en % 2013	Rango 2013
Inversión en la economía (mill. $ EE.UU.)				
Formación bruta de capital fijo	...	...	...	
Entradas de IED				
Volumen	...	...	...	
Corrientes (2012)	124	-	-	
Indicadores de mercado				
Total de abonos a telefonía (por 100 hab.)	117	22	14	118
Abonos a telefonía móvil (% del tot. de abonos)	95.4	2	0	51
Usuarios de Internet (por 100 hab.)	15.5	25	15	152
Abonos a Internet de banda ancha (por 100 hab.)	2.2	36	28	125
Servidores de Internet seguros (n°)	51	21	-18	119

	Valor 2013	Variación en % 2005-13	Variación en % 2013
Producción y empleo			
Valor añadido (mill. $EE.UU., 2012)	258	...	6
% del valor añadido total (2012)	2.7	...	-3
Comercio - Balanza de pagos (mill. $EE.UU.)			
Servicios de telecomunicaciones			
Importaciones	22	20	-41
Exportaciones	153	24	5
Inversiones en el extranjero (mill. $EE.UU.)			
Salidas de IED			
Volumen	...	...	...
Corrientes	...	-	-

Finanza y seguros

	Valor 2013	Variación en % 2005-13	Variación en % 2013	Rango 2013
Inversión en la economía (mill. $ EE.UU.)				
Formación bruta de capital fijo	...	...	...	
Entradas de IED				
Volumen	...	...	...	
Corrientes (2012)	105	-	-	
Indicadores de mercado				
Crédito interno por el sector bancario (% del PIB, 2012)	43.4	-5	0	94
Diferencial de tasas de interés (%, 2012)	11	5	27	17
Capitalización de mercado (% del PIB)	...	...	...	
Densidad de seguros ($EE.UU. por hab.)	...	...	...	
Penetración de los seguros (% del PIB)	...	...	...	
Producción y empleo				
Valor añadido (mill. $EE.UU., 2012)	412	...	4	
% del total de valor añadido (2012)	4.3	...	-4	
Empleo (% del empleo tot., 2006)	0.8	-7	-7	

	Valor 2013	Variación en % 2005-13	Variación en % 2013
Comercio - Balanza de pagos (mill. $EE.UU.)			
Servicios financieros			
Importaciones	7	...	13
Exportaciones (2008)	0	...	...
Servicios de seguros			
Importaciones	73	7	8
Exportaciones	5	8	2
Inversiones en el extranjero (mill. $EE.UU.)			
Salidas de IED			
Volumen	...	...	...
Corrientes	...	-	-

a Se incluyen las comunicaciones.

Níger

	Valor 2013	Variación en % 2005-13	Variación en % 2013
Indicadores básicos			
PIB (mill. $EE.UU. corrientes)	7356	10	9
Valor añadido servicios (% valor añadido tot., 2012)	29.4	-2	-9
del cual: servicios de infraestructura	7.5		
Empleo en el sector de los servicios (miles)	...	...	...
% del empleo total	...	...	...
Exportaciones de servicios comerciales			
% del PIB (2011)	1.1	-13	-49
% de las exportaciones de mercancías y servicios	5.1	-16	-46
IED en los servicios - Volumen (mill. $EE.UU.)			
Entradas	...	...	...
Salidas	...	...	...
Sectores de servicios con compromisos AGCS (n°)	7	-	-
AIE sobre servicios notificados a la OMC (n°)	0	-	-

	Valor 2013	Variación en % 2005-13	Variación en % 2013	Rango 2013
Comercio - Balanza de pagos (mill. $EE.UU.)				
Importaciones de servicios comerciales (2011)	865	21	3	139
Transporte (2011)	630	20	17	116
Viajes (2011)	40	5	-57	173
Otros servicios comerciales (2011)	195	34	-9	149
Exportaciones de servicios comerciales (2011)	68	-3	-43	183
Transporte (2011)	5	-8	531	178
Viajes (2011)	51	3	-51	172
Otros servicios comerciales (2011)	12	-16	-8	183
Comercio neto de servicios comerciales (2011)	-797	...	...	
Principales destinos				**Parte**
...	...	...	...	...
Ventas FATS (mill. $EE.UU.)				
Entradas	...	...	...	
Salidas	...	...	...	

Transporte

	Valor 2013	Variación en % 2005-13	Variación en % 2013	Particip. mundo
Inversión en la economía (mill. $EE.UU.)				
Formación bruta de capital fijo (2011) a	228	16	-1	
Entradas de IED				
Volumen	...	...	...	
Corrientes	...	-	-	
Indicadores de mercado				
Aeropuertos internacionales (n°, 2005)	2	...	...	0.2%
Flota de aeronaves (n°, 2005)	1	...	...	0.0%
Flota de marina mercante ('000 TPM)	...	...	...	
Líneas ferroviarias, red tot. (km)	...	...	...	
Carreteras, red tot. (km, 2010)	19267	1	2	
Producción y empleo				
Valor añadido (mill. $EE.UU., 2012)	280	7	1	
% del valor añadido total (2012)	4.4	-3	-6	
Empleo (% del empleo tot.)	...	...	...	
Tráfico portuario de contenedores ('000 TEU)	...	...	...	
Pasajeros (mill. P-km)				
Por vía aérea	...	...	...	
Por ferrocarril	...	...	...	
Por carretera	...	...	...	
Carga (mill. ton-km)				
Por vía aérea	...	...	...	
Por ferrocarril	...	...	...	
Por carretera	...	...	...	

	Valor 2013	Variación en % 2005-13	Variación en % 2013	Particip. mundo
Comercio - Balanza de pagos (mill. $EE.UU.)				
Importaciones de servicios de transporte (2011)	630	20	17	0.1%
Por mar (2010)	213	50	-5	
Por vía aérea (2010)	58	-15	-24	
Por otros medios (ferrocarril, carretera, etc.) (2010)	266	39	15	
Exportaciones de servicios de transporte (2011)	5	-8	531	0.0%
Por mar (2007)	0	-54	22	
Por vía aérea (2010)	0	-22	48	
Por otros medios (ferrocarril, carretera, etc.) (2010)	0	-42	-94	
Otros indicadores del comercio				
Carga internacional				
Por mar (mill. toneladas)	...	...	...	
Por vía aérea (mill. ton-km)	...	...	...	
Por carretera (mill. ton-km)	...	...	...	
Pasajeros intl. - Por vía aérea (mill. P-km)	...	...	...	
Inversiones en el extranjero (mill. $EE.UU.)				
Salidas de IED				
Volumen	...	...	...	
Corrientes	...	-	-	

Telecomunicaciones

	Valor 2013	Variación en % 2005-13	Variación en % 2013	Rango 2013
Inversión en la economía (mill. $ EE.UU.)				
Formación bruta de capital fijo	...	...	...	
Entradas de IED				
Volumen	...	...	...	
Corrientes	...	-	-	
Indicadores de mercado				
Total de abonos a telefonía (por 100 hab.)	40	40	24	193
Abonos a telefonía móvil (% del tot. de abonos)	98.6	1	0	30
Usuarios de Internet (por 100 hab.)	1.7	29	21	197
Abonos a Internet de banda ancha (por 100 hab.)	0.0	...	100	185
Servidores de Internet seguros (n°)	3	15	-40	184

	Valor 2013	Variación en % 2005-13	Variación en % 2013
Producción y empleo			
Valor añadido (mill. $EE.UU., 2010)	90	14	3
% del valor añadido total (2010)	1.7	3	-2
Comercio - Balanza de pagos (mill. $EE.UU.)			
Servicios de telecomunicaciones			
Importaciones	...	...	...
Exportaciones	...	...	...
Inversiones en el extranjero (mill. $EE.UU.)			
Salidas de IED			
Volumen	...	...	...
Corrientes	...	-	-

Finanza y seguros

	Valor 2013	Variación en % 2005-13	Variación en % 2013	Rango 2013
Inversión en la economía (mill. $ EE.UU.)				
Formación bruta de capital fijo (2011) b	243	27	-10	
Entradas de IED				
Volumen	...	...	...	
Corrientes	...	-	-	
Indicadores de mercado				
Crédito interno por el sector bancario (% del PIB, 2012)	13.2	3	-5	148
Diferencial de tasas de interés (%)	...	...	...	
Capitalización de mercado (% del PIB)	...	...	...	
Densidad de seguros ($EE.UU. por hab.)	...	...	...	
Penetración de los seguros (% del PIB)	...	...	...	
Producción y empleo				
Valor añadido (mill. $EE.UU., 2012)	89	12	-1	
% del total de valor añadido (2012)	1.4	1	-9	
Empleo (% del empleo tot.)	...	...	...	

	Valor 2013	Variación en % 2005-13	Variación en % 2013
Comercio - Balanza de pagos (mill. $EE.UU.)			
Servicios financieros			
Importaciones (2011)	2	7	-89
Exportaciones (2011)	0	-15	-97
Servicios de seguros			
Importaciones (2011)	9	12	-62
Exportaciones (2011)	0	-43	-99
Inversiones en el extranjero (mill. $EE.UU.)			
Salidas de IED			
Volumen	...	...	...
Corrientes	...	-	-

a Se incluyen las comunicaciones.
b Se incluyen las actividades inmobiliarias, empresariales y de alquiler.

Nigeria

	Valor 2013	Variación en % 2005-13	Variación en % 2013
Indicadores básicos			
PIB (mill. $EE.UU. corrientes)	522638	21	14
Valor añadido servicios (% valor añadido tot., 2012)	25.6	2	7
del cual: servicios de infraestructura	4.0		
Empleo en el sector de los servicios (miles, 2007)	15518	...	...
% del empleo total (2007)	38.3	...	...
Exportaciones de servicios comerciales			
% del PIB	0.4	-14	-18
% de las exportaciones de mercancías y servicios	2	-3	-6
IED en los servicios - Volumen (mill. $EE.UU.)			
Entradas	...	...	...
Salidas	...	...	...
Sectores de servicios con compromisos AGCS (n°)	32	-	-
AIE sobre servicios notificados a la OMC (n°)	0	-	-

	Valor 2013	Variación en % 2005-13	Variación en % 2013	Rango 2013
Comercio - Balanza de pagos (mill. $EE.UU.)				
Importaciones de servicios comerciales	20513	16	-9	38
Transporte	8519	15	-13	32
Viajes	5898	49	-4	37
Otros servicios comerciales	6096	8	-8	47
Exportaciones de servicios comerciales	1928	4	-7	103
Transporte	1106	-2	-21	77
Viajes	541	33	-3	115
Otros servicios comerciales	280	27	136	120
Comercio neto de servicios comerciales	-18585	...	...	
Principales destinos				**Parte**
...	...	...	...	...
Ventas FATS (mill. $EE.UU.)				
Entradas	...	...	...	
Salidas	...	...	...	

Transporte

	Valor 2013	Variación en % 2005-13	Variación en % 2013	Particip. mundo
Inversión en la economía (mill. $EE.UU.)				
Formación bruta de capital fijo	...	...	...	
Entradas de IED				
Volumen	...	...	...	
Corrientes	...	-	-	
Indicadores de mercado				
Aeropuertos internacionales (n°, 2005)	4	...	...	0.3%
Flota de aeronaves (n°, 2005)	117	...	...	0.4%
Flota de marina mercante ('000 TPM)	3302	22	1	0.2%
Líneas ferroviarias, red tot. (km, 2007)	3528	0	0	0.3%
Carreteras, red tot. (km)	...	...	...	
Producción y empleo				
Valor añadido (mill. $EE.UU., 2012)	4233	5	16	
% del valor añadido total (2012)	1.6	-7	8	
Empleo (% del empleo tot., 2007) a	3.5	...	...	
Tráfico portuario de contenedores ('000 TEU, 2012)	111	...	4	0.0%
Pasajeros (mill. P-km)				
Por vía aérea	2478	...	-31	0.0%
Por ferrocarril (2005)	174	...	...	0.0%
Por carretera	...	...	...	
Carga (mill. ton-km)				
Por vía aérea (2008)	7	...	...	0.0%
Por ferrocarril (2005)	77	...	...	0.0%
Por carretera	...	...	...	

	Valor 2013	Variación en % 2005-13	Variación en % 2013	Particip. mundo
Comercio - Balanza de pagos (mill. $EE.UU.)				
Importaciones de servicios de transporte	8519	15	-13	0.7%
Por mar	...	...	...	
Por vía aérea	...	...	...	
Por otros medios (ferrocarril, carretera, etc.)	...	...	...	
Exportaciones de servicios de transporte	1106	-2	-21	0.1%
Por mar	...	...	...	
Por vía aérea	...	...	...	
Por otros medios (ferrocarril, carretera, etc.)	...	...	...	
Otros indicadores del comercio				
Carga internacional				
Por mar (mill. toneladas)	...	...	...	
Por vía aérea (mill. ton-km, 2008)	3	...	...	0.0%
Por carretera (mill. ton-km)	...	...	...	
Pasajeros intl. - Por vía aérea (mill. P-km)	940	...	-46	0.0%
Inversiones en el extranjero (mill. $EE.UU.)				
Salidas de IED				
Volumen	...	...	...	
Corrientes	...	-	-	

Telecomunicaciones

	Valor 2013	Variación en % 2005-13	Variación en % 2013	Rango 2013
Inversión en la economía (mill. $ EE.UU.)				
Formación bruta de capital fijo	...	...	...	
Entradas de IED				
Volumen	...	...	...	
Corrientes	...	-	-	
Indicadores de mercado				
Total de abonos a telefonía (por 100 hab.)	73	...	10	162
Abonos a telefonía móvil (% del tot. de abonos)	99.7	...	0	6
Usuarios de Internet (por 100 hab.)	38.0	34	16	113
Abonos a Internet de banda ancha (por 100 hab.)	0.0	...	0	192
Servidores de Internet seguros (n°)	291	37	-1	68

	Valor 2013	Variación en % 2005-13	Variación en % 2013
Producción y empleo			
Valor añadido (mill. $EE.UU., 2012)	2150	32	12
% del valor añadido total (2012)	0.8	17	5
Comercio - Balanza de pagos (mill. $EE.UU.)			
Servicios de telecomunicaciones			
Importaciones	520	17	39
Exportaciones	52	13	2
Inversiones en el extranjero (mill. $EE.UU.)			
Salidas de IED			
Volumen	...	...	...
Corrientes	...	-	-

Finanza y seguros

	Valor 2013	Variación en % 2005-13	Variación en % 2013	Rango 2013
Inversión en la economía (mill. $ EE.UU.)				
Formación bruta de capital fijo	...	...	...	
Entradas de IED				
Volumen	...	...	...	
Corrientes	...	-	-	
Indicadores de mercado				
Crédito interno por el sector bancario (% del PIB, 2012)	20.3	13	-4	132
Diferencial de tasas de interés (%, 2012)	8.4	2	-19	29
Capitalización de mercado (% del PIB, 2012)	12.3	-5	29	86
Densidad de seguros ($EE.UU. por hab.)	11	12	12	87
Penetración de los seguros (% del PIB)	0.6	-2	-2	87
Producción y empleo				
Valor añadido (mill. $EE.UU., 2012)	4056	22	-6	
% del total de valor añadido (2012)	1.6	8	-12	
Empleo (% del empleo tot., 2007)	0.3	...	...	

	Valor 2013	Variación en % 2005-13	Variación en % 2013
Comercio - Balanza de pagos (mill. $EE.UU.)			
Servicios financieros			
Importaciones	746	52	72
Exportaciones	22	9	96
Servicios de seguros			
Importaciones	571	85	-22
Exportaciones	4	28	131
Inversiones en el extranjero (mill. $EE.UU.)			
Salidas de IED			
Volumen	...	...	...
Corrientes	...	-	-

a Se incluyen las comunicaciones.

Noruega

	Valor 2013	Variación en % 2005-13	Variación en % 2013
Indicadores básicos			
PIB (mill. $EE.UU. corrientes)	512580	7	3
Valor añadido servicios (% valor añadido tot.)	48.3	-1	1
del cual: servicios de infraestructura	10.5		
Empleo en el sector de los servicios (miles, 2011)	1846	2	1
% del empleo total (2011)	70.2	0	0
Exportaciones de servicios comerciales			
% del PIB	7.9	-2	-8
% de las exportaciones de mercancías y servicios	20.9	...	-1
IED en los servicios - Volumen (mill. $EE.UU.)			
Entradas (2010)	74850	...	18
Salidas (2012)	70946	...	17
Sectores de servicios con compromisos AGCS (n°)	111	-	-
AIE sobre servicios notificados a la OMC (n°)	9	-	-

	Valor 2013	Variación en % 2005-13	Variación en % 2013	Rango 2013
Comercio - Balanza de pagos (mill. $EE.UU.)				
Importaciones de servicios comerciales	49417	7	2	26
Transporte	8527	-1	-12	31
Viajes	18749	8	11	17
Otros servicios comerciales	22141	12	1	21
Exportaciones de servicios comerciales	40524	4	-5	28
Transporte	15645	0	-9	17
Viajes	5563	7	4	44
Otros servicios comerciales	19316	8	-5	27
Comercio neto de servicios comerciales	-8893	...	...	
Principales destinos (2012)				**Parte**
1. Unión Europea (27)	24554	5	8	57.3%
2. Estados Unidos	2647	-14	-13	6.2%
3. Brasil	854	38	-17	2.0%
Ventas FATS (mill. $EE.UU.)				
Entradas (2011) a	39456	...	9	
Salidas (2011)	36744	...	25	

Transporte

	Valor 2013	Variación en % 2005-13	Variación en % 2013	Particip. mundo
Inversión en la economía (mill. $EE.UU.)				
Formación bruta de capital fijo	7915	6	22	
Entradas de IED				
Volumen (2010)	10289	...	8	
Corrientes (2008)	2619	-	-	
Indicadores de mercado				
Aeropuertos internacionales (n°, 2005)	11	...	...	1.0%
Flota de aeronaves (n°, 2005)	199	...	...	0.7%
Flota de marina mercante ('000 TPM)	20737	-2	0	1.3%
Líneas ferroviarias, red tot. (km, 2011)	4154	0	1	0.4%
Carreteras, red tot. (km, 2011)	93758	0	0	
Producción y empleo				
Valor añadido (mill. $EE.UU.)	20894	3	1	
% del valor añadido total	4.6	-4	-1	
Empleo (% del empleo tot.)	6.6	-1	-1	
Tráfico portuario de contenedores ('000 TEU, 2012)	364	...	4	0.1%
Pasajeros (mill. P-km)				
Por vía aérea (2010) b	5592	-3	-4	0.1%
Por ferrocarril (2012)	2764	2	4	0.1%
Por carretera (2011)	62777	1	2	
Carga (mill. ton-km)				
Por vía aérea (2010) b	4	-11	6	0.0%
Por ferrocarril (2005)	2395	...	...	0.0%
Por carretera (2011)	16965	1	-1	

	Valor 2013	Variación en % 2005-13	Variación en % 2013	Particip. mundo
Comercio - Balanza de pagos (mill. $EE.UU.)				
Importaciones de servicios de transporte	8527	-1	-12	0.7%
Por mar (2012)	5103	-6	2	
Por vía aérea (2012)	1061	5	-25	
Por otros medios (ferrocarril, carretera, etc.) (2012)	3525	17	12	
Exportaciones de servicios de transporte	15645	0	-9	1.7%
Por mar (2012)	12550	1	-1	
Por vía aérea (2012)	1245	15	10	
Por otros medios (ferrocarril, carretera, etc.) (2012)	3384	1	-6	
Otros indicadores del comercio				
Carga internacional				
Por mar (mill. toneladas)	109	-3	-6	
Por vía aérea (mill. ton-km, 2010) b	2	-6	22	0.0%
Por carretera (mill. ton-km, 2012)	1790	3	5	
Pasajeros intl. - Por vía aérea (mill. P-km, 2010) b	2676	-1	-5	0.1%
Inversiones en el extranjero (mill. $EE.UU.)				
Salidas de IED				
Volumen (2012)	11673	...	-5	
Corrientes (2008)	1737	-	-	

Telecomunicaciones

	Valor 2013	Variación en % 2005-13	Variación en % 2013	Rango 2013
Inversión en la economía (mill. $ EE.UU.)				
Formación bruta de capital fijo	1351	4	10	
Entradas de IED				
Volumen (2010)	4895	...	396	
Corrientes (2008)	-341	-	-	
Indicadores de mercado				
Total de abonos a telefonía (por 100 hab.)	143	0	-1	85
Abonos a telefonía móvil (% del tot. de abonos)	81.6	2	1	138
Usuarios de Internet (por 100 hab.)	95.1	2	0	3
Abonos a Internet de banda ancha (por 100 hab.)	36.4	7	0	8
Servidores de Internet seguros (n°)	8774	25	-7	18

	Valor 2013	Variación en % 2005-13	Variación en % 2013
Producción y empleo			
Valor añadido (mill. $EE.UU.)	3256	-1	-13
% del valor añadido total	0.7	-7	-15
Comercio - Balanza de pagos (mill. $EE.UU.)			
Servicios de telecomunicaciones			
Importaciones	852	18	-2
Exportaciones	928	15	16
Inversiones en el extranjero (mill. $EE.UU.)			
Salidas de IED			
Volumen (2012)	15939	...	84
Corrientes (2008)	-371	-	-

Finanza y seguros

	Valor 2013	Variación en % 2005-13	Variación en % 2013	Rango 2013
Inversión en la economía (mill. $ EE.UU.)				
Formación bruta de capital fijo	1567	12	8	
Entradas de IED				
Volumen (2010)	17350	...	18	
Corrientes (2007)	1589	-	-	
Indicadores de mercado				
Crédito interno por el sector bancario (% del PIB, 2006)	87	5	5	43
Diferencial de tasas de interés (%, 2009)	2	-2	12	123
Capitalización de mercado (% del PIB, 2012)	50.6	-3	13	40
Densidad de seguros ($EE.UU. por hab.)	4452	4	-1	8
Penetración de los seguros (% del PIB)	4.3	-2	-5	35
Producción y empleo				
Valor añadido (mill. $EE.UU.)	23726	11	17	
% del total de valor añadido	5.2	4	14	
Empleo (% del empleo tot.)	1.9	-1	-1	

	Valor 2013	Variación en % 2005-13	Variación en % 2013
Comercio - Balanza de pagos (mill. $EE.UU.)			
Servicios financieros			
Importaciones	2405	9	17
Exportaciones	2712	18	7
Servicios de seguros			
Importaciones	150	-12	52
Exportaciones	367	1	43
Inversiones en el extranjero (mill. $EE.UU.)			
Salidas de IED			
Volumen (2012)	13321	...	16
Corrientes (2007)	526	-	-

a No se incluyen las actividades de seguros y las actividades auxiliares a las actividades financieras y de seguros.
b Sólo abarca las aerolíneas SAS Braathens.

Nueva Zelandia

	Valor 2013	Variación en % 2005-13	Variación en % 2013
Indicadores básicos			
PIB (mill. $EE.UU. corrientes)	182594	6	6
Valor añadido servicios (% valor añadido tot., 2012)	69.0	0	0
del cual: servicios de infraestructura	...		
Empleo en el sector de los servicios (miles, 2011)	1492	2	2
% del empleo total (2011)	67.3	0	1
Exportaciones de servicios comerciales			
% del PIB	7.2	-2	-5
% de las exportaciones de mercancías y servicios	24.6	-3	-4
IED en los servicios - Volumen (mill. $EE.UU.)			
Entradas	...	...	...
Salidas	...	...	...
Sectores de servicios con compromisos AGCS (n°)	90	-	-
AIE sobre servicios notificados a la OMC (n°)	9	-	-

	Valor 2013	Variación en % 2005-13	Variación en % 2013	Rango 2013
Comercio - Balanza de pagos (mill. $EE.UU.)				
Importaciones de servicios comerciales	12212	5	2	55
Transporte	3088	1	0	56
Viajes	3868	5	4	46
Otros servicios comerciales	5256	9	0	53
Exportaciones de servicios comerciales	13067	4	1	48
Transporte	2035	2	1	60
Viajes	7472	2	5	36
Otros servicios comerciales	3560	10	-7	49
Comercio neto de servicios comerciales	855	...	...	
Principales destinos				**Parte**
...	...	...	...	...
Ventas FATS (mill. $EE.UU.)				
Entradas (2011) a	5814	...	...	
Salidas	...	...	...	

Transporte

	Valor 2013	Variación en % 2005-13	Variación en % 2013	Particip. mundo
Inversión en la economía (mill. $EE.UU.)				
Formación bruta de capital fijo (2010)	3168	6	14	
Entradas de IED				
Volumen (2011)	429	40	-5	
Corrientes	...	-	-	
Indicadores de mercado				
Aeropuertos internacionales (n°, 2005)	4	...	...	0.3%
Flota de aeronaves (n°, 2005)	155	...	...	0.6%
Flota de marina mercante ('000 TPM)	154	-1	0	0.0%
Líneas ferroviarias, red tot. (km)	...	...	...	
Carreteras, red tot. (km, 2011)	94202	0	0	
Producción y empleo				
Valor añadido (mill. $EE.UU., 2012) b	12407	4	5	
% del valor añadido total (2012) b	7.8	-2	0	
Empleo (% del empleo tot., 2011)	4.3	-1	3	
Tráfico portuario de contenedores ('000 TEU, 2012)	2799	8	11	0.5%
Pasajeros (mill. P-km)				
Por vía aérea	28604	...	-1	0.5%
Por ferrocarril	...	...	...	
Por carretera	...	...	...	
Carga (mill. ton-km)				
Por vía aérea	966	...	-1	0.5%
Por ferrocarril	...	...	...	
Por carretera (2011)	18110	1	4	

	Valor 2013	Variación en % 2005-13	Variación en % 2013	Particip. mundo
Comercio - Balanza de pagos (mill. $EE.UU.)				
Importaciones de servicios de transporte	3088	1	0	0.3%
Por mar	...	...	...	
Por vía aérea	...	...	...	
Por otros medios (ferrocarril, carretera, etc.)	...	...	...	
Exportaciones de servicios de transporte	2035	2	1	0.2%
Por mar	...	...	...	
Por vía aérea	...	...	...	
Por otros medios (ferrocarril, carretera, etc.)	...	...	...	
Otros indicadores del comercio				
Carga internacional				
Por mar (mill. toneladas)	37	7	5	
Por vía aérea (mill. ton-km)	955	...	-1	0.6%
Por carretera (mill. ton-km)	...	...	...	
Pasajeros intl. - Por vía aérea (mill. P-km)	24561	...	-1	0.7%
Inversiones en el extranjero (mill. $EE.UU.)				
Salidas de IED				
Volumen (2011)	964	...	1032	
Corrientes	...	-	-	

Telecomunicaciones

	Valor 2013	Variación en % 2005-13	Variación en % 2013	Rango 2013
Inversión en la economía (mill. $ EE.UU.)				
Formación bruta de capital fijo	...	...	...	
Entradas de IED				
Volumen (2011)	346	4	-90	
Corrientes	...	-	-	
Indicadores de mercado				
Total de abonos a telefonía (por 100 hab.)	147	2	-4	79
Abonos a telefonía móvil (% del tot. de abonos)	72.0	1	0	174
Usuarios de Internet (por 100 hab.)	82.8	4	1	25
Abonos a Internet de banda ancha (por 100 hab.)	29.2	18	5	26
Servidores de Internet seguros (n°)	4922	12	-24	24

	Valor 2013	Variación en % 2005-13	Variación en % 2013
Producción y empleo			
Valor añadido (mill. $EE.UU.)	...	...	...
% del valor añadido total	...	...	...
Comercio - Balanza de pagos (mill. $EE.UU.)			
Servicios de telecomunicaciones			
Importaciones	...	...	...
Exportaciones	...	...	...
Inversiones en el extranjero (mill. $EE.UU.)			
Salidas de IED			
Volumen (2010)	1366	42	2
Corrientes	...	-	-

Finanza y seguros

	Valor 2013	Variación en % 2005-13	Variación en % 2013	Rango 2013
Inversión en la economía (mill. $ EE.UU.)				
Formación bruta de capital fijo (2010)	1130	14	0	
Entradas de IED				
Volumen (2011)	28196	8	15	
Corrientes	...	-	-	
Indicadores de mercado				
Crédito interno por el sector bancario (% del PIB, 2010)	154	4	1	19
Diferencial de tasas de interés (%, 2012)	1.7	7	-7	113
Capitalización de mercado (% del PIB, 2012)	46.5	3	7	42
Densidad de seguros ($EE.UU. por hab.)	2423	8	3	23
Penetración de los seguros (% del PIB)	6.1	2	-1	22
Producción y empleo				
Valor añadido (mill. $EE.UU.)	...	...	...	
% del total de valor añadido	...	...	...	
Empleo (% del empleo tot., 2011)	3	-1	5	

	Valor 2013	Variación en % 2005-13	Variación en % 2013
Comercio - Balanza de pagos (mill. $EE.UU.)			
Servicios financieros			
Importaciones	370	14	6
Exportaciones	556	26	21
Servicios de seguros			
Importaciones	610	12	21
Exportaciones	37	4	8
Inversiones en el extranjero (mill. $EE.UU.)			
Salidas de IED			
Volumen (2011)	1419	10	99
Corrientes	...	-	-

a Se incluyen las actividades de los servicios financieros. Se refiere al ejercicio fiscal.
b Se incluyen las comunicaciones.

Omán

	Valor 2013	Variación en % 2005-13	Variación en % 2013
Indicadores básicos			
PIB (mill. $EE.UU. corrientes)	80570	13	3
Valor añadido servicios (% valor añadido tot., 2011)	26.1	-2	-11
del cual: servicios de infraestructura	8.7		
Empleo en el sector de los servicios (miles)	...	...	...
% del empleo total	...	...	...
Exportaciones de servicios comerciales			
% del PIB	4	3	8
% de las exportaciones de mercancías y servicios	5.4	1	3
IED en los servicios - Volumen (mill. $EE.UU.)			
Entradas (2010)	3983	26	13
Salidas (2007)	933	15	22
Sectores de servicios con compromisos AGCS (n°)	97	-	-
AIE sobre servicios notificados a la OMC (n°)	1	-	-

	Valor 2013	Variación en % 2005-13	Variación en % 2013	Rango 2013
Comercio - Balanza de pagos (mill. $EE.UU.)				
Importaciones de servicios comerciales	9939	15	14	62
Transporte	4382	20	21	50
Viajes	1389	10	8	66
Otros servicios comerciales	4168	14	10	62
Exportaciones de servicios comerciales	3199	17	11	85
Transporte	1170	19	12	76
Viajes	1222	14	12	87
Otros servicios comerciales	807	18	10	85
Comercio neto de servicios comerciales	-6739	...	...	
Principales destinos				**Parte**
...	...	...	...	...
Ventas FATS (mill. $EE.UU.)				
Entradas	...	...	...	
Salidas	...	...	...	

Transporte

	Valor 2013	Variación en % 2005-13	Variación en % 2013	Particip. mundo
Inversión en la economía (mill. $EE.UU.)				
Formación bruta de capital fijo (2009) a	998	27	-17	
Entradas de IED				
Volumen (2010) a	425	53	33	
Corrientes (2010) a	104	-	-	
Indicadores de mercado				
Aeropuertos internacionales (n°, 2005)	2	...	...	0.2%
Flota de aeronaves (n°, 2005)	42	...	...	0.2%
Flota de marina mercante ('000 TPM)	14	6	-3	0.0%
Líneas ferroviarias, red tot. (km)	...	...	...	
Carreteras, red tot. (km, 2011)	60230	7	1	
Producción y empleo				
Valor añadido (mill. $EE.UU., 2011)	2355	13	4	
% del valor añadido total (2011)	3.3	-2	-16	
Empleo (% del empleo tot.)	...	...	...	
Tráfico portuario de contenedores ('000 TEU, 2012)	3293	3	-9	0.5%
Pasajeros (mill. P-km)				
Por vía aérea	11330	27	10	0.2%
Por ferrocarril	...	...	...	
Por carretera	...	...	...	
Carga (mill. ton-km)				
Por vía aérea	251	46	4	0.1%
Por ferrocarril	...	...	...	
Por carretera	...	...	...	

	Valor 2013	Variación en % 2005-13	Variación en % 2013	Particip. mundo
Comercio - Balanza de pagos (mill. $EE.UU.)				
Importaciones de servicios de transporte	4382	20	21	0.4%
Por mar (2012)	2720	18	19	
Por vía aérea (2012)	902	24	11	
Por otros medios (ferrocarril, carretera, etc.)	...	...	...	
Exportaciones de servicios de transporte	1170	19	12	0.1%
Por mar (2012)	362	20	101	
Por vía aérea (2012)	684	19	-1	
Por otros medios (ferrocarril, carretera, etc.)	...	...	...	
Otros indicadores del comercio				
Carga internacional				
Por mar (mill. toneladas)	...	...	...	
Por vía aérea (mill. ton-km)	250	48	4	0.2%
Por carretera (mill. ton-km)	...	...	...	
Pasajeros intl. - Por vía aérea (mill. P-km)	10834	28	10	0.3%
Inversiones en el extranjero (mill. $EE.UU.)				
Salidas de IED				
Volumen (2007) a	166	-13	-38	
Corrientes	...	-	-	

Telecomunicaciones

	Valor 2013	Variación en % 2005-13	Variación en % 2013	Rango 2013
Inversión en la economía (mill. $ EE.UU.)				
Formación bruta de capital fijo	...	...	...	
Entradas de IED				
Volumen	...	...	...	
Corrientes	...	-	-	
Indicadores de mercado				
Total de abonos a telefonía (por 100 hab.)	164	13	-2	49
Abonos a telefonía móvil (% del tot. de abonos)	94.1	2	0	63
Usuarios de Internet (por 100 hab.)	66.5	33	11	54
Abonos a Internet de banda ancha (por 100 hab.)	2.6	22	22	122
Servidores de Internet seguros (n°)	228	48	23	74

	Valor 2013	Variación en % 2005-13	Variación en % 2013
Producción y empleo			
Valor añadido (mill. $EE.UU., 2011)	1145	13	8
% del valor añadido total (2011)	1.6	-2	-12
Comercio - Balanza de pagos (mill. $EE.UU.)			
Servicios de telecomunicaciones			
Importaciones	86	9	43
Exportaciones	96	13	28
Inversiones en el extranjero (mill. $EE.UU.)			
Salidas de IED			
Volumen	...	...	...
Corrientes	...	-	-

Finanza y seguros

	Valor 2013	Variación en % 2005-13	Variación en % 2013	Rango 2013
Inversión en la economía (mill. $ EE.UU.)				
Formación bruta de capital fijo (2008) b	1263	14	13	
Entradas de IED				
Volumen (2010)	2093	23	14	
Corrientes (2010)	257	-	-	
Indicadores de mercado				
Crédito interno por el sector bancario (% del PIB, 2012)	35.3	3	6	109
Diferencial de tasas de interés (%, 2012)	3	-3	-11	101
Capitalización de mercado (% del PIB, 2012)	25.7	-9	-9	64
Densidad de seguros ($EE.UU. por hab.)	321	...	8	54
Penetración de los seguros (% del PIB)	1.1	...	0	76
Producción y empleo				
Valor añadido (mill. $EE.UU., 2011)	2740	15	8	
% del total de valor añadido (2011)	3.8	0	-12	
Empleo (% del empleo tot.)	...	...	...	

	Valor 2013	Variación en % 2005-13	Variación en % 2013
Comercio - Balanza de pagos (mill. $EE.UU.)			
Servicios financieros			
Importaciones	...	...	...
Exportaciones	...	...	...
Servicios de seguros			
Importaciones	879	15	8
Exportaciones	47	32	13
Inversiones en el extranjero (mill. $EE.UU.)			
Salidas de IED			
Volumen (2007)	556	36	69
Corrientes	...	-	-

a Se incluyen las comunicaciones.
b Se incluyen las actividades inmobiliarias, empresariales y de alquiler.

Países Bajos

	Valor 2013	Variación en % 2005-13	Variación en % 2013
Indicadores básicos			
PIB (mill. $EE.UU. corrientes)	800173	3	4
Valor añadido servicios (% valor añadido tot., 2012)	68.3	0	-1
del cual: servicios de infraestructura	14.5		
Empleo en el sector de los servicios (miles, 2012)	6676	1	0
% del empleo total (2012)	76.9	0	0
Exportaciones de servicios comerciales			
% del PIB	18.3	3	8
% de las exportaciones de mercancías y servicios	20.9	0	7
IED en los servicios - Volumen (mill. $EE.UU.)			
Entradas (2012)	286076	...	-2
Salidas (2012)	407333	...	-11
Sectores de servicios con compromisos AGCS (n°)	115	-	-
AIE sobre servicios notificados a la OMC (n°)	14	-	-

	Valor 2013	Variación en % 2005-13	Variación en % 2013	Rango 2013
Comercio - Balanza de pagos (mill. $EE.UU.)				
Importaciones de servicios comerciales	127420	5	7	8
Transporte	21115	4	0	17
Viajes	20487	3	2	16
Otros servicios comerciales	85818	6	10	8
Exportaciones de servicios comerciales	146654	6	12	7
Transporte	32776	5	12	10
Viajes	15579	5	13	20
Otros servicios comerciales	98299	7	12	8
Comercio neto de servicios comerciales	19234	...	...	
Principales destinos (2012)				**Parte**
1. Unión Europea (27)	75114	6	-6	57.3%
2. Estados Unidos	12601	3	0	9.6%
3. Suiza	5957	10	-4	4.5%
Ventas FATS (mill. $EE.UU.)				
Entradas (2011)	113321	...	11	
Salidas	...	...	...	

Transporte

	Valor 2013	Variación en % 2005-13	Variación en % 2013	Particip. mundo
Inversión en la economía (mill. $EE.UU.)				
Formación bruta de capital fijo (2011)	10571	8	10	
Entradas de IED				
Volumen (2012)	38240	...	-5	
Corrientes (2012)	1918	-	-	
Indicadores de mercado				
Aeropuertos internacionales (n°, 2005)	5	...	...	0.4%
Flota de aeronaves (n°, 2005)	245	...	...	0.9%
Flota de marina mercante ('000 TPM)	8505	1	2	0.5%
Líneas ferroviarias, red tot. (km, 2011)	3016	1	0	0.3%
Carreteras, red tot. (km, 2011)	137692	0	0	
Producción y empleo				
Valor añadido (mill. $EE.UU., 2012)	30666	1	-6	
% del valor añadido total (2012)	4.4	-2	1	
Empleo (% del empleo tot., 2012)	4.6	-1	0	
Tráfico portuario de contenedores ('000 TEU, 2012)	12104	4	0	2.0%
Pasajeros (mill. P-km)				
Por vía aérea	98681	...	4	1.7%
Por ferrocarril	17018	2	0	0.6%
Por carretera (2011)	166700	1	9	
Carga (mill. ton-km)				
Por vía aérea	5751	...	-4	3.1%
Por ferrocarril	...	...	...	
Por carretera (2011)	75747	-2	0	

	Valor 2013	Variación en % 2005-13	Variación en % 2013	Particip. mundo
Comercio - Balanza de pagos (mill. $EE.UU.)				
Importaciones de servicios de transporte	21115	4	0	1.8%
Por mar (2012)	6473	0	-4	
Por vía aérea (2012)	4591	-1	0	
Por otros medios (ferrocarril, carretera, etc.) (2012)	10087	16	-1	
Exportaciones de servicios de transporte	32776	5	12	3.6%
Por mar (2012)	9019	-1	3	
Por vía aérea (2012)	9011	0	-2	
Por otros medios (ferrocarril, carretera, etc.) (2012)	11311	21	-5	
Otros indicadores del comercio				
Carga internacional				
Por mar (mill. toneladas, 2009)	153	6	3	2.0%
Por vía aérea (mill. ton-km)	5751	3	-4	3.6%
Por carretera (mill. ton-km, 2011)	18384	-4	-2	
Pasajeros intl. - Por vía aérea (mill. P-km)	97678	5	4	2.7%
Inversiones en el extranjero (mill. $EE.UU.)				
Salidas de IED				
Volumen (2012)	30066	...	2	
Corrientes (2012)	2879	-	-	

Telecomunicaciones

	Valor 2013	Variación en % 2005-13	Variación en % 2013	Rango 2013
Inversión en la economía (mill. $ EE.UU.)				
Formación bruta de capital fijo (2011)	2975	0	10	
Entradas de IED				
Volumen (2012)	17839	...	17	
Corrientes (2012)	5278	-	-	
Indicadores de mercado				
Total de abonos a telefonía (por 100 hab.)	156	1	-3	62
Abonos a telefonía móvil (% del tot. de abonos)	72.8	1	-1	170
Usuarios de Internet (por 100 hab.)	94.0	2	1	7
Abonos a Internet de banda ancha (por 100 hab.)	40.1	6	1	5
Servidores de Internet seguros (n°)	40030	29	-15	6

	Valor 2013	Variación en % 2005-13	Variación en % 2013
Producción y empleo			
Valor añadido (mill. $EE.UU., 2012)	10656	-1	-10
% del valor añadido total(2012)	1.5	-4	-3
Comercio - Balanza de pagos (mill. $EE.UU.)			
Servicios de telecomunicaciones			
Importaciones (2012)	1920	2	1
Exportaciones (2012)	1833	0	-21
Inversiones en el extranjero (mill. $EE.UU.)			
Salidas de IED			
Volumen (2012)	35460	...	-9
Corrientes (2012)	1153	-	-

Finanza y seguros

	Valor 2013	Variación en % 2005-13	Variación en % 2013	Rango 2013
Inversión en la economía (mill. $ EE.UU.)				
Formación bruta de capital fijo (2011)	8010	4	51	
Entradas de IED				
Volumen (2012)	60337	...	-10	
Corrientes (2012)	-4681	-	-	
Indicadores de mercado				
Crédito interno por el sector bancario (% del PIB, 2012)	215.6	3	2	5
Diferencial de tasas de interés (%, 2012)	-1.1	...	83	118
Capitalización de mercado (% del PIB, 2012)	84.5	-1	18	19
Densidad de seguros ($EE.UU. por hab.)	6012	6	6	2
Penetración de los seguros (% del PIB)	12.6	4	2	4
Producción y empleo				
Valor añadido (mill. $EE.UU., 2012)	59595	5	0	
% del total de valor añadido (2012)	8.6	2	8	
Empleo (% del empleo tot., 2012)	3	-2	-2	

	Valor 2013	Variación en % 2005-13	Variación en % 2013
Comercio - Balanza de pagos (mill. $EE.UU.)			
Servicios financieros			
Importaciones	1657	1	-7
Exportaciones	1484	4	-1
Servicios de seguros			
Importaciones	1154	5	1
Exportaciones	695	6	2
Inversiones en el extranjero (mill. $EE.UU.)			
Salidas de IED			
Volumen (2012)	204880	...	-17
Corrientes (2012)	-15065	-	-

Pakistán

	Valor 2013	Variación en % 2005-13	Variación en % 2013
Indicadores básicos			
PIB (mill. $EE.UU. corrientes)	236625	10	5
Valor añadido servicios (% valor añadido tot., 2011)	47.7	1	-1
del cual: servicios de infraestructura	18.9		
Empleo en el sector de los servicios (miles, 2008)	17257	3	2
% del empleo total (2008)	35.2	-1	-1
Exportaciones de servicios comerciales			
% del PIB	1.4	-4	-3
% de las exportaciones de mercancías y servicios	11.5	0	0
IED en los servicios - Volumen (mill. $EE.UU.)			
Entradas	...	...	...
Salidas (2007)	1205	...	25
Sectores de servicios con compromisos AGCS (n°)	45	-	-
AIE sobre servicios notificados a la OMC (n°)	2	-	-

	Valor 2013	Variación en % 2005-13	Variación en % 2013	Rango 2013
Comercio - Balanza de pagos (mill. $EE.UU.)				
Importaciones de servicios comerciales	7099	0	-6	66
Transporte	3480	4	5	55
Viajes	1073	-2	-24	74
Otros servicios comerciales	2546	-3	-9	68
Exportaciones de servicios comerciales	3284	6	2	84
Transporte	1217	2	-12	74
Viajes	287	6	-15	138
Otros servicios comerciales	1780	11	18	67
Comercio neto de servicios comerciales	-3815	...	...	
Principales destinos (2012)				**Parte**
1. United States	1072	...	12	33.3%
2. United Arab Emirates	370	...	-14	11.5%
3. Saudi Arabia, Kingdom of	200	...	-12	6.2%
Ventas FATS (mill. $EE.UU.)				
Entradas	...	...	...	
Salidas	...	...	...	

Transporte

	Valor 2013	Variación en % 2005-13	Variación en % 2013	Particip. mundo
Inversión en la economía (mill. $EE.UU.)				
Formación bruta de capital fijo (2011) a, b	2602	-6	-30	
Entradas de IED				
Volumen (2012) b	3630	...	...	
Corrientes (2011)	49	-	-	
Indicadores de mercado				
Aeropuertos internacionales (n°, 2005)	9	...	...	0.8%
Flota de aeronaves (n°, 2005)	52	...	...	0.2%
Flota de marina mercante ('000 TPM)	688	5	5	0.0%
Líneas ferroviarias, red tot. (km, 2011)	7791	0	0	0.8%
Carreteras, red tot. (km, 2011)	262567	0	0	
Producción y empleo				
Valor añadido (mill. $EE.UU., 2011) a, b	24824	12	15	
% del valor añadido total (2011) a, b	12.5	0	-4	
Empleo (% del empleo tot., 2008) b	5.5	-2	1	
Tráfico portuario de contenedores ('000 TEU, 2012)	2281	4	4	0.4%
Pasajeros (mill. P-km)				
Por vía aérea	17989	7	0	0.3%
Por ferrocarril (2011)	20619	-3	...	0.7%
Por carretera (2011)	322765	3	8	
Carga (mill. ton-km)				
Por vía aérea	254	-2	-11	0.1%
Por ferrocarril (2011)	1757	-16	...	0.0%
Por carretera (2011)	177954	5	9	

	Valor 2013	Variación en % 2005-13	Variación en % 2013	Particip. mundo
Comercio - Balanza de pagos (mill. $EE.UU.)				
Importaciones de servicios de transporte	3480	4	5	0.3%
Por mar (2008)	2824	19	32	
Por vía aérea (2008)	1317	12	17	
Por otros medios (ferrocarril, carretera, etc.) (2008)	69	51	283	
Exportaciones de servicios de transporte	1217	2	-12	0.1%
Por mar (2008)	243	11	53	
Por vía aérea (2008)	984	3	8	
Por otros medios (ferrocarril, carretera, etc.)	...	...	...	
Otros indicadores del comercio				
Carga internacional				
Por mar (mill. toneladas, 2010)	20	12	0	0.2%
Por vía aérea (mill. ton-km)	230	-2	-11	0.1%
Por carretera (mill. ton-km)	...	...	...	
Pasajeros intl. - Por vía aérea (mill. P-km)	14865	6	-1	0.4%
Inversiones en el extranjero (mill. $EE.UU.)				
Salidas de IED				
Volumen (2012) b	-5	...	-128	
Corrientes	…	-	-	

Telecomunicaciones

	Valor 2013	Variación en % 2005-13	Variación en % 2013	Rango 2013
Inversión en la economía (mill. $ EE.UU.)				
Formación bruta de capital fijo	...	...	...	
Entradas de IED				
Volumen	...	...	...	
Corrientes (2011)	-154	-	-	
Indicadores de mercado				
Total de abonos a telefonía (por 100 hab.)	74	26	5	161
Abonos a telefonía móvil (% del tot. de abonos)	95.2	4	0	54
Usuarios de Internet (por 100 hab.)	10.9	7	9	165
Abonos a Internet de banda ancha (por 100 hab.)	0.6	66	13	151
Servidores de Internet seguros (n°)	233	22	2	73

	Valor 2013	Variación en % 2005-13	Variación en % 2013
Producción y empleo			
Valor añadido (mill. $EE.UU.)	...	...	...
% del valor añadido total	...	...	...
Comercio - Balanza de pagos (mill. $EE.UU.)			
Servicios de telecomunicaciones			
Importaciones	210	14	10
Exportaciones	553	9	75
Inversiones en el extranjero (mill. $EE.UU.)			
Salidas de IED			
Volumen	...	...	...
Corrientes	...	-	-

Finanza y seguros

	Valor 2013	Variación en % 2005-13	Variación en % 2013	Rango 2013
Inversión en la economía (mill. $ EE.UU.)				
Formación bruta de capital fijo (2011) a, c	3731	6	14	
Entradas de IED				
Volumen	...	...	...	
Corrientes (2011)	27	-	-	
Indicadores de mercado				
Crédito interno por el sector bancario (% del PIB, 2012)	45.8	0	7	90
Diferencial de tasas de interés (%, 2012)	5.5	-2	-11	65
Capitalización de mercado (% del PIB, 2012)	19.4	-10	27	74
Densidad de seguros ($EE.UU. por hab.)	9	8	3	88
Penetración de los seguros (% del PIB)	0.7	0	-1	84
Producción y empleo				
Valor añadido (mill. $EE.UU., 2011) a, c	12583	11	12	
% del total de valor añadido (2011) a, c	6.4	-1	-7	
Empleo (% del empleo tot.)	...	...	...	

	Valor 2013	Variación en % 2005-13	Variación en % 2013
Comercio - Balanza de pagos (mill. $EE.UU.)			
Servicios financieros			
Importaciones	175	4	54
Exportaciones	70	5	63
Servicios de seguros			
Importaciones	243	9	-14
Exportaciones	58	8	10
Inversiones en el extranjero (mill. $EE.UU.)			
Salidas de IED			
Volumen (2007)	912	...	19
Corrientes	...	-	-

a Se refiere al ejercicio fiscal que termina el 30 de junio.
b Se incluyen las comunicaciones.
c Se incluyen las actividades inmobiliarias, empresariales y de alquiler.

Panamá

	Valor 2013	Variación en % 2005-13	Variación en % 2013
Indicadores básicos			
PIB (mill. $EE.UU. corrientes)	42648	14	12
Valor añadido servicios (% valor añadido tot., 2011)	75.8	1	1
del cual: servicios de infraestructura	27.0		
Empleo en el sector de los servicios (miles, 2012)	700	...	6
% del empleo total (2012)	63.7	...	1
Exportaciones de servicios comerciales			
% del PIB	22.6	1	-7
% de las exportaciones de mercancías y servicios	35.5	2	8
IED en los servicios - Volumen (mill. $EE.UU.)			
Entradas (2010)	16886	17	14
Salidas	...	...	...
Sectores de servicios con compromisos AGCS (n°)	70	-	-
AIE sobre servicios notificados a la OMC (n°)	12	-	-

	Valor 2013	Variación en % 2005-13	Variación en % 2013	Rango 2013
Comercio - Balanza de pagos (mill. $EE.UU.)				
Importaciones de servicios comerciales	4642	13	13	74
Transporte	2188	11	-4	67
Viajes	830	15	64	83
Otros servicios comerciales	1624	15	23	82
Exportaciones de servicios comerciales	9624	15	4	56
Transporte	4802	13	2	39
Viajes	3316	20	8	56
Otros servicios comerciales	1505	12	3	69
Comercio neto de servicios comerciales	4982	...	...	
Principales destinos				**Parte**
...	...	...	...	...
Ventas FATS (mill. $EE.UU.)				
Entradas	...	...	...	
Salidas	...	...	...	

Transporte

	Valor 2013	Variación en % 2005-13	Variación en % 2013	Particip. mundo
Inversión en la economía (mill. $EE.UU.)				
Formación bruta de capital fijo	...	...	...	
Entradas de IED				
Volumen (2010) a	4099	11	18	
Corrientes (2010) a	634	-	-	
Indicadores de mercado				
Aeropuertos internacionales (n°, 2005)	2	...	...	0.2%
Flota de aeronaves (n°, 2005)	55	...	...	0.2%
Flota de marina mercante ('000 TPM)	348112	7	5	21.4%
Líneas ferroviarias, red tot. (km)	...	...	...	
Carreteras, red tot. (km, 2011)	15327	4	1	
Producción y empleo				
Valor añadido (mill. $EE.UU., 2011)	4833	16	20	
% del valor añadido total (2011)	16.2	3	4	
Empleo (% del empleo tot., 2012)	6.2	...	8	
Tráfico portuario de contenedores ('000 TEU, 2012)	7188	13	4	1.2%
Pasajeros (mill. P-km)				
Por vía aérea	21076	...	16	0.4%
Por ferrocarril	...	...	...	
Por carretera	...	...	...	
Carga (mill. ton-km)				
Por vía aérea	91	...	14	0.0%
Por ferrocarril	...	...	...	
Por carretera	...	...	...	

	Valor 2013	Variación en % 2005-13	Variación en % 2013	Particip. mundo
Comercio - Balanza de pagos (mill. $EE.UU.)				
Importaciones de servicios de transporte	2188	11	-4	0.2%
Por mar	1481	9	-5	
Por vía aérea	708	18	-1	
Por otros medios (ferrocarril, carretera, etc.)	...	...	...	
Exportaciones de servicios de transporte	4802	13	2	0.5%
Por mar	2862	9	-8	
Por vía aérea	1941	23	19	
Por otros medios (ferrocarril, carretera, etc.)	...	...	...	
Otros indicadores del comercio				
Carga internacional				
Por mar (mill. toneladas)	...	...	...	
Por vía aérea (mill. ton-km)	91	...	14	0.1%
Por carretera (mill. ton-km)	...	...	...	
Pasajeros intl. - Por vía aérea (mill. P-km)	20987	...	16	0.6%
Inversiones en el extranjero (mill. $EE.UU.)				
Salidas de IED				
Volumen	...	...	...	
Corrientes	...	-	-	

Telecomunicaciones

	Valor 2013	Variación en % 2005-13	Variación en % 2013	Rango 2013
Inversión en la economía (mill. $ EE.UU.)				
Formación bruta de capital fijo	...	...	...	
Entradas de IED				
Volumen	...	...	...	
Corrientes	...	-	-	
Indicadores de mercado				
Total de abonos a telefonía (por 100 hab.)	178	13	0	28
Abonos a telefonía móvil (% del tot. de abonos)	91.5	2	0	89
Usuarios de Internet (por 100 hab.)	42.9	18	6	105
Abonos a Internet de banda ancha (por 100 hab.)	7.7	40	-1	93
Servidores de Internet seguros (n°)	347	8	-32	64

	Valor 2013	Variación en % 2005-13	Variación en % 2013
Producción y empleo			
Valor añadido (mill. $EE.UU., 2011)	806	13	14
% del valor añadido total (2011)	2.7	0	-1
Comercio - Balanza de pagos (mill. $EE.UU.)			
Servicios de telecomunicaciones			
Importaciones	62	12	-11
Exportaciones	322	12	0
Inversiones en el extranjero (mill. $EE.UU.)			
Salidas de IED			
Volumen	...	...	...
Corrientes	...	-	-

Finanza y seguros

	Valor 2013	Variación en % 2005-13	Variación en % 2013	Rango 2013
Inversión en la economía (mill. $ EE.UU.)				
Formación bruta de capital fijo	...	...	...	
Entradas de IED				
Volumen (2010)	6417	18	9	
Corrientes (2010)	548	-	-	
Indicadores de mercado				
Crédito interno por el sector bancario (% del PIB, 2012)	85	-1	1	47
Diferencial de tasas de interés (%, 2012)	4.8	-3	4	81
Capitalización de mercado (% del PIB, 2012)	33	0	3	56
Densidad de seguros ($EE.UU. por hab.)	322	12	2	53
Penetración de los seguros (% del PIB)	3	1	-4	47
Producción y empleo				
Valor añadido (mill. $EE.UU., 2011)	2423	10	15	
% del total de valor añadido (2011)	8.1	-2	-1	
Empleo (% del empleo tot., 2012)	3.4	...	-3	

	Valor 2013	Variación en % 2005-13	Variación en % 2013
Comercio - Balanza de pagos (mill. $EE.UU.)			
Servicios financieros			
Importaciones	608	18	-5
Exportaciones	566	14	-16
Servicios de seguros			
Importaciones	192	8	-9
Exportaciones	276	31	79
Inversiones en el extranjero (mill. $EE.UU.)			
Salidas de IED			
Volumen	...	...	...
Corrientes	...	-	-

a Se incluyen las comunicaciones.

Descargar los datos:
www.wto.org/estadisticas

Paraguay

	Valor 2013	Variación en % 2005-13	Variación en % 2013
Indicadores básicos			
PIB (mill. $EE.UU. corrientes)	29949	17	22
Valor añadido servicios (% valor añadido tot., 2011)	41.2	2	10
del cual: servicios de infraestructura	10.2		
Empleo en el sector de los servicios (miles, 2012)	1183	...	6
% del empleo total (2008)	24.0	...	2
Exportaciones de servicios comerciales			
% del PIB	2.3	-13	-5
% de las exportaciones de mercancías y servicios	4.8	-14	-1
IED en los servicios - Volumen (mill. $EE.UU.)			
Entradas (2012)	3144	22	14
Salidas	...	...	...
Sectores de servicios con compromisos AGCS (n°)	9	-	-
AIE sobre servicios notificados a la OMC (n°)	1	-	-

	Valor 2013	Variación en % 2005-13	Variación en % 2013	Rango 2013
Comercio - Balanza de pagos (mill. $EE.UU.)				
Importaciones de servicios comerciales	1049	16	16	133
Transporte	658	17	12	118
Viajes	243	15	18	122
Otros servicios comerciales	148	10	35	156
Exportaciones de servicios comerciales	686	1	15	135
Transporte	374	20	28	103
Viajes	273	17	3	139
Otros servicios comerciales	39	-26	1	163
Comercio neto de servicios comerciales	-363	...	...	
Principales destinos				**Parte**
...	...	...	...	...
Ventas FATS (mill. $EE.UU.)				
Entradas	...	...	...	
Salidas	...	...	...	

Transporte

	Valor 2013	Variación en % 2005-13	Variación en % 2013	Particip. mundo
Inversión en la economía (mill. $EE.UU.)				
Formación bruta de capital fijo	...	...	...	
Entradas de IED				
Volumen (2012)	337	27	-25	
Corrientes (2012)	-193	-	-	
Indicadores de mercado				
Aeropuertos internacionales (n°, 2005)	2	...	...	0.2%
Flota de aeronaves (n°, 2005)	0	...	...	0.0%
Flota de marina mercante ('000 TPM)	59	3	-6	0.0%
Líneas ferroviarias, red tot. (km)	...	...	...	
Carreteras, red tot. (km, 2011)	32404	2	1	
Producción y empleo				
Valor añadido (mill. $EE.UU., 2011)	734	14	16	
% del valor añadido total (2011)	3.1	-5	-11	
Empleo (% del empleo tot., 2008) a	4.2	...	13	
Tráfico portuario de contenedores ('000 TEU, 2012)	9	...	4	0.0%
Pasajeros (mill. P-km)				
Por vía aérea	...	...	...	
Por ferrocarril	...	...	...	
Por carretera (2010)	5932	...	...	
Carga (mill. ton-km)				
Por vía aérea	...	...	...	
Por ferrocarril	...	...	...	
Por carretera (2010)	11785	...	...	

	Valor 2013	Variación en % 2005-13	Variación en % 2013	Particip. mundo
Comercio - Balanza de pagos (mill. $EE.UU.)				
Importaciones de servicios de transporte	658	17	12	0.1%
Por mar	109	19	10	
Por vía aérea	279	19	14	
Por otros medios (ferrocarril, carretera, etc.)	270	15	10	
Exportaciones de servicios de transporte	374	20	28	0.0%
Por mar	...	...	...	
Por vía aérea	18	8	0	
Por otros medios (ferrocarril, carretera, etc.)	356	21	29	
Otros indicadores del comercio				
Carga internacional				
Por mar (mill. toneladas)	...	...	...	
Por vía aérea (mill. ton-km)	...	...	...	
Por carretera (mill. ton-km)	...	...	...	
Pasajeros intl. - Por vía aérea (mill. P-km)	...	...	...	
Inversiones en el extranjero (mill. $EE.UU.)				
Salidas de IED				
Volumen	...	...	...	
Corrientes	...	-	-	

Telecomunicaciones

	Valor 2013	Variación en % 2005-13	Variación en % 2013	Rango 2013
Inversión en la economía (mill. $ EE.UU.)				
Formación bruta de capital fijo	...	...	...	
Entradas de IED				
Volumen (2012)	582	17	31	
Corrientes (2012)	96	-	-	
Indicadores de mercado				
Total de abonos a telefonía (por 100 hab.)	110	14	2	125
Abonos a telefonía móvil (% del tot. de abonos)	94.6	1	0	60
Usuarios de Internet (por 100 hab.)	36.9	21	26	120
Abonos a Internet de banda ancha (por 100 hab.)	1.6	43	33	132
Servidores de Internet seguros (n°)	105	38	44	95

	Valor 2013	Variación en % 2005-13	Variación en % 2013
Producción y empleo			
Valor añadido (mill. $EE.UU., 2011)	635	18	21
% del valor añadido total (2011)	2.7	-1	-7
Comercio - Balanza de pagos (mill. $EE.UU.)			
Servicios de telecomunicaciones			
Importaciones	...	...	...
Exportaciones	12	-4	0
Inversiones en el extranjero (mill. $EE.UU.)			
Salidas de IED			
Volumen	...	...	...
Corrientes	...	-	-

Finanza y seguros

	Valor 2013	Variación en % 2005-13	Variación en % 2013	Rango 2013
Inversión en la economía (mill. $ EE.UU.)				
Formación bruta de capital fijo	...	...	...	
Entradas de IED				
Volumen (2012)	1088	25	32	
Corrientes (2012)	216	-	-	
Indicadores de mercado				
Crédito interno por el sector bancario (% del PIB, 2012)	38.4	12	17	103
Diferencial de tasas de interés (%, 2012)	13.2	-10	-1	12
Capitalización de mercado (% del PIB, 2012)	3.9	4	2	105
Densidad de seguros ($EE.UU. por hab.)	...	...	...	
Penetración de los seguros (% del PIB)	...	...	...	
Producción y empleo				
Valor añadido (mill. $EE.UU., 2011)	1037	34	45	
% del total de valor añadido (2011)	4.4	12	11	
Empleo (% del empleo tot., 2008)	4.3	...	12	

	Valor 2013	Variación en % 2005-13	Variación en % 2013
Comercio - Balanza de pagos (mill. $EE.UU.)			
Servicios financieros			
Importaciones	51	39	7
Exportaciones	3	-13	19
Servicios de seguros			
Importaciones	47	-1	0
Exportaciones	20	3	0
Inversiones en el extranjero (mill. $EE.UU.)			
Salidas de IED			
Volumen	...	...	...
Corrientes	...	-	-

a Se incluyen las comunicaciones.

Descargar los datos:
www.wto.org/estadisticas

Perú

	Valor 2013	Variación en % 2005-13	Variación en % 2013
Indicadores básicos			
PIB (mill. $EE.UU. corrientes)	202296	13	5
Valor añadido servicios (% valor añadido tot., 2011)	50.0	0	-1
del cual: servicios de infraestructura	13.3		
Empleo en el sector de los servicios (miles, 2008)	6287	5	3
% del empleo total (2008)	66.6	0	0
Exportaciones de servicios comerciales			
% del PIB	2.9	0	13
% de las exportaciones de mercancías y servicios	12.4	1	27
IED en los servicios - Volumen (mill. $EE.UU.)			
Entradas (2011)	9614	5	6
Salidas	...	...	...
Sectores de servicios con compromisos AGCS (n°)	49	-	-
AIE sobre servicios notificados a la OMC (n°)	11	-	-

	Valor 2013	Variación en % 2005-13	Variación en % 2013	Rango 2013
Comercio - Balanza de pagos (mill. $EE.UU.)				
Importaciones de servicios comerciales	7512	12	4	64
Transporte	2893	10	1	60
Viajes	1657	10	11	63
Otros servicios comerciales	2962	16	3	64
Exportaciones de servicios comerciales	5929	13	19	68
Transporte	1524	17	25	70
Viajes	3273	12	23	57
Otros servicios comerciales	1132	14	2	77
Comercio neto de servicios comerciales	-1583	...	...	
Principales destinos				**Parte**
...	...	...	...	...
Ventas FATS (mill. $EE.UU.)				
Entradas	...	...	...	
Salidas	...	...	...	

Transporte

	Valor 2013	Variación en % 2005-13	Variación en % 2013	Particip. mundo
Inversión en la economía (mill. $EE.UU.)				
Formación bruta de capital fijo	...	...	...	
Entradas de IED				
Volumen (2011)	332	5	5	
Corrientes (2011)	22	-	-	
Indicadores de mercado				
Aeropuertos internacionales (n°, 2005)	2	...	...	0.2%
Flota de aeronaves (n°, 2005)	37	...	...	0.1%
Flota de marina mercante ('000 TPM)	429	14	-13	0.0%
Líneas ferroviarias, red tot. (km, 2011)	1929	-1	-5	0.2%
Carreteras, red tot. (km, 2011)	129162	9	53	
Producción y empleo				
Valor añadido (mill. $EE.UU., 2011)	12501	18	13	
% del valor añadido total (2011)	7.5	3	-1	
Empleo (% del empleo tot., 2008) a	9.6	6	5	
Tráfico portuario de contenedores ('000 TEU, 2012)	1887	10	4	0.3%
Pasajeros (mill. P-km)				
Por vía aérea	17192	20	5	0.3%
Por ferrocarril (2009)	76	-12	37	0.0%
Por carretera	...	...	...	
Carga (mill. ton-km)				
Por vía aérea	122	0	0	0.1%
Por ferrocarril (2009)	900	-5	-29	0.0%
Por carretera	...	...	...	

	Valor 2013	Variación en % 2005-13	Variación en % 2013	Particip. mundo
Comercio - Balanza de pagos (mill. $EE.UU.)				
Importaciones de servicios de transporte	2893	10	1	0.2%
Por mar (2012)	2033	12	14	
Por vía aérea (2012)	820	11	12	
Por otros medios (ferrocarril, carretera, etc.)	...	...	...	
Exportaciones de servicios de transporte	1524	17	25	0.2%
Por mar (2012)	342	17	57	
Por vía aérea (2012)	881	15	13	
Por otros medios (ferrocarril, carretera, etc.)	...	...	...	
Otros indicadores del comercio				
Carga internacional				
Por mar (mill. toneladas)	14	10	...	
Por vía aérea (mill. ton-km)	108	-1	0	0.1%
Por carretera (mill. ton-km)	...	...	...	
Pasajeros intl. - Por vía aérea (mill. P-km)	12023	21	4	0.3%
Inversiones en el extranjero (mill. $EE.UU.)				
Salidas de IED				
Volumen	...	...	...	
Corrientes	...	-	-	

Telecomunicaciones

	Valor 2013	Variación en % 2005-13	Variación en % 2013	Rango 2013
Inversión en la economía (mill. $ EE.UU.)				
Formación bruta de capital fijo	...	...	...	
Entradas de IED				
Volumen (2011)	3789	0	0	
Corrientes (2010)	89	-	-	
Indicadores de mercado				
Total de abonos a telefonía (por 100 hab.)	109	18	0	126
Abonos a telefonía móvil (% del tot. de abonos)	89.7	3	0	93
Usuarios de Internet (por 100 hab.)	39.2	11	3	109
Abonos a Internet de banda ancha (por 100 hab.)	5.2	19	9	106
Servidores de Internet seguros (n°)	649	21	0	57

	Valor 2013	Variación en % 2005-13	Variación en % 2013
Producción y empleo			
Valor añadido (mill. $EE.UU., 2011)	3010	13	19
% del valor añadido total (2011)	1.8	-2	3
Comercio - Balanza de pagos (mill. $EE.UU.)			
Servicios de telecomunicaciones			
Importaciones	278	14	25
Exportaciones	131	8	-11
Inversiones en el extranjero (mill. $EE.UU.)			
Salidas de IED			
Volumen	...	...	...
Corrientes	...	-	-

Finanza y seguros

	Valor 2013	Variación en % 2005-13	Variación en % 2013	Rango 2013
Inversión en la economía (mill. $ EE.UU.)				
Formación bruta de capital fijo	...	...	...	
Entradas de IED				
Volumen (2011)	4056	10	31	
Corrientes (2011)	184	-	-	
Indicadores de mercado				
Crédito interno por el sector bancario (% del PIB, 2012)	18.4	0	-4	140
Diferencial de tasas de interés (%, 2012)	16.8	-4	3	6
Capitalización de mercado (% del PIB, 2012)	50.3	1	8	41
Densidad de seguros ($EE.UU. por hab.)	110	15	9	67
Penetración de los seguros (% del PIB)	1.6	3	7	69
Producción y empleo				
Valor añadido (mill. $EE.UU., 2011)	6630	19	19	
% del total de valor añadido (2011)	4	3	3	
Empleo (% del empleo tot., 2008)	1	8	29	

	Valor 2013	Variación en % 2005-13	Variación en % 2013
Comercio - Balanza de pagos (mill. $EE.UU.)			
Servicios financieros			
Importaciones (2012)	86	23	65
Exportaciones (2012)	59	38	-12
Servicios de seguros			
Importaciones	803	17	10
Exportaciones	400	16	11
Inversiones en el extranjero (mill. $EE.UU.)			
Salidas de IED			
Volumen	...	...	...
Corrientes	...	-	-

a Se incluyen las comunicaciones.

Polonia

	Valor 2013	Variación en % 2005-13	Variación en % 2013
Indicadores básicos			
PIB (mill. $EE.UU. corrientes)	517543	7	6
Valor añadido servicios (% valor añadido tot., 2011)	61.0	0	-1
del cual: servicios de infraestructura	12.0		
Empleo en el sector de los servicios (miles, 2011)	7904	3	0
% del empleo total (2011)	51.1	1	-1
Exportaciones de servicios comerciales			
% del PIB	7.8	5	0
% de las exportaciones de mercancías y servicios	16.2	1	-2
IED en los servicios - Volumen (mill. $EE.UU.)			
Entradas (2011)	125836	...	-1
Salidas (2011)	35587	...	63
Sectores de servicios con compromisos AGCS (n°)	61	-	-
AIE sobre servicios notificados a la OMC (n°)	14	-	-

	Valor 2013	Variación en % 2005-13	Variación en % 2013	Rango 2013
Comercio - Balanza de pagos (mill. $EE.UU.)				
Importaciones de servicios comerciales	33006	10	4	32
Transporte	7064	10	0	39
Viajes	9111	6	4	29
Otros servicios comerciales	16831	13	5	31
Exportaciones de servicios comerciales	40128	12	6	29
Transporte	12240	11	10	22
Viajes	11410	8	4	29
Otros servicios comerciales	16477	18	4	28
Comercio neto de servicios comerciales	7122	...	...	
Principales destinos (2012)				**Parte**
1. Unión Europea (27)	26640	12	1	70.3%
2. Suiza	2555	27	-11	6.7%
3. Estados Unidos	1924	8	5	5.1%
Ventas FATS (mill. $EE.UU.)				
Entradas (2011) a	38986	...	14	
Salidas (2011)	2911	...	22	

Transporte

	Valor 2013	Variación en % 2005-13	Variación en % 2013	Particip. mundo
Inversión en la economía (mill. $EE.UU.)				
Formación bruta de capital fijo (2012)	16227	15	-18	
Entradas de IED				
Volumen (2011)	2433	...	-15	
Corrientes (2012)	432	-	-	
Indicadores de mercado				
Aeropuertos internacionales (n°, 2005)	10	...	...	0.9%
Flota de aeronaves (n°, 2005)	82	...	...	0.3%
Flota de marina mercante ('000 TPM)	68	-5	5	0.0%
Líneas ferroviarias, red tot. (km)	18959	0	-3	1.8%
Carreteras, red tot. (km, 2011)	412264	1	2	
Producción y empleo				
Valor añadido (mill. $EE.UU., 2012)	26656	9	4	
% del valor añadido total (2012)	6.1	2	8	
Empleo (% del empleo tot., 2012)	5.7	1	2	
Tráfico portuario de contenedores ('000 TEU, 2012)	1263	...	4	0.2%
Pasajeros (mill. P-km)				
Por vía aérea	6899	0	-3	0.1%
Por ferrocarril	12941	-3	-12	0.5%
Por carretera (2011)	241540	3	3	
Carga (mill. ton-km)				
Por vía aérea	95	4	3	0.1%
Por ferrocarril	33256	-3	1	0.3%
Por carretera (2011)	218888	11	2	

	Valor 2013	Variación en % 2005-13	Variación en % 2013	Particip. mundo
Comercio - Balanza de pagos (mill. $EE.UU.)				
Importaciones de servicios de transporte	7064	10	0	0.6%
Por mar (2012)	1179	6	5	
Por vía aérea (2012)	978	4	-3	
Por otros medios (ferrocarril, carretera, etc.) (2012)	4889	15	3	
Exportaciones de servicios de transporte	12240	11	10	1.4%
Por mar (2012)	456	-9	4	
Por vía aérea (2012)	1385	6	7	
Por otros medios (ferrocarril, carretera, etc.) (2012)	9326	14	1	
Otros indicadores del comercio				
Carga internacional				
Por mar (mill. toneladas)	30	-3	26	
Por vía aérea (mill. ton-km)	94	4	2	0.1%
Por carretera (mill. ton-km, 2012)	50891	14	14	
Pasajeros intl. - Por vía aérea (mill. P-km)	6587	0	-3	0.2%
Inversiones en el extranjero (mill. $EE.UU.)				
Salidas de IED				
Volumen (2011)	713	...	42	
Corrientes (2011)	-284	-	-	

Telecomunicaciones

	Valor 2013	Variación en % 2005-13	Variación en % 2013	Rango 2013
Inversión en la economía (mill. $ EE.UU.)				
Formación bruta de capital fijo (2012)	1967	5	-10	
Entradas de IED				
Volumen (2011)	5068	...	-21	
Corrientes (2011)	264	-	-	
Indicadores de mercado				
Total de abonos a telefonía (por 100 hab.)	164	5	4	52
Abonos a telefonía móvil (% del tot. de abonos)	91.5	3	2	86
Usuarios de Internet (por 100 hab.)	62.8	6	1	64
Abonos a Internet de banda ancha (por 100 hab.)	15.6	26	0	64
Servidores de Internet seguros (n°)	11906	39	3	14

	Valor 2013	Variación en % 2005-13	Variación en % 2013
Producción y empleo			
Valor añadido (mill. $EE.UU., 2011)	6469	1	-1
% del valor añadido total (2011)	1.4	-7	-10
Comercio - Balanza de pagos (mill. $EE.UU.)			
Servicios de telecomunicaciones			
Importaciones	571	7	8
Exportaciones	463	7	0
Inversiones en el extranjero (mill. $EE.UU.)			
Salidas de IED			
Volumen (2011)	-1093	...	-31
Corrientes (2011)	559	-	-

Finanza y seguros

	Valor 2013	Variación en % 2005-13	Variación en % 2013	Rango 2013
Inversión en la economía (mill. $ EE.UU.)				
Formación bruta de capital fijo (2012)	1842	2	-2	
Entradas de IED				
Volumen (2011)	47176	...	-6	
Corrientes (2012)	4930	-	-	
Indicadores de mercado				
Crédito interno por el sector bancario (% del PIB, 2012)	63.8	8	-3	67
Diferencial de tasas de interés (%, 2006)	3.3	-19	-19	120
Capitalización de mercado (% del PIB, 2012)	36.3	2	35	55
Densidad de seguros ($EE.UU. por hab.)	469	8	-5	43
Penetración de los seguros (% del PIB)	3.4	1	-11	44
Producción y empleo				
Valor añadido (mill. $EE.UU., 2012)	19514	7	-3	
% del total de valor añadido (2012)	4.5	0	2	
Empleo (% del empleo tot., 2012)	2.5	3	6	

	Valor 2013	Variación en % 2005-13	Variación en % 2013
Comercio - Balanza de pagos (mill. $EE.UU.)			
Servicios financieros			
Importaciones	669	7	-10
Exportaciones	503	11	12
Servicios de seguros			
Importaciones	743	9	20
Exportaciones	207	15	-43
Inversiones en el extranjero (mill. $EE.UU.)			
Salidas de IED			
Volumen (2011)	14373	...	71
Corrientes (2011)	136	-	-

a No se incluyen las actividades de seguros y/o las actividades auxiliares a las actividades financieras y de seguros.

Portugal

	Valor 2013	Variación en % 2005-13	Variación en % 2013
Indicadores básicos			
PIB (mill. $EE.UU. corrientes)	219962	2	4
Valor añadido servicios (% valor añadido tot., 2011)	71.0	1	1
del cual: servicios de infraestructura	13.7		
Empleo en el sector de los servicios (miles, 2011)	2801	1	0
% del empleo total (2011)	57.6	2	2
Exportaciones de servicios comerciales			
% del PIB	12.2	6	7
% de las exportaciones de mercancías y servicios	29.9	1	2
IED en los servicios - Volumen (mill. $EE.UU.)			
Entradas	...	...	...
Salidas	...	...	...
Sectores de servicios con compromisos AGCS (n°)	115	-	-
AIE sobre servicios notificados a la OMC (n°)	14	-	-

	Valor 2013	Variación en % 2005-13	Variación en % 2013	Rango 2013
Comercio - Balanza de pagos (mill. $EE.UU.)				
Importaciones de servicios comerciales	14012	4	6	53
Transporte	4507	4	8	49
Viajes	4143	4	9	44
Otros servicios comerciales	5362	4	2	52
Exportaciones de servicios comerciales	26931	8	11	35
Transporte	7580	12	9	27
Viajes	12281	6	11	26
Otros servicios comerciales	7071	7	14	40
Comercio neto de servicios comerciales	12920	...	...	
Principales destinos (2012)				**Parte**
1. Unión Europea (27)	16675	5	-12	68.9%
2. Brasil	1402	...	2	5.8%
3. Estados Unidos	1224	7	1	5.1%
Ventas FATS (mill. $EE.UU.)				
Entradas (2011)	23522	...	69	
Salidas (2011)	20172	...	11	

Transporte

	Valor 2013	Variación en % 2005-13	Variación en % 2013	Particip. mundo
Inversión en la economía (mill. $EE.UU.)				
Formación bruta de capital fijo (2011)	2993	-4	87	
Entradas de IED				
Volumen	...	...	...	
Corrientes	...	-	-	
Indicadores de mercado				
Aeropuertos internacionales (n°, 2005)	7	...	...	0.6%
Flota de aeronaves (n°, 2005)	98	...	...	0.4%
Flota de marina mercante ('000 TPM)	1272	-4	27	0.1%
Líneas ferroviarias, red tot. (km)	2544	-1	0	0.2%
Carreteras, red tot. (km, 2011)	22161	1	1	
Producción y empleo				
Valor añadido (mill. $EE.UU., 2011)	10374	6	6	
% del valor añadido total (2011)	5	2	2	
Empleo (% del empleo tot., 2011)	3.6	1	1	
Tráfico portuario de contenedores ('000 TEU, 2012)	1916	11	9	0.3%
Pasajeros (mill. P-km)				
Por vía aérea	29828	7	3	0.5%
Por ferrocarril	3311	0	-4	0.1%
Por carretera (2011)	93800	0	-1	
Carga (mill. ton-km)				
Por vía aérea	319	4	-1	0.2%
Por ferrocarril (2011)	2064	-5	...	0.0%
Por carretera (2011)	37472	-2	8	

	Valor 2013	Variación en % 2005-13	Variación en % 2013	Particip. mundo
Comercio - Balanza de pagos (mill. $EE.UU.)				
Importaciones de servicios de transporte	4507	4	8	0.4%
Por mar (2012)	1324	0	-14	
Por vía aérea (2012)	1981	7	-9	
Por otros medios (ferrocarril, carretera, etc.) (2012)	886	3	-12	
Exportaciones de servicios de transporte	7580	12	9	0.8%
Por mar (2012)	909	15	-1	
Por vía aérea (2012)	4490	13	-3	
Por otros medios (ferrocarril, carretera, etc.) (2012)	1532	8	-9	
Otros indicadores del comercio				
Carga internacional				
Por mar (mill. toneladas, 2012)	21	10	13	
Por vía aérea (mill. ton-km)	310	5	0	0.2%
Por carretera (mill. ton-km, 2012)	8734	...	-15	
Pasajeros intl. - Por vía aérea (mill. P-km)	27889	9	4	0.8%
Inversiones en el extranjero (mill. $EE.UU.)				
Salidas de IED				
Volumen	...	...	...	
Corrientes	...	-	-	

Telecomunicaciones

	Valor 2013	Variación en % 2005-13	Variación en % 2013	Rango 2013
Inversión en la economía (mill. $ EE.UU.)				
Formación bruta de capital fijo (2011)	1664	0	-12	
Entradas de IED				
Volumen	...	...	...	
Corrientes	...	-	-	
Indicadores de mercado				
Total de abonos a telefonía (por 100 hab.)	156	...	-1	63
Abonos a telefonía móvil (% del tot. de abonos)	72.6	0	0	172
Usuarios de Internet (por 100 hab.)	62.1	7	3	65
Abonos a Internet de banda ancha (por 100 hab.)	23.8	10	6	44
Servidores de Internet seguros (n°)	2284	18	-10	33

	Valor 2013	Variación en % 2005-13	Variación en % 2013
Producción y empleo			
Valor añadido (mill. $EE.UU., 2011)	4163	1	5
% del valor añadido total (2011)	2.0	-3	1
Comercio - Balanza de pagos (mill. $EE.UU.)			
Servicios de telecomunicaciones			
Importaciones	541	6	6
Exportaciones	626	3	1
Inversiones en el extranjero (mill. $EE.UU.)			
Salidas de IED			
Volumen	...	...	...
Corrientes	...	-	-

Finanza y seguros

	Valor 2013	Variación en % 2005-13	Variación en % 2013	Rango 2013
Inversión en la economía (mill. $ EE.UU.)				
Formación bruta de capital fijo (2011)	1054	-2	-24	
Entradas de IED				
Volumen (2012)	3379	...	-94	
Corrientes (2012)	5447	-	-	
Indicadores de mercado				
Crédito interno por el sector bancario (% del PIB, 2012)	198.9	5	-2	10
Diferencial de tasas de interés (%)	...	...	...	
Capitalización de mercado (% del PIB, 2012)	30.9	-2	19	59
Densidad de seguros ($EE.UU. por hab.)	1825	2	37	25
Penetración de los seguros (% del PIB)	8.7	-1	32	11
Producción y empleo				
Valor añadido (mill. $EE.UU., 2011)	14010	5	2	
% del total de valor añadido (2011)	6.7	1	-2	
Empleo (% del empleo tot., 2011)	2.2	2	3	

	Valor 2013	Variación en % 2005-13	Variación en % 2013
Comercio - Balanza de pagos (mill. $EE.UU.)			
Servicios financieros			
Importaciones	379	7	-30
Exportaciones	270	4	-10
Servicios de seguros			
Importaciones	317	5	0
Exportaciones	126	3	-1
Inversiones en el extranjero (mill. $EE.UU.)			
Salidas de IED			
Volumen (2012)	5181	...	-89
Corrientes (2012)	279	-	-

Qatar

	Valor 2013	Variación en % 2005-13	Variación en % 2013
Indicadores básicos			
PIB (mill. $EE.UU. corrientes)	202450	21	7
Valor añadido servicios (% valor añadido tot., 2011)	23.1	1	-18
del cual: servicios de infraestructura	...		
Empleo en el sector de los servicios (miles, 2007)	324	...	32
% del empleo total (2007)	39.1	...	-15
Exportaciones de servicios comerciales			
% del PIB	5.1	-2	9
% de las exportaciones de mercancías y servicios	7	-3	12
IED en los servicios - Volumen (mill. $EE.UU.)			
Entradas (2009)	4401	...	61
Salidas (2009)	6248	...	20
Sectores de servicios con compromisos AGCS (n°)	46	-	-
AIE sobre servicios notificados a la OMC (n°)	0	-	-

	Valor 2013	Variación en % 2005-13	Variación en % 2013	Rango 2013
Comercio - Balanza de pagos (mill. $EE.UU.)				
Importaciones de servicios comerciales	24844	26	12	35
Transporte	10246	25	4	28
Viajes	6616	18	17	33
Otros servicios comerciales	7983	40	21	39
Exportaciones de servicios comerciales	10294	19	16	55
Transporte	5605	16	20	32
Viajes	3456	21	21	55
Otros servicios comerciales	1233	38	-7	73
Comercio neto de servicios comerciales	-14550	...	...	
Principales destinos				**Parte**
...	...	...	...	...
Ventas FATS (mill. $EE.UU.)				
Entradas	...	...	...	
Salidas	...	...	...	

Transporte

	Valor 2013	Variación en % 2005-13	Variación en % 2013	Particip. mundo
Inversión en la economía (mill. $EE.UU.)				
Formación bruta de capital fijo (2005) a	928	...	...	
Entradas de IED				
Volumen (2009) a	579	...	473	
Corrientes (2009) a	478	-	-	
Indicadores de mercado				
Aeropuertos internacionales (n°, 2005)	1	...	...	0.1%
Flota de aeronaves (n°, 2005)	50	...	...	0.2%
Flota de marina mercante ('000 TPM)	1221	6	-5	0.1%
Líneas ferroviarias, red tot. (km)	...	...	...	
Carreteras, red tot. (km, 2011)	9125	...	-7	
Producción y empleo				
Valor añadido (mill. $EE.UU., 2011) a	5767	25	16	
% del valor añadido total (2011) a	3.3	0	-15	
Empleo (% del empleo tot., 2007) a	4.3	...	-4	
Tráfico portuario de contenedores ('000 TEU, 2012)	380	...	4	0.1%
Pasajeros (mill. P-km)				
Por vía aérea	79836	...	11	1.4%
Por ferrocarril	...	...	...	
Por carretera	...	...	...	
Carga (mill. ton-km)				
Por vía aérea	4961	...	15	2.7%
Por ferrocarril	...	...	...	
Por carretera	...	...	...	

	Valor 2013	Variación en % 2005-13	Variación en % 2013	Particip. mundo
Comercio - Balanza de pagos (mill. $EE.UU.)				
Importaciones de servicios de transporte	10246	25	4	0.9%
Por mar	...	...	...	
Por vía aérea	...	...	...	
Por otros medios (ferrocarril, carretera, etc.)	...	...	...	
Exportaciones de servicios de transporte	5605	16	20	0.6%
Por mar	...	...	...	
Por vía aérea	...	...	...	
Por otros medios (ferrocarril, carretera, etc.)	...	...	...	
Otros indicadores del comercio				
Carga internacional				
Por mar (mill. toneladas)	...	...	...	
Por vía aérea (mill. ton-km)	4961	...	15	3.1%
Por carretera (mill. ton-km)	...	...	...	
Pasajeros intl. - Por vía aérea (mill. P-km)	79836	...	11	2.2%
Inversiones en el extranjero (mill. $EE.UU.)				
Salidas de IED				
Volumen (2009) a	144	...	3	
Corrientes (2009) a	5	-	-	

Telecomunicaciones

	Valor 2013	Variación en % 2005-13	Variación en % 2013	Rango 2013
Inversión en la economía (mill. $ EE.UU.)				
Formación bruta de capital fijo	...	...	...	
Entradas de IED				
Volumen	...	...	...	
Corrientes	...	-	-	
Indicadores de mercado				
Total de abonos a telefonía (por 100 hab.)	172	5	18	37
Abonos a telefonía móvil (% del tot. de abonos)	88.9	2	2	96
Usuarios de Internet (por 100 hab.)	85.3	17	23	20
Abonos a Internet de banda ancha (por 100 hab.)	9.9	16	11	87
Servidores de Internet seguros (n°)	351	46	21	63

	Valor 2013	Variación en % 2005-13	Variación en % 2013
Producción y empleo			
Valor añadido (mill. $EE.UU., 2006)	901	13	13
% del valor añadido total (2006)	1.5	-17	-17
Comercio - Balanza de pagos (mill. $EE.UU.)			
Servicios de telecomunicaciones			
Importaciones	...	...	...
Exportaciones	...	...	...
Inversiones en el extranjero (mill. $EE.UU.)			
Salidas de IED			
Volumen	...	...	...
Corrientes	...	-	-

Finanza y seguros

	Valor 2013	Variación en % 2005-13	Variación en % 2013	Rango 2013
Inversión en la economía (mill. $ EE.UU.)				
Formación bruta de capital fijo (2005) b	1584	...	...	
Entradas de IED				
Volumen (2009)	1043	...	16	
Corrientes	...	-	-	
Indicadores de mercado				
Crédito interno por el sector bancario (% del PIB, 2012)	78.5	9	10	50
Diferencial de tasas de interés (%, 2012)	3.7	1	-1	93
Capitalización de mercado (% del PIB, 2012)	66.5	-14	-10	27
Densidad de seguros ($EE.UU. por hab.)	697	5	7	34
Penetración de los seguros (% del PIB)	0.7	-5	3	84
Producción y empleo				
Valor añadido (mill. $EE.UU., 2011)	8725	28	17	
% del total de valor añadido (2011)	5	3	-14	
Empleo (% del empleo tot., 2007)	1.1	...	-7	

	Valor 2013	Variación en % 2005-13	Variación en % 2013
Comercio - Balanza de pagos (mill. $EE.UU.)			
Servicios financieros			
Importaciones	...	...	...
Exportaciones	...	...	...
Servicios de seguros			
Importaciones	1436	38	42
Exportaciones	754	59	22
Inversiones en el extranjero (mill. $EE.UU.)			
Salidas de IED			
Volumen (2009)	6008	...	19
Corrientes (2009)	939	-	-

a Se incluyen las comunicaciones.
b Se incluyen las actividades inmobiliarias, empresariales y de alquiler.

Reino Unido

	Valor 2013	Variación en % 2005-13	Variación en % 2013
Indicadores básicos			
PIB (mill. $EE.UU. corrientes)	2522261	1	2
Valor añadido servicios (% valor añadido tot., 2011)	80.0	1	1
del cual: servicios de infraestructura	14.6		
Empleo en el sector de los servicios (miles, 2012)	23288	1	2
% del empleo total (2012)	78.9	1	1
Exportaciones de servicios comerciales			
% del PIB	11.6	4	-1
% de las exportaciones de mercancías y servicios	38.1	1	1
IED en los servicios - Volumen (mill. $EE.UU.)			
Entradas (2011)	803215	...	23
Salidas (2011)	1021482	...	12
Sectores de servicios con compromisos AGCS (n°)	115	-	-
AIE sobre servicios notificados a la OMC (n°)	14	-	-

	Valor 2013	Variación en % 2005-13	Variación en % 2013	Rango 2013
Comercio - Balanza de pagos (mill. $EE.UU.)				
Importaciones de servicios comerciales	174039	1	-1	5
Transporte	33967	-1	2	9
Viajes	52444	-2	2	5
Otros servicios comerciales	87628	4	-3	7
Exportaciones de servicios comerciales	292728	5	2	2
Transporte	35498	1	2	9
Viajes	40825	4	12	9
Otros servicios comerciales	216405	5	0	2
Comercio neto de servicios comerciales	118689	...	...	
Principales destinos (2012)				**Parte**
1. Unión Europea (27)	106624	3	-3	37.0%
2. Estados Unidos	64171	6	2	22.3%
3. Suiza	13587	8	-2	4.7%
Ventas FATS (mill. $EE.UU.)				
Entradas (2011)	410664	...	...	
Salidas (2011)	699927	...	-1	

Transporte

	Valor 2013	Variación en % 2005-13	Variación en % 2013	Particip. mundo
Inversión en la economía (mill. $EE.UU.)				
Formación bruta de capital fijo (2012)	48558	-1	27	
Entradas de IED				
Volumen (2011)	58886	...	-2	
Corrientes (2011)	2224	-	-	
Indicadores de mercado				
Aeropuertos internacionales (n°, 2005)	36	...	...	3.1%
Flota de aeronaves (n°, 2005)	977	...	...	3.6%
Flota de marina mercante ('000 TPM)	43503	8	3	2.7%
Líneas ferroviarias, red tot. (km)	15753	0	0	1.5%
Carreteras, red tot. (km, 2011)	419671	1	0	
Producción y empleo				
Valor añadido (mill. $EE.UU., 2011)	94918	-1	4	
% del valor añadido total (2011)	4.3	-1	-2	
Empleo (% del empleo tot., 2012)	4.6	-1	0	
Tráfico portuario de contenedores ('000 TEU, 2012)	9278	2	4	1.5%
Pasajeros (mill. P-km)				
Por vía aérea	259164	3	3	4.5%
Por ferrocarril	59632	4	3	2.1%
Por carretera (2011)	708000	0	0	
Carga (mill. ton-km)				
Por vía aérea	6032	0	-3	3.2%
Por ferrocarril (2011)	19230	-2	...	0.2%
Por carretera (2011)	152990	0	10	

	Valor 2013	Variación en % 2005-13	Variación en % 2013	Particip. mundo
Comercio - Balanza de pagos (mill. $EE.UU.)				
Importaciones de servicios de transporte	33967	-1	2	2.9%
Por mar (2012)	10909	-3	-1	
Por vía aérea (2012)	18945	0	2	
Por otros medios (ferrocarril, carretera, etc.) (2012)	3393	-1	-5	
Exportaciones de servicios de transporte	35498	1	2	3.9%
Por mar (2012)	15842	0	-5	
Por vía aérea (2012)	17572	4	1	
Por otros medios (ferrocarril, carretera, etc.) (2012)	1452	-6	-6	
Otros indicadores del comercio				
Carga internacional				
Por mar (mill. toneladas)	...	...	...	
Por vía aérea (mill. ton-km)	6031	0	-3	3.8%
Por carretera (mill. ton-km, 2009)	3832	-11	-15	
Pasajeros intl. - Por vía aérea (mill. P-km)	250788	3	3	6.9%
Inversiones en el extranjero (mill. $EE.UU.)				
Salidas de IED				
Volumen (2011)	28217	...	37	
Corrientes (2011)	-783	-	-	

Telecomunicaciones

	Valor 2013	Variación en % 2005-13	Variación en % 2013	Rango 2013
Inversión en la economía (mill. $ EE.UU.)				
Formación bruta de capital fijo (2012)	16631	-4	12	
Entradas de IED				
Volumen (2011)	77417	...	-8	
Corrientes (2011)	-1582	-	-	
Indicadores de mercado				
Total de abonos a telefonía (por 100 hab.)	177	...	-1	32
Abonos a telefonía móvil (% del tot. de abonos)	70.1	1	0	180
Usuarios de Internet (por 100 hab.)	89.8	3	3	14
Abonos a Internet de banda ancha (por 100 hab.)	35.7	10	4	9
Servidores de Internet seguros (n°)	76497	13	-18	5

	Valor 2013	Variación en % 2005-13	Variación en % 2013
Producción y empleo			
Valor añadido (mill. $EE.UU., 2011)	40255	0	12
% del valor añadido total (2011)	1.8	0	5
Comercio - Balanza de pagos (mill. $EE.UU.)			
Servicios de telecomunicaciones			
Importaciones	5706	2	-4
Exportaciones	9181	6	16
Inversiones en el extranjero (mill. $EE.UU.)			
Salidas de IED			
Volumen (2011)	181009	...	-1
Corrientes (2011)	16782	-	-

Finanza y seguros

	Valor 2013	Variación en % 2005-13	Variación en % 2013	Rango 2013
Inversión en la economía (mill. $ EE.UU.)				
Formación bruta de capital fijo (2012)	18909	-2	-2	
Entradas de IED				
Volumen (2011)	331345	...	22	
Corrientes (2011)	11605	-	-	
Indicadores de mercado				
Crédito interno por el sector bancario (% del PIB, 2012)	207.8	4	-1	6
Diferencial de tasas de interés (%)	...	...	...	
Capitalización de mercado (% del PIB, 2012)	122.7	-1	4	7
Densidad de seguros ($EE.UU. por hab.)	4561	-1	-1	7
Penetración de los seguros (% del PIB)	11.5	-1	-3	6
Producción y empleo				
Valor añadido (mill. $EE.UU., 2011)	186628	2	-5	
% del total de valor añadido (2011)	8.5	1	-10	
Empleo (% del empleo tot., 2012)	3.6	-1	-1	

	Valor 2013	Variación en % 2005-13	Variación en % 2013
Comercio - Balanza de pagos (mill. $EE.UU.)			
Servicios financieros			
Importaciones	11974	3	13
Exportaciones	62597	5	6
Servicios de seguros			
Importaciones	4582	14	-17
Exportaciones	16462	25	-31
Inversiones en el extranjero (mill. $EE.UU.)			
Salidas de IED			
Volumen (2011)	622271	...	13
Corrientes (2011)	27002	-	-

República Centroafricana

	Valor 2013	Variación en % 2005-13	Variación en % 2013
Indicadores básicos			
PIB (mill. $EE.UU. corrientes)	1538	2	-29
Valor añadido servicios (% valor añadido tot., 2012)	26.2	2	-2
del cual: servicios de infraestructura	12.7		
Empleo en el sector de los servicios (miles)	...	...	...
% del empleo total	...	...	...
Exportaciones de servicios comerciales			
% del PIB (2012)	1.4	0	-6
% de las exportaciones de mercancías y servicios	13.9	1	-2
IED en los servicios - Volumen (mill. $EE.UU.)			
Entradas	...	...	...
Salidas	...	...	...
Sectores de servicios con compromisos AGCS (n°)	17	-	-
AIE sobre servicios notificados a la OMC (n°)	0	-	-

	Valor 2013	Variación en % 2005-13	Variación en % 2013	Rango 2013
Comercio - Balanza de pagos (mill. $EE.UU.)				
Importaciones de servicios comerciales (2012)	178	8	-4	177
Transporte	...	...	...	
Viajes	...	...	...	
Otros servicios comerciales	...	...	...	
Exportaciones de servicios comerciales (2012)	30	7	-7	190
Transporte	...	...	...	
Viajes	...	...	...	
Otros servicios comerciales	...	...	...	
Comercio neto de servicios comerciales (2012)	-149	...	...	
Principales destinos				**Parte**
...	...	...	...	...
Ventas FATS (mill. $EE.UU.)				
Entradas	...	...	...	
Salidas	...	...	...	

Transporte

	Valor 2013	Variación en % 2005-13	Variación en % 2013	Particip. mundo
Inversión en la economía (mill. $EE.UU.)				
Formación bruta de capital fijo	...	...	...	
Entradas de IED				
Volumen	...	...	...	
Corrientes	...	-	-	
Indicadores de mercado				
Aeropuertos internacionales (n°, 2005)	1	...	...	0.1%
Flota de aeronaves (n°, 2005)	11	...	...	0.0%
Flota de marina mercante ('000 TPM)	...	...	...	
Líneas ferroviarias, red tot. (km)	...	...	...	
Carreteras, red tot. (km, 2010)	20278	...	0	
Producción y empleo				
Valor añadido (mill. $EE.UU., 2012) a	122	11	-3	
% del valor añadido total (2012) a	5.9	4	-2	
Empleo (% del empleo tot.)	...	...	...	
Tráfico portuario de contenedores ('000 TEU)	...	...	...	
Pasajeros (mill. P-km)				
Por vía aérea	...	...	...	
Por ferrocarril	...	...	...	
Por carretera	...	...	...	
Carga (mill. ton-km)				
Por vía aérea	...	...	...	
Por ferrocarril	...	...	...	
Por carretera	...	...	...	

	Valor 2013	Variación en % 2005-13	Variación en % 2013	Particip. mundo
Comercio - Balanza de pagos (mill. $EE.UU.)				
Importaciones de servicios de transporte	...	...	...	
Por mar	...	...	...	
Por vía aérea	...	...	...	
Por otros medios (ferrocarril, carretera, etc.)	...	...	...	
Exportaciones de servicios de transporte	...	...	...	
Por mar	...	...	...	
Por vía aérea	...	...	...	
Por otros medios (ferrocarril, carretera, etc.)	...	...	...	
Otros indicadores del comercio				
Carga internacional				
Por mar (mill. toneladas)	...	...	...	
Por vía aérea (mill. ton-km)	...	...	...	
Por carretera (mill. ton-km)	...	...	...	
Pasajeros intl. - Por vía aérea (mill. P-km)	...	...	...	
Inversiones en el extranjero (mill. $EE.UU.)				
Salidas de IED				
Volumen	...	...	...	
Corrientes	...	-	-	

Telecomunicaciones

	Valor 2013	Variación en % 2005-13	Variación en % 2013	Rango 2013
Inversión en la economía (mill. $ EE.UU.)				
Formación bruta de capital fijo	...	...	...	
Entradas de IED				
Volumen	...	...	...	
Corrientes	...	-	-	
Indicadores de mercado				
Total de abonos a telefonía (por 100 hab.)	29	34	17	198
Abonos a telefonía móvil (% del tot. de abonos)	99.9	1	0	5
Usuarios de Internet (por 100 hab.)	3.5	38	17	189
Abonos a Internet de banda ancha (por 100 hab.)	0.0	...	...	196
Servidores de Internet seguros (n°)	1	...	0	194

	Valor 2013	Variación en % 2005-13	Variación en % 2013
Producción y empleo			
Valor añadido (mill. $EE.UU.)	...	...	...
% del valor añadido total	...	...	...
Comercio - Balanza de pagos (mill. $EE.UU.)			
Servicios de telecomunicaciones			
Importaciones	...	...	...
Exportaciones	...	...	...
Inversiones en el extranjero (mill. $EE.UU.)			
Salidas de IED			
Volumen	...	...	...
Corrientes	...	-	-

Finanza y seguros

	Valor 2013	Variación en % 2005-13	Variación en % 2013	Rango 2013
Inversión en la economía (mill. $ EE.UU.)				
Formación bruta de capital fijo	...	...	...	
Entradas de IED				
Volumen	...	...	...	
Corrientes	...	-	-	
Indicadores de mercado				
Crédito interno por el sector bancario (% del PIB, 2012)	26.4	6	4	125
Diferencial de tasas de interés (%, 2007)	10.8	-8	-2	22
Capitalización de mercado (% del PIB)	...	...	...	
Densidad de seguros ($EE.UU. por hab.)	...	...	...	
Penetración de los seguros (% del PIB)	...	...	...	
Producción y empleo				
Valor añadido (mill. $EE.UU., 2012) b	140	9	-4	
% del total de valor añadido (2012) b	6.8	1	-2	
Empleo (% del empleo tot.)	...	...	...	

	Valor 2013	Variación en % 2005-13	Variación en % 2013
Comercio - Balanza de pagos (mill. $EE.UU.)			
Servicios financieros			
Importaciones	...	...	...
Exportaciones	...	...	...
Servicios de seguros			
Importaciones	...	...	...
Exportaciones	...	...	...
Inversiones en el extranjero (mill. $EE.UU.)			
Salidas de IED			
Volumen	...	...	...
Corrientes	...	-	-

a Se incluyen las comunicaciones.
b Se incluyen las actividades inmobiliarias, empresariales y de alquiler.

República Checa

	Valor 2013	Variación en % 2005-13	Variación en % 2013
Indicadores básicos			
PIB (mill. $EE.UU. corrientes)	198450	5	1
Valor añadido servicios (% valor añadido tot., 2012)	60.9	0	0
del cual: servicios de infraestructura	12.5		
Empleo en el sector de los servicios (miles, 2012)	2782	1	1
% del empleo total (2012)	54.8	1	0
Exportaciones de servicios comerciales			
% del PIB	10.9	2	-3
% de las exportaciones de mercancías y servicios	13.8	0	-3
IED en los servicios - Volumen (mill. $EE.UU.)			
Entradas (2011)	68371	...	-2
Salidas (2011)	10502	...	-5
Sectores de servicios con compromisos AGCS (n°)	93	-	-
AIE sobre servicios notificados a la OMC (n°)	14	-	-

	Valor 2013	Variación en % 2005-13	Variación en % 2013	Rango 2013
Comercio - Balanza de pagos (mill. $EE.UU.)				
Importaciones de servicios comerciales	19553	9	1	41
Transporte	4561	10	5	48
Viajes	4596	8	7	42
Otros servicios comerciales	10395	8	-4	35
Exportaciones de servicios comerciales	21667	8	-2	39
Transporte	5106	7	-1	34
Viajes	7045	5	0	37
Otros servicios comerciales	9517	11	-3	35
Comercio neto de servicios comerciales	2115	...	...	
Principales destinos (2012)				**Parte**
1. Unión Europea (27)	16043	11	-7	72.8%
2. Estados Unidos	1200	11	22	5.4%
3. Rusia, Federación de	807	2	38	3.7%
Ventas FATS (mill. $EE.UU.)				
Entradas (2011)	44111	...	5	
Salidas (2011)	321	...	-23	

Transporte

	Valor 2013	Variación en % 2005-13	Variación en % 2013	Particip. mundo
Inversión en la economía (mill. $EE.UU.)				
Formación bruta de capital fijo (2012)	3972	-3	-31	
Entradas de IED				
Volumen (2011)	1775	...	-2	
Corrientes (2012)	2054	-	-	
Indicadores de mercado				
Aeropuertos internacionales (n°, 2005)	4	...	...	0.3%
Flota de aeronaves (n°, 2005)	80	...	...	0.3%
Flota de marina mercante ('000 TPM)	...	...	...	
Líneas ferroviarias, red tot. (km, 2012)	9469	0	0	0.9%
Carreteras, red tot. (km, 2011)	130661	0	0	
Producción y empleo				
Valor añadido (mill. $EE.UU., 2012)	11111	5	-8	
% del valor añadido total (2012)	6.3	-1	2	
Empleo (% del empleo tot., 2012)	5.9	-1	-2	
Tráfico portuario de contenedores ('000 TEU)	...	...	...	
Pasajeros (mill. P-km)				
Por vía aérea	5537	-2	16	0.1%
Por ferrocarril	6924	1	0	0.2%
Por carretera (2011)	80304	-1	0	
Carga (mill. ton-km)				
Por vía aérea (2009)	22	-13	-18	0.0%
Por ferrocarril	10587	-5	-7	0.1%
Por carretera (2011)	54830	4	6	

	Valor 2013	Variación en % 2005-13	Variación en % 2013	Particip. mundo
Comercio - Balanza de pagos (mill. $EE.UU.)				
Importaciones de servicios de transporte	4561	10	5	0.4%
Por mar (2012)	268	14	-3	
Por vía aérea (2012)	694	1	-14	
Por otros medios (ferrocarril, carretera, etc.) (2012)	3399	13	-8	
Exportaciones de servicios de transporte	5106	7	-1	0.6%
Por mar (2012)	47	4	-6	
Por vía aérea (2012)	1108	0	-5	
Por otros medios (ferrocarril, carretera, etc.) (2012)	3993	13	-6	
Otros indicadores del comercio				
Carga internacional				
Por mar (mill. toneladas)	...	...	...	
Por vía aérea (mill. ton-km, 2009)	22	-13	-18	0.0%
Por carretera (mill. ton-km, 2012)	13142	2	-5	
Pasajeros intl. - Por vía aérea (mill. P-km)	5530	-2	16	0.2%
Inversiones en el extranjero (mill. $EE.UU.)				
Salidas de IED				
Volumen (2011)	51	...	-3	
Corrientes (2012)	17	-	-	

Telecomunicaciones

	Valor 2013	Variación en % 2005-13	Variación en % 2013	Rango 2013
Inversión en la economía (mill. $ EE.UU.)				
Formación bruta de capital fijo (2012)	661	-2	-37	
Entradas de IED				
Volumen (2011)	5406	...	-10	
Corrientes (2011)	-605	-	-	
Indicadores de mercado				
Total de abonos a telefonía (por 100 hab.)	150	...	2	73
Abonos a telefonía móvil (% del tot. de abonos)	87.6	...	1	109
Usuarios de Internet (por 100 hab.)	74.1	10	1	39
Abonos a Internet de banda ancha (por 100 hab.)	17.0	12	4	58
Servidores de Internet seguros (n°)	5929	39	9	22

	Valor 2013	Variación en % 2005-13	Variación en % 2013
Producción y empleo			
Valor añadido (mill. $EE.UU., 2012)	3113	2	-15
% del valor añadido total (2012)	1.8	-4	-6
Comercio - Balanza de pagos (mill. $EE.UU.)			
Servicios de telecomunicaciones			
Importaciones (2012)	552	7	-6
Exportaciones	493	4	9
Inversiones en el extranjero (mill. $EE.UU.)			
Salidas de IED			
Volumen (2011)	174	...	35
Corrientes (2011)	38	-	-

Finanza y seguros

	Valor 2013	Variación en % 2005-13	Variación en % 2013	Rango 2013
Inversión en la economía (mill. $ EE.UU.)				
Formación bruta de capital fijo (2012)	1625	16	42	
Entradas de IED				
Volumen (2011)	27511	...	3	
Corrientes (2012)	2999	-	-	
Indicadores de mercado				
Crédito interno por el sector bancario (% del PIB, 2012)	68.4	7	1	62
Diferencial de tasas de interés (%, 2012)	4.4	-1	-6	86
Capitalización de mercado (% del PIB, 2012)	18.9	-6	7	75
Densidad de seguros ($EE.UU. por hab.)	760	6	2	33
Penetración de los seguros (% del PIB)	3.8	0	2	41
Producción y empleo				
Valor añadido (mill. $EE.UU., 2012)	7715	12	-19	
% del total de valor añadido (2012)	4.4	6	-10	
Empleo (% del empleo tot., 2012)	1.9	2	3	

	Valor 2013	Variación en % 2005-13	Variación en % 2013
Comercio - Balanza de pagos (mill. $EE.UU.)			
Servicios financieros			
Importaciones	140	-21	165
Exportaciones	32	-28	-31
Servicios de seguros			
Importaciones	556	7	-5
Exportaciones	275	20	-11
Inversiones en el extranjero (mill. $EE.UU.)			
Salidas de IED			
Volumen (2011)	8497	...	1
Corrientes (2012)	-6	-	-

República Dominicana

	Valor 2013	Variación en % 2005-13	Variación en % 2013
Indicadores básicos			
PIB (mill. $EE.UU. corrientes)	60614	8	3
Valor añadido servicios (% valor añadido tot., 2012)	35.8	1	2
del cual: servicios de infraestructura	18.8		
Empleo en el sector de los servicios (miles, 2010)	1086	...	2
% del empleo total (2010)	63.5	...	-2
Exportaciones de servicios comerciales			
% del PIB	10	-2	4
% de las exportaciones de mercancías y servicios	38.5	0	0
IED en los servicios - Volumen (mill. $EE.UU.)			
Entradas	...	...	...
Salidas	...	...	...
Sectores de servicios con compromisos AGCS (n°)	60	-	-
AIE sobre servicios notificados a la OMC (n°)	3	-	-

	Valor 2013	Variación en % 2005-13	Variación en % 2013	Rango 2013
Comercio - Balanza de pagos (mill. $EE.UU.)				
Importaciones de servicios comerciales	2128	5	-1	110
Transporte	1165	4	-3	87
Viajes (2012)	399	2	1	103
Otros servicios comerciales (2012)	554	15	1	115
Exportaciones de servicios comerciales	6036	6	7	64
Transporte (2012)	428	19	-3	99
Viajes	5118	5	8	45
Otros servicios comerciales (2012)	475	12	9	100
Comercio neto de servicios comerciales	3908	...	...	
Principales destinos				**Parte**
...	...	...	...	...
Ventas FATS (mill. $EE.UU.)				
Entradas	...	...	...	
Salidas	...	...	...	

Transporte

	Valor 2013	Variación en % 2005-13	Variación en % 2013	Particip. mundo
Inversión en la economía (mill. $EE.UU.)				
Formación bruta de capital fijo	...	...	...	
Entradas de IED				
Volumen	...	...	...	
Corrientes (2012)	75	-	-	
Indicadores de mercado				
Aeropuertos internacionales (n°, 2005)	5	...	...	0.4%
Flota de aeronaves (n°, 2005)	30	...	...	0.1%
Flota de marina mercante ('000 TPM)	163	44	-5	0.0%
Líneas ferroviarias, red tot. (km)	...	...	...	
Carreteras, red tot. (km)	...	...	...	
Producción y empleo				
Valor añadido (mill. $EE.UU., 2012)	4970	10	7	
% del valor añadido total (2012)	8.7	1	1	
Empleo (% del empleo tot., 2010) a	4.4	...	-10	
Tráfico portuario de contenedores ('000 TEU, 2012)	1520	...	4	0.3%
Pasajeros (mill. P-km)				
Por vía aérea	...	...	...	
Por ferrocarril	...	...	...	
Por carretera	...	...	...	
Carga (mill. ton-km)				
Por vía aérea	...	...	...	
Por ferrocarril	...	...	...	
Por carretera	...	...	...	

	Valor 2013	Variación en % 2005-13	Variación en % 2013	Particip. mundo
Comercio - Balanza de pagos (mill. $EE.UU.)				
Importaciones de servicios de transporte	1165	4	-3	0.1%
Por mar (2012)	985	6	5	
Por vía aérea (2012)	211	0	0	
Por otros medios (ferrocarril, carretera, etc.)	...	...	...	
Exportaciones de servicios de transporte (2012)	428	19	-3	0.0%
Por mar (2012)	86	0	-24	
Por vía aérea (2012)	6	-4	-29	
Por otros medios (ferrocarril, carretera, etc.) (2012)	335	38	5	
Otros indicadores del comercio				
Carga internacional				
Por mar (mill. toneladas, 2008)	4	9	26	0.0%
Por vía aérea (mill. ton-km)	...	...	...	
Por carretera (mill. ton-km)	...	...	...	
Pasajeros intl. - Por vía aérea (mill. P-km)	...	...	...	
Inversiones en el extranjero (mill. $EE.UU.)				
Salidas de IED				
Volumen	...	...	...	
Corrientes	...	-	-	

Telecomunicaciones

	Valor 2013	Variación en % 2005-13	Variación en % 2013	Rango 2013
Inversión en la economía (mill. $ EE.UU.)				
Formación bruta de capital fijo	...	...	...	
Entradas de IED				
Volumen	...	...	...	
Corrientes (2012)	-21	-	-	
Indicadores de mercado				
Total de abonos a telefonía (por 100 hab.)	100	9	2	140
Abonos a telefonía móvil (% del tot. de abonos)	88.7	1	0	97
Usuarios de Internet (por 100 hab.)	45.9	19	11	97
Abonos a Internet de banda ancha (por 100 hab.)	4.7	28	7	110
Servidores de Internet seguros (n°)	212	19	-10	75

	Valor 2013	Variación en % 2005-13	Variación en % 2013
Producción y empleo			
Valor añadido (mill. $EE.UU., 2012)	1397	9	1
% del valor añadido total (2012)	2.5	0	-5
Comercio - Balanza de pagos (mill. $EE.UU.)			
Servicios de telecomunicaciones			
Importaciones (2012)	29	6	-3
Exportaciones (2012)	153	4	-2
Inversiones en el extranjero (mill. $EE.UU.)			
Salidas de IED			
Volumen	...	...	...
Corrientes	...	-	-

Finanza y seguros

	Valor 2013	Variación en % 2005-13	Variación en % 2013	Rango 2013
Inversión en la economía (mill. $ EE.UU.)				
Formación bruta de capital fijo	...	...	...	
Entradas de IED				
Volumen	...	...	...	
Corrientes (2012)	161	-	-	
Indicadores de mercado				
Crédito interno por el sector bancario (% del PIB, 2012)	46.5	6	6	89
Diferencial de tasas de interés (%, 2012)	8	-3	4	34
Capitalización de mercado (% del PIB)	...	...	...	
Densidad de seguros ($EE.UU. por hab.)	71	4	-3	77
Penetración de los seguros (% del PIB)	1.2	-3	-5	75
Producción y empleo				
Valor añadido (mill. $EE.UU., 2012)	4331	19	16	
% del total de valor añadido (2012)	7.6	9	9	
Empleo (% del empleo tot., 2010)	4	...	-4	

	Valor 2013	Variación en % 2005-13	Variación en % 2013
Comercio - Balanza de pagos (mill. $EE.UU.)			
Servicios financieros			
Importaciones (2012)	69	21	-16
Exportaciones (2012)	47	14	-3
Servicios de seguros			
Importaciones (2012)	134	4	11
Exportaciones (2012)	35	7	21
Inversiones en el extranjero (mill. $EE.UU.)			
Salidas de IED			
Volumen	...	...	...
Corrientes	...	-	-

a Se incluyen las comunicaciones.

República Eslovaca

	Valor 2013	Variación en % 2005-13	Variación en % 2013
Indicadores básicos			
PIB (mill. $EE.UU. corrientes, 2012)	91348	6	-5
Valor añadido servicios (% valor añadido tot., 2012)	61.8	1	2
del cual: servicios de infraestructura	11.3		
Empleo en el sector de los servicios (miles, 2012)	1288	2	1
% del empleo total (2012)	58.3	1	1
Exportaciones de servicios comerciales			
% del PIB (2012)	7.8	1	14
% de las exportaciones de mercancías y servicios	8	-5	-2
IED en los servicios - Volumen (mill. $EE.UU.)			
Entradas (2011)	28501	...	20
Salidas (2011)	3082	...	38
Sectores de servicios con compromisos AGCS (n°)	94	-	-
AIE sobre servicios notificados a la OMC (n°)	14	-	-

	Valor 2013	Variación en % 2005-13	Variación en % 2013	Rango 2013
Comercio - Balanza de pagos (mill. $EE.UU.)				
Importaciones de servicios comerciales	7172	7	7	65
Transporte	2125	7	11	70
Viajes	2289	13	7	56
Otros servicios comerciales	2654	4	6	66
Exportaciones de servicios comerciales	7428	7	4	59
Transporte	2091	3	3	57
Viajes	2501	10	9	61
Otros servicios comerciales	2792	8	0	54
Comercio neto de servicios comerciales	256	...	...	
Principales destinos (2012)				**Parte**
1. Unión Europea (27)	5889	10	15	82.4%
2. Rusia, Federación de	667	-1	-21	9.3%
3. Estados Unidos	176	-5	-18	2.5%
Ventas FATS (mill. $EE.UU.)				
Entradas (2011) a	10588	...	17	
Salidas (2011)	438	...	49	

Transporte

	Valor 2013	Variación en % 2005-13	Variación en % 2013	Particip. mundo
Inversión en la economía (mill. $EE.UU.)				
Formación bruta de capital fijo (2012)	1877	2	1	
Entradas de IED				
Volumen (2011)	468	...	11	
Corrientes (2011)	40	-	-	
Indicadores de mercado				
Aeropuertos internacionales (n°, 2005)	5	...	...	0.4%
Flota de aeronaves (n°, 2005)	21	...	...	0.1%
Flota de marina mercante ('000 TPM)	31	-20	-46	0.0%
Líneas ferroviarias, red tot. (km, 2012)	3593	0	-1	0.4%
Carreteras, red tot. (km, 2011)	43366	0	0	
Producción y empleo				
Valor añadido (mill. $EE.UU., 2012)	4570	8	-2	
% del valor añadido total (2012)	5.5	-2	1	
Empleo (% del empleo tot., 2012)	5.9	0	-1	
Tráfico portuario de contenedores ('000 TEU)	...	...	...	
Pasajeros (mill. P-km)				
Por vía aérea	...	...	...	
Por ferrocarril	2422	1	-50	0.1%
Por carretera (2011)	31568	-1	1	
Carga (mill. ton-km)				
Por vía aérea	...	...	...	
Por ferrocarril	6810	...	-52	0.1%
Por carretera (2011)	29045	4	6	

	Valor 2013	Variación en % 2005-13	Variación en % 2013	Particip. mundo
Comercio - Balanza de pagos (mill. $EE.UU.)				
Importaciones de servicios de transporte	2125	7	11	0.2%
Por mar (2012)	51	1	-11	
Por vía aérea (2012)	197	-6	-19	
Por otros medios (ferrocarril, carretera, etc.) (2012)	1672	10	-4	
Exportaciones de servicios de transporte	2091	3	3	0.2%
Por mar (2012)	0	-31	-38	
Por vía aérea (2012)	85	0	69	
Por otros medios (ferrocarril, carretera, etc.) (2012)	1944	4	-3	
Otros indicadores del comercio				
Carga internacional				
Por mar (mill. toneladas)	...	...	...	
Por vía aérea (mill. ton-km)	...	...	...	
Por carretera (mill. ton-km, 2012)	6786	1	...	
Pasajeros intl. - Por vía aérea (mill. P-km)	...	...	...	
Inversiones en el extranjero (mill. $EE.UU.)				
Salidas de IED				
Volumen (2011)	18	...	14	
Corrientes (2011)	3	-	-	

Telecomunicaciones

	Valor 2013	Variación en % 2005-13	Variación en % 2013	Rango 2013
Inversión en la economía (mill. $ EE.UU.)				
Formación bruta de capital fijo (2012)	527	4	-19	
Entradas de IED				
Volumen (2011)	1774	...	-1	
Corrientes (2011)	-86	-	-	
Indicadores de mercado				
Total de abonos a telefonía (por 100 hab.)	132	...	1	96
Abonos a telefonía móvil (% del tot. de abonos)	86.5	...	0	115
Usuarios de Internet (por 100 hab.)	77.9	4	2	34
Abonos a Internet de banda ancha (por 100 hab.)	15.5	21	6	65
Servidores de Internet seguros (n°)	1423	40	16	41

	Valor 2013	Variación en % 2005-13	Variación en % 2013
Producción y empleo			
Valor añadido (mill. $EE.UU., 2012)	1381	5	-10
% del valor añadido total (2012)	1.7	-5	-6
Comercio - Balanza de pagos (mill. $EE.UU.)			
Servicios de telecomunicaciones			
Importaciones	103	5	-12
Exportaciones	120	2	-28
Inversiones en el extranjero (mill. $EE.UU.)			
Salidas de IED			
Volumen (2011)	19	...	-2
Corrientes (2009)	0	-	-

Finanza y seguros

	Valor 2013	Variación en % 2005-13	Variación en % 2013	Rango 2013
Inversión en la economía (mill. $ EE.UU.)				
Formación bruta de capital fijo (2012)	301	7	-23	
Entradas de IED				
Volumen (2011)	12855	...	20	
Corrientes (2011)	1624	-	-	
Indicadores de mercado				
Crédito interno por el sector bancario (% del PIB, 2008)	54.1	4	5	82
Diferencial de tasas de interés (%, 2008)	2	-22	-53	121
Capitalización de mercado (% del PIB, 2012)	5	-5	2	102
Densidad de seguros ($EE.UU. por hab.)	506	7	4	41
Penetración de los seguros (% del PIB)	2.7	-3	-1	50
Producción y empleo				
Valor añadido (mill. $EE.UU., 2012)	3389	9	1	
% del total de valor añadido (2012)	4.1	-1	5	
Empleo (% del empleo tot., 2012)	1.9	2	3	

	Valor 2013	Variación en % 2005-13	Variación en % 2013
Comercio - Balanza de pagos (mill. $EE.UU.)			
Servicios financieros			
Importaciones	196	-3	16
Exportaciones	56	-11	25
Servicios de seguros			
Importaciones	326	16	-14
Exportaciones	49	23	-16
Inversiones en el extranjero (mill. $EE.UU.)			
Salidas de IED			
Volumen (2011)	299	...	-35
Corrientes (2011)	-44	-	-

a No están abarcadas las actividades de seguros y las actividades auxiliares de las actividades financieras y de seguros.

República Kirguisa

	Valor 2013	Variación en % 2005-13	Variación en % 2013
Indicadores básicos			
PIB (mill. $EE.UU. corrientes)	7226	14	9
Valor añadido servicios (% valor añadido tot., 2012)	49.8	3	7
del cual: servicios de infraestructura	13.8		
Empleo en el sector de los servicios (miles, 2008)	888	3	3
% del empleo total (2008)	40.7	1	1
Exportaciones de servicios comerciales			
% del PIB	18.7	9	1
% de las exportaciones de mercancías y servicios	40.1	6	4
IED en los servicios - Volumen (mill. $EE.UU.)			
Entradas	...	...	...
Salidas	...	...	...
Sectores de servicios con compromisos AGCS (n°)	136	-	-
AIE sobre servicios notificados a la OMC (n°)	0	-	-

	Valor 2013	Variación en % 2005-13	Variación en % 2013	Rango 2013
Comercio - Balanza de pagos (mill. $EE.UU.)				
Importaciones de servicios comerciales	1308	21	-14	124
Transporte	542	20	-16	127
Viajes	559	33	0	91
Otros servicios comerciales	206	9	-36	146
Exportaciones de servicios comerciales	1348	25	11	115
Transporte	184	15	2	122
Viajes	851	36	22	100
Otros servicios comerciales	313	15	-7	112
Comercio neto de servicios comerciales	41	...	...	
Principales destinos				**Parte**
...	...	...	...	...
Ventas FATS (mill. $EE.UU.)				
Entradas	...	...	...	
Salidas	...	...	...	

Transporte

	Valor 2013	Variación en % 2005-13	Variación en % 2013	Particip. mundo
Inversión en la economía (mill. $EE.UU.)				
Formación bruta de capital fijo (2009) a	210	39	-19	
Entradas de IED				
Volumen	...	...	...	
Corrientes (2011) a	21	-	-	
Indicadores de mercado				
Aeropuertos internacionales (n°, 2005)	2	...	...	0.2%
Flota de aeronaves (n°, 2005)	112	...	...	0.4%
Flota de marina mercante ('000 TPM)	...	...	...	
Líneas ferroviarias, red tot. (km, 2012)	417	0	0	0.0%
Carreteras, red tot. (km, 2007)	34000	...	...	
Producción y empleo				
Valor añadido (mill. $EE.UU., 2012)	314	22	12	
% del valor añadido total (2012)	5.4	6	10	
Empleo (% del empleo tot., 2008) a	6.1	3	-1	
Tráfico portuario de contenedores ('000 TEU)	...	...	...	
Pasajeros (mill. P-km)				
Por vía aérea (2009)	504	8	-14	0.0%
Por ferrocarril (2012)	76	...	-8	0.0%
Por carretera (2011)	7379	4	2	
Carga (mill. ton-km)				
Por vía aérea (2009)	2	1	-10	0.0%
Por ferrocarril (2012)	923	...	16	0.0%
Por carretera (2011)	1303	8	2	

	Valor 2013	Variación en % 2005-13	Variación en % 2013	Particip. mundo
Comercio - Balanza de pagos (mill. $EE.UU.)				
Importaciones de servicios de transporte	542	20	-16	0.0%
Por mar	...	...	...	
Por vía aérea (2012)	109	22	0	
Por otros medios (ferrocarril, carretera, etc.) (2012)	533	27	36	
Exportaciones de servicios de transporte	184	15	2	0.0%
Por mar	...	...	...	
Por vía aérea (2012)	129	20	4	
Por otros medios (ferrocarril, carretera, etc.) (2012)	52	12	14	
Otros indicadores del comercio				
Carga internacional				
Por mar (mill. toneladas)	...	...	...	
Por vía aérea (mill. ton-km, 2009)	2	1	-10	0.0%
Por carretera (mill. ton-km)	...	...	...	
Pasajeros intl. - Por vía aérea (mill. P-km, 2009)	480	10	-13	0.0%
Inversiones en el extranjero (mill. $EE.UU.)				
Salidas de IED				
Volumen	...	...	...	
Corrientes	...	-	-	

Telecomunicaciones

	Valor 2013	Variación en % 2005-13	Variación en % 2013	Rango 2013
Inversión en la economía (mill. $ EE.UU.)				
Formación bruta de capital fijo	...	...	...	
Entradas de IED				
Volumen	...	...	...	
Corrientes	...	-	-	
Indicadores de mercado				
Total de abonos a telefonía (por 100 hab.)	130	27	-3	100
Abonos a telefonía móvil (% del tot. de abonos)	93.6	7	0	68
Usuarios de Internet (por 100 hab.)	23.4	10	8	134
Abonos a Internet de banda ancha (por 100 hab.)	1.0	45	9	145
Servidores de Internet seguros (n°)	31	34	35	134

	Valor 2013	Variación en % 2005-13	Variación en % 2013
Producción y empleo			
Valor añadido (mill. $EE.UU., 2012)	242	17	8
% del valor añadido total (2012)	4.2	2	6
Comercio - Balanza de pagos (mill. $EE.UU.)			
Servicios de telecomunicaciones			
Importaciones	11	9	154
Exportaciones	20	15	81
Inversiones en el extranjero (mill. $EE.UU.)			
Salidas de IED			
Volumen	...	...	...
Corrientes	...	-	-

Finanza y seguros

	Valor 2013	Variación en % 2005-13	Variación en % 2013	Rango 2013
Inversión en la economía (mill. $ EE.UU.)				
Formación bruta de capital fijo (2010) b	356	68	-18	
Entradas de IED				
Volumen	...	...	...	
Corrientes (2011)	48	-	-	
Indicadores de mercado				
Crédito interno por el sector bancario (% del PIB, 2007)	14	22	20	145
Diferencial de tasas de interés (%, 2012)	7.5	-14	-78	39
Capitalización de mercado (% del PIB, 2012)	2.5	6	-6	106
Densidad de seguros ($EE.UU. por hab.)	...	...	...	
Penetración de los seguros (% del PIB)	...	...	...	
Producción y empleo				
Valor añadido (mill. $EE.UU., 2012)	246	24	14	
% del total de valor añadido (2012)	4.2	8	12	
Empleo (% del empleo tot., 2008)	0.6	12	24	

	Valor 2013	Variación en % 2005-13	Variación en % 2013
Comercio - Balanza de pagos (mill. $EE.UU.)			
Servicios financieros			
Importaciones	12	13	48
Exportaciones	6	7	83
Servicios de seguros			
Importaciones	16	1	-7
Exportaciones	0	10	-56
Inversiones en el extranjero (mill. $EE.UU.)			
Salidas de IED			
Volumen	...	...	...
Corrientes	...	-	-

a Se incluyen las comunicaciones.
b Se incluyen las actividades inmobiliarias, empresariales y de alquiler.

República Libanesa

	Valor 2013	Variación en % 2005-13	Variación en % 2013
Indicadores básicos			
PIB (mill. $EE.UU. corrientes)	44352	10	3
Valor añadido servicios (% valor añadido tot., 2010)	66.5	0	0
del cual: servicios de infraestructura	39.0		
Empleo en el sector de los servicios (miles)	...	...	...
% del empleo total	...	...	...
Exportaciones de servicios comerciales			
% del PIB (2012)	51.1	0	5
% de las exportaciones de mercancías y servicios	78	0	2
IED en los servicios - Volumen (mill. $EE.UU.)			
Entradas	...	...	...
Salidas	...	...	...
Sectores de servicios con compromisos AGCS (n°)	-	-	-
AIE sobre servicios notificados a la OMC (n°)	0	-	-

	Valor 2013	Variación en % 2005-13	Variación en % 2013	Rango 2013
Comercio - Balanza de pagos (mill. $EE.UU.)				
Importaciones de servicios comerciales (2012)	12247	7	-5	51
Transporte (2012)	1948	6	-6	71
Viajes (2012)	3927	4	-2	43
Otros servicios comerciales (2012)	6372	8	-7	40
Exportaciones de servicios comerciales (2012)	22059	11	13	36
Transporte (2012)	1836	23	36	67
Viajes (2012)	6032	1	-8	42
Otros servicios comerciales (2012)	14191	17	22	30
Comercio neto de servicios comerciales (2012)	9812	...	...	
Principales destinos				**Parte**
...	...	...	...	...
Ventas FATS (mill. $EE.UU.)				
Entradas	...	...	...	
Salidas	...	...	...	

Transporte

	Valor 2013	Variación en % 2005-13	Variación en % 2013	Particip. mundo
Inversión en la economía (mill. $EE.UU.)				
Formación bruta de capital fijo	...	...	...	
Entradas de IED				
Volumen	...	...	...	
Corrientes	...	-	-	
Indicadores de mercado				
Aeropuertos internacionales (n°, 2005)	1	...	...	0.1%
Flota de aeronaves (n°, 2005)	6	...	...	0.0%
Flota de marina mercante ('000 TPM)	144	-6	-10	0.0%
Líneas ferroviarias, red tot. (km)	...	...	...	
Carreteras, red tot. (km, 2005)	6970	...	...	
Producción y empleo				
Valor añadido (mill. $EE.UU., 2010) a	2046	1	-10	
% del valor añadido total (2010) a	5.5	-9	-16	
Empleo (% del empleo tot.)	...	...	...	
Tráfico portuario de contenedores ('000 TEU, 2012)	883	...	-15	0.1%
Pasajeros (mill. P-km)				
Por vía aérea	3383	...	-14	0.1%
Por ferrocarril	...	...	...	
Por carretera	...	...	...	
Carga (mill. ton-km)				
Por vía aérea	44	...	-14	0.0%
Por ferrocarril	...	...	...	
Por carretera	...	...	...	

	Valor 2013	Variación en % 2005-13	Variación en % 2013	Particip. mundo
Comercio - Balanza de pagos (mill. $EE.UU.)				
Importaciones de servicios de transporte (2012)	1948	6	-6	0.2%
Por mar (2012)	1286	14	4	
Por vía aérea (2012)	508	-6	-25	
Por otros medios (ferrocarril, carretera, etc.) (2012)	154	20	8	
Exportaciones de servicios de transporte (2012)	1836	23	36	0.2%
Por mar (2012)	1444	...	41	
Por vía aérea (2012)	186	-11	10	
Por otros medios (ferrocarril, carretera, etc.) (2012)	206	...	27	
Otros indicadores del comercio				
Carga internacional				
Por mar (mill. toneladas)	...	...	...	
Por vía aérea (mill. ton-km)	44	...	-14	0.0%
Por carretera (mill. ton-km)	...	...	...	
Pasajeros intl. - Por vía aérea (mill. P-km)	3383	...	-14	0.1%
Inversiones en el extranjero (mill. $EE.UU.)				
Salidas de IED				
Volumen	...	...	...	
Corrientes	...	-	-	

Telecomunicaciones

	Valor 2013	Variación en % 2005-13	Variación en % 2013	Rango 2013
Inversión en la economía (mill. $ EE.UU.)				
Formación bruta de capital fijo	...	...	...	
Entradas de IED				
Volumen	...	...	...	
Corrientes	...	-	-	
Indicadores de mercado				
Total de abonos a telefonía (por 100 hab.)	99	12	-1	141
Abonos a telefonía móvil (% del tot. de abonos)	81.7	4	1	137
Usuarios de Internet (por 100 hab.)	70.5	27	15	47
Abonos a Internet de banda ancha (por 100 hab.)	10.0	15	2	86
Servidores de Internet seguros (n°)	192	24	-11	78

	Valor 2013	Variación en % 2005-13	Variación en % 2013
Producción y empleo			
Valor añadido (mill. $EE.UU.)	...	...	...
% del valor añadido total	...	...	...
Comercio - Balanza de pagos (mill. $EE.UU.)			
Servicios de telecomunicaciones			
Importaciones (2012)	194	5	-36
Exportaciones (2012)	356	6	-15
Inversiones en el extranjero (mill. $EE.UU.)			
Salidas de IED			
Volumen	...	...	...
Corrientes	...	-	-

Finanza y seguros

	Valor 2013	Variación en % 2005-13	Variación en % 2013	Rango 2013
Inversión en la economía (mill. $ EE.UU.)				
Formación bruta de capital fijo	...	...	...	
Entradas de IED				
Volumen	...	...	...	
Corrientes	...	-	-	
Indicadores de mercado				
Crédito interno por el sector bancario (% del PIB, 2012)	175.3	0	1	13
Diferencial de tasas de interés (%, 2012)	1.5	-7	-10	115
Capitalización de mercado (% del PIB, 2012)	23.8	0	-6	66
Densidad de seguros ($EE.UU. por hab.)	341	8	13	51
Penetración de los seguros (% del PIB)	3.2	0	6	46
Producción y empleo				
Valor añadido (mill. $EE.UU., 2010) b	12419	10	13	
% del total de valor añadido (2010) b	33.5	-1	5	
Empleo (% del empleo tot.)	...	...	...	

	Valor 2013	Variación en % 2005-13	Variación en % 2013
Comercio - Balanza de pagos (mill. $EE.UU.)			
Servicios financieros			
Importaciones (2012)	373	...	18
Exportaciones (2012)	875	...	-32
Servicios de seguros			
Importaciones (2012)	368	...	-9
Exportaciones (2012)	164	...	-7
Inversiones en el extranjero (mill. $EE.UU.)			
Salidas de IED			
Volumen	...	...	...
Corrientes	...	-	-

a Se incluyen las comunicaciones.
b Se incluyen las actividades inmobiliarias, empresariales y de alquiler.

Rumania

	Valor 2013	Variación en % 2005-13	Variación en % 2013
Indicadores básicos			
PIB (mill. $EE.UU. corrientes)	189638	8	12
Valor añadido servicios (% valor añadido tot., 2012)	55.8	0	3
del cual: servicios de infraestructura	11.1		
Empleo en el sector de los servicios (miles, 2011)	3342	2	2
% del empleo total (2011)	36.8	2	3
Exportaciones de servicios comerciales			
% del PIB	7.5	5	19
% de las exportaciones de mercancías y servicios	17.8	2	14
IED en los servicios - Volumen (mill. $EE.UU.)			
Entradas (2012)	35733	...	-2
Salidas (2012)	738	...	0
Sectores de servicios con compromisos AGCS (n°)	58	-	-
AIE sobre servicios notificados a la OMC (n°)	14	-	-

	Valor 2013	Variación en % 2005-13	Variación en % 2013	Rango 2013
Comercio - Balanza de pagos (mill. $EE.UU.)				
Importaciones de servicios comerciales	10517	9	14	60
Transporte	1772	-1	4	74
Viajes	1995	10	8	58
Otros servicios comerciales	6749	13	19	46
Exportaciones de servicios comerciales	14239	14	33	45
Transporte	5022	17	57	35
Viajes	1442	4	-2	82
Otros servicios comerciales	7775	15	28	37
Comercio neto de servicios comerciales	3722	...	...	
Principales destinos (2012)				**Parte**
1. Unión Europea (27)	8241	12	10	76.8%
2. Suiza	757	23	-6	7.1%
3. Estados Unidos	526	1	11	4.9%
Ventas FATS (mill. $EE.UU.)				
Entradas (2011)	19258	...	...	
Salidas (2011)	32	...	245	

Transporte

	Valor 2013	Variación en % 2005-13	Variación en % 2013	Particip. mundo
Inversión en la economía (mill. $EE.UU.)				
Formación bruta de capital fijo	...	...	...	
Entradas de IED				
Volumen (2012)	1120	...	3	
Corrientes (2012)	82	-	-	
Indicadores de mercado				
Aeropuertos internacionales (n°, 2005)	9	...	...	0.8%
Flota de aeronaves (n°, 2005)	41	...	...	0.2%
Flota de marina mercante ('000 TPM)	126	-15	1	0.0%
Líneas ferroviarias, red tot. (km)	10768	0	0	1.0%
Carreteras, red tot. (km, 2011)	111584	1	2	
Producción y empleo				
Valor añadido (mill. $EE.UU., 2012)	9462	4	-13	
% del valor añadido total (2012)	6.4	-3	-6	
Empleo (% del empleo tot., 2011)	4.9	1	1	
Tráfico portuario de contenedores ('000 TEU, 2012)	684	-2	3	0.1%
Pasajeros (mill. P-km)				
Por vía aérea	4326	10	-5	0.1%
Por ferrocarril	3988	...	-4	0.1%
Por carretera (2011)	28340	1	-4	
Carga (mill. ton-km)				
Por vía aérea (2009)	4	-6	-38	0.0%
Por ferrocarril	9092	19	-8	0.1%
Por carretera (2011)	26347	-11	2	

	Valor 2013	Variación en % 2005-13	Variación en % 2013	Particip. mundo
Comercio - Balanza de pagos (mill. $EE.UU.)				
Importaciones de servicios de transporte	1772	-1	4	0.2%
Por mar (2012)	402	-3	-3	
Por vía aérea (2012)	400	5	-15	
Por otros medios (ferrocarril, carretera, etc.) (2012)	900	-4	-9	
Exportaciones de servicios de transporte	5022	17	57	0.6%
Por mar (2012)	349	4	9	
Por vía aérea (2012)	507	3	-25	
Por otros medios (ferrocarril, carretera, etc.) (2012)	2343	17	12	
Otros indicadores del comercio				
Carga internacional				
Por mar (mill. toneladas)	27	2	26	
Por vía aérea (mill. ton-km, 2009)	4	-6	-39	0.0%
Por carretera (mill. ton-km, 2012)	6855	-12	9	
Pasajeros intl. - Por vía aérea (mill. P-km)	4128	10	-5	0.1%
Inversiones en el extranjero (mill. $EE.UU.)				
Salidas de IED				
Volumen (2012)	35	...	...	
Corrientes (2012)	0	-	-	

Telecomunicaciones

	Valor 2013	Variación en % 2005-13	Variación en % 2013	Rango 2013
Inversión en la economía (mill. $ EE.UU.)				
Formación bruta de capital fijo (2010)	2	...	...	
Entradas de IED				
Volumen (2012)	2823	...	-8	
Corrientes (2012)	207	-	-	
Indicadores de mercado				
Total de abonos a telefonía (por 100 hab.)	127	6	1	104
Abonos a telefonía móvil (% del tot. de abonos)	82.9	1	0	132
Usuarios de Internet (por 100 hab.)	49.8	11	8	90
Abonos a Internet de banda ancha (por 100 hab.)	17.3	34	7	57
Servidores de Internet seguros (n°)	1378	36	-3	42

	Valor 2013	Variación en % 2005-13	Variación en % 2013
Producción y empleo			
Valor añadido (mill. $EE.UU., 2012)	2749	1	-12
% del valor añadido total (2012)	1.9	-7	-5
Comercio - Balanza de pagos (mill. $EE.UU.)			
Servicios de telecomunicaciones			
Importaciones	445	3	10
Exportaciones	651	4	23
Inversiones en el extranjero (mill. $EE.UU.)			
Salidas de IED			
Volumen (2012)	127	...	27
Corrientes (2012)	23	-	-

Finanza y seguros

	Valor 2013	Variación en % 2005-13	Variación en % 2013	Rango 2013
Inversión en la economía (mill. $ EE.UU.)				
Formación bruta de capital fijo (2011)	422	...	...	
Entradas de IED				
Volumen (2012)	13973	...	0	
Corrientes (2012)	-379	-	-	
Indicadores de mercado				
Crédito interno por el sector bancario (% del PIB, 2012)	54.3	15	0	75
Diferencial de tasas de interés (%, 2012)	5.8	-11	0	63
Capitalización de mercado (% del PIB, 2012)	9.4	-11	-19	92
Densidad de seguros ($EE.UU. por hab.)	124	7	11	66
Penetración de los seguros (% del PIB)	1.4	-1	-5	71
Producción y empleo				
Valor añadido (mill. $EE.UU., 2012)	4146	11	-10	
% del total de valor añadido (2012)	2.8	3	-2	
Empleo (% del empleo tot., 2011)	1.1	1	9	

	Valor 2013	Variación en % 2005-13	Variación en % 2013
Comercio - Balanza de pagos (mill. $EE.UU.)			
Servicios financieros			
Importaciones	381	11	-35
Exportaciones	292	14	-6
Servicios de seguros			
Importaciones	360	13	-4
Exportaciones	125	21	-22
Inversiones en el extranjero (mill. $EE.UU.)			
Salidas de IED			
Volumen (2012)	89	...	-15
Corrientes (2012)	14	-	-

Rusia, Federación de

	Valor 2013	Variación en % 2005-13	Variación en % 2013
Indicadores básicos			
PIB (mill. $EE.UU. corrientes)	2096777	13	4
Valor añadido servicios (% valor añadido tot., 2012)	53.5	0	0
del cual: servicios de infraestructura	12.6		
Empleo en el sector de los servicios (miles, 2011)	40241	2	-6
% del empleo total (2011)	56.9	1	-13
Exportaciones de servicios comerciales			
% del PIB	3.1	-1	7
% de las exportaciones de mercancías y servicios	10.9	2	11
IED en los servicios - Volumen (mill. $EE.UU.)			
Entradas (2010)	40411	20	1
Salidas	...	...	...
Sectores de servicios con compromisos AGCS (n°)	122	-	-
AIE sobre servicios notificados a la OMC (n°)	0	-	-

	Valor 2013	Variación en % 2005-13	Variación en % 2013	Rango 2013
Comercio - Balanza de pagos (mill. $EE.UU.)				
Importaciones de servicios comerciales	123008	16	18	10
Transporte	17477	17	6	19
Viajes	53453	15	25	4
Otros servicios comerciales	52079	17	16	14
Exportaciones de servicios comerciales	64769	13	11	21
Transporte	20564	11	8	14
Viajes	11988	9	11	27
Otros servicios comerciales	32217	16	13	20
Comercio neto de servicios comerciales	-58239	...	...	
Principales destinos (2012)				**Parte**
1. Unión Europea (27)	23193	13	12	39.8%
2. Estados Unidos	4039	9	-6	6.9%
3. Suiza	2606	13	10	4.5%
Ventas FATS (mill. $EE.UU.)				
Entradas	...	...	...	
Salidas	...	...	...	

Transporte

	Valor 2013	Variación en % 2005-13	Variación en % 2013	Particip. mundo
Inversión en la economía (mill. $EE.UU.)				
Formación bruta de capital fijo	...	...	...	
Entradas de IED				
Volumen (2007)	2925	3	-7	
Corrientes (2007)	264	-	-	
Indicadores de mercado				
Aeropuertos internacionales (n°, 2005)	42	...	...	3.7%
Flota de aeronaves (n°, 2005)	1532	...	...	5.6%
Flota de marina mercante ('000 TPM)	6818	-3	2	0.4%
Líneas ferroviarias, red tot. (km, 2012)	84249	0	-1	8.2%
Carreteras, red tot. (km, 2011)	1094000	4	9	
Producción y empleo				
Valor añadido (mill. $EE.UU., 2012)	108827	12	2	
% del valor añadido total (2012)	6.3	-3	-5	
Empleo (% del empleo tot., 2011) a	9.4	0	0	
Tráfico portuario de contenedores ('000 TEU, 2012)	3943	12	14	0.7%
Pasajeros (mill. P-km)				
Por vía aérea	168213	16	11	2.9%
Por ferrocarril (2012)	144612	-2	3	5.0%
Por carretera (2011)	138588	0	-2	
Carga (mill. ton-km)				
Por vía aérea	3305	11	-20	1.8%
Por ferrocarril (2012)	2222388	3	4	22.7%
Por carretera (2011)	247936	4	25	

	Valor 2013	Variación en % 2005-13	Variación en % 2013	Particip. mundo
Comercio - Balanza de pagos (mill. $EE.UU.)				
Importaciones de servicios de transporte	17477	17	6	1.5%
Por mar (2012)	4031	16	-4	
Por vía aérea (2012)	10148	20	12	
Por otros medios (ferrocarril, carretera, etc.) (2012)	2243	13	6	
Exportaciones de servicios de transporte	20564	11	8	2.3%
Por mar (2012)	3912	5	7	
Por vía aérea (2012)	10317	17	16	
Por otros medios (ferrocarril, carretera, etc.) (2012)	4788	8	2	
Otros indicadores del comercio				
Carga internacional				
Por mar (mill. toneladas, 2011) b	189	...	-6	
Por vía aérea (mill. ton-km)	2471	12	-26	1.5%
Por carretera (mill. ton-km)	...	...	...	
Pasajeros intl. - Por vía aérea (mill. P-km)	92327	19	12	2.6%
Inversiones en el extranjero (mill. $EE.UU.)				
Salidas de IED				
Volumen	...	...	...	
Corrientes	...	-	-	

Telecomunicaciones

	Valor 2013	Variación en % 2005-13	Variación en % 2013	Rango 2013
Inversión en la economía (mill. $ EE.UU.)				
Formación bruta de capital fijo	...	...	...	
Entradas de IED				
Volumen (2010)	1017	3	24	
Corrientes (2010)	110	-	-	
Indicadores de mercado				
Total de abonos a telefonía (por 100 hab.)	181	...	...	27
Abonos a telefonía móvil (% del tot. de abonos)	84.3	1	1	127
Usuarios de Internet (por 100 hab.)	61.4	19	-4	66
Abonos a Internet de banda ancha (por 100 hab.)	16.6	40	15	61
Servidores de Internet seguros (n°)	7338	46	31	21

	Valor 2013	Variación en % 2005-13	Variación en % 2013
Producción y empleo			
Valor añadido (mill. $EE.UU., 2012)	32243	10	3
% del valor añadido total (2012)	1.9	-4	-3
Comercio - Balanza de pagos (mill. $EE.UU.)			
Servicios de telecomunicaciones			
Importaciones	2792	18	11
Exportaciones	1553	12	10
Inversiones en el extranjero (mill. $EE.UU.)			
Salidas de IED			
Volumen	...	...	...
Corrientes	...	-	-

Finanza y seguros

	Valor 2013	Variación en % 2005-13	Variación en % 2013	Rango 2013
Inversión en la economía (mill. $ EE.UU.)				
Formación bruta de capital fijo	...	...	...	
Entradas de IED				
Volumen (2010)	5790	10	2	
Corrientes (2010)	777	-	-	
Indicadores de mercado				
Crédito interno por el sector bancario (% del PIB, 2012)	42.7	11	8	95
Diferencial de tasas de interés (%, 2012)	3.6	-9	-11	95
Capitalización de mercado (% del PIB, 2012)	43.4	-7	4	48
Densidad de seguros ($EE.UU. por hab.)	199	6	9	62
Penetración de los seguros (% del PIB)	1.3	-7	1	73
Producción y empleo				
Valor añadido (mill. $EE.UU., 2012)	75502	17	13	
% del total de valor añadido (2012)	4.4	2	6	
Empleo (% del empleo tot., 2010)	2	7	4	

	Valor 2013	Variación en % 2005-13	Variación en % 2013
Comercio - Balanza de pagos (mill. $EE.UU.)			
Servicios financieros			
Importaciones	2600	14	37
Exportaciones	1702	20	29
Servicios de seguros			
Importaciones	1460	10	10
Exportaciones	576	7	34
Inversiones en el extranjero (mill. $EE.UU.)			
Salidas de IED			
Volumen	...	...	...
Corrientes	...	-	-

a Se incluyen las comunicaciones.
b Mercancías exportadas por vía marítima, incluyendo mercancías de flota mercante extranjera, por empresas de todas las actividades económicas.

Rwanda

	Valor 2013	Variación en % 2005-13	Variación en % 2013
Indicadores básicos			
PIB (mill. $EE.UU. corrientes)	7452	14	4
Valor añadido servicios (% valor añadido tot., 2012)	31.0	-3	-4
del cual: servicios de infraestructura	11.6		
Empleo en el sector de los servicios (miles)	...	...	...
% del empleo total	...	...	...
Exportaciones de servicios comerciales			
% del PIB	5.2	6	3
% de las exportaciones de mercancías y servicios	35.5	-1	-6
IED en los servicios - Volumen (mill. $EE.UU.)			
Entradas	...	...	...
Salidas	...	...	...
Sectores de servicios con compromisos AGCS (n°)	6	-	-
AIE sobre servicios notificados a la OMC (n°)	1	-	-

	Valor 2013	Variación en % 2005-13	Variación en % 2013	Rango 2013
Comercio - Balanza de pagos (mill. $EE.UU.)				
Importaciones de servicios comerciales	472	13	11	162
Transporte	384	14	18	138
Viajes	79	10	1	155
Otros servicios comerciales	9	10	-59	193
Exportaciones de servicios comerciales	386	21	8	152
Transporte	73	12	25	145
Viajes	294	25	4	137
Otros servicios comerciales	19	20	4	176
Comercio neto de servicios comerciales	-86	...	...	
Principales destinos				**Parte**
...	...	...	...	...
Ventas FATS (mill. $EE.UU.)				
Entradas	...	...	...	
Salidas	...	...	...	

Transporte

	Valor 2013	Variación en % 2005-13	Variación en % 2013	Particip. mundo
Inversión en la economía (mill. $EE.UU.)				
Formación bruta de capital fijo	...	...	...	
Entradas de IED				
Volumen	...	...	...	
Corrientes	...	-	-	
Indicadores de mercado				
Aeropuertos internacionales (n°, 2005)	1	...	...	0.1%
Flota de aeronaves (n°, 2005)	2	...	...	0.0%
Flota de marina mercante ('000 TPM)	...	...	...	
Líneas ferroviarias, red tot. (km)	...	...	...	
Carreteras, red tot. (km)	...	...	...	
Producción y empleo				
Valor añadido (mill. $EE.UU., 2012) a	560	19	17	
% del valor añadido total (2012) a	8.4	3	4	
Empleo (% del empleo tot.)	...	...	...	
Tráfico portuario de contenedores ('000 TEU)	...	...	...	
Pasajeros (mill. P-km)				
Por vía aérea	823	...	4	0.0%
Por ferrocarril	...	...	...	
Por carretera	...	...	...	
Carga (mill. ton-km)				
Por vía aérea	...	...	...	
Por ferrocarril	...	...	...	
Por carretera	...	...	...	

	Valor 2013	Variación en % 2005-13	Variación en % 2013	Particip. mundo
Comercio - Balanza de pagos (mill. $EE.UU.)				
Importaciones de servicios de transporte	384	14	18	0.0%
Por mar (2012)	90	18	-23	
Por vía aérea (2012)	54	...	1	
Por otros medios (ferrocarril, carretera, etc.) (2012)	180	8	-25	
Exportaciones de servicios de transporte	73	12	25	0.0%
Por mar (2008)	5	...	...	
Por vía aérea (2012)	55	...	20	
Por otros medios (ferrocarril, carretera, etc.) (2012)	4	-25	-5	
Otros indicadores del comercio				
Carga internacional				
Por mar (mill. toneladas)	...	...	...	
Por vía aérea (mill. ton-km)	...	...	...	
Por carretera (mill. ton-km)	...	...	...	
Pasajeros intl. - Por vía aérea (mill. P-km)	819	...	4	0.0%
Inversiones en el extranjero (mill. $EE.UU.)				
Salidas de IED				
Volumen	...	...	...	
Corrientes	...	-	-	

Telecomunicaciones

	Valor 2013	Variación en % 2005-13	Variación en % 2013	Rango 2013
Inversión en la economía (mill. $ EE.UU.)				
Formación bruta de capital fijo	...	...	...	
Entradas de IED				
Volumen	...	...	...	
Corrientes	...	-	-	
Indicadores de mercado				
Total de abonos a telefonía (por 100 hab.)	57	47	14	181
Abonos a telefonía móvil (% del tot. de abonos)	99.3	1	0	19
Usuarios de Internet (por 100 hab.)	8.7	41	8	171
Abonos a Internet de banda ancha (por 100 hab.)	0.0	9	0	188
Servidores de Internet seguros (n°)	30	...	30	138

	Valor 2013	Variación en % 2005-13	Variación en % 2013
Producción y empleo			
Valor añadido (mill. $EE.UU.)	...	...	...
% del valor añadido total	...	...	...
Comercio - Balanza de pagos (mill. $EE.UU.)			
Servicios de telecomunicaciones			
Importaciones (2012)	12	16	-65
Exportaciones (2012)	16	21	-53
Inversiones en el extranjero (mill. $EE.UU.)			
Salidas de IED			
Volumen	...	...	...
Corrientes	...	-	-

Finanza y seguros

	Valor 2013	Variación en % 2005-13	Variación en % 2013	Rango 2013
Inversión en la economía (mill. $ EE.UU.)				
Formación bruta de capital fijo	...	...	...	
Entradas de IED				
Volumen	...	...	...	
Corrientes	...	-	-	
Indicadores de mercado				
Crédito interno por el sector bancario (% del PIB, 2005)	8	...	...	162
Diferencial de tasas de interés (%, 2010)	9.6	3	...	30
Capitalización de mercado (% del PIB)	...	...	...	
Densidad de seguros ($EE.UU. por hab.)	...	...	...	
Penetración de los seguros (% del PIB)	...	...	...	
Producción y empleo				
Valor añadido (mill. $EE.UU., 2012)	212	16	27	
% del total de valor añadido (2012)	3.2	1	14	
Empleo (% del empleo tot.)	...	...	...	

	Valor 2013	Variación en % 2005-13	Variación en % 2013
Comercio - Balanza de pagos (mill. $EE.UU.)			
Servicios financieros			
Importaciones (2010)	3	...	...
Exportaciones (2012)	1	...	7
Servicios de seguros			
Importaciones (2012)	6	...	-23
Exportaciones (2012)	1	35	-6
Inversiones en el extranjero (mill. $EE.UU.)			
Salidas de IED			
Volumen	...	...	...
Corrientes	...	-	-

a Se incluyen las comunicaciones.

Saint Kitts y Nevis

	Valor 2013	Variación en % 2005-13	Variación en % 2013
Indicadores básicos			
PIB (mill. $EE.UU. corrientes)	743	4	2
Valor añadido servicios (% valor añadido tot., 2012)	64.9	0	0
del cual: servicios de infraestructura	25.0		
Empleo en el sector de los servicios (miles)	...	...	...
% del empleo total	...	...	...
Exportaciones de servicios comerciales			
% del PIB	20	-5	4
% de las exportaciones de mercancías y servicios	70.1	0	4
IED en los servicios - Volumen (mill. $EE.UU.)			
Entradas	...	...	...
Salidas	...	...	...
Sectores de servicios con compromisos AGCS (n°)	8	-	-
AIE sobre servicios notificados a la OMC (n°)	2	-	-

	Valor 2013	Variación en % 2005-13	Variación en % 2013	Rango 2013
Comercio - Balanza de pagos (mill. $EE.UU.)				
Importaciones de servicios comerciales	115	3	6	181
Transporte	46	2	8	183
Viajes	15	4	4	183
Otros servicios comerciales	53	3	4	175
Exportaciones de servicios comerciales	149	-1	6	173
Transporte	15	4	7	170
Viajes	100	-2	6	161
Otros servicios comerciales	34	3	2	167
Comercio neto de servicios comerciales	34	...	...	
Principales destinos				**Parte**
...	...	...	...	...
Ventas FATS (mill. $EE.UU.)				
Entradas	...	...	...	
Salidas	...	...	...	

Transporte

	Valor 2013	Variación en % 2005-13	Variación en % 2013	Particip. mundo
Inversión en la economía (mill. $EE.UU.)				
Formación bruta de capital fijo	...	...	...	
Entradas de IED				
Volumen	...	...	...	
Corrientes	...	-	-	
Indicadores de mercado				
Aeropuertos internacionales (n°, 2005)	2	...	...	0.2%
Flota de aeronaves (n°, 2005)	...	...	...	0.0%
Flota de marina mercante ('000 TPM)	1489	149	26	0.1%
Líneas ferroviarias, red tot. (km)	...	...	...	
Carreteras, red tot. (km)	...	...	...	
Producción y empleo				
Valor añadido (mill. $EE.UU., 2012)	49	11	-5	
% del valor añadido total (2012)	7.5	6	-5	
Empleo (% del empleo tot.)	...	...	...	
Tráfico portuario de contenedores ('000 TEU)	...	...	...	
Pasajeros (mill. P-km)				
Por vía aérea	...	...	...	
Por ferrocarril	...	...	...	
Por carretera	...	...	...	
Carga (mill. ton-km)				
Por vía aérea	...	...	...	
Por ferrocarril	...	...	...	
Por carretera	...	...	...	

	Valor 2013	Variación en % 2005-13	Variación en % 2013	Particip. mundo
Comercio - Balanza de pagos (mill. $EE.UU.)				
Importaciones de servicios de transporte	46	2	8	0.0%
Por mar (2012)	26	3	-6	
Por vía aérea (2012)	17	0	1	
Por otros medios (ferrocarril, carretera, etc.)	...	...	...	
Exportaciones de servicios de transporte	15	4	7	0.0%
Por mar (2012)	9	1	-6	
Por vía aérea (2012)	5	9	2	
Por otros medios (ferrocarril, carretera, etc.)	...	...	...	
Otros indicadores del comercio				
Carga internacional				
Por mar (mill. toneladas)	...	...	...	
Por vía aérea (mill. ton-km)	...	...	...	
Por carretera (mill. ton-km)	...	...	...	
Pasajeros intl. - Por vía aérea (mill. P-km)	...	...	...	
Inversiones en el extranjero (mill. $EE.UU.)				
Salidas de IED				
Volumen	...	...	...	
Corrientes	...	-	-	

Telecomunicaciones

	Valor 2013	Variación en % 2005-13	Variación en % 2013	Rango 2013
Inversión en la economía (mill. $ EE.UU.)				
Formación bruta de capital fijo	...	...	...	
Entradas de IED				
Volumen	...	...	...	
Corrientes	...	-	-	
Indicadores de mercado				
Total de abonos a telefonía (por 100 hab.)	178	3	-1	31
Abonos a telefonía móvil (% del tot. de abonos)	80.0	1	1	145
Usuarios de Internet (por 100 hab.)	80.0	11	1	30
Abonos a Internet de banda ancha (por 100 hab.)	24.5	8	1	40
Servidores de Internet seguros (n°)	75	5	-23	107

	Valor 2013	Variación en % 2005-13	Variación en % 2013
Producción y empleo			
Valor añadido (mill. $EE.UU., 2012)	33	7	3
% del valor añadido total (2012)	5.2	3	3
Comercio - Balanza de pagos (mill. $EE.UU.)			
Servicios de telecomunicaciones			
Importaciones	...	...	...
Exportaciones	...	...	...
Inversiones en el extranjero (mill. $EE.UU.)			
Salidas de IED			
Volumen	...	...	...
Corrientes	...	-	-

Finanza y seguros

	Valor 2013	Variación en % 2005-13	Variación en % 2013	Rango 2013
Inversión en la economía (mill. $ EE.UU.)				
Formación bruta de capital fijo	...	...	...	
Entradas de IED				
Volumen	...	...	...	
Corrientes	...	-	-	
Indicadores de mercado				
Crédito interno por el sector bancario (% del PIB, 2012)	110.6	-1	-6	35
Diferencial de tasas de interés (%, 2012)	4.5	-3	-10	84
Capitalización de mercado (% del PIB, 2011)	82.2	8	-9	17
Densidad de seguros ($EE.UU. por hab.)	...	...	...	
Penetración de los seguros (% del PIB)	...	...	...	
Producción y empleo				
Valor añadido (mill. $EE.UU., 2012)	79	4	4	
% del total de valor añadido (2012)	12.3	-1	4	
Empleo (% del empleo tot.)	...	...	...	

	Valor 2013	Variación en % 2005-13	Variación en % 2013
Comercio - Balanza de pagos (mill. $EE.UU.)			
Servicios financieros			
Importaciones	...	...	...
Exportaciones	...	...	...
Servicios de seguros			
Importaciones	14	3	7
Exportaciones	2	-2	-1
Inversiones en el extranjero (mill. $EE.UU.)			
Salidas de IED			
Volumen	...	...	...
Corrientes	...	-	-

Samoa

	Valor 2013	Variación en % 2005-13	Variación en % 2013
Indicadores básicos			
PIB (mill. $EE.UU. corrientes)	694	7	1
Valor añadido servicios (% valor añadido tot., 2012)	52.8	1	0
del cual: servicios de infraestructura	25.0		
Empleo en el sector de los servicios (miles)	...	...	...
% del empleo total	...	...	...
Exportaciones de servicios comerciales			
% del PIB (2012)	27.6	0	2
% de las exportaciones de mercancías y servicios	85.8	-1	-2
IED en los servicios - Volumen (mill. $EE.UU.)			
Entradas	...	...	...
Salidas	...	...	...
Sectores de servicios con compromisos AGCS (n°)	80	-	-
AIE sobre servicios notificados a la OMC (n°)	0	-	-

	Valor 2013	Variación en % 2005-13	Variación en % 2013	Rango 2013
Comercio - Balanza de pagos (mill. $EE.UU.)				
Importaciones de servicios comerciales (2012)	90	7	18	184
Transporte (2012)	44	9	3	184
Viajes (2012)	10	1	-23	190
Otros servicios comerciales (2012)	37	8	73	177
Exportaciones de servicios comerciales (2012)	189	8	10	165
Transporte (2012)	7	5	-13	177
Viajes (2012)	148	9	10	151
Otros servicios comerciales (2012)	35	2	19	165
Comercio neto de servicios comerciales (2012)	99	...	...	
Principales destinos				**Parte**
...	...	...	...	...
Ventas FATS (mill. $EE.UU.)				
Entradas	...	...	...	
Salidas	...	...	...	

Transporte

	Valor 2013	Variación en % 2005-13	Variación en % 2013	Particip. mundo
Inversión en la economía (mill. $EE.UU.)				
Formación bruta de capital fijo	...	...	...	
Entradas de IED				
Volumen	...	...	...	
Corrientes	...	-	-	
Indicadores de mercado				
Aeropuertos internacionales (n°, 2005)	3	...	...	0.3%
Flota de aeronaves (n°, 2005)	3	...	...	0.0%
Flota de marina mercante ('000 TPM)	10	...	0	0.0%
Líneas ferroviarias, red tot. (km)	...	...	...	
Carreteras, red tot. (km)	...	...	...	
Producción y empleo				
Valor añadido (mill. $EE.UU., 2012) a	89	6	4	
% del valor añadido total (2012) a	13	0	2	
Empleo (% del empleo tot.)	...	...	...	
Tráfico portuario de contenedores ('000 TEU)	...	...	...	
Pasajeros (mill. P-km)				
Por vía aérea	...	...	...	
Por ferrocarril	...	...	...	
Por carretera	...	...	...	
Carga (mill. ton-km)				
Por vía aérea	...	...	...	
Por ferrocarril	...	...	...	
Por carretera	...	...	...	

	Valor 2013	Variación en % 2005-13	Variación en % 2013	Particip. mundo
Comercio - Balanza de pagos (mill. $EE.UU.)				
Importaciones de servicios de transporte (2012)	44	9	3	0.0%
Por mar	...	...	...	
Por vía aérea	...	...	...	
Por otros medios (ferrocarril, carretera, etc.)	...	...	...	
Exportaciones de servicios de transporte (2012)	7	5	-13	0.0%
Por mar	...	...	...	
Por vía aérea	...	...	...	
Por otros medios (ferrocarril, carretera, etc.)	...	...	...	
Otros indicadores del comercio				
Carga internacional				
Por mar (mill. toneladas)	...	...	...	
Por vía aérea (mill. ton-km)	...	...	...	
Por carretera (mill. ton-km)	...	...	...	
Pasajeros intl. - Por vía aérea (mill. P-km)	...	...	...	
Inversiones en el extranjero (mill. $EE.UU.)				
Salidas de IED				
Volumen	...	...	...	
Corrientes	...	-	-	

Telecomunicaciones

	Valor 2013	Variación en % 2005-13	Variación en % 2013	Rango 2013
Inversión en la economía (mill. $ EE.UU.)				
Formación bruta de capital fijo	...	...	...	
Entradas de IED				
Volumen	...	...	...	
Corrientes	...	-	-	
Indicadores de mercado				
Total de abonos a telefonía (por 100 hab.)	...	...	...	
Abonos a telefonía móvil (% del tot. de abonos, 2010)	82.6	8	0	123
Usuarios de Internet (por 100 hab.)	15.3	21	18	154
Abonos a Internet de banda ancha (por 100 hab.)	0.1	13	...	172
Servidores de Internet seguros (n°)	5	22	0	177

	Valor 2013	Variación en % 2005-13	Variación en % 2013
Producción y empleo			
Valor añadido (mill. $EE.UU.)	...	...	...
% del valor añadido total	...	...	...
Comercio - Balanza de pagos (mill. $EE.UU.)			
Servicios de telecomunicaciones			
Importaciones (2012)	1	...	289
Exportaciones (2012)	5	...	18
Inversiones en el extranjero (mill. $EE.UU.)			
Salidas de IED			
Volumen	...	...	...
Corrientes	...	-	-

Finanza y seguros

	Valor 2013	Variación en % 2005-13	Variación en % 2013	Rango 2013
Inversión en la economía (mill. $ EE.UU.)				
Formación bruta de capital fijo	...	...	...	
Entradas de IED				
Volumen	...	...	...	
Corrientes	...	-	-	
Indicadores de mercado				
Crédito interno por el sector bancario (% del PIB, 2012)	45.2	3	-5	91
Diferencial de tasas de interés (%, 2012)	7.4	1	-4	41
Capitalización de mercado (% del PIB)	...	...	...	
Densidad de seguros ($EE.UU. por hab.)	...	...	...	
Penetración de los seguros (% del PIB)	...	...	...	
Producción y empleo				
Valor añadido (mill. $EE.UU., 2012) b	83	7	1	
% del total de valor añadido (2012) b	12	1	-1	
Empleo (% del empleo tot.)	...	...	...	

	Valor 2013	Variación en % 2005-13	Variación en % 2013
Comercio - Balanza de pagos (mill. $EE.UU.)			
Servicios financieros			
Importaciones (2012)	1	...	...
Exportaciones (2012)	2	...	...
Servicios de seguros			
Importaciones (2012)	2	-1	19
Exportaciones (2012)	0	-9	...
Inversiones en el extranjero (mill. $EE.UU.)			
Salidas de IED			
Volumen	...	...	...
Corrientes	...	-	-

a Se incluyen las comunicaciones.
b Se incluyen las actividades inmobiliarias, empresariales y de alquiler.

San Vicente y las Granadinas

	Valor 2013	Variación en % 2005-13	Variación en % 2013
Indicadores básicos			
PIB (mill. $EE.UU. corrientes)	726	3	4
Valor añadido servicios (% valor añadido tot., 2012)	64.2	-1	1
del cual: servicios de infraestructura	20.4		
Empleo en el sector de los servicios (miles)	...	...	...
% del empleo total	...	...	...
Exportaciones de servicios comerciales			
% del PIB	19.5	-5	-4
% de las exportaciones de mercancías y servicios	72.3	-1	-3
IED en los servicios - Volumen (mill. $EE.UU.)			
Entradas	...	...	...
Salidas	...	...	...
Sectores de servicios con compromisos AGCS (n°)	8	-	-
AIE sobre servicios notificados a la OMC (n°)	2	-	-

	Valor 2013	Variación en % 2005-13	Variación en % 2013	Rango 2013
Comercio - Balanza de pagos (mill. $EE.UU.)				
Importaciones de servicios comerciales	89	3	5	185
Transporte	49	5	6	182
Viajes	14	-1	4	184
Otros servicios comerciales	26	1	5	184
Exportaciones de servicios comerciales	142	-1	0	175
Transporte	13	2	12	171
Viajes	91	-2	-2	162
Otros servicios comerciales	38	-1	3	164
Comercio neto de servicios comerciales	53	...	...	
Principales destinos				**Parte**
...	...	...	...	...
Ventas FATS (mill. $EE.UU.)				
Entradas	...	...	...	
Salidas	...	...	...	

Transporte

	Valor 2013	Variación en % 2005-13	Variación en % 2013	Particip. mundo
Inversión en la economía (mill. $EE.UU.)				
Formación bruta de capital fijo	...	...	...	
Entradas de IED				
Volumen	...	...	...	
Corrientes	...	-	-	
Indicadores de mercado				
Aeropuertos internacionales (n°)	...	...	...	
Flota de aeronaves (n°)	...	...	...	
Flota de marina mercante ('000 TPM)	4774	-8	-17	0.3%
Líneas ferroviarias, red tot. (km)	...	...	...	
Carreteras, red tot. (km)	...	...	...	
Producción y empleo				
Valor añadido (mill. $EE.UU., 2012)	54	2	1	
% del valor añadido total (2012)	9.2	-1	-1	
Empleo (% del empleo tot.)	...	...	...	
Tráfico portuario de contenedores ('000 TEU, 2012)	21	...	4	0.0%
Pasajeros (mill. P-km)				
Por vía aérea	...	...	...	
Por ferrocarril	...	...	...	
Por carretera	...	...	...	
Carga (mill. ton-km)				
Por vía aérea	...	...	...	
Por ferrocarril	...	...	...	
Por carretera	...	...	...	

	Valor 2013	Variación en % 2005-13	Variación en % 2013	Particip. mundo
Comercio - Balanza de pagos (mill. $EE.UU.)				
Importaciones de servicios de transporte	49	5	6	0.0%
Por mar (2012)	36	6	8	
Por vía aérea (2012)	11	1	4	
Por otros medios (ferrocarril, carretera, etc.)	...	...	...	
Exportaciones de servicios de transporte	13	2	12	0.0%
Por mar (2012)	5	4	8	
Por vía aérea (2012)	6	-1	40	
Por otros medios (ferrocarril, carretera, etc.)	...	...	...	
Otros indicadores del comercio				
Carga internacional				
Por mar (mill. toneladas)	...	...	...	
Por vía aérea (mill. ton-km)	...	...	...	
Por carretera (mill. ton-km)	...	...	...	
Pasajeros intl. - Por vía aérea (mill. P-km)	...	...	...	
Inversiones en el extranjero (mill. $EE.UU.)				
Salidas de IED				
Volumen	...	...	...	
Corrientes	...	-	-	

Telecomunicaciones

	Valor 2013	Variación en % 2005-13	Variación en % 2013	Rango 2013
Inversión en la economía (mill. $ EE.UU.)				
Formación bruta de capital fijo	...	...	...	
Entradas de IED				
Volumen	...	...	...	
Corrientes	...	-	-	
Indicadores de mercado				
Total de abonos a telefonía (por 100 hab.)	132	6	-1	94
Abonos a telefonía móvil (% del tot. de abonos)	86.8	2	0	114
Usuarios de Internet (por 100 hab.)	52.0	24	9	84
Abonos a Internet de banda ancha (por 100 hab.)	13.4	19	7	73
Servidores de Internet seguros (n°)	26	11	24	144

	Valor 2013	Variación en % 2005-13	Variación en % 2013
Producción y empleo			
Valor añadido (mill. $EE.UU., 2012)	27	2	3
% del valor añadido total (2012)	4.6	-1	0
Comercio - Balanza de pagos (mill. $EE.UU.)			
Servicios de telecomunicaciones			
Importaciones	...	...	...
Exportaciones	...	...	...
Inversiones en el extranjero (mill. $EE.UU.)			
Salidas de IED			
Volumen	...	...	...
Corrientes	...	-	-

Finanza y seguros

	Valor 2013	Variación en % 2005-13	Variación en % 2013	Rango 2013
Inversión en la economía (mill. $ EE.UU.)				
Formación bruta de capital fijo	...	...	...	
Entradas de IED				
Volumen	...	...	...	
Corrientes	...	-	-	
Indicadores de mercado				
Crédito interno por el sector bancario (% del PIB, 2012)	58.3	1	1	73
Diferencial de tasas de interés (%, 2012)	6.5	0	6	51
Capitalización de mercado (% del PIB)	...	...	...	
Densidad de seguros ($EE.UU. por hab.)	...	...	...	
Penetración de los seguros (% del PIB)	...	...	...	
Producción y empleo				
Valor añadido (mill. $EE.UU., 2012)	39	1	11	
% del total de valor añadido (2012)	6.6	-2	9	
Empleo (% del empleo tot.)	...	...	...	

	Valor 2013	Variación en % 2005-13	Variación en % 2013
Comercio - Balanza de pagos (mill. $EE.UU.)			
Servicios financieros			
Importaciones	...	...	...
Exportaciones	...	...	...
Servicios de seguros			
Importaciones	11	4	5
Exportaciones	3	5	5
Inversiones en el extranjero (mill. $EE.UU.)			
Salidas de IED			
Volumen	...	...	...
Corrientes	...	-	-

Santa Lucía

	Valor 2013	Variación en % 2005-13	Variación en % 2013
Indicadores básicos			
PIB (mill. $EE.UU. corrientes)	1332	5	1
Valor añadido servicios (% valor añadido tot., 2012)	77.2	1	0
del cual: servicios de infraestructura	24.5		
Empleo en el sector de los servicios (miles)	...	...	...
% del empleo total	...	...	...
Exportaciones de servicios comerciales			
% del PIB	31	-5	3
% de las exportaciones de mercancías y servicios	69.2	-2	2
IED en los servicios - Volumen (mill. $EE.UU.)			
Entradas	...	...	...
Salidas	...	...	...
Sectores de servicios con compromisos AGCS (n°)	8	-	-
AIE sobre servicios notificados a la OMC (n°)	2	-	-

	Valor 2013	Variación en % 2005-13	Variación en % 2013	Rango 2013
Comercio - Balanza de pagos (mill. $EE.UU.)				
Importaciones de servicios comerciales	189	1	-2	175
Transporte	79	1	-6	168
Viajes	50	3	2	169
Otros servicios comerciales	59	0	1	172
Exportaciones de servicios comerciales	414	-1	4	150
Transporte	18	-2	1	169
Viajes	352	-1	5	129
Otros servicios comerciales	44	4	1	161
Comercio neto de servicios comerciales	225	...	...	
Principales destinos				**Parte**
...	...	...	...	...
Ventas FATS (mill. $EE.UU.)				
Entradas	...	...	...	
Salidas	...	...	...	

Transporte

	Valor 2013	Variación en % 2005-13	Variación en % 2013	Particip. mundo
Inversión en la economía (mill. $EE.UU.)				
Formación bruta de capital fijo	...	...	...	
Entradas de IED				
Volumen	...	...	...	
Corrientes	...	-	-	
Indicadores de mercado				
Aeropuertos internacionales (n°, 2005)	2	...	...	0.2%
Flota de aeronaves (n°, 2005)	...	...	...	0.0%
Flota de marina mercante ('000 TPM)	...	...	...	
Líneas ferroviarias, red tot. (km)	...	...	...	
Carreteras, red tot. (km)	...	...	...	
Producción y empleo				
Valor añadido (mill. $EE.UU., 2012)	148	6	2	
% del valor añadido total (2012)	12.9	1	0	
Empleo (% del empleo tot.)	...	...	...	
Tráfico portuario de contenedores ('000 TEU, 2012)	61	...	4	0.0%
Pasajeros (mill. P-km)				
Por vía aérea	...	...	...	
Por ferrocarril	...	...	...	
Por carretera	...	...	...	
Carga (mill. ton-km)				
Por vía aérea	...	...	...	
Por ferrocarril	...	...	...	
Por carretera	...	...	...	

	Valor 2013	Variación en % 2005-13	Variación en % 2013	Particip. mundo
Comercio - Balanza de pagos (mill. $EE.UU.)				
Importaciones de servicios de transporte	79	1	-6	0.0%
Por mar (2012)	66	5	-6	
Por vía aérea (2012)	18	-5	1	
Por otros medios (ferrocarril, carretera, etc.)	...	...	...	
Exportaciones de servicios de transporte	18	-2	1	0.0%
Por mar (2012)	9	-2	1	
Por vía aérea (2012)	8	-4	3	
Por otros medios (ferrocarril, carretera, etc.)	...	...	...	
Otros indicadores del comercio				
Carga internacional				
Por mar (mill. toneladas)	...	...	...	
Por vía aérea (mill. ton-km)	...	...	...	
Por carretera (mill. ton-km)	...	...	...	
Pasajeros intl. - Por vía aérea (mill. P-km)	...	...	...	
Inversiones en el extranjero (mill. $EE.UU.)				
Salidas de IED				
Volumen	...	...	...	
Corrientes	...	-	-	

Telecomunicaciones

	Valor 2013	Variación en % 2005-13	Variación en % 2013	Rango 2013
Inversión en la economía (mill. $ EE.UU.)				
Formación bruta de capital fijo	...	...	...	
Entradas de IED				
Volumen	...	...	...	
Corrientes	...	-	-	
Indicadores de mercado				
Total de abonos a telefonía (por 100 hab.)	135	6	-4	93
Abonos a telefonía móvil (% del tot. de abonos)	86.4	2	1	116
Usuarios de Internet (por 100 hab.)	35.2	6	1	121
Abonos a Internet de banda ancha (por 100 hab.)	13.7	16	1	70
Servidores de Internet seguros (n°)	13	10	-24	159

	Valor 2013	Variación en % 2005-13	Variación en % 2013
Producción y empleo			
Valor añadido (mill. $EE.UU., 2012)	67	1	-1
% del valor añadido total (2012)	5.8	-4	-3
Comercio - Balanza de pagos (mill. $EE.UU.)			
Servicios de telecomunicaciones			
Importaciones	...	...	...
Exportaciones	...	...	...
Inversiones en el extranjero (mill. $EE.UU.)			
Salidas de IED			
Volumen	...	...	...
Corrientes	...	-	-

Finanza y seguros

	Valor 2013	Variación en % 2005-13	Variación en % 2013	Rango 2013
Inversión en la economía (mill. $ EE.UU.)				
Formación bruta de capital fijo	...	...	...	
Entradas de IED				
Volumen	...	...	...	
Corrientes	...	-	-	
Indicadores de mercado				
Crédito interno por el sector bancario (% del PIB, 2012)	121.3	6	9	28
Diferencial de tasas de interés (%, 2012)	6.4	-3	-1	52
Capitalización de mercado (% del PIB)	...	...	...	
Densidad de seguros ($EE.UU. por hab.)	...	...	...	
Penetración de los seguros (% del PIB)	...	...	...	
Producción y empleo				
Valor añadido (mill. $EE.UU., 2012)	66	3	0	
% del total de valor añadido (2012)	5.8	-2	-2	
Empleo (% del empleo tot.)	...	...	...	

	Valor 2013	Variación en % 2005-13	Variación en % 2013
Comercio - Balanza de pagos (mill. $EE.UU.)			
Servicios financieros			
Importaciones	...	...	...
Exportaciones	...	...	...
Servicios de seguros			
Importaciones	15	2	-7
Exportaciones	7	3	1
Inversiones en el extranjero (mill. $EE.UU.)			
Salidas de IED			
Volumen	...	...	...
Corrientes	...	-	-

Senegal

	Valor 2013	Variación en % 2005-13	Variación en % 2013
Indicadores básicos			
PIB (mill. $EE.UU. corrientes)	15150	7	8
Valor añadido servicios (% valor añadido tot., 2011)	53.5	0	2
del cual: servicios de infraestructura	13.4		
Empleo en el sector de los servicios (miles, 2006)	1131	...	...
% del empleo total (2006)	35.9	...	...
Exportaciones de servicios comerciales			
% del PIB (2012)	8.2	1	15
% de las exportaciones de mercancías y servicios	27.9	-1	-1
IED en los servicios - Volumen (mill. $EE.UU.)			
Entradas	...	...	...
Salidas	...	...	...
Sectores de servicios con compromisos AGCS (n°)	29	-	-
AIE sobre servicios notificados a la OMC (n°)	0	-	-

	Valor 2013	Variación en % 2005-13	Variación en % 2013	Rango 2013
Comercio - Balanza de pagos (mill. $EE.UU.)				
Importaciones de servicios comerciales (2012)	1400	9	13	122
Transporte (2012)	803	9	20	109
Viajes (2012)	156	13	3	136
Otros servicios comerciales (2012)	441	7	5	118
Exportaciones de servicios comerciales (2012)	1154	8	12	117
Transporte (2012)	136	1	37	131
Viajes (2012)	440	9	-6	119
Otros servicios comerciales (2012)	577	9	25	94
Comercio neto de servicios comerciales (2012)	-246	...	...	
Principales destinos				**Parte**
...	...	...	...	...
Ventas FATS (mill. $EE.UU.)				
Entradas	...	...	...	
Salidas	...	...	...	

Transporte

	Valor 2013	Variación en % 2005-13	Variación en % 2013	Particip. mundo
Inversión en la economía (mill. $EE.UU.)				
Formación bruta de capital fijo	...	...	...	
Entradas de IED				
Volumen	...	...	...	
Corrientes	...	-	-	
Indicadores de mercado				
Aeropuertos internacionales (n°, 2005)	1	...	...	0.1%
Flota de aeronaves (n°, 2005)	7	...	...	0.0%
Flota de marina mercante ('000 TPM)	5	-14	0	0.0%
Líneas ferroviarias, red tot. (km)	...	...	...	
Carreteras, red tot. (km, 2011)	14958	...	1	
Producción y empleo				
Valor añadido (mill. $EE.UU., 2011)	597	9	30	
% del valor añadido total (2011)	4.8	0	17	
Empleo (% del empleo tot., 2006) a	4.5	...	...	
Tráfico portuario de contenedores ('000 TEU, 2012)	384	...	4	0.1%
Pasajeros (mill. P-km)				
Por vía aérea	...	...	...	
Por ferrocarril (2006)	129	-4	-4	0.0%
Por carretera	...	...	...	
Carga (mill. ton-km)				
Por vía aérea	...	...	...	
Por ferrocarril (2006)	384	2	2	0.0%
Por carretera	...	...	...	

	Valor 2013	Variación en % 2005-13	Variación en % 2013	Particip. mundo
Comercio - Balanza de pagos (mill. $EE.UU.)				
Importaciones de servicios de transporte (2012)	803	9	20	0.1%
Por mar (2008)	606	24	34	
Por vía aérea (2008)	140	6	4	
Por otros medios (ferrocarril, carretera, etc.) (2008)	21	531	34	
Exportaciones de servicios de transporte (2012)	136	1	37	0.0%
Por mar (2008)	1	...	46	
Por vía aérea (2008)	99	3	5	
Por otros medios (ferrocarril, carretera, etc.) (2008)	43	6	7	
Otros indicadores del comercio				
Carga internacional				
Por mar (mill. toneladas, 2009)	2	-8	-5	0.0%
Por vía aérea (mill. ton-km)	...	...	...	
Por carretera (mill. ton-km)	...	...	...	
Pasajeros intl. - Por vía aérea (mill. P-km)	...	...	...	
Inversiones en el extranjero (mill. $EE.UU.)				
Salidas de IED				
Volumen	...	...	...	
Corrientes	...	-	-	

Telecomunicaciones

	Valor 2013	Variación en % 2005-13	Variación en % 2013	Rango 2013
Inversión en la economía (mill. $ EE.UU.)				
Formación bruta de capital fijo	...	...	...	
Entradas de IED				
Volumen	...	...	...	
Corrientes	...	-	-	
Indicadores de mercado				
Total de abonos a telefonía (por 100 hab.)	95	23	11	145
Abonos a telefonía móvil (% del tot. de abonos)	97.4	1	0	38
Usuarios de Internet (por 100 hab.)	20.9	20	9	139
Abonos a Internet de banda ancha (por 100 hab.)	0.8	22	9	147
Servidores de Internet seguros (n°)	31	34	7	134

	Valor 2013	Variación en % 2005-13	Variación en % 2013
Producción y empleo			
Valor añadido (mill. $EE.UU., 2011)	927	11	8
% del valor añadido total (2011)	7.4	2	-2
Comercio - Balanza de pagos (mill. $EE.UU.)			
Servicios de telecomunicaciones			
Importaciones (2012)	87	13	8
Exportaciones (2012)	242	13	34
Inversiones en el extranjero (mill. $EE.UU.)			
Salidas de IED			
Volumen	...	...	...
Corrientes	...	-	-

Finanza y seguros

	Valor 2013	Variación en % 2005-13	Variación en % 2013	Rango 2013
Inversión en la economía (mill. $ EE.UU.)				
Formación bruta de capital fijo	...	...	...	
Entradas de IED				
Volumen	...	...	...	
Corrientes	...	-	-	
Indicadores de mercado				
Crédito interno por el sector bancario (% del PIB, 2012)	31.3	5	0	117
Diferencial de tasas de interés (%)	...	...	...	
Capitalización de mercado (% del PIB)	...	...	...	
Densidad de seguros ($EE.UU. por hab.)	...	...	...	
Penetración de los seguros (% del PIB)	...	...	...	
Producción y empleo				
Valor añadido (mill. $EE.UU., 2011)	154	8	21	
% del total de valor añadido (2011)	1.2	0	10	
Empleo (% del empleo tot., 2006)	0.5	...	...	

	Valor 2013	Variación en % 2005-13	Variación en % 2013
Comercio - Balanza de pagos (mill. $EE.UU.)			
Servicios financieros			
Importaciones (2012)	17	24	22
Exportaciones (2012)	12	9	162
Servicios de seguros			
Importaciones (2012)	144	10	23
Exportaciones (2012)	18	13	24
Inversiones en el extranjero (mill. $EE.UU.)			
Salidas de IED			
Volumen	...	...	...
Corrientes	...	-	-

a Se incluyen las comunicaciones.

Serbia

	Valor 2013	Variación en % 2005-13	Variación en % 2013
Indicadores básicos			
PIB (mill. $EE.UU. corrientes)	42521	7	12
Valor añadido servicios (% valor añadido tot., 2012)	58.2	1	2
del cual: servicios de infraestructura	9.1		
Empleo en el sector de los servicios (miles, 2012)	990	-2	-1
% del empleo total (2011)	44.3	0	...
Exportaciones de servicios comerciales			
% del PIB	10.7	...	3
% de las exportaciones de mercancías y servicios	23.8	...	-8
IED en los servicios - Volumen (mill. $EE.UU.)			
Entradas	...	...	...
Salidas	...	...	...
Sectores de servicios con compromisos AGCS (n°)	-	-	-
AIE sobre servicios notificados a la OMC (n°)	1	-	-

	Valor 2013	Variación en % 2005-13	Variación en % 2013	Rango 2013
Comercio - Balanza de pagos (mill. $EE.UU.)				
Importaciones de servicios comerciales	4078	...	10	81
Transporte	1118	...	8	89
Viajes	1120	...	10	71
Otros servicios comerciales	1840	...	11	78
Exportaciones de servicios comerciales	4548	...	15	78
Transporte	1079	...	15	78
Viajes	1054	...	16	92
Otros servicios comerciales	2415	...	14	59
Comercio neto de servicios comerciales	470	...	...	
Principales destinos				**Parte**
...	...	...	...	...
Ventas FATS (mill. $EE.UU.)				
Entradas (2012) a	2985	...	-19	
Salidas	...	...	...	

Transporte

	Valor 2013	Variación en % 2005-13	Variación en % 2013	Particip. mundo
Inversión en la economía (mill. $EE.UU.)				
Formación bruta de capital fijo	...	...	...	
Entradas de IED				
Volumen	...	...	...	
Corrientes	...	-	-	
Indicadores de mercado				
Aeropuertos internacionales (n°)	...	...	...	
Flota de aeronaves (n°)	...	...	...	
Flota de marina mercante ('000 TPM)	...	...	...	
Líneas ferroviarias, red tot. (km)	3809	...	0	0.4%
Carreteras, red tot. (km, 2011)	43758	2	0	
Producción y empleo				
Valor añadido (mill. $EE.UU., 2012)	1775	6	-9	
% del valor añadido total (2012)	5.3	-1	3	
Empleo (% del empleo tot., 2011)	5.5	...	...	
Tráfico portuario de contenedores ('000 TEU)	...	...	...	
Pasajeros (mill. P-km)				
Por vía aérea	1345	...	9	0.0%
Por ferrocarril	777	...	11	0.0%
Por carretera (2011)	4151	-1	3	
Carga (mill. ton-km)				
Por vía aérea (2009)	2	...	-41	0.0%
Por ferrocarril	2646	...	-4	0.0%
Por carretera (2011)	446	3	-21	

	Valor 2013	Variación en % 2005-13	Variación en % 2013	Particip. mundo
Comercio - Balanza de pagos (mill. $EE.UU.)				
Importaciones de servicios de transporte	1118	...	8	0.1%
Por mar (2012)	66	...	-1	
Por vía aérea (2012)	221	...	1	
Por otros medios (ferrocarril, carretera, etc.) (2012)	752	...	-5	
Exportaciones de servicios de transporte	1079	...	15	0.1%
Por mar (2012)	25	...	25	
Por vía aérea (2012)	204	...	1	
Por otros medios (ferrocarril, carretera, etc.) (2012)	708	...	-1	
Otros indicadores del comercio				
Carga internacional				
Por mar (mill. toneladas)	...	...	...	
Por vía aérea (mill. ton-km, 2009)	2	...	-41	0.0%
Por carretera (mill. ton-km, 2010)	452	...	44	
Pasajeros intl. - Por vía aérea (mill. P-km)	1345	...	9	0.0%
Inversiones en el extranjero (mill. $EE.UU.)				
Salidas de IED				
Volumen	...	...	...	
Corrientes	...	-	-	

Telecomunicaciones

	Valor 2013	Variación en % 2005-13	Variación en % 2013	Rango 2013
Inversión en la economía (mill. $ EE.UU.)				
Formación bruta de capital fijo	...	...	...	
Entradas de IED				
Volumen	...	...	...	
Corrientes	...	-	-	
Indicadores de mercado				
Total de abonos a telefonía (por 100 hab.)	159	6	2	58
Abonos a telefonía móvil (% del tot. de abonos)	75.2	...	...	161
Usuarios de Internet (por 100 hab.)	51.5	9	7	87
Abonos a Internet de banda ancha (por 100 hab.)	13.9	55	8	68
Servidores de Internet seguros (n°)	249	...	-8	71

	Valor 2013	Variación en % 2005-13	Variación en % 2013
Producción y empleo			
Valor añadido (mill. $EE.UU.)	...	...	...
% del valor añadido total	...	...	...
Comercio - Balanza de pagos (mill. $EE.UU.)			
Servicios de telecomunicaciones			
Importaciones	166	...	8
Exportaciones	241	...	20
Inversiones en el extranjero (mill. $EE.UU.)			
Salidas de IED			
Volumen	...	...	...
Corrientes	...	-	-

Finanza y seguros

	Valor 2013	Variación en % 2005-13	Variación en % 2013	Rango 2013
Inversión en la economía (mill. $ EE.UU.)				
Formación bruta de capital fijo	...	...	...	
Entradas de IED				
Volumen	...	...	...	
Corrientes	...	-	-	
Indicadores de mercado				
Crédito interno por el sector bancario (% del PIB, 2012)	61.3	11	8	70
Diferencial de tasas de interés (%, 2012)	7.6	-7	3	37
Capitalización de mercado (% del PIB, 2012)	19.5	-1	2	73
Densidad de seguros ($EE.UU. por hab.)	104	...	6	70
Penetración de los seguros (% del PIB)	1.8	...	-1	66
Producción y empleo				
Valor añadido (mill. $EE.UU., 2012)	1254	12	-4	
% del total de valor añadido (2012)	3.8	5	9	
Empleo (% del empleo tot., 2011)	1.9	3	...	

	Valor 2013	Variación en % 2005-13	Variación en % 2013
Comercio - Balanza de pagos (mill. $EE.UU.)			
Servicios financieros			
Importaciones	50	...	7
Exportaciones	35	...	-22
Servicios de seguros			
Importaciones	53	...	6
Exportaciones	26	...	58
Inversiones en el extranjero (mill. $EE.UU.)			
Salidas de IED			
Volumen	...	...	...
Corrientes	...	-	-

a No se incluyen las actividades de seguros y/o las actividades auxiliares a las actividades financieras y de seguros.

Seychelles

	Valor 2013	Variación en % 2005-13	Variación en % 2013
Indicadores básicos			
PIB (mill. $EE.UU. corrientes)	1268	4	23
Valor añadido servicios (% valor añadido tot., 2011)	74.2	2	0
del cual: servicios de infraestructura	12.7		
Empleo en el sector de los servicios (miles)	...	...	...
% del empleo total	...	...	...
Exportaciones de servicios comerciales			
% del PIB	39.6	1	-6
% de las exportaciones de mercancías y servicios	45.7	-1	-2
IED en los servicios - Volumen (mill. $EE.UU.)			
Entradas	...	...	...
Salidas	...	...	...
Sectores de servicios con compromisos AGCS (n°)	-	-	-
AIE sobre servicios notificados a la OMC (n°)	0	-	-

	Valor 2013	Variación en % 2005-13	Variación en % 2013	Rango 2013
Comercio - Balanza de pagos (mill. $EE.UU.)				
Importaciones de servicios comerciales	221	-1	9	170
Transporte (2012)	118	1	-9	161
Viajes (2012)	34	-2	-15	174
Otros servicios comerciales (2012)	51	...	-35	173
Exportaciones de servicios comerciales	502	5	16	143
Transporte (2012)	93	-5	-34	139
Viajes	344	8	11	131
Otros servicios comerciales (2012)	30	...	-24	158
Comercio neto de servicios comerciales	281	...	...	
Principales destinos				**Parte**
...	...	...	...	...
Ventas FATS (mill. $EE.UU.)				
Entradas	...	...	...	
Salidas	...	...	...	

Transporte

	Valor 2013	Variación en % 2005-13	Variación en % 2013	Particip. mundo
Inversión en la economía (mill. $EE.UU.)				
Formación bruta de capital fijo	...	...	...	
Entradas de IED				
Volumen	...	...	...	
Corrientes	...	-	-	
Indicadores de mercado				
Aeropuertos internacionales (n°, 2005)	1	...	...	0.1%
Flota de aeronaves (n°, 2005)	17	...	...	0.1%
Flota de marina mercante ('000 TPM)	585	30	128	0.0%
Líneas ferroviarias, red tot. (km)	...	...	...	
Carreteras, red tot. (km, 2011)	508	0	0	
Producción y empleo				
Valor añadido (mill. $EE.UU., 2011)	63	-6	-15	
% del valor añadido total (2011)	7.2	-8	-21	
Empleo (% del empleo tot.)	...	...	...	
Tráfico portuario de contenedores ('000 TEU)	...	...	...	
Pasajeros (mill. P-km)				
Por vía aérea (2011)	1444	...	-7	0.0%
Por ferrocarril	...	...	...	
Por carretera	...	...	...	
Carga (mill. ton-km)				
Por vía aérea	26	...	333	0.0%
Por ferrocarril	...	...	...	
Por carretera	...	...	...	

	Valor 2013	Variación en % 2005-13	Variación en % 2013	Particip. mundo
Comercio - Balanza de pagos (mill. $EE.UU.)				
Importaciones de servicios de transporte (2012)	118	1	-9	0.0%
Por mar (2008)	79	2	11	
Por vía aérea (2008)	45	10	3	
Por otros medios (ferrocarril, carretera, etc.)	...	...	...	
Exportaciones de servicios de transporte (2012)	93	-5	-34	0.0%
Por mar (2008)	23	-19	-2	
Por vía aérea (2008)	117	9	29	
Por otros medios (ferrocarril, carretera, etc.)	...	...	...	
Otros indicadores del comercio				
Carga internacional				
Por mar (mill. toneladas)	...	...	...	
Por vía aérea (mill. ton-km)	26	...	333	0.0%
Por carretera (mill. ton-km)	...	...	...	
Pasajeros intl. - Por vía aérea (mill. P-km, 2011)	1437	...	-7	0.0%
Inversiones en el extranjero (mill. $EE.UU.)				
Salidas de IED				
Volumen	...	...	...	
Corrientes	...	-	-	

Telecomunicaciones

	Valor 2013	Variación en % 2005-13	Variación en % 2013	Rango 2013
Inversión en la economía (mill. $ EE.UU.)				
Formación bruta de capital fijo	...	...	...	
Entradas de IED				
Volumen	...	...	...	
Corrientes	...	-	-	
Indicadores de mercado				
Total de abonos a telefonía (por 100 hab.)	171	8	0	38
Abonos a telefonía móvil (% del tot. de abonos)	86.3	2	0	117
Usuarios de Internet (por 100 hab.)	50.4	9	7	89
Abonos a Internet de banda ancha (por 100 hab.)	12.9	36	17	75
Servidores de Internet seguros (n°)	55	4	-44	117

	Valor 2013	Variación en % 2005-13	Variación en % 2013
Producción y empleo			
Valor añadido (mill. $EE.UU.)	...	...	...
% del valor añadido total	...	...	...
Comercio - Balanza de pagos (mill. $EE.UU.)			
Servicios de telecomunicaciones			
Importaciones (2012)	1	...	23
Exportaciones (2012)	10	-3	30
Inversiones en el extranjero (mill. $EE.UU.)			
Salidas de IED			
Volumen	...	...	...
Corrientes	...	-	-

Finanza y seguros

	Valor 2013	Variación en % 2005-13	Variación en % 2013	Rango 2013
Inversión en la economía (mill. $ EE.UU.)				
Formación bruta de capital fijo	...	...	...	
Entradas de IED				
Volumen	...	...	...	
Corrientes	...	-	-	
Indicadores de mercado				
Crédito interno por el sector bancario (% del PIB, 2012)	38.8	-13	-15	102
Diferencial de tasas de interés (%, 2012)	8.9	6	-2	25
Capitalización de mercado (% del PIB)	...	...	...	
Densidad de seguros ($EE.UU. por hab.)	...	...	...	
Penetración de los seguros (% del PIB)	...	...	...	
Producción y empleo				
Valor añadido (mill. $EE.UU., 2011)	48	1	10	
% del total de valor añadido (2011)	5.5	-1	3	
Empleo (% del empleo tot.)	...	...	...	

	Valor 2013	Variación en % 2005-13	Variación en % 2013
Comercio - Balanza de pagos (mill. $EE.UU.)			
Servicios financieros			
Importaciones (2008)	33	...	...
Exportaciones (2008)	33	...	...
Servicios de seguros			
Importaciones (2012)	5	-18	-12
Exportaciones (2010)	0	-37	-69
Inversiones en el extranjero (mill. $EE.UU.)			
Salidas de IED			
Volumen	...	...	...
Corrientes	...	-	-

Singapur

	Valor 2013	Variación en % 2005-13	Variación en % 2013
Indicadores básicos			
PIB (mill. $EE.UU. corrientes)	297941	11	4
Valor añadido servicios (% valor añadido tot., 2012)	73.2	1	0
del cual: servicios de infraestructura	...		
Empleo en el sector de los servicios (miles, 2011)	1583	...	3
% del empleo total (2011)	79.2	...	2
Exportaciones de servicios comerciales			
% del PIB	41	...	0
% de las exportaciones de mercancías y servicios	21.5	...	3
IED en los servicios - Volumen (mill. $EE.UU.)			
Entradas (2010)	369620	11	18
Salidas (2010)	224272	8	19
Sectores de servicios con compromisos AGCS (n°)	67	-	-
AIE sobre servicios notificados a la OMC (n°)	17	-	-

	Valor 2013	Variación en % 2005-13	Variación en % 2013	Rango 2013
Comercio - Balanza de pagos (mill. $EE.UU.)				
Importaciones de servicios comerciales	128430	...	4	7
Transporte	36867	8	3	8
Viajes	24578	12	4	11
Otros servicios comerciales	66985	...	4	9
Exportaciones de servicios comerciales	122137	...	4	12
Transporte	44132	11	2	4
Viajes	19057	15	1	15
Otros servicios comerciales	58949	...	8	16
Comercio neto de servicios comerciales	-6293	...	...	
Principales destinos (2011) a				**Parte**
1. Unión Europea (27)	14686	...	15	13.5%
2. Estados Unidos	11207	10	10	10.3%
3. Australia	8097	24	29	7.4%
Ventas FATS (mill. $EE.UU.)				
Entradas	...	...	...	
Salidas	...	...	...	

Transporte

	Valor 2013	Variación en % 2005-13	Variación en % 2013	Particip. mundo
Inversión en la economía (mill. $EE.UU.)				
Formación bruta de capital fijo	...	...	...	
Entradas de IED				
Volumen (2010)	29059	10	11	
Corrientes	...	-	-	
Indicadores de mercado				
Aeropuertos internacionales (n°, 2005)	2	...	...	0.2%
Flota de aeronaves (n°, 2005)	131	...	...	0.5%
Flota de marina mercante ('000 TPM)	91654	11	14	5.6%
Líneas ferroviarias, red tot. (km)	...	...	...	
Carreteras, red tot. (km, 2011)	3412	1	1	
Producción y empleo				
Valor añadido (mill. $EE.UU., 2012)	20089	7	6	
% del valor añadido total (2012)	7.7	-4	2	
Empleo (% del empleo tot., 2011)	9.6	...	-1	
Tráfico portuario de contenedores ('000 TEU, 2012)	32422	5	6	5.4%
Pasajeros (mill. P-km)				
Por vía aérea	115371	...	4	2.0%
Por ferrocarril	...	...	...	
Por carretera (2010)	5675	...	-2	
Carga (mill. ton-km)				
Por vía aérea	6513	...	-6	3.5%
Por ferrocarril	...	...	...	
Por carretera	...	...	...	

	Valor 2013	Variación en % 2005-13	Variación en % 2013	Particip. mundo
Comercio - Balanza de pagos (mill. $EE.UU.)				
Importaciones de servicios de transporte	36867	8	3	3.2%
Por mar	...	...	...	
Por vía aérea	...	...	...	
Por otros medios (ferrocarril, carretera, etc.)	...	...	...	
Exportaciones de servicios de transporte	44132	11	2	4.9%
Por mar	...	...	...	
Por vía aérea	...	...	...	
Por otros medios (ferrocarril, carretera, etc.)	...	...	...	
Otros indicadores del comercio				
Carga internacional				
Por mar (mill. toneladas)	...	...	...	
Por vía aérea (mill. ton-km)	6513	-2	-6	4.1%
Por carretera (mill. ton-km)	...	...	...	
Pasajeros intl. - Por vía aérea (mill. P-km)	115371	4	4	3.2%
Inversiones en el extranjero (mill. $EE.UU.)				
Salidas de IED				
Volumen (2010)	7908	-3	10	
Corrientes	...	-	-	

Telecomunicaciones

	Valor 2013	Variación en % 2005-13	Variación en % 2013	Rango 2013
Inversión en la economía (mill. $ EE.UU.)				
Formación bruta de capital fijo	...	...	...	
Entradas de IED				
Volumen (2010)	5228	7	25	
Corrientes	...	-	-	
Indicadores de mercado				
Total de abonos a telefonía (por 100 hab.)	192	4	1	18
Abonos a telefonía móvil (% del tot. de abonos)	81.0	2	1	142
Usuarios de Internet (por 100 hab.)	73.0	2	1	41
Abonos a Internet de banda ancha (por 100 hab.)	25.7	7	1	34
Servidores de Internet seguros (n°)	3290	14	-3	30

	Valor 2013	Variación en % 2005-13	Variación en % 2013
Producción y empleo			
Valor añadido (mill. $EE.UU., 2009)	6797	9	-1
% del valor añadido total (2009)	3.8	-1	0
Comercio - Balanza de pagos (mill. $EE.UU.)			
Servicios de telecomunicaciones			
Importaciones	...	...	...
Exportaciones	...	...	...
Inversiones en el extranjero (mill. $EE.UU.)			
Salidas de IED			
Volumen (2010)	16207	9	24
Corrientes	...	-	-

Finanza y seguros

	Valor 2013	Variación en % 2005-13	Variación en % 2013	Rango 2013
Inversión en la economía (mill. $ EE.UU.)				
Formación bruta de capital fijo	...	...	...	
Entradas de IED				
Volumen (2010)	204403	11	20	
Corrientes (2005)	7373	-	-	
Indicadores de mercado				
Crédito interno por el sector bancario (% del PIB, 2012)	95.9	7	8	41
Diferencial de tasas de interés (%, 2012)	5.2	1	1	70
Capitalización de mercado (% del PIB, 2012)	144.3	-7	28	5
Densidad de seguros ($EE.UU. por hab.)	3251	6	2	17
Penetración de los seguros (% del PIB)	5.9	-3	-3	23
Producción y empleo				
Valor añadido (mill. $EE.UU., 2012)	30796	13	4	
% del total de valor añadido (2012)	11.9	1	0	
Empleo (% del empleo tot., 2011)	7.3	...	13	

	Valor 2013	Variación en % 2005-13	Variación en % 2013
Comercio - Balanza de pagos (mill. $EE.UU.)			
Servicios financieros			
Importaciones b	3824	20	22
Exportaciones b	18433	19	12
Servicios de seguros			
Importaciones	5005	13	10
Exportaciones	4021	15	24
Inversiones en el extranjero (mill. $EE.UU.)			
Salidas de IED			
Volumen (2010)	152209	8	15
Corrientes	...	-	-

a Las siguientes transacciones no están desglosadas geográficamente: las exportaciones de viajes, las exportaciones de servicios financieros relacionadas con el comercio de divisas y los servicios de intermediación financiera medidos indirectamente (SIFMI).
b Se incluyen los servicios de intermediación financiera medidos indirectamente (SIFMI).

Sri Lanka

	Valor 2013	Variación en % 2005-13	Variación en % 2013
Indicadores básicos			
PIB (mill. $EE.UU. corrientes)	67182	13	13
Valor añadido servicios (% valor añadido tot., 2011)	52.4	0	2
del cual: servicios de infraestructura	23.3		
Empleo en el sector de los servicios (miles, 2010)	1654	-7	-2
% del empleo total (2010)	38.7	4	0
Exportaciones de servicios comerciales			
% del PIB	6.9	1	9
% de las exportaciones de mercancías y servicios	30.9	6	11
IED en los servicios - Volumen (mill. $EE.UU.)			
Entradas (2010)	3283	20	14
Salidas	...	...	...
Sectores de servicios con compromisos AGCS (n°)	27	-	-
AIE sobre servicios notificados a la OMC (n°)	0	-	-

	Valor 2013	Variación en % 2005-13	Variación en % 2013	Rango 2013
Comercio - Balanza de pagos (mill. $EE.UU.)				
Importaciones de servicios comerciales	3432	7	38	85
Transporte	1382	1	18	82
Viajes	1188	18	67	70
Otros servicios comerciales	862	8	43	99
Exportaciones de servicios comerciales	4657	15	23	76
Transporte	1784	13	9	63
Viajes	1715	19	65	76
Otros servicios comerciales	1157	14	5	76
Comercio neto de servicios comerciales	1225	...	...	
Principales destinos				**Parte**
...	...	...	...	...
Ventas FATS (mill. $EE.UU.)				
Entradas	...	...	...	
Salidas	...	...	...	

Transporte

	Valor 2013	Variación en % 2005-13	Variación en % 2013	Particip. mundo
Inversión en la economía (mill. $EE.UU.)				
Formación bruta de capital fijo	...	...	...	
Entradas de IED				
Volumen	...	...	...	
Corrientes	...	-	-	
Indicadores de mercado				
Aeropuertos internacionales (n°, 2005)	1	...	...	0.1%
Flota de aeronaves (n°, 2005)	21	...	...	0.1%
Flota de marina mercante ('000 TPM)	220	1	-7	0.0%
Líneas ferroviarias, red tot. (km, 2007)	1463	...	...	0.1%
Carreteras, red tot. (km, 2010)	114093	...	...	
Producción y empleo				
Valor añadido (mill. $EE.UU., 2011) a	7402	17	18	
% del valor añadido total (2011) a	12.5	1	-1	
Empleo (% del empleo tot., 2010) a	6.4	0	0	
Tráfico portuario de contenedores ('000 TEU, 2012)	4433	9	4	0.7%
Pasajeros (mill. P-km)				
Por vía aérea	14517	...	3	0.3%
Por ferrocarril (2007)	4767	5	...	0.2%
Por carretera	...	...	...	
Carga (mill. ton-km)				
Por vía aérea	385	...	-5	0.2%
Por ferrocarril (2007)	135	0	...	0.0%
Por carretera	...	...	...	

	Valor 2013	Variación en % 2005-13	Variación en % 2013	Particip. mundo
Comercio - Balanza de pagos (mill. $EE.UU.)				
Importaciones de servicios de transporte	1382	1	18	0.1%
Por mar (2008)	1968	16	22	
Por vía aérea	...	...	...	
Por otros medios (ferrocarril, carretera, etc.)	...	...	...	
Exportaciones de servicios de transporte	1784	13	9	0.2%
Por mar (2008)	998	14	19	
Por vía aérea	...	...	...	
Por otros medios (ferrocarril, carretera, etc.)	...	...	...	
Otros indicadores del comercio				
Carga internacional				
Por mar (mill. toneladas)	...	...	...	
Por vía aérea (mill. ton-km)	385	3	-5	0.2%
Por carretera (mill. ton-km)	...	...	...	
Pasajeros intl. - Por vía aérea (mill. P-km)	14516	7	3	0.4%
Inversiones en el extranjero (mill. $EE.UU.)				
Salidas de IED				
Volumen	...	...	...	
Corrientes	...	-	-	

Telecomunicaciones

	Valor 2013	Variación en % 2005-13	Variación en % 2013	Rango 2013
Inversión en la economía (mill. $ EE.UU.)				
Formación bruta de capital fijo	...	...	...	
Entradas de IED				
Volumen	...	...	...	
Corrientes	...	-	-	
Indicadores de mercado				
Total de abonos a telefonía (por 100 hab.)	108	21	0	129
Abonos a telefonía móvil (% del tot. de abonos)	88.2	2	4	102
Usuarios de Internet (por 100 hab.)	21.9	37	20	138
Abonos a Internet de banda ancha (por 100 hab.)	2.0	44	18	127
Servidores de Internet seguros (n°)	184	23	18	81

	Valor 2013	Variación en % 2005-13	Variación en % 2013
Producción y empleo			
Valor añadido (mill. $EE.UU.)	...	...	...
% del valor añadido total	...	...	...
Comercio - Balanza de pagos (mill. $EE.UU.)			
Servicios de telecomunicaciones			
Importaciones	87	21	28
Exportaciones	114	13	5
Inversiones en el extranjero (mill. $EE.UU.)			
Salidas de IED			
Volumen	...	...	...
Corrientes	...	-	-

Finanza y seguros

	Valor 2013	Variación en % 2005-13	Variación en % 2013	Rango 2013
Inversión en la economía (mill. $ EE.UU.)				
Formación bruta de capital fijo	...	...	...	
Entradas de IED				
Volumen	...	...	...	
Corrientes	...	-	-	
Indicadores de mercado				
Crédito interno por el sector bancario (% del PIB, 2012)	48.4	2	5	84
Diferencial de tasas de interés (%, 2012)	4.6	-1	55	82
Capitalización de mercado (% del PIB, 2012)	28.7	3	-13	60
Densidad de seguros ($EE.UU. por hab.)	36	9	12	83
Penetración de los seguros (% del PIB)	1.1	-5	-5	76
Producción y empleo				
Valor añadido (mill. $EE.UU., 2011)	6415	21	21	
% del total de valor añadido (2011)	10.8	4	2	
Empleo (% del empleo tot., 2010)	2.9	-2	16	

	Valor 2013	Variación en % 2005-13	Variación en % 2013
Comercio - Balanza de pagos (mill. $EE.UU.)			
Servicios financieros			
Importaciones	328	...	18
Exportaciones	235	...	1
Servicios de seguros			
Importaciones	85	-4	34
Exportaciones	109	5	2
Inversiones en el extranjero (mill. $EE.UU.)			
Salidas de IED			
Volumen	...	...	...
Corrientes	...	-	-

a Se incluyen las comunicaciones.

Sudáfrica

	Valor 2013	Variación en % 2005-13	Variación en % 2013
Indicadores básicos			
PIB (mill. $EE.UU. corrientes)	350630	4	-8
Valor añadido servicios (% valor añadido tot., 2012)	52.5	0	1
del cual: servicios de infraestructura	18.8		
Empleo en el sector de los servicios (miles, 2012)	7714	-1	4
% del empleo total (2012)	67.3	...	1
Exportaciones de servicios comerciales			
% del PIB	3.9	-2	2
% de las exportaciones de mercancías y servicios	12.7	-3	-2
IED en los servicios - Volumen (mill. $EE.UU.)			
Entradas (2010)	54358	14	21
Salidas	...	...	...
Sectores de servicios con compromisos AGCS (n°)	91	-	-
AIE sobre servicios notificados a la OMC (n°)	0	-	-

	Valor 2013	Variación en % 2005-13	Variación en % 2013	Rango 2013
Comercio - Balanza de pagos (mill. $EE.UU.)				
Importaciones de servicios comerciales	15962	4	-7	45
Transporte	7686	5	-4	35
Viajes	3429	0	-16	48
Otros servicios comerciales	4847	6	-6	56
Exportaciones de servicios comerciales	13760	3	-6	47
Transporte	1721	1	-1	64
Viajes	9245	3	-8	32
Otros servicios comerciales	2794	4	-6	53
Comercio neto de servicios comerciales	-2202	...	...	
Principales destinos				**Parte**
...	...	...	...	...
Ventas FATS (mill. $EE.UU.)				
Entradas	...	...	...	
Salidas	...	...	...	

Transporte

	Valor 2013	Variación en % 2005-13	Variación en % 2013	Particip. mundo
Inversión en la economía (mill. $EE.UU.)				
Formación bruta de capital fijo (2011) a	13282	12	8	
Entradas de IED				
Volumen (2012) a	16844	41	31	
Corrientes	...	-	-	
Indicadores de mercado				
Aeropuertos internacionales (n°, 2005)	5	...	...	0.4%
Flota de aeronaves (n°, 2005)	314	...	...	1.1%
Flota de marina mercante ('000 TPM)	57	-7	9	0.0%
Líneas ferroviarias, red tot. (km, 2011)	20500	0	...	2.0%
Carreteras, red tot. (km)	...	...	...	
Producción y empleo				
Valor añadido (mill. $EE.UU., 2012) a	31387	5	-6	
% del valor añadido total (2012) a	9.1	-1	-2	
Empleo (% del empleo tot., 2012) a	6.0	...	5	
Tráfico portuario de contenedores ('000 TEU, 2012)	4424	5	11	0.7%
Pasajeros (mill. P-km)				
Por vía aérea	31655	2	-3	0.5%
Por ferrocarril (2007)	13865	...	...	0.6%
Por carretera	...	...	...	
Carga (mill. ton-km)				
Por vía aérea	1178	3	0	0.6%
Por ferrocarril (2008)	113342	1	7	1.1%
Por carretera	...	...	...	

	Valor 2013	Variación en % 2005-13	Variación en % 2013	Particip. mundo
Comercio - Balanza de pagos (mill. $EE.UU.)				
Importaciones de servicios de transporte	7686	5	-4	0.7%
Por mar	...	...	...	
Por vía aérea	...	...	...	
Por otros medios (ferrocarril, carretera, etc.)	...	...	...	
Exportaciones de servicios de transporte	1721	1	-1	0.2%
Por mar	...	...	...	
Por vía aérea	...	...	...	
Por otros medios (ferrocarril, carretera, etc.)	...	...	...	
Otros indicadores del comercio				
Carga internacional				
Por mar (mill. toneladas)	...	...	...	
Por vía aérea (mill. ton-km)	1118	3	0	0.7%
Por carretera (mill. ton-km)	...	...	...	
Pasajeros intl. - Por vía aérea (mill. P-km)	20265	0	-8	0.6%
Inversiones en el extranjero (mill. $EE.UU.)				
Salidas de IED				
Volumen	...	...	...	
Corrientes	...	-	-	

Telecomunicaciones

	Valor 2013	Variación en % 2005-13	Variación en % 2013	Rango 2013
Inversión en la economía (mill. $ EE.UU.)				
Formación bruta de capital fijo	...	...	...	
Entradas de IED				
Volumen	...	...	...	
Corrientes	...	-	-	
Indicadores de mercado				
Total de abonos a telefonía (por 100 hab.)	157	9	12	61
Abonos a telefonía móvil (% del tot. de abonos)	94.2	1	1	62
Usuarios de Internet (por 100 hab.)	48.9	26	19	92
Abonos a Internet de banda ancha (por 100 hab.)	3.1	32	45	119
Servidores de Internet seguros (n°)	4575	22	7	26

	Valor 2013	Variación en % 2005-13	Variación en % 2013
Producción y empleo			
Valor añadido (mill. $EE.UU.)	...	...	...
% del valor añadido total	...	...	...
Comercio - Balanza de pagos (mill. $EE.UU.)			
Servicios de telecomunicaciones			
Importaciones	208	4	-22
Exportaciones	214	2	23
Inversiones en el extranjero (mill. $EE.UU.)			
Salidas de IED			
Volumen	...	...	...
Corrientes	...	-	-

Finanza y seguros

	Valor 2013	Variación en % 2005-13	Variación en % 2013	Rango 2013
Inversión en la economía (mill. $ EE.UU.)				
Formación bruta de capital fijo (2011) b	11955	3	3	
Entradas de IED				
Volumen	...	...	...	
Corrientes	...	-	-	
Indicadores de mercado				
Crédito interno por el sector bancario (% del PIB, 2012)	188.1	0	6	12
Diferencial de tasas de interés (%, 2012)	3.3	-5	0	99
Capitalización de mercado (% del PIB, 2012)	160.1	-5	24	3
Densidad de seguros ($EE.UU. por hab.)	1025	4	-1	30
Penetración de los seguros (% del PIB)	15.4	1	9	2
Producción y empleo				
Valor añadido (mill. $EE.UU., 2011)	34916	9	13	
% del total de valor añadido (2011)	9.7	1	3	
Empleo (% del empleo tot., 2012)	1.8	...	-8	

	Valor 2013	Variación en % 2005-13	Variación en % 2013
Comercio - Balanza de pagos (mill. $EE.UU.)			
Servicios financieros			
Importaciones	115	-6	-11
Exportaciones	868	6	-3
Servicios de seguros			
Importaciones	611	3	-5
Exportaciones	266	10	-10
Inversiones en el extranjero (mill. $EE.UU.)			
Salidas de IED			
Volumen	...	...	...
Corrientes	...	-	-

a Se incluyen las comunicaciones.
b Se incluyen las actividades inmobiliarias, empresariales y de alquiler.

Sudán

	Valor 2013	Variación en % 2005-13	Variación en % 2013
Indicadores básicos			
PIB (mill. $EE.UU. corrientes)	66548	12	6
Valor añadido servicios (% valor añadido tot.)	...	...	...
del cual: servicios de infraestructura	...		
Empleo en el sector de los servicios (miles)	...	...	...
% del empleo total	...	...	...
Exportaciones de servicios comerciales			
% del PIB	1.5	19	13
% de las exportaciones de mercancías y servicios	12.6	26	-28
IED en los servicios - Volumen (mill. $EE.UU.)			
Entradas	...	...	...
Salidas	...	...	...
Sectores de servicios con compromisos AGCS (n°)	-	-	-
AIE sobre servicios notificados a la OMC (n°)	0	-	-

	Valor 2013	Variación en % 2005-13	Variación en % 2013	Rango 2013
Comercio - Balanza de pagos (mill. $EE.UU.)				
Importaciones de servicios comerciales	1697	-1	-9	116
Transporte	992	-1	7	92
Viajes	460	-5	-34	97
Otros servicios comerciales	245	21	2	143
Exportaciones de servicios comerciales	1023	34	19	126
Transporte	141	59	...	130
Viajes	773	31	0	102
Otros servicios comerciales	109	39	46	144
Comercio neto de servicios comerciales	-674	...	...	
Principales destinos				**Parte**
...	...	...	...	...
Ventas FATS (mill. $EE.UU.)				
Entradas	...	...	...	
Salidas	...	...	...	

Transporte

	Valor 2013	Variación en % 2005-13	Variación en % 2013	Particip. mundo
Inversión en la economía (mill. $EE.UU.)				
Formación bruta de capital fijo	...	...	...	
Entradas de IED				
Volumen	...	...	...	
Corrientes	...	-	-	
Indicadores de mercado				
Aeropuertos internacionales (n°, 2005)	7	...	...	0.6%
Flota de aeronaves (n°, 2005)	60	...	...	0.2%
Flota de marina mercante ('000 TPM)	27	7	0	0.0%
Líneas ferroviarias, red tot. (km)	4313	-1	...	0.4%
Carreteras, red tot. (km)	...	...	...	
Producción y empleo				
Valor añadido (mill. $EE.UU.)	...	...	...	
% del valor añadido total	...	...	...	
Empleo (% del empleo tot.)	...	...	...	
Tráfico portuario de contenedores ('000 TEU, 2012)	483	...	...	0.1%
Pasajeros (mill. P-km)				
Por vía aérea (2012)	973	...	-15	0.0%
Por ferrocarril	7	-19	...	0.0%
Por carretera	...	...	...	
Carga (mill. ton-km)				
Por vía aérea (2009)	11	...	22	0.0%
Por ferrocarril	879	2	...	0.0%
Por carretera	...	...	...	

	Valor 2013	Variación en % 2005-13	Variación en % 2013	Particip. mundo
Comercio - Balanza de pagos (mill. $EE.UU.)				
Importaciones de servicios de transporte	992	-1	7	0.1%
Por mar	992	5	7	
Por vía aérea	...	...	...	
Por otros medios (ferrocarril, carretera, etc.) (2008)	354	-4	-18	
Exportaciones de servicios de transporte	141	59	...	0.0%
Por mar (2011)	20	...	325	
Por vía aérea (2008)	17	72	66	
Por otros medios (ferrocarril, carretera, etc.)	141	...	...	
Otros indicadores del comercio				
Carga internacional				
Por mar (mill. toneladas)	...	...	...	
Por vía aérea (mill. ton-km, 2009)	10	...	32	0.0%
Por carretera (mill. ton-km)	...	...	...	
Pasajeros intl. - Por vía aérea (mill. P-km, 2012)	665	...	-13	0.0%
Inversiones en el extranjero (mill. $EE.UU.)				
Salidas de IED				
Volumen	...	...	...	
Corrientes	...	-	-	

Telecomunicaciones

	Valor 2013	Variación en % 2005-13	Variación en % 2013	Rango 2013
Inversión en la economía (mill. $ EE.UU.)				
Formación bruta de capital fijo	...	...	...	
Entradas de IED				
Volumen	...	...	...	
Corrientes	...	-	-	
Indicadores de mercado				
Total de abonos a telefonía (por 100 hab.)	74	36	-2	159
Abonos a telefonía móvil (% del tot. de abonos)	98.5	3	0	32
Usuarios de Internet (por 100 hab.)	22.7	43	8	137
Abonos a Internet de banda ancha (por 100 hab.)	0.1	...	71	169
Servidores de Internet seguros (n°)	2	...	-33	188

	Valor 2013	Variación en % 2005-13	Variación en % 2013
Producción y empleo			
Valor añadido (mill. $EE.UU.)	...	...	...
% del valor añadido total	...	...	...
Comercio - Balanza de pagos (mill. $EE.UU.)			
Servicios de telecomunicaciones			
Importaciones	16	21	-10
Exportaciones	8	10	-56
Inversiones en el extranjero (mill. $EE.UU.)			
Salidas de IED			
Volumen	...	...	...
Corrientes	...	-	-

Finanza y seguros

	Valor 2013	Variación en % 2005-13	Variación en % 2013	Rango 2013
Inversión en la economía (mill. $ EE.UU.)				
Formación bruta de capital fijo	...	...	...	
Entradas de IED				
Volumen	...	...	...	
Corrientes	...	-	-	
Indicadores de mercado				
Crédito interno por el sector bancario (% del PIB, 2012)	22.9	8	5	130
Diferencial de tasas de interés (%)	...	...	...	
Capitalización de mercado (% del PIB)	...	...	...	
Densidad de seguros ($EE.UU. por hab.)	...	...	...	
Penetración de los seguros (% del PIB)	...	...	...	
Producción y empleo				
Valor añadido (mill. $EE.UU.)	...	...	...	
% del total de valor añadido	...	...	...	
Empleo (% del empleo tot.)	...	...	...	

	Valor 2013	Variación en % 2005-13	Variación en % 2013
Comercio - Balanza de pagos (mill. $EE.UU.)			
Servicios financieros			
Importaciones	6	22	25
Exportaciones	8	9	-62
Servicios de seguros			
Importaciones	210	43	12
Exportaciones	0	...	-47
Inversiones en el extranjero (mill. $EE.UU.)			
Salidas de IED			
Volumen	...	...	...
Corrientes	...	-	-

Suecia

	Valor 2013	Variación en % 2005-13	Variación en % 2013
Indicadores básicos			
PIB (mill. $EE.UU. corrientes)	557938	5	6
Valor añadido servicios (% valor añadido tot., 2012)	66.6	0	1
del cual: servicios de infraestructura	11.6		
Empleo en el sector de los servicios (miles, 2012)	3039	...	1
% del empleo total (2012)	72.9	...	0
Exportaciones de servicios comerciales			
% del PIB	13.4	2	0
% de las exportaciones de mercancías y servicios	30.5	3	7
IED en los servicios - Volumen (mill. $EE.UU.)			
Entradas (2011)	155548	...	7
Salidas (2011)	180154	...	11
Sectores de servicios con compromisos AGCS (n°)	98	-	-
AIE sobre servicios notificados a la OMC (n°)	14	-	-

	Valor 2013	Variación en % 2005-13	Variación en % 2013	Rango 2013
Comercio - Balanza de pagos (mill. $EE.UU.)				
Importaciones de servicios comerciales	57429	6	6	22
Transporte	8152	4	1	33
Viajes	17215	6	11	20
Otros servicios comerciales	32062	7	5	20
Exportaciones de servicios comerciales	74965	7	6	19
Transporte	11505	4	4	23
Viajes	11030	5	6	30
Otros servicios comerciales	52430	9	7	17
Comercio neto de servicios comerciales	17536	...	...	
Principales destinos (2012)				**Parte**
1. Unión Europea (27)	36946	7	-3	52.4%
2. Noruega	8445	9	11	12.0%
3. Estados Unidos	5878	-1	15	8.3%
Ventas FATS (mill. $EE.UU.)				
Entradas (2011) a	69069	...	17	
Salidas (2011)	68831	...	-25	

Transporte

	Valor 2013	Variación en % 2005-13	Variación en % 2013	Particip. mundo
Inversión en la economía (mill. $EE.UU.)				
Formación bruta de capital fijo (2012)	11352	5	-2	
Entradas de IED				
Volumen (2011)	10045	...	48	
Corrientes (2012)	80	-	-	
Indicadores de mercado				
Aeropuertos internacionales (n°, 2005)	19	...	...	1.7%
Flota de aeronaves (n°, 2005)	162	...	...	0.6%
Flota de marina mercante ('000 TPM)	1837	-2	-9	0.1%
Líneas ferroviarias, red tot. (km)	9765	0	-2	0.9%
Carreteras, red tot. (km, 2011)	580140	5	0	
Producción y empleo				
Valor añadido (mill. $EE.UU., 2012)	27119	4	-3	
% del valor añadido total (2012)	5.9	-1	-1	
Empleo (% del empleo tot., 2012)	5.3	...	0	
Tráfico portuario de contenedores ('000 TEU, 2012)	1560	3	3	0.3%
Pasajeros (mill. P-km)				
Por vía aérea (2010)	4368	-1	-1	0.1%
Por ferrocarril	6056	1	-6	0.2%
Por carretera (2011)	109200	0	0	
Carga (mill. ton-km)				
Por vía aérea (2010)	1	-21	-1	0.0%
Por ferrocarril	...	...	...	
Por carretera (2011)	33400	-2	-8	

	Valor 2013	Variación en % 2005-13	Variación en % 2013	Particip. mundo
Comercio - Balanza de pagos (mill. $EE.UU.)				
Importaciones de servicios de transporte	8152	4	1	0.7%
Por mar (2012)	4092	3	-4	
Por vía aérea (2012)	2729	8	14	
Por otros medios (ferrocarril, carretera, etc.) (2012)	1225	4	-15	
Exportaciones de servicios de transporte	11505	4	4	1.3%
Por mar (2012)	4475	1	3	
Por vía aérea (2012)	3002	8	-7	
Por otros medios (ferrocarril, carretera, etc.) (2012)	3540	4	-3	
Otros indicadores del comercio				
Carga internacional				
Por mar (mill. toneladas)	62	-1	-10	
Por vía aérea (mill. ton-km, 2010)	1	-20	3	0.0%
Por carretera (mill. ton-km, 2010)	1594	-2	12	
Pasajeros intl. - Por vía aérea (mill. P-km, 2010)	2988	2	-4	0.1%
Inversiones en el extranjero (mill. $EE.UU.)				
Salidas de IED				
Volumen (2011)	6527	...	26	
Corrientes (2011)	674	-	-	

Telecomunicaciones

	Valor 2013	Variación en % 2005-13	Variación en % 2013	Rango 2013
Inversión en la economía (mill. $ EE.UU.)				
Formación bruta de capital fijo (2012)	1725	0	11	
Entradas de IED				
Volumen (2011)	5448	...	-5	
Corrientes (2011)	1088	-	-	
Indicadores de mercado				
Total de abonos a telefonía (por 100 hab.)	165	0	-2	46
Abonos a telefonía móvil (% del tot. de abonos)	75.4	3	2	160
Usuarios de Internet (por 100 hab.)	94.8	1	2	4
Abonos a Internet de banda ancha (por 100 hab.)	32.6	2	1	19
Servidores de Internet seguros (n°)	13805	21	-4	11

	Valor 2013	Variación en % 2005-13	Variación en % 2013
Producción y empleo			
Valor añadido (mill. $EE.UU., 2012)	5652	5	-1
% del valor añadido total (2012)	1.2	0	1
Comercio - Balanza de pagos (mill. $EE.UU.)			
Servicios de telecomunicaciones			
Importaciones	1745	3	2
Exportaciones	1663	3	12
Inversiones en el extranjero (mill. $EE.UU.)			
Salidas de IED			
Volumen	...	...	...
Corrientes (2010)	493	-	-

Finanza y seguros

	Valor 2013	Variación en % 2005-13	Variación en % 2013	Rango 2013
Inversión en la economía (mill. $ EE.UU.)				
Formación bruta de capital fijo (2012)	3654	8	4	
Entradas de IED				
Volumen (2011)	52201	...	-4	
Corrientes (2012)	-3253	-	-	
Indicadores de mercado				
Crédito interno por el sector bancario (% del PIB, 2012)	145.3	3	1	21
Diferencial de tasas de interés (%, 2005)	2.5	...	...	134
Capitalización de mercado (% del PIB, 2012)	107	0	22	11
Densidad de seguros ($EE.UU. por hab.)	4320	4	11	9
Penetración de los seguros (% del PIB)	7.5	0	6	16
Producción y empleo				
Valor añadido (mill. $EE.UU., 2012)	20718	4	7	
% del total de valor añadido (2012)	4.5	-1	9	
Empleo (% del empleo tot., 2012)	2.2	...	-1	

	Valor 2013	Variación en % 2005-13	Variación en % 2013
Comercio - Balanza de pagos (mill. $EE.UU.)			
Servicios financieros			
Importaciones	664	-2	22
Exportaciones	1583	1	5
Servicios de seguros			
Importaciones	391	1	2
Exportaciones	954	1	12
Inversiones en el extranjero (mill. $EE.UU.)			
Salidas de IED			
Volumen (2011)	78765	...	4
Corrientes (2012)	-511	-	-

a No se incluyen las actividades de seguros y las actividades auxiliares a las actividades financieras y de seguros.

Suiza

	Valor 2013	Variación en % 2005-13	Variación en % 2013
Indicadores básicos			
PIB (mill. $EE.UU. corrientes)	650782	7	3
Valor añadido servicios (% valor añadido tot., 2010)	72.9	0	0
del cual: servicios de infraestructura	16.5		
Empleo en el sector de los servicios (miles, 2012)	3335	2	5
% del empleo total (2012)	69.8	0	3
Exportaciones de servicios comerciales			
% del PIB	14.4	2	2
% de las exportaciones de mercancías y servicios	26.4	0	-6
IED en los servicios - Volumen (mill. $EE.UU.)			
Entradas (2009)	404156	28	2
Salidas (2009)	503560	15	11
Sectores de servicios con compromisos AGCS (n°)	115	-	-
AIE sobre servicios notificados a la OMC (n°)	10	-	-

	Valor 2013	Variación en % 2005-13	Variación en % 2013	Rango 2013
Comercio - Balanza de pagos (mill. $EE.UU.)				
Importaciones de servicios comerciales	52815	11	13	24
Transporte	4966	7	7	46
Viajes	14951	7	8	22
Otros servicios comerciales	32898	15	16	19
Exportaciones de servicios comerciales	93421	9	5	16
Transporte	6391	5	2	28
Viajes	16550	6	4	18
Otros servicios comerciales	70480	9	6	10
Comercio neto de servicios comerciales	40607	...	...	
Principales destinos				**Parte**
...	...	...	...	...
Ventas FATS (mill. $EE.UU.)				
Entradas	...	...	...	
Salidas	...	...	...	

Transporte

	Valor 2013	Variación en % 2005-13	Variación en % 2013	Particip. mundo
Inversión en la economía (mill. $EE.UU.)				
Formación bruta de capital fijo	...	...	...	
Entradas de IED				
Volumen (2012) a	27810	26	32	
Corrientes (2012) a	6316	-	-	
Indicadores de mercado				
Aeropuertos internacionales (n°, 2005)	7	...	...	0.6%
Flota de aeronaves (n°, 2005)	209	...	...	0.8%
Flota de marina mercante ('000 TPM)	1184	5	6	0.1%
Líneas ferroviarias, red tot. (km)	3083	-1	-13	0.3%
Carreteras, red tot. (km, 2011)	71461	0	0	
Producción y empleo				
Valor añadido (mill. $EE.UU., 2010)	22062	7	10	
% del valor añadido total (2010)	4.2	0	2	
Empleo (% del empleo tot.)	4.7	-1	2	
Tráfico portuario de contenedores ('000 TEU, 2012)	109	...	4	0.0%
Pasajeros (mill. P-km)				
Por vía aérea	48638	11	4	0.8%
Por ferrocarril	17095	...	-4	0.6%
Por carretera (2011)	94066	2	3	
Carga (mill. ton-km)				
Por vía aérea	1444	3	5	0.8%
Por ferrocarril	7513	-2	-7	0.1%
Por carretera (2011)	17510	2	3	

	Valor 2013	Variación en % 2005-13	Variación en % 2013	Particip. mundo
Comercio - Balanza de pagos (mill. $EE.UU.)				
Importaciones de servicios de transporte	4966	7	7	0.4%
Por mar	...	...	...	
Por vía aérea	...	...	...	
Por otros medios (ferrocarril, carretera, etc.)	...	...	...	
Exportaciones de servicios de transporte	6391	5	2	0.7%
Por mar	...	...	...	
Por vía aérea	...	...	...	
Por otros medios (ferrocarril, carretera, etc.)	...	...	...	
Otros indicadores del comercio				
Carga internacional				
Por mar (mill. toneladas)	...	...	...	
Por vía aérea (mill. ton-km)	1444	3	5	0.9%
Por carretera (mill. ton-km, 2012)	1246	0	...	
Pasajeros intl. - Por vía aérea (mill. P-km)	48510	11	4	1.3%
Inversiones en el extranjero (mill. $EE.UU.)				
Salidas de IED				
Volumen (2012) a	11173	20	7	
Corrientes (2012) a	1259	-	-	

Telecomunicaciones

	Valor 2013	Variación en % 2005-13	Variación en % 2013	Rango 2013
Inversión en la economía (mill. $ EE.UU.)				
Formación bruta de capital fijo	...	...	...	
Entradas de IED				
Volumen	...	...	...	
Corrientes	...	-	-	
Indicadores de mercado				
Total de abonos a telefonía (por 100 hab.)	192	2	0	19
Abonos a telefonía móvil (% del tot. de abonos)	69.8	3	1	182
Usuarios de Internet (por 100 hab.)	86.7	3	2	17
Abonos a Internet de banda ancha (por 100 hab.)	43.0	8	7	3
Servidores de Internet seguros (n°)	17883	23	-2	10

	Valor 2013	Variación en % 2005-13	Variación en % 2013
Producción y empleo			
Valor añadido (mill. $EE.UU., 2010)	7464	6	8
% del valor añadido total(2010)	1.4	-2	0
Comercio - Balanza de pagos (mill. $EE.UU.)			
Servicios de telecomunicaciones			
Importaciones	...	...	...
Exportaciones	...	...	...
Inversiones en el extranjero (mill. $EE.UU.)			
Salidas de IED			
Volumen	...	...	...
Corrientes	...	-	-

Finanza y seguros

	Valor 2013	Variación en % 2005-13	Variación en % 2013	Rango 2013
Inversión en la economía (mill. $ EE.UU.)				
Formación bruta de capital fijo	...	...	...	
Entradas de IED				
Volumen (2007)	221314	41	24	
Corrientes (2007)	12044	-	-	
Indicadores de mercado				
Crédito interno por el sector bancario (% del PIB, 2012)	192.9	2	4	11
Diferencial de tasas de interés (%, 2012)	2.7	0	-1	106
Capitalización de mercado (% del PIB, 2012)	171	-5	21	2
Densidad de seguros ($EE.UU. por hab.)	7701	4	2	1
Penetración de los seguros (% del PIB)	9.6	-2	0	9
Producción y empleo				
Valor añadido (mill. $EE.UU., 2010)	56611	6	0	
% del total de valor añadido (2010)	10.9	-1	-7	
Empleo (% del empleo tot.)	5.1	-1	-3	

	Valor 2013	Variación en % 2005-13	Variación en % 2013
Comercio - Balanza de pagos (mill. $EE.UU.)			
Servicios financieros			
Importaciones b	1644	6	-3
Exportaciones b	16701	2	4
Servicios de seguros			
Importaciones	963	15	-8
Exportaciones	6689	9	14
Inversiones en el extranjero (mill. $EE.UU.)			
Salidas de IED			
Volumen (2007)	317552	11	6
Corrientes (2007)	17932	-	-

a Se incluyen las comunicaciones.
b Se incluyen los servicios de intermediación financiera medidos indirectamente (SIFMI).

Swazilandia

	Valor 2013	Variación en % 2005-13	Variación en % 2013
Indicadores básicos			
PIB (mill. $EE.UU. corrientes)	3791	5	-6
Valor añadido servicios (% valor añadido tot., 2011)	30.6	-1	-1
del cual: servicios de infraestructura	9.9		
Empleo en el sector de los servicios (miles)	...	...	...
% del empleo total	...	...	...
Exportaciones de servicios comerciales			
% del PIB	6.4	-6	14
% de las exportaciones de mercancías y servicios	11.3	-3	8
IED en los servicios - Volumen (mill. $EE.UU.)			
Entradas (2010)	248	14	-10
Salidas	...	...	...
Sectores de servicios con compromisos AGCS (n°)	9	-	-
AIE sobre servicios notificados a la OMC (n°)	0	-	-

	Valor 2013	Variación en % 2005-13	Variación en % 2013	Rango 2013
Comercio - Balanza de pagos (mill. $EE.UU.)				
Importaciones de servicios comerciales	715	8	-12	148
Transporte	62	3	-2	175
Viajes (2012)	72	6	4	164
Otros servicios comerciales	589	9	-12	111
Exportaciones de servicios comerciales	242	-1	7	158
Transporte	57	24	-3	150
Viajes (2012)	30	-12	44	179
Otros servicios comerciales	152	-2	11	134
Comercio neto de servicios comerciales	-473	...	...	
Principales destinos				**Parte**
...	...	...	...	...
Ventas FATS (mill. $EE.UU.)				
Entradas	...	...	...	
Salidas	...	...	...	

Transporte

	Valor 2013	Variación en % 2005-13	Variación en % 2013	Particip. mundo
Inversión en la economía (mill. $EE.UU.)				
Formación bruta de capital fijo	...	...	...	
Entradas de IED				
Volumen	...	...	...	
Corrientes	...	-	-	
Indicadores de mercado				
Aeropuertos internacionales (n°, 2005)	1	...	...	0.1%
Flota de aeronaves (n°, 2005)	34	...	...	0.1%
Flota de marina mercante ('000 TPM)	...	...	...	
Líneas ferroviarias, red tot. (km, 2011)	300	...	0	0.0%
Carreteras, red tot. (km)	...	...	...	
Producción y empleo				
Valor añadido (mill. $EE.UU., 2011)	84	4	10	
% del valor añadido total (2011)	2.5	-4	3	
Empleo (% del empleo tot.)	...	...	...	
Tráfico portuario de contenedores ('000 TEU)	...	...	...	
Pasajeros (mill. P-km)				
Por vía aérea	...	...	...	
Por ferrocarril	...	...	...	
Por carretera	...	...	...	
Carga (mill. ton-km)				
Por vía aérea	...	...	...	
Por ferrocarril (2011)	862	...	...	0.0%
Por carretera	...	...	...	

	Valor 2013	Variación en % 2005-13	Variación en % 2013	Particip. mundo
Comercio - Balanza de pagos (mill. $EE.UU.)				
Importaciones de servicios de transporte	62	3	-2	0.0%
Por mar (2011)	13	-11	...	
Por vía aérea (2012)	9	8	107	
Por otros medios (ferrocarril, carretera, etc.) (2012)	54	17	22	
Exportaciones de servicios de transporte	57	24	-3	0.0%
Por mar (2007)	0	-20	4	
Por vía aérea (2012)	0	-2	7	
Por otros medios (ferrocarril, carretera, etc.) (2012)	59	29	10	
Otros indicadores del comercio				
Carga internacional				
Por mar (mill. toneladas)	...	...	...	
Por vía aérea (mill. ton-km)	...	...	...	
Por carretera (mill. ton-km)	...	...	...	
Pasajeros intl. - Por vía aérea (mill. P-km)	...	...	...	
Inversiones en el extranjero (mill. $EE.UU.)				
Salidas de IED				
Volumen	...	...	...	
Corrientes	...	-	-	

Telecomunicaciones

	Valor 2013	Variación en % 2005-13	Variación en % 2013	Rango 2013
Inversión en la economía (mill. $ EE.UU.)				
Formación bruta de capital fijo	...	...	...	
Entradas de IED				
Volumen	...	...	...	
Corrientes	...	-	-	
Indicadores de mercado				
Total de abonos a telefonía (por 100 hab.)	75	17	9	154
Abonos a telefonía móvil (% del tot. de abonos)	95.1	2	0	56
Usuarios de Internet (por 100 hab.)	24.7	27	19	133
Abonos a Internet de banda ancha (por 100 hab.)	0.3	...	21	156
Servidores de Internet seguros (n°)	11	24	38	161

	Valor 2013	Variación en % 2005-13	Variación en % 2013
Producción y empleo			
Valor añadido (mill. $EE.UU., 2011)	146	13	8
% del valor añadido total (2011)	4.5	5	1
Comercio - Balanza de pagos (mill. $EE.UU.)			
Servicios de telecomunicaciones			
Importaciones	...	...	...
Exportaciones	...	...	...
Inversiones en el extranjero (mill. $EE.UU.)			
Salidas de IED			
Volumen	...	...	...
Corrientes	...	-	-

Finanza y seguros

	Valor 2013	Variación en % 2005-13	Variación en % 2013	Rango 2013
Inversión en la economía (mill. $ EE.UU.)				
Formación bruta de capital fijo	...	...	...	
Entradas de IED				
Volumen (2010)	99	12	-19	
Corrientes	...	-	-	
Indicadores de mercado				
Crédito interno por el sector bancario (% del PIB, 2012)	19.5	2	-23	137
Diferencial de tasas de interés (%, 2012)	6.3	-1	2	54
Capitalización de mercado (% del PIB, 2007)	6.7	-7	-2	102
Densidad de seguros ($EE.UU. por hab.)	...	...	...	
Penetración de los seguros (% del PIB)	...	...	...	
Producción y empleo				
Valor añadido (mill. $EE.UU., 2011)	95	5	-5	
% del total de valor añadido (2011)	2.9	-2	-11	
Empleo (% del empleo tot.)	...	...	...	

	Valor 2013	Variación en % 2005-13	Variación en % 2013
Comercio - Balanza de pagos (mill. $EE.UU.)			
Servicios financieros			
Importaciones (2012)	11	-29	200
Exportaciones (2012)	2	-46	-54
Servicios de seguros			
Importaciones (2012)	19	15	-10
Exportaciones (2012)	10	35	46
Inversiones en el extranjero (mill. $EE.UU.)			
Salidas de IED			
Volumen	...	...	...
Corrientes	...	-	-

Tailandia

	Valor 2013	Variación en % 2005-13	Variación en % 2013
Indicadores básicos			
PIB (mill. $EE.UU. corrientes)	387252	10	6
Valor añadido servicios (% valor añadido tot., 2011)	44.0	-1	2
del cual: servicios de infraestructura	12.7		
Empleo en el sector de los servicios (miles, 2012)	6602	...	-4
% del empleo total (2012)	40.2	...	-4
Exportaciones de servicios comerciales			
% del PIB	15.1	4	12
% de las exportaciones de mercancías y servicios	20.6	4	15
IED en los servicios - Volumen (mill. $EE.UU.)			
Entradas (2008)	24633	18	-7
Salidas (2008)	4401	56	6
Sectores de servicios con compromisos AGCS (n°)	75	-	-
AIE sobre servicios notificados a la OMC (n°)	6	-	-

	Valor 2013	Variación en % 2005-13	Variación en % 2013	Rango 2013
Comercio - Balanza de pagos (mill. $EE.UU.)				
Importaciones de servicios comerciales	55005	9	4	23
Transporte	28443	9	-1	12
Viajes	6650	7	7	32
Otros servicios comerciales	19912	11	12	23
Exportaciones de servicios comerciales	58584	15	19	23
Transporte	6153	4	4	30
Viajes	42082	20	24	7
Otros servicios comerciales	10349	8	8	34
Comercio neto de servicios comerciales	3579	...	...	
Principales destinos				**Parte**
...	...	...	...	...
Ventas FATS (mill. $EE.UU.)				
Entradas (2011)	35626	...	61	
Salidas	...	...	...	

Transporte

	Valor 2013	Variación en % 2005-13	Variación en % 2013	Particip. mundo
Inversión en la economía (mill. $EE.UU.)				
Formación bruta de capital fijo	...	...	...	
Entradas de IED				
Volumen (2012)	1128	6	4	
Corrientes (2011)	95	-	-	
Indicadores de mercado				
Aeropuertos internacionales (n°, 2005)	8	...	...	0.7%
Flota de aeronaves (n°, 2005)	144	...	...	0.5%
Flota de marina mercante ('000 TPM)	4634	1	5	0.3%
Líneas ferroviarias, red tot. (km, 2011)	5327	...	20	0.5%
Carreteras, red tot. (km, 2006)	180053	...	...	
Producción y empleo				
Valor añadido (mill. $EE.UU., 2010)	18320	11	13	
% del valor añadido total (2010)	5.4	-1	-7	
Empleo (% del empleo tot., 2012)	2.7	...	10	
Tráfico portuario de contenedores ('000 TEU, 2012)	7372	5	3	1.2%
Pasajeros (mill. P-km)				
Por vía aérea	80262	6	7	1.4%
Por ferrocarril (2011)	7504	-3	...	0.3%
Por carretera	...	...	...	
Carga (mill. ton-km)				
Por vía aérea	2644	4	-4	1.4%
Por ferrocarril (2011)	2455	-8	...	0.0%
Por carretera	...	...	...	

	Valor 2013	Variación en % 2005-13	Variación en % 2013	Particip. mundo
Comercio - Balanza de pagos (mill. $EE.UU.)				
Importaciones de servicios de transporte	28443	9	-1	2.4%
Por mar	...	...	...	
Por vía aérea	...	...	...	
Por otros medios (ferrocarril, carretera, etc.)	...	...	...	
Exportaciones de servicios de transporte	6153	4	4	0.7%
Por mar	...	...	...	
Por vía aérea	...	...	...	
Por otros medios (ferrocarril, carretera, etc.)	...	...	...	
Otros indicadores del comercio				
Carga internacional				
Por mar (mill. toneladas)	...	...	...	
Por vía aérea (mill. ton-km)	2592	4	-4	1.6%
Por carretera (mill. ton-km)	...	...	...	
Pasajeros intl. - Por vía aérea (mill. P-km)	67564	5	5	1.9%
Inversiones en el extranjero (mill. $EE.UU.)				
Salidas de IED				
Volumen (2012) a	364	2	5	
Corrientes (2011)	10	-	-	

Telecomunicaciones

	Valor 2013	Variación en % 2005-13	Variación en % 2013	Rango 2013
Inversión en la economía (mill. $ EE.UU.)				
Formación bruta de capital fijo	...	...	...	
Entradas de IED				
Volumen	...	...	...	
Corrientes	...	-	-	
Indicadores de mercado				
Total de abonos a telefonía (por 100 hab.)	147	13	7	77
Abonos a telefonía móvil (% del tot. de abonos)	93.9	2	1	64
Usuarios de Internet (por 100 hab.)	28.9	9	9	129
Abonos a Internet de banda ancha (por 100 hab.)	7.4	31	13	95
Servidores de Internet seguros (n°)	1213	18	-7	43

	Valor 2013	Variación en % 2005-13	Variación en % 2013
Producción y empleo			
Valor añadido (mill. $EE.UU., 2010)	5046	10	13
% del valor añadido total (2010)	1.5	-2	-7
Comercio - Balanza de pagos (mill. $EE.UU.)			
Servicios de telecomunicaciones			
Importaciones	514	12	11
Exportaciones	500	9	10
Inversiones en el extranjero (mill. $EE.UU.)			
Salidas de IED			
Volumen (2008)	2991	15	20
Corrientes	...	-	-

Finanza y seguros

	Valor 2013	Variación en % 2005-13	Variación en % 2013	Rango 2013
Inversión en la economía (mill. $ EE.UU.)				
Formación bruta de capital fijo	...	...	...	
Entradas de IED				
Volumen (2008)	8760	18	-15	
Corrientes (2011)	1662	-	-	
Indicadores de mercado				
Crédito interno por el sector bancario (% del PIB, 2012)	169.6	5	7	15
Diferencial de tasas de interés (%, 2012)	4.3	1	-7	88
Capitalización de mercado (% del PIB, 2012)	104.7	6	35	14
Densidad de seguros ($EE.UU. por hab.)	310	15	16	55
Penetración de los seguros (% del PIB)	5.5	5	10	26
Producción y empleo				
Valor añadido (mill. $EE.UU., 2011)	21022	12	19	
% del total de valor añadido (2011)	5.8	1	10	
Empleo (% del empleo tot., 2012)	2.2	...	-3	

	Valor 2013	Variación en % 2005-13	Variación en % 2013
Comercio - Balanza de pagos (mill. $EE.UU.)			
Servicios financieros			
Importaciones	311	9	-20
Exportaciones	445	26	20
Servicios de seguros			
Importaciones	2995	10	-3
Exportaciones	231	51	-40
Inversiones en el extranjero (mill. $EE.UU.)			
Salidas de IED			
Volumen (2008)	2934	81	3
Corrientes (2011)	3369	-	-

a Se incluyen las comunicaciones.

Taipei Chino

	Valor 2013	Variación en % 2005-13	Variación en % 2013
Indicadores básicos			
PIB (mill. $EE.UU. corrientes)	489102	4	3
Valor añadido servicios (% valor añadido tot., 2012)	58.8	1	1
del cual: servicios de infraestructura	11.1		
Empleo en el sector de los servicios (miles, 2011)	5887	1	2
% del empleo total (2011)	55.0	0	0
Exportaciones de servicios comerciales			
% del PIB	10.5	5	2
% de las exportaciones de mercancías y servicios	14.4	3	3
IED en los servicios - Volumen (mill. $EE.UU.)			
Entradas	...	...	...
Salidas	...	...	...
Sectores de servicios con compromisos AGCS (n°)	119	-	-
AIE sobre servicios notificados a la OMC (n°)	6	-	-

	Valor 2013	Variación en % 2005-13	Variación en % 2013	Rango 2013
Comercio - Balanza de pagos (mill. $EE.UU.)				
Importaciones de servicios comerciales	41710	4	-1	30
Transporte	10544	3	1	27
Viajes	12304	4	16	23
Otros servicios comerciales	18862	4	-10	26
Exportaciones de servicios comerciales	51360	9	5	26
Transporte	10058	7	1	24
Viajes	12677	12	8	25
Otros servicios comerciales	28625	9	6	22
Comercio neto de servicios comerciales	9650	...	...	
Principales destinos				**Parte**
...	...	...	...	...
Ventas FATS (mill. $EE.UU.)				
Entradas	...	...	...	
Salidas	...	...	...	

Transporte

	Valor 2013	Variación en % 2005-13	Variación en % 2013	Particip. mundo
Inversión en la economía (mill. $EE.UU.)				
Formación bruta de capital fijo	...	...	...	
Entradas de IED				
Volumen	...	...	...	
Corrientes	...	-	-	
Indicadores de mercado				
Aeropuertos internacionales (n°)	...	...	...	
Flota de aeronaves (n°)	...	...	...	
Flota de marina mercante ('000 TPM)	3767	-5	-6	0.2%
Líneas ferroviarias, red tot. (km)	1061	0	193	0.1%
Carreteras, red tot. (km)	...	...	...	
Producción y empleo				
Valor añadido (mill. $EE.UU., 2011)	14053	1	0	
% del valor añadido total (2011)	3	-3	-8	
Empleo (% del empleo tot., 2011)	3.8	-1	0	
Tráfico portuario de contenedores ('000 TEU, 2012)	13977	...	4	2.3%
Pasajeros (mill. P-km)				
Por vía aérea	...	...	...	
Por ferrocarril	10515	1	22	0.4%
Por carretera	...	...	...	
Carga (mill. ton-km)				
Por vía aérea	...	...	...	
Por ferrocarril	727	-3	...	0.0%
Por carretera	...	...	...	

	Valor 2013	Variación en % 2005-13	Variación en % 2013	Particip. mundo
Comercio - Balanza de pagos (mill. $EE.UU.)				
Importaciones de servicios de transporte	10544	3	1	0.9%
Por mar	7328	2	1	
Por vía aérea	3216	4	1	
Por otros medios (ferrocarril, carretera, etc.)	0	...	...	
Exportaciones de servicios de transporte	10058	7	1	1.1%
Por mar	5405	9	1	
Por vía aérea	4653	5	0	
Por otros medios (ferrocarril, carretera, etc.)	0	...	...	
Otros indicadores del comercio				
Carga internacional				
Por mar (mill. toneladas)	...	...	...	
Por vía aérea (mill. ton-km)	...	...	...	
Por carretera (mill. ton-km)	...	...	...	
Pasajeros intl. - Por vía aérea (mill. P-km)	...	...	...	
Inversiones en el extranjero (mill. $EE.UU.)				
Salidas de IED				
Volumen	...	...	...	
Corrientes	...	-	-	

Telecomunicaciones

	Valor 2013	Variación en % 2005-13	Variación en % 2013	Rango 2013
Inversión en la economía (mill. $ EE.UU.)				
Formación bruta de capital fijo	...	...	...	
Entradas de IED				
Volumen	...	...	...	
Corrientes	...	-	-	
Indicadores de mercado				
Total de abonos a telefonía (por 100 hab.)	199	3	2	12
Abonos a telefonía móvil (% del tot. de abonos)	64.2	1	-1	196
Usuarios de Internet (por 100 hab.)	80.0	4	5	30
Abonos a Internet de banda ancha (por 100 hab.)	24.2	3	1	42
Servidores de Internet seguros (n°)	...	...	...	

	Valor 2013	Variación en % 2005-13	Variación en % 2013
Producción y empleo			
Valor añadido (mill. $EE.UU., 2012)	7474	1	-1
% del valor añadido total(2012)	1.6	-3	-2
Comercio - Balanza de pagos (mill. $EE.UU.)			
Servicios de telecomunicaciones			
Importaciones (2012)	590	3	13
Exportaciones (2012)	482	7	14
Inversiones en el extranjero (mill. $EE.UU.)			
Salidas de IED			
Volumen	...	...	...
Corrientes	...	-	-

Finanza y seguros

	Valor 2013	Variación en % 2005-13	Variación en % 2013	Rango 2013
Inversión en la economía (mill. $ EE.UU.)				
Formación bruta de capital fijo	...	...	...	
Entradas de IED				
Volumen	...	...	...	
Corrientes	...	-	-	
Indicadores de mercado				
Crédito interno por el sector bancario (% del PIB)	...	...	...	
Diferencial de tasas de interés (%)	...	...	...	
Capitalización de mercado (% del PIB)	...	...	...	
Densidad de seguros ($EE.UU. por hab.)	3886	8	3	12
Penetración de los seguros (% del PIB)	17.6	3	0	1
Producción y empleo				
Valor añadido (mill. $EE.UU., 2012)	30980	1	1	
% del total de valor añadido (2012)	6.5	-2	1	
Empleo (% del empleo tot., 2011)	4	0	-2	

	Valor 2013	Variación en % 2005-13	Variación en % 2013
Comercio - Balanza de pagos (mill. $EE.UU.)			
Servicios financieros			
Importaciones	347	-16	30
Exportaciones	1210	-3	29
Servicios de seguros			
Importaciones	1193	3	-8
Exportaciones	576	6	-3
Inversiones en el extranjero (mill. $EE.UU.)			
Salidas de IED			
Volumen	...	...	...
Corrientes	...	-	-

Tanzanía

	Valor 2013	Variación en % 2005-13	Variación en % 2013
Indicadores básicos			
PIB (mill. $EE.UU. corrientes)	33225	11	18
Valor añadido servicios (% valor añadido tot., 2012)	39.2	1	0
del cual: servicios de infraestructura	9.8		
Empleo en el sector de los servicios (miles, 2011)	1826	...	...
% del empleo total (2011)	69.9	...	...
Exportaciones de servicios comerciales			
% del PIB	9	1	-3
% de las exportaciones de mercancías y servicios	35.7	-2	17
IED en los servicios - Volumen (mill. $EE.UU.)			
Entradas (2008)	2321	13	8
Salidas	...	...	...
Sectores de servicios con compromisos AGCS (n°)	1	-	-
AIE sobre servicios notificados a la OMC (n°)	1	-	-

	Valor 2013	Variación en % 2005-13	Variación en % 2013	Rango 2013
Comercio - Balanza de pagos (mill. $EE.UU.)				
Importaciones de servicios comerciales	2444	10	6	103
Transporte	1131	17	9	88
Viajes	1034	8	7	75
Otros servicios comerciales	279	1	-8	137
Exportaciones de servicios comerciales	2979	12	15	89
Transporte	785	17	24	82
Viajes	1717	10	10	75
Otros servicios comerciales	477	14	18	101
Comercio neto de servicios comerciales	535	...	...	
Principales destinos				**Parte**
...	...	...	...	...
Ventas FATS (mill. $EE.UU.)				
Entradas	...	...	...	
Salidas	...	...	...	

Transporte

	Valor 2013	Variación en % 2005-13	Variación en % 2013	Particip. mundo
Inversión en la economía (mill. $EE.UU.)				
Formación bruta de capital fijo	...	...	...	
Entradas de IED				
Volumen	...	...	...	
Corrientes (2008) a	43	-	-	
Indicadores de mercado				
Aeropuertos internacionales (n°, 2005)	4	...	...	0.3%
Flota de aeronaves (n°, 2005)	36	...	...	0.1%
Flota de marina mercante ('000 TPM)	...	97	1376	0.6%
Líneas ferroviarias, red tot. (km, 2006)	2600	0	0	0.3%
Carreteras, red tot. (km, 2011)	86472	...	3	
Producción y empleo				
Valor añadido (mill. $EE.UU., 2010)	1168	13	9	
% del valor añadido total (2010)	5.6	3	2	
Empleo (% del empleo tot., 2011)	6.8	...	...	
Tráfico portuario de contenedores ('000 TEU, 2012)	472	...	4	0.1%
Pasajeros (mill. P-km)				
Por vía aérea (2009)	336	9	...	0.0%
Por ferrocarril	...	...	...	
Por carretera (2008)	8	...	...	
Carga (mill. ton-km)				
Por vía aérea (2009)	0	-51	...	0.0%
Por ferrocarril	...	...	...	
Por carretera (2008)	7	...	...	

	Valor 2013	Variación en % 2005-13	Variación en % 2013	Particip. mundo
Comercio - Balanza de pagos (mill. $EE.UU.)				
Importaciones de servicios de transporte	1131	17	9	0.1%
Por mar (2012)	995	19	6	
Por vía aérea (2012)	36	7	24	
Por otros medios (ferrocarril, carretera, etc.) (2012)	8	-2	33	
Exportaciones de servicios de transporte	785	17	24	0.1%
Por mar	...	...	...	
Por vía aérea (2012)	41	20	35	
Por otros medios (ferrocarril, carretera, etc.) (2012)	591	16	14	
Otros indicadores del comercio				
Carga internacional				
Por mar (mill. toneladas)	...	...	...	
Por vía aérea (mill. ton-km, 2007)	1	-20	-38	0.0%
Por carretera (mill. ton-km)	...	...	...	
Pasajeros intl. - Por vía aérea (mill. P-km, 2009)	120	-4	...	0.0%
Inversiones en el extranjero (mill. $EE.UU.)				
Salidas de IED				
Volumen	...	...	...	
Corrientes	...	-	-	

Telecomunicaciones

	Valor 2013	Variación en % 2005-13	Variación en % 2013	Rango 2013
Inversión en la economía (mill. $ EE.UU.)				
Formación bruta de capital fijo	...	...	...	
Entradas de IED				
Volumen	...	...	...	
Corrientes	...	-	-	
Indicadores de mercado				
Total de abonos a telefonía (por 100 hab.)	56	27	-2	182
Abonos a telefonía móvil (% del tot. de abonos)	99.4	1	0	15
Usuarios de Internet (por 100 hab.)	4.4	19	11	187
Abonos a Internet de banda ancha (por 100 hab.)	0.1	...	38	172
Servidores de Internet seguros (n°)	53	...	47	118

	Valor 2013	Variación en % 2005-13	Variación en % 2013
Producción y empleo			
Valor añadido (mill. $EE.UU., 2010)	491	15	9
% del valor añadido total (2010)	2.3	4	1
Comercio - Balanza de pagos (mill. $EE.UU.)			
Servicios de telecomunicaciones			
Importaciones	36	11	-8
Exportaciones (2012)	39	2	10
Inversiones en el extranjero (mill. $EE.UU.)			
Salidas de IED			
Volumen	...	...	...
Corrientes	...	-	-

Finanza y seguros

	Valor 2013	Variación en % 2005-13	Variación en % 2013	Rango 2013
Inversión en la economía (mill. $ EE.UU.)				
Formación bruta de capital fijo	...	...	...	
Entradas de IED				
Volumen (2008)	816	19	8	
Corrientes (2008)	67	-	-	
Indicadores de mercado				
Crédito interno por el sector bancario (% del PIB, 2012)	24.7	11	2	129
Diferencial de tasas de interés (%, 2012)	5.9	-8	-27	59
Capitalización de mercado (% del PIB, 2012)	6.4	6	-1	98
Densidad de seguros ($EE.UU. por hab.)	...	...	...	
Penetración de los seguros (% del PIB)	...	...	...	
Producción y empleo				
Valor añadido (mill. $EE.UU., 2012)	505	12	19	
% del total de valor añadido (2012)	1.9	1	0	
Empleo (% del empleo tot., 2011)	1.6	...	...	

	Valor 2013	Variación en % 2005-13	Variación en % 2013
Comercio - Balanza de pagos (mill. $EE.UU.)			
Servicios financieros			
Importaciones	4	7	-8
Exportaciones (2012)	11	28	45
Servicios de seguros			
Importaciones	68	5	-8
Exportaciones (2012)	38	0	46
Inversiones en el extranjero (mill. $EE.UU.)			
Salidas de IED			
Volumen	...	...	...
Corrientes	...	-	-

a Se incluyen las comunicaciones.

Timor-Leste

	Valor 2013	Variación en % 2005-13	Variación en % 2013
Indicadores básicos			
PIB (mill. $EE.UU. corrientes)	1615	16	19
Valor añadido servicios (% valor añadido tot., 2010)	8.9	-5	-14
del cual: servicios de infraestructura	1.3		
Empleo en el sector de los servicios (miles)	...	...	...
% del empleo total	...	...	...
Exportaciones de servicios comerciales			
% del PIB (2012)	2.2	...	-21
% de las exportaciones de mercancías y servicios	47.6	...	-15
IED en los servicios - Volumen (mill. $EE.UU.)			
Entradas	...	...	...
Salidas	...	...	...
Sectores de servicios con compromisos AGCS (n°)	-	-	-
AIE sobre servicios notificados a la OMC (n°)	...	-	-

	Valor 2013	Variación en % 2005-13	Variación en % 2013	Rango 2013
Comercio - Balanza de pagos (mill. $EE.UU.)				
Importaciones de servicios comerciales (2012)	467	...	-44	161
Transporte (2012)	76	...	69	171
Viajes (2012)	60	...	24	159
Otros servicios comerciales (2012)	330	...	-55	129
Exportaciones de servicios comerciales (2012)	30	...	-5	189
Transporte (2012)	1	...	2	189
Viajes (2012)	21	...	-13	182
Otros servicios comerciales (2012)	8	...	25	186
Comercio neto de servicios comerciales (2012)	-436	...	...	
Principales destinos				**Parte**
...	...	...	...	...
Ventas FATS (mill. $EE.UU.)				
Entradas	...	...	...	
Salidas	...	...	...	

Transporte

	Valor 2013	Variación en % 2005-13	Variación en % 2013	Particip. mundo
Inversión en la economía (mill. $EE.UU.)				
Formación bruta de capital fijo	...	...	...	
Entradas de IED				
Volumen	...	...	...	
Corrientes	...	-	-	
Indicadores de mercado				
Aeropuertos internacionales (n°)	...	...	...	
Flota de aeronaves (n°)	...	...	...	
Flota de marina mercante ('000 TPM, 2010)	0	...	0	0.0%
Líneas ferroviarias, red tot. (km)	...	...	...	
Carreteras, red tot. (km)	...	...	...	
Producción y empleo				
Valor añadido (mill. $EE.UU., 2010)	38	34	58	
% del valor añadido total (2010)	0.9	13	24	
Empleo (% del empleo tot.)	...	...	...	
Tráfico portuario de contenedores ('000 TEU)	...	...	...	
Pasajeros (mill. P-km)				
Por vía aérea	...	...	...	
Por ferrocarril	...	...	...	
Por carretera	...	...	...	
Carga (mill. ton-km)				
Por vía aérea	...	...	...	
Por ferrocarril	...	...	...	
Por carretera	...	...	...	

	Valor 2013	Variación en % 2005-13	Variación en % 2013	Particip. mundo
Comercio - Balanza de pagos (mill. $EE.UU.)				
Importaciones de servicios de transporte (2012)	76	...	69	0.0%
Por mar (2012)	56	...	80	
Por vía aérea (2012)	20	...	43	
Por otros medios (ferrocarril, carretera, etc.)	...	...	...	
Exportaciones de servicios de transporte (2012)	1	...	2	0.0%
Por mar	...	...	...	
Por vía aérea (2012)	1	...	2	
Por otros medios (ferrocarril, carretera, etc.)	...	...	...	
Otros indicadores del comercio				
Carga internacional				
Por mar (mill. toneladas)	...	...	...	
Por vía aérea (mill. ton-km)	...	...	...	
Por carretera (mill. ton-km)	...	...	...	
Pasajeros intl. - Por vía aérea (mill. P-km)	...	...	...	
Inversiones en el extranjero (mill. $EE.UU.)				
Salidas de IED				
Volumen	...	...	...	
Corrientes	...	-	-	

Telecomunicaciones

	Valor 2013	Variación en % 2005-13	Variación en % 2013	Rango 2013
Inversión en la economía (mill. $ EE.UU.)				
Formación bruta de capital fijo	...	...	...	
Entradas de IED				
Volumen	...	...	...	
Corrientes	...	-	-	
Indicadores de mercado				
Total de abonos a telefonía (por 100 hab.)	58	42	3	180
Abonos a telefonía móvil (% del tot. de abonos)	99.5	1	0	10
Usuarios de Internet (por 100 hab.)	1.1	35	20	203
Abonos a Internet de banda ancha (por 100 hab.)	0.1	...	20	182
Servidores de Internet seguros (n°)	1	0	...	194

	Valor 2013	Variación en % 2005-13	Variación en % 2013
Producción y empleo			
Valor añadido (mill. $EE.UU.)	...	...	...
% del valor añadido total	...	...	...
Comercio - Balanza de pagos (mill. $EE.UU.)			
Servicios de telecomunicaciones			
Importaciones (2012)	2	...	-62
Exportaciones (2012)	7	...	11
Inversiones en el extranjero (mill. $EE.UU.)			
Salidas de IED			
Volumen	...	...	...
Corrientes	...	-	-

Finanza y seguros

	Valor 2013	Variación en % 2005-13	Variación en % 2013	Rango 2013
Inversión en la economía (mill. $ EE.UU.)				
Formación bruta de capital fijo	...	...	...	
Entradas de IED				
Volumen	...	...	...	
Corrientes	...	-	-	
Indicadores de mercado				
Crédito interno por el sector bancario (% del PIB, 2012)	-50.3	...	103	163
Diferencial de tasas de interés (%, 2012)	11.3	-5	11	15
Capitalización de mercado (% del PIB)	...	...	...	
Densidad de seguros ($EE.UU. por hab.)	...	...	...	
Penetración de los seguros (% del PIB)	...	...	...	
Producción y empleo				
Valor añadido (mill. $EE.UU., 2011)	21	16	9	
% del total de valor añadido (2011)	0.4	-5	-21	
Empleo (% del empleo tot.)	...	...	...	

	Valor 2013	Variación en % 2005-13	Variación en % 2013
Comercio - Balanza de pagos (mill. $EE.UU.)			
Servicios financieros			
Importaciones (2012)	7	...	81
Exportaciones (2012)	1	...	...
Servicios de seguros			
Importaciones (2012)	19	...	941
Exportaciones	...	...	...
Inversiones en el extranjero (mill. $EE.UU.)			
Salidas de IED			
Volumen	...	...	...
Corrientes	...	-	-

Togo

	Valor 2013	Variación en % 2005-13	Variación en % 2013
Indicadores básicos			
PIB (mill. $EE.UU. corrientes)	4339	9	11
Valor añadido servicios (% valor añadido tot., 2012)	22.8	-3	-11
del cual: servicios de infraestructura	7.5		
Empleo en el sector de los servicios (miles)	...	...	...
% del empleo total	...	...	...
Exportaciones de servicios comerciales			
% del PIB (2011)	12.2	10	34
% de las exportaciones de mercancías y servicios	28	7	23
IED en los servicios - Volumen (mill. $EE.UU.)			
Entradas	...	...	...
Salidas	...	...	...
Sectores de servicios con compromisos AGCS (n°)	5	-	-
AIE sobre servicios notificados a la OMC (n°)	0	-	-

	Valor 2013	Variación en % 2005-13	Variación en % 2013	Rango 2013
Comercio - Balanza de pagos (mill. $EE.UU.)				
Importaciones de servicios comerciales (2011)	464	11	19	158
Transporte (2011)	282	7	14	146
Viajes (2011)	57	40	25	167
Otros servicios comerciales (2011)	124	14	28	160
Exportaciones de servicios comerciales (2011)	460	21	59	142
Transporte (2011)	238	20	82	116
Viajes (2011)	98	30	49	158
Otros servicios comerciales (2011)	124	18	33	138
Comercio neto de servicios comerciales (2011)	-4	...	...	
Principales destinos				**Parte**
...	...	...	...	...
Ventas FATS (mill. $EE.UU.)				
Entradas	...	...	...	
Salidas	...	...	...	

Transporte

	Valor 2013	Variación en % 2005-13	Variación en % 2013	Particip. mundo
Inversión en la economía (mill. $EE.UU.)				
Formación bruta de capital fijo	...	...	...	
Entradas de IED				
Volumen	...	...	...	
Corrientes	...	-	-	
Indicadores de mercado				
Aeropuertos internacionales (n°, 2005)	1	...	...	0.1%
Flota de aeronaves (n°, 2005)	2	...	...	0.0%
Flota de marina mercante ('000 TPM)	1200	76	135	0.1%
Líneas ferroviarias, red tot. (km)	...	...	...	
Carreteras, red tot. (km, 2007)	11652	...	...	
Producción y empleo				
Valor añadido (mill. $EE.UU., 2012) a	199	9	-1	
% del valor añadido total (2012) a	5.3	-1	-14	
Empleo (% del empleo tot.)	...	...	...	
Tráfico portuario de contenedores ('000 TEU)	...	...	...	
Pasajeros (mill. P-km)				
Por vía aérea (2012)	574	...	-3	0.0%
Por ferrocarril	...	...	...	
Por carretera	...	...	...	
Carga (mill. ton-km)				
Por vía aérea	32	...	-41	0.0%
Por ferrocarril	...	...	...	
Por carretera	...	...	...	

	Valor 2013	Variación en % 2005-13	Variación en % 2013	Particip. mundo
Comercio - Balanza de pagos (mill. $EE.UU.)				
Importaciones de servicios de transporte (2011)	282	7	14	0.0%
Por mar (2010)	181	7	7	
Por vía aérea (2010)	65	3	3	
Por otros medios (ferrocarril, carretera, etc.) (2009)	1	...	...	
Exportaciones de servicios de transporte (2011)	238	20	82	0.0%
Por mar (2010)	59	6	8	
Por vía aérea (2010)	61	19	138	
Por otros medios (ferrocarril, carretera, etc.) (2010)	11	-1	-1	
Otros indicadores del comercio				
Carga internacional				
Por mar (mill. toneladas, 2010)	5	...	...	0.1%
Por vía aérea (mill. ton-km)	32	...	-41	0.0%
Por carretera (mill. ton-km)	...	...	...	
Pasajeros intl. - Por vía aérea (mill. P-km, 2012)	574	...	-3	0.0%
Inversiones en el extranjero (mill. $EE.UU.)				
Salidas de IED				
Volumen	...	...	...	
Corrientes	...	-	-	

Telecomunicaciones

	Valor 2013	Variación en % 2005-13	Variación en % 2013	Rango 2013
Inversión en la economía (mill. $ EE.UU.)				
Formación bruta de capital fijo	...	...	...	
Entradas de IED				
Volumen	...	...	...	
Corrientes	...	-	-	
Indicadores de mercado				
Total de abonos a telefonía (por 100 hab.)	63	28	25	172
Abonos a telefonía móvil (% del tot. de abonos)	98.6	...	0	31
Usuarios de Internet (por 100 hab.)	4.5	12	13	186
Abonos a Internet de banda ancha (por 100 hab.)	0.1	...	-9	176
Servidores de Internet seguros (n°)	21	34	-5	148

	Valor 2013	Variación en % 2005-13	Variación en % 2013
Producción y empleo			
Valor añadido (mill. $EE.UU.)	...	...	...
% del valor añadido total	...	...	...
Comercio - Balanza de pagos (mill. $EE.UU.)			
Servicios de telecomunicaciones			
Importaciones	...	...	...
Exportaciones	...	...	...
Inversiones en el extranjero (mill. $EE.UU.)			
Salidas de IED			
Volumen	...	...	...
Corrientes	...	-	-

Finanza y seguros

	Valor 2013	Variación en % 2005-13	Variación en % 2013	Rango 2013
Inversión en la economía (mill. $ EE.UU.)				
Formación bruta de capital fijo	...	...	...	
Entradas de IED				
Volumen	...	...	...	
Corrientes	...	-	-	
Indicadores de mercado				
Crédito interno por el sector bancario (% del PIB, 2012)	36.6	11	7	106
Diferencial de tasas de interés (%)	...	...	...	
Capitalización de mercado (% del PIB)	...	...	...	
Densidad de seguros ($EE.UU. por hab.)	...	...	...	
Penetración de los seguros (% del PIB)	...	...	...	
Producción y empleo				
Valor añadido (mill. $EE.UU., 2012)	84	10	13	
% del total de valor añadido (2012)	2.2	0	-2	
Empleo (% del empleo tot.)	...	...	...	

	Valor 2013	Variación en % 2005-13	Variación en % 2013
Comercio - Balanza de pagos (mill. $EE.UU.)			
Servicios financieros			
Importaciones (2011)	0	-29	-91
Exportaciones (2011)	14	70	27
Servicios de seguros			
Importaciones (2011)	47	7	15
Exportaciones (2011)	4	27	54
Inversiones en el extranjero (mill. $EE.UU.)			
Salidas de IED			
Volumen	...	...	...
Corrientes	...	-	-

a Se incluyen las comunicaciones.

Túnez

	Valor 2013	Variación en % 2005-13	Variación en % 2013
Indicadores básicos			
PIB (mill. $EE.UU. corrientes)	47129	5	4
Valor añadido servicios (% valor añadido tot., 2011)	43.7	0	-3
del cual: servicios de infraestructura	29.9		
Empleo en el sector de los servicios (miles)	...	...	...
% del empleo total	...	...	...
Exportaciones de servicios comerciales			
% del PIB	10.1	-2	-7
% de las exportaciones de mercancías y servicios	21.8	-3	-3
IED en los servicios - Volumen (mill. $EE.UU.)			
Entradas	...	...	...
Salidas	...	...	...
Sectores de servicios con compromisos AGCS (n°)	20	-	-
AIE sobre servicios notificados a la OMC (n°)	0	-	-

	Valor 2013	Variación en % 2005-13	Variación en % 2013	Rango 2013
Comercio - Balanza de pagos (mill. $EE.UU.)				
Importaciones de servicios comerciales	3103	5	0	92
Transporte	1630	5	0	78
Viajes	619	7	4	90
Otros servicios comerciales	854	5	-2	100
Exportaciones de servicios comerciales	4768	3	-3	75
Transporte	1268	1	-13	72
Viajes	2212	0	-1	67
Otros servicios comerciales	1288	10	4	71
Comercio neto de servicios comerciales	1665	...	...	
Principales destinos (2011)				**Parte**
1. Francia	1352	...	-15	30.4%
2. Italia	658	...	-29	14.8%
3. Libia	467	...	24	10.5%
Ventas FATS (mill. $EE.UU.)				
Entradas	...	...	...	
Salidas	...	...	...	

Transporte

	Valor 2013	Variación en % 2005-13	Variación en % 2013	Particip. mundo
Inversión en la economía (mill. $EE.UU.)				
Formación bruta de capital fijo (2009) a	2111	11	2	
Entradas de IED				
Volumen	...	...	...	
Corrientes	...	-	-	
Indicadores de mercado				
Aeropuertos internacionales (n°, 2005)	7	...	...	0.6%
Flota de aeronaves (n°, 2005)	55	...	...	0.2%
Flota de marina mercante ('000 TPM)	367	14	10	0.0%
Líneas ferroviarias, red tot. (km, 2010)	2165	2	...	0.2%
Carreteras, red tot. (km, 2011)	19418	...	0	
Producción y empleo				
Valor añadido (mill. $EE.UU., 2011)	3387	5	-11	
% del valor añadido total (2011)	7.8	-2	-16	
Empleo (% del empleo tot.)	...	...	...	
Tráfico portuario de contenedores ('000 TEU, 2012)	513	...	4	0.1%
Pasajeros (mill. P-km)				
Por vía aérea	5457	...	15	0.1%
Por ferrocarril (2010)	1534	3	...	0.1%
Por carretera	...	...	...	
Carga (mill. ton-km)				
Por vía aérea	...	...	...	
Por ferrocarril (2010)	2024	0	...	0.0%
Por carretera	...	...	...	

	Valor 2013	Variación en % 2005-13	Variación en % 2013	Particip. mundo
Comercio - Balanza de pagos (mill. $EE.UU.)				
Importaciones de servicios de transporte	1630	5	0	0.1%
Por mar (2012)	1271	7	0	
Por vía aérea (2012)	249	1	3	
Por otros medios (ferrocarril, carretera, etc.) (2012)	109	6	0	
Exportaciones de servicios de transporte	1268	1	-13	0.1%
Por mar (2012)	161	9	9	
Por vía aérea (2012)	721	0	14	
Por otros medios (ferrocarril, carretera, etc.) (2012)	580	8	2	
Otros indicadores del comercio				
Carga internacional				
Por mar (mill. toneladas, 2012)	1	...	...	
Por vía aérea (mill. ton-km, 2009)	14	-6	-9	0.0%
Por carretera (mill. ton-km)	...	...	...	
Pasajeros intl. - Por vía aérea (mill. P-km)	5401	8	16	0.1%
Inversiones en el extranjero (mill. $EE.UU.)				
Salidas de IED				
Volumen	...	...	...	
Corrientes	...	-	-	

Telecomunicaciones

	Valor 2013	Variación en % 2005-13	Variación en % 2013	Rango 2013
Inversión en la economía (mill. $ EE.UU.)				
Formación bruta de capital fijo	...	...	...	
Entradas de IED				
Volumen	...	...	...	
Corrientes	...	-	-	
Indicadores de mercado				
Total de abonos a telefonía (por 100 hab.)	125	8	-3	113
Abonos a telefonía móvil (% del tot. de abonos)	92.6	2	0	78
Usuarios de Internet (por 100 hab.)	43.8	21	6	102
Abonos a Internet de banda ancha (por 100 hab.)	4.8	52	-2	108
Servidores de Internet seguros (n°)	185	38	31	80

	Valor 2013	Variación en % 2005-13	Variación en % 2013
Producción y empleo			
Valor añadido (mill. $EE.UU., 2011)	2289	10	14
% del valor añadido total (2011)	5.3	4	8
Comercio - Balanza de pagos (mill. $EE.UU.)			
Servicios de telecomunicaciones			
Importaciones (2012)	68	14	3
Exportaciones (2012)	334	33	-2
Inversiones en el extranjero (mill. $EE.UU.)			
Salidas de IED			
Volumen	...	...	...
Corrientes	...	-	-

Finanza y seguros

	Valor 2013	Variación en % 2005-13	Variación en % 2013	Rango 2013
Inversión en la economía (mill. $ EE.UU.)				
Formación bruta de capital fijo (2009) b	132	9	-5	
Entradas de IED				
Volumen	...	...	...	
Corrientes	...	-	-	
Indicadores de mercado				
Crédito interno por el sector bancario (% del PIB, 2012)	83	4	0	48
Diferencial de tasas de interés (%)	...	...	...	
Capitalización de mercado (% del PIB, 2012)	19.6	12	-7	72
Densidad de seguros ($EE.UU. por hab.)	77	3	0	75
Penetración de los seguros (% del PIB)	1.8	-2	-1	66
Producción y empleo				
Valor añadido (mill. $EE.UU., 2011) b	7260	7	9	
% del total de valor añadido (2011) b	16.8	0	3	
Empleo (% del empleo tot.)	...	...	...	

	Valor 2013	Variación en % 2005-13	Variación en % 2013
Comercio - Balanza de pagos (mill. $EE.UU.)			
Servicios financieros			
Importaciones (2012)	59	2	2
Exportaciones (2012)	69	3	6
Servicios de seguros			
Importaciones (2012)	203	7	-7
Exportaciones (2012)	66	7	8
Inversiones en el extranjero (mill. $EE.UU.)			
Salidas de IED			
Volumen	...	...	...
Corrientes	...	-	-

a Se incluyen las comunicaciones.
b Se incluyen las actividades inmobiliarias, empresariales y de alquiler.

Turquía

	Valor 2013	Variación en % 2005-13	Variación en % 2013
Indicadores básicos			
PIB (mill. $EE.UU. corrientes)	820207	7	4
Valor añadido servicios (% valor añadido tot., 2011)	56.4	1	-1
del cual: servicios de infraestructura	18.8		
Empleo en el sector de los servicios (miles, 2011)	7520	...	8
% del empleo total (2011)	50.6	...	-1
Exportaciones de servicios comerciales			
% del PIB	5.7	0	4
% de las exportaciones de mercancías y servicios	22.1	-2	6
IED en los servicios - Volumen (mill. $EE.UU.)			
Entradas (2011)	81754	...	-29
Salidas (2011)	19515	...	44
Sectores de servicios con compromisos AGCS (n°)	77	-	-
AIE sobre servicios notificados a la OMC (n°)	0	-	-

	Valor 2013	Variación en % 2005-13	Variación en % 2013	Rango 2013
Comercio - Balanza de pagos (mill. $EE.UU.)				
Importaciones de servicios comerciales	22190	9	16	37
Transporte	9656	8	10	29
Viajes	4809	6	17	41
Otros servicios comerciales	7724	15	23	41
Exportaciones de servicios comerciales	46349	7	8	27
Transporte	13066	13	5	20
Viajes	28048	5	9	12
Otros servicios comerciales	5235	6	6	43
Comercio neto de servicios comerciales	24159	...	...	
Principales destinos				**Parte**
...	...	...	...	...
Ventas FATS (mill. $EE.UU.)				
Entradas	...	...	...	
Salidas	...	...	...	

Transporte

	Valor 2013	Variación en % 2005-13	Variación en % 2013	Particip. mundo
Inversión en la economía (mill. $EE.UU.)				
Formación bruta de capital fijo	...	...	...	
Entradas de IED				
Volumen (2011)	1253	...	1	
Corrientes (2011)	214	-	-	
Indicadores de mercado				
Aeropuertos internacionales (n°, 2005)	13	...	...	1.1%
Flota de aeronaves (n°, 2005)	526	...	...	1.9%
Flota de marina mercante ('000 TPM)	10123	5	5	0.6%
Líneas ferroviarias, red tot. (km)	9718	1	1	0.9%
Carreteras, red tot. (km, 2011)	370276	1	1	
Producción y empleo				
Valor añadido (mill. $EE.UU., 2011) a	105157	8	9	
% del valor añadido total (2011) a	15.3	0	4	
Empleo (% del empleo tot., 2011)	4.7	...	-4	
Tráfico portuario de contenedores ('000 TEU, 2012)	6230	10	4	1.0%
Pasajeros (mill. P-km)				
Por vía aérea	116867	...	21	2.0%
Por ferrocarril	3775	-4	-18	0.1%
Por carretera (2011)	242265	5	7	
Carga (mill. ton-km)				
Por vía aérea	2349	25	21	1.3%
Por ferrocarril	10244	2	-4	0.1%
Por carretera (2011)	203072	3	7	

	Valor 2013	Variación en % 2005-13	Variación en % 2013	Particip. mundo
Comercio - Balanza de pagos (mill. $EE.UU.)				
Importaciones de servicios de transporte	9656	8	10	0.8%
Por mar (2012)	5293	8	6	
Por vía aérea (2012)	3078	8	4	
Por otros medios (ferrocarril, carretera, etc.) (2012)	442	6	-21	
Exportaciones de servicios de transporte	13066	13	5	1.4%
Por mar (2012)	1666	8	17	
Por vía aérea (2012)	8763	15	16	
Por otros medios (ferrocarril, carretera, etc.) (2012)	2038	12	10	
Otros indicadores del comercio				
Carga internacional				
Por mar (mill. toneladas)	...	...	...	
Por vía aérea (mill. ton-km)	2325	25	22	1.5%
Por carretera (mill. ton-km)	...	...	...	
Pasajeros intl. - Por vía aérea (mill. P-km)	93450	...	22	2.6%
Inversiones en el extranjero (mill. $EE.UU.)				
Salidas de IED				
Volumen (2011)	357	...	22	
Corrientes (2011)	587	-	-	

Telecomunicaciones

	Valor 2013	Variación en % 2005-13	Variación en % 2013	Rango 2013
Inversión en la economía (mill. $ EE.UU.)				
Formación bruta de capital fijo	...	...	...	
Entradas de IED				
Volumen (2011)	24896	...	-17	
Corrientes (2011)	-13	-	-	
Indicadores de mercado				
Total de abonos a telefonía (por 100 hab.)	111	2	1	122
Abonos a telefonía móvil (% del tot. de abonos)	83.7	2	1	129
Usuarios de Internet (por 100 hab.)	46.3	15	2	95
Abonos a Internet de banda ancha (por 100 hab.)	11.2	22	5	81
Servidores de Internet seguros (n°)	3779	15	-56	28

	Valor 2013	Variación en % 2005-13	Variación en % 2013
Producción y empleo			
Valor añadido (mill. $EE.UU.)	...	...	...
% del valor añadido total	...	...	...
Comercio - Balanza de pagos (mill. $EE.UU.)			
Servicios de telecomunicaciones			
Importaciones	239	6	-15
Exportaciones	345	-2	-17
Inversiones en el extranjero (mill. $EE.UU.)			
Salidas de IED			
Volumen (2011)	635	...	-6
Corrientes (2011)	11	-	-

Finanza y seguros

	Valor 2013	Variación en % 2005-13	Variación en % 2013	Rango 2013
Inversión en la economía (mill. $ EE.UU.)				
Formación bruta de capital fijo	...	...	...	
Entradas de IED				
Volumen (2011)	34894	...	-28	
Corrientes (2011)	4657	-	-	
Indicadores de mercado				
Crédito interno por el sector bancario (% del PIB, 2012)	74.4	7	4	55
Diferencial de tasas de interés (%)	...	...	...	
Capitalización de mercado (% del PIB, 2012)	39.1	2	50	51
Densidad de seguros ($EE.UU. por hab.)	166	10	13	63
Penetración de los seguros (% del PIB)	1.5	-1	9	70
Producción y empleo				
Valor añadido (mill. $EE.UU., 2011)	24277	10	-10	
% del total de valor añadido (2011)	3.5	2	-14	
Empleo (% del empleo tot., 2011)	1.8	...	-5	

	Valor 2013	Variación en % 2005-13	Variación en % 2013
Comercio - Balanza de pagos (mill. $EE.UU.)			
Servicios financieros			
Importaciones	1336	17	14
Exportaciones	778	11	46
Servicios de seguros			
Importaciones	1754	9	29
Exportaciones	1038	16	8
Inversiones en el extranjero (mill. $EE.UU.)			
Salidas de IED			
Volumen (2011)	14792	...	54
Corrientes (2011)	431	-	-

a Se incluyen las comunicaciones.

Descargar los datos:
www.wto.org/estadisticas

Ucrania

	Valor 2013	Variación en % 2005-13	Variación en % 2013
Indicadores básicos			
PIB (mill. $EE.UU. corrientes)	177431	9	0
Valor añadido servicios (% valor añadido tot., 2012)	57.4	2	1
del cual: servicios de infraestructura	16.2		
Empleo en el sector de los servicios (miles, 2008)	11668	3	3
% del empleo total (2008)	55.6	3	2
Exportaciones de servicios comerciales			
% del PIB	10.9	1	3
% de las exportaciones de mercancías y servicios	23	2	9
IED en los servicios - Volumen (mill. $EE.UU.)			
Entradas (2007)	12471	56	63
Salidas	...	...	...
Sectores de servicios con compromisos AGCS (n°)	137	-	-
AIE sobre servicios notificados a la OMC (n°)	2	-	-

	Valor 2013	Variación en % 2005-13	Variación en % 2013	Rango 2013
Comercio - Balanza de pagos (mill. $EE.UU.)				
Importaciones de servicios comerciales	15502	11	11	47
Transporte	4139	9	3	51
Viajes	5763	9	13	38
Otros servicios comerciales	5600	13	17	51
Exportaciones de servicios comerciales	19370	10	4	42
Transporte	8106	8	-5	26
Viajes	5083	6	5	47
Otros servicios comerciales	6181	21	16	41
Comercio neto de servicios comerciales	3868	...	...	
Principales destinos (2012) a				**Parte**
1. Rusia, Federación de	7664	10	0	39.5%
2. Suiza	1052	14	7	5.4%
3. Estados Unidos	788	8	-30	4.1%
Ventas FATS (mill. $EE.UU.)				
Entradas	...	...	...	
Salidas	...	...	...	

Transporte

	Valor 2013	Variación en % 2005-13	Variación en % 2013	Particip. mundo
Inversión en la economía (mill. $EE.UU.)				
Formación bruta de capital fijo (2010) b	3723	5	21	
Entradas de IED				
Volumen (2007)	543	33	32	
Corrientes	...	-	-	
Indicadores de mercado				
Aeropuertos internacionales (n°, 2005)	12	...	...	1.0%
Flota de aeronaves (n°, 2005)	414	...	...	1.5%
Flota de marina mercante ('000 TPM)	563	-8	-10	0.0%
Líneas ferroviarias, red tot. (km, 2012)	21643	0	0	2.1%
Carreteras, red tot. (km, 2011)	169637	0	0	
Producción y empleo				
Valor añadido (mill. $EE.UU., 2012) b	17725	10	6	
% del valor añadido total (2012) b	11.3	-1	-1	
Empleo (% del empleo tot., 2008) b	7.0	1	1	
Tráfico portuario de contenedores ('000 TEU, 2012)	725	3	4	0.1%
Pasajeros (mill. P-km)				
Por vía aérea	7618	8	-26	0.1%
Por ferrocarril (2012)	49203	-1	-3	1.7%
Por carretera (2011)	50881	0	-1	
Carga (mill. ton-km)				
Por vía aérea (2012)	76	11	-6	0.0%
Por ferrocarril (2012)	237722	1	-3	2.4%
Por carretera (2011)	38596	8	12	

	Valor 2013	Variación en % 2005-13	Variación en % 2013	Particip. mundo
Comercio - Balanza de pagos (mill. $EE.UU.)				
Importaciones de servicios de transporte	4139	9	3	0.4%
Por mar (2008)	1012	50	132	
Por vía aérea (2008)	1059	45	70	
Por otros medios (ferrocarril, carretera, etc.) (2008)	4569	48	61	
Exportaciones de servicios de transporte	8106	8	-5	0.9%
Por mar (2008)	1299	18	42	
Por vía aérea (2008)	1229	30	34	
Por otros medios (ferrocarril, carretera, etc.) (2008)	5098	18	19	
Otros indicadores del comercio				
Carga internacional				
Por mar (mill. toneladas)	99	4	2	
Por vía aérea (mill. ton-km, 2012)	75	11	-7	0.0%
Por carretera (mill. ton-km)	...	...	...	
Pasajeros intl. - Por vía aérea (mill. P-km)	6981	9	-28	0.2%
Inversiones en el extranjero (mill. $EE.UU.)				
Salidas de IED				
Volumen	...	...	...	
Corrientes	...	-	-	

Telecomunicaciones

	Valor 2013	Variación en % 2005-13	Variación en % 2013	Rango 2013
Inversión en la economía (mill. $ EE.UU.)				
Formación bruta de capital fijo	...	...	...	
Entradas de IED				
Volumen (2005)	326	...	...	
Corrientes	...	-	-	
Indicadores de mercado				
Total de abonos a telefonía (por 100 hab.)	164	8	5	50
Abonos a telefonía móvil (% del tot. de abonos)	84.1	2	1	128
Usuarios de Internet (por 100 hab.)	41.8	35	19	106
Abonos a Internet de banda ancha (por 100 hab.)	8.8	54	10	90
Servidores de Internet seguros (n°)	1205	45	13	44

	Valor 2013	Variación en % 2005-13	Variación en % 2013
Producción y empleo			
Valor añadido (mill. $EE.UU.)	...	...	...
% del valor añadido total	...	...	...
Comercio - Balanza de pagos (mill. $EE.UU.)			
Servicios de telecomunicaciones			
Importaciones	308	17	108
Exportaciones	388	9	18
Inversiones en el extranjero (mill. $EE.UU.)			
Salidas de IED			
Volumen	...	...	...
Corrientes	...	-	-

Finanza y seguros

	Valor 2013	Variación en % 2005-13	Variación en % 2013	Rango 2013
Inversión en la economía (mill. $ EE.UU.)				
Formación bruta de capital fijo (2010) c	5994	9	22	
Entradas de IED				
Volumen (2007)	6780	94	90	
Corrientes	...	-	-	
Indicadores de mercado				
Crédito interno por el sector bancario (% del PIB, 2012)	87.5	15	0	46
Diferencial de tasas de interés (%, 2012)	5.4	-5	-33	67
Capitalización de mercado (% del PIB, 2012)	11.7	-12	-25	87
Densidad de seguros ($EE.UU. por hab.)	79	5	32	73
Penetración de los seguros (% del PIB)	2	-5	23	62
Producción y empleo				
Valor añadido (mill. $EE.UU., 2012)	7720	10	-4	
% del total de valor añadido (2012)	4.9	0	-10	
Empleo (% del empleo tot., 2008)	1.9	16	14	

	Valor 2013	Variación en % 2005-13	Variación en % 2013
Comercio - Balanza de pagos (mill. $EE.UU.)			
Servicios financieros			
Importaciones	1006	19	6
Exportaciones	352	33	41
Servicios de seguros			
Importaciones	151	3	17
Exportaciones	40	6	-26
Inversiones en el extranjero (mill. $EE.UU.)			
Salidas de IED			
Volumen	...	...	...
Corrientes	...	-	-

a Se refiere al total de los servicios.
b Se incluyen las comunicaciones.
c Se incluyen las actividades inmobiliarias, empresariales y de alquiler.

Uganda

	Valor 2013	Variación en % 2005-13	Variación en % 2013
Indicadores básicos			
PIB (mill. $EE.UU. corrientes)	21483	11	7
Valor añadido servicios (% valor añadido tot., 2011)	45.6	0	-4
del cual: servicios de infraestructura	8.6		
Empleo en el sector de los servicios (miles)	...	...	...
% del empleo total	...	...	...
Exportaciones de servicios comerciales			
% del PIB	10.1	8	5
% de las exportaciones de mercancías y servicios	42.8	4	5
IED en los servicios - Volumen (mill. $EE.UU.)			
Entradas	...	...	...
Salidas	...	...	...
Sectores de servicios con compromisos AGCS (n°)	5	-	-
AIE sobre servicios notificados a la OMC (n°)	1	-	-

	Valor 2013	Variación en % 2005-13	Variación en % 2013	Rango 2013
Comercio - Balanza de pagos (mill. $EE.UU.)				
Importaciones de servicios comerciales	2600	20	7	98
Transporte	1200	17	-4	86
Viajes	437	17	-10	99
Otros servicios comerciales	963	30	40	94
Exportaciones de servicios comerciales	2166	20	13	101
Transporte	270	49	46	115
Viajes	1184	15	4	88
Otros servicios comerciales	712	28	19	89
Comercio neto de servicios comerciales	-434	...	...	
Principales destinos				**Parte**
...	...	...	...	...
Ventas FATS (mill. $EE.UU.)				
Entradas	...	...	...	
Salidas	...	...	...	

Transporte

	Valor 2013	Variación en % 2005-13	Variación en % 2013	Particip. mundo
Inversión en la economía (mill. $EE.UU.)				
Formación bruta de capital fijo	...	...	...	
Entradas de IED				
Volumen	...	...	...	
Corrientes (2011) a	7	-	-	
Indicadores de mercado				
Aeropuertos internacionales (n°, 2005)	1	...	...	0.1%
Flota de aeronaves (n°, 2005)	13	...	...	0.0%
Flota de marina mercante ('000 TPM)	...	...	...	
Líneas ferroviarias, red tot. (km)	...	...	...	
Carreteras, red tot. (km)	...	...	...	
Producción y empleo				
Valor añadido (mill. $EE.UU., 2011)	532	9	5	
% del valor añadido total (2011)	3.1	-1	-2	
Empleo (% del empleo tot.)	...	...	...	
Tráfico portuario de contenedores ('000 TEU)	...	...	...	
Pasajeros (mill. P-km)				
Por vía aérea	...	...	...	
Por ferrocarril	...	...	...	
Por carretera	...	...	...	
Carga (mill. ton-km)				
Por vía aérea	...	...	...	
Por ferrocarril	...	...	...	
Por carretera	...	...	...	

	Valor 2013	Variación en % 2005-13	Variación en % 2013	Particip. mundo
Comercio - Balanza de pagos (mill. $EE.UU.)				
Importaciones de servicios de transporte	1200	17	-4	0.1%
Por mar	...	...	...	
Por vía aérea (2008)	272	49	47	
Por otros medios (ferrocarril, carretera, etc.) (2008)	613	31	41	
Exportaciones de servicios de transporte	270	49	46	0.0%
Por mar	...	...	...	
Por vía aérea (2008)	28	...	...	
Por otros medios (ferrocarril, carretera, etc.) (2008)	25	32	52	
Otros indicadores del comercio				
Carga internacional				
Por mar (mill. toneladas)	...	...	...	
Por vía aérea (mill. ton-km)	...	...	...	
Por carretera (mill. ton-km)	...	...	...	
Pasajeros intl. - Por vía aérea (mill. P-km)	...	...	...	
Inversiones en el extranjero (mill. $EE.UU.)				
Salidas de IED				
Volumen	...	...	...	
Corrientes	...	-	-	

Telecomunicaciones

	Valor 2013	Variación en % 2005-13	Variación en % 2013	Rango 2013
Inversión en la economía (mill. $ EE.UU.)				
Formación bruta de capital fijo	...	...	...	
Entradas de IED				
Volumen	...	...	...	
Corrientes	...	-	-	
Indicadores de mercado				
Total de abonos a telefonía (por 100 hab.)	45	32	-3	187
Abonos a telefonía móvil (% del tot. de abonos)	98.8	1	1	27
Usuarios de Internet (por 100 hab.)	16.2	32	10	149
Abonos a Internet de banda ancha (por 100 hab.)	0.1	...	0	172
Servidores de Internet seguros (n°)	44	60	-17	125

	Valor 2013	Variación en % 2005-13	Variación en % 2013
Producción y empleo			
Valor añadido (mill. $EE.UU., 2011)	287	6	-45
% del valor añadido total (2011)	1.7	-4	-48
Comercio - Balanza de pagos (mill. $EE.UU.)			
Servicios de telecomunicaciones			
Importaciones	36	18	66
Exportaciones	24	5	38
Inversiones en el extranjero (mill. $EE.UU.)			
Salidas de IED			
Volumen	...	...	...
Corrientes	...	-	-

Finanza y seguros

	Valor 2013	Variación en % 2005-13	Variación en % 2013	Rango 2013
Inversión en la economía (mill. $ EE.UU.)				
Formación bruta de capital fijo	...	...	...	
Entradas de IED				
Volumen	...	...	...	
Corrientes	...	-	-	
Indicadores de mercado				
Crédito interno por el sector bancario (% del PIB, 2012)	16.3	9	-16	141
Diferencial de tasas de interés (%, 2012)	10.1	-1	14	21
Capitalización de mercado (% del PIB, 2012)	36.4	64	-27	54
Densidad de seguros ($EE.UU. por hab.)	...	...	...	
Penetración de los seguros (% del PIB)	...	...	...	
Producción y empleo				
Valor añadido (mill. $EE.UU., 2011)	646	17	21	
% del total de valor añadido (2011)	3.8	6	14	
Empleo (% del empleo tot.)	...	...	...	

	Valor 2013	Variación en % 2005-13	Variación en % 2013
Comercio - Balanza de pagos (mill. $EE.UU.)			
Servicios financieros			
Importaciones	2	-3	-66
Exportaciones	25	11	-7
Servicios de seguros			
Importaciones	71	5	-6
Exportaciones	14	8	-29
Inversiones en el extranjero (mill. $EE.UU.)			
Salidas de IED			
Volumen	...	...	...
Corrientes	...	-	-

a Se incluyen las comunicaciones.

Unión Europea (28)

	Valor 2013	Variación en % 2005-13	Variación en % 2013
Indicadores básicos			
PIB (mill. $EE.UU. corrientes)	17351715	3	4
Valor añadido servicios (% valor añadido tot., 2012)	73.4	0	1
del cual: servicios de infraestructura	11.9		
Empleo en el sector de los servicios (miles, 2012)	146150	1	0
% del empleo total (2012)	65.7	1	1
Exportaciones de servicios comerciales			
% del PIB	11.5	4	3
% de las exportaciones de mercancías y servicios	25.6	1	2
IED en los servicios - Volumen (mill. $EE.UU.)			
Entradas (2011)	11455074	...	47
Salidas (2011)	10891118	...	26
Sectores de servicios con compromisos AGCS (n°)	115	-	-
AIE sobre servicios notificados a la OMC (n°)	13	-	-

	Valor 2013	Variación en % 2005-13	Variación en % 2013	Rango 2013
Comercio - Balanza de pagos (mill. $EE.UU.)				
Importaciones de servicios comerciales	1663158	6	5	-
Transporte	349381	4	4	-
Viajes	355755	2	5	-
Otros servicios comerciales	908103	7	6	-
Exportaciones de servicios comerciales	1998560	7	7	-
Transporte	393504	5	5	-
Viajes	403071	4	8	-
Otros servicios comerciales	1200758	9	7	-
Comercio neto de servicios comerciales	335402	...	...	
Principales destinos (2012)				**Share**
1. Unión Europea (28)	1029509	...	-4	55.0%
2. Estados Unidos	209426	5	2	11.2%
3. Suiza	103888	...	-8	5.6%
Ventas FATS (mill. $EE.UU.)				
Entradas (2011) a	662702	...	20	
Salidas (2011) b	1545730	...	6	

Transporte

	Valor 2013	Variación en % 2005-13	Variación en % 2013	Particip. mundo
Inversión en la economía (mill. $EE.UU.)				
Formación bruta de capital fijo	...	...	...	
Entradas de IED				
Volumen (2011)	174169	...	24	
Corrientes (2011)	17872	-	-	
Indicadores de mercado				
Aeropuertos internacionales (n°, 2005)	496	...	...	43.4%
Flota de aeronaves (n°, 2012) c	6639	4	-2	
Flota de marina mercante ('000 TPM)	305877	5	0	18.8%
Líneas ferroviarias, red tot. (km, 2012)	215734	0	0	21.1%
Carreteras, red tot. (km, 2011) d	71405	2	1	
Producción y empleo				
Valor añadido (mill. $EE.UU., 2012)	722507	2	-5	
% del valor añadido total (2012)	4.9	0	0	
Empleo (% del empleo tot., 2012)	5.0	0	0	
Tráfico portuario de contenedores ('000 TEU, 2012)	85006	3	2	14.1%
Pasajeros (mill. P-km)				
Por vía aérea e	842	...	2	
Por ferrocarril (2012)	418370	1	1	14.6%
Por carretera (2012)	5358588	0	-2	
Carga (mill. ton-km)				
Por vía aérea f	14	...	0	
Por ferrocarril (2011)	422594	...	7	4.4%
Por carretera (2012) g	1692647	-1	-3	

	Valor 2013	Variación en % 2005-13	Variación en % 2013	Particip. mundo
Comercio - Balanza de pagos (mill. $EE.UU.)				
Importaciones de servicios de transporte	349381	4	4	30.0%
Por mar (2012)	123973	4	-4	
Por vía aérea (2012)	104213	3	-2	
Por otros medios (ferrocarril, carretera, etc.) (2012)	108967	7	-7	
Exportaciones de servicios de transporte	393504	5	5	43.4%
Por mar (2012)	155620	4	-3	
Por vía aérea (2012)	118731	4	-4	
Por otros medios (ferrocarril, carretera, etc.) (2012)	100150	8	-3	
Otros indicadores del comercio				
Carga internacional				
Por mar (mill. toneladas, 2012) h	1911	1	1	
Por vía aérea (mill. ton-km, 2012) f	11	...	0	
Por carretera (mill. ton-km, 2012) g	571715	0	0	
Pasajeros intl. - Por vía aérea (mill. P-km, 2012) e	325	...	3	
Inversiones en el extranjero (mill. $EE.UU.)				
Salidas de IED				
Volumen (2011)	161748	...	38	
Corrientes (2011)	14528	-	-	

Telecomunicaciones

	Valor 2013	Variación en % 2005-13	Variación en % 2013	Rango 2013
Inversión en la economía (mill. $ EE.UU.)				
Formación bruta de capital fijo	...	...	...	
Entradas de IED				
Volumen (2011)	237335	...	-31	
Corrientes (2011)	4207	-	-	
Indicadores de mercado				
Total de abonos a telefonía (por 100 hab.)	167	2	0	
Abonos a telefonía móvil (% del tot. de abonos)	74.4	1	1	
Usuarios de Internet (por 100 hab.)	79.0	...	3	
Abonos a Internet de banda ancha (por 100 hab.)	29.1	12	3	
Servidores de Internet seguros (n°)	349125	20	-7	

	Valor 2013	Variación en % 2005-13	Variación en % 2013
Producción y empleo			
Valor añadido (mill. $EE.UU., 2012)	217231	0	-9
% del valor añadido total (2012)	1.5	-3	-4
Comercio - Balanza de pagos (mill. $EE.UU.)			
Servicios de telecomunicaciones			
Importaciones (2012)	39232	7	-3
Exportaciones (2012)	42637	7	-4
Inversiones en el extranjero (mill. $EE.UU.)			
Salidas de IED			
Volumen (2011)	890306	...	72
Corrientes (2011)	82238	-	-

Finanza y seguros

	Valor 2013	Variación en % 2005-13	Variación en % 2013	Rango 2013
Inversión en la economía (mill. $ EE.UU.)				
Formación bruta de capital fijo	...	...	...	
Entradas de IED				
Volumen (2011)	7751063	...	81	
Corrientes (2011)	876984	-	-	
Indicadores de mercado				
Crédito interno por el sector bancario (% del PIB)	...	...	...	
Diferencial de tasas de interés (%)	...	...	...	
Capitalización de mercado (% del PIB)	...	...	...	
Densidad de seguros ($EE.UU. por hab.)	2680	...	6	
Penetración de los seguros (% del PIB)	7.8	...	2	
Producción y empleo				
Valor añadido (mill. $EE.UU., 2012)	814935	2	-8	
% del total de valor añadido (2012)	5.5	0	-2	
Empleo (% del empleo tot., 2012)	2.7	0	0	

	Valor 2013	Variación en % 2005-13	Variación en % 2013
Comercio - Balanza de pagos (mill. $EE.UU.)			
Servicios financieros			
Importaciones	75498	6	8
Exportaciones	159694	7	7
Servicios de seguros			
Importaciones	33464	3	-6
Exportaciones	53130	11	-9
Inversiones en el extranjero (mill. $EE.UU.)			
Salidas de IED			
Volumen (2011)	6330122	...	21
Corrientes (2011)	482588	-	-

Nota: Los datos de Inversión Extranjera Directa (IED) se refieren a los de la UE (27).

a Se excluyen las actividades de seguros y las actividades auxiliares a las actividades financieras y de seguros.
b Se refiere a las ventas de las filiales establecidas fuera de la UE (28) controladas por entidades residentes de la UE (27).
c Se excluyen más de 30.000 aeronaves privadas pequeñas. d Sólo autopistas.
e Millones de pasajeros. Los datos sobre pasajeros internacionales se refieren al número de pasajeros transportados por vía aérea a destinos extracomunitarios (Extra UE-28).
f Millones de toneladas. Los datos sobre carga internacional se refiern a la carga transportada por vía aérea a destinos extracomunitarios (Extra UE-28).
g Los datos abarcan únicamente el transporte de camiones pesados registrados en la UE (28). Incluye el tráfico entre terceros países y el cabotaje.
h Sólo las mercancías transportadas por vía marítima a destinos extracomunitarios que transitan por los puertos principales (puertos por los que pase más de 1 millón de toneladas de mercancías o 200.000 pasajeros al año).

Uruguay

	Valor 2013	Variación en % 2005-13	Variación en % 2013
Indicadores básicos			
PIB (mill. $EE.UU. corrientes)	55708	16	11
Valor añadido servicios (% valor añadido tot., 2012)	62.0	1	0
del cual: servicios de infraestructura	12.6		
Empleo en el sector de los servicios (miles, 2012)	743	...	...
% del empleo total (2012)	63.3	...	...
Exportaciones de servicios comerciales			
% del PIB	5.7	-3	-15
% de las exportaciones de mercancías y servicios	23.5	-1	-7
IED en los servicios - Volumen (mill. $EE.UU.)			
Entradas	...	...	...
Salidas	...	...	...
Sectores de servicios con compromisos AGCS (n°)	25	-	-
AIE sobre servicios notificados a la OMC (n°)	2	-	-

	Valor 2013	Variación en % 2005-13	Variación en % 2013	Rango 2013
Comercio - Balanza de pagos (mill. $EE.UU.)				
Importaciones de servicios comerciales	3161	17	40	89
Transporte	916	10	7	100
Viajes	1312	23	49	68
Otros servicios comerciales	933	19	77	96
Exportaciones de servicios comerciales	3159	12	-6	87
Transporte	534	2	-10	94
Viajes	1920	16	-8	72
Otros servicios comerciales	705	15	4	90
Comercio neto de servicios comerciales	-2	...	...	
Principales destinos				**Parte**
...	...	...	...	...
Ventas FATS (mill. $EE.UU.)				
Entradas	...	...	...	
Salidas	...	...	...	

Transporte

	Valor 2013	Variación en % 2005-13	Variación en % 2013	Particip. mundo
Inversión en la economía (mill. $EE.UU.)				
Formación bruta de capital fijo	...	...	...	
Entradas de IED				
Volumen	...	...	...	
Corrientes (2011)	75	-	-	
Indicadores de mercado				
Aeropuertos internacionales (n°, 2005)	2	...	...	0.2%
Flota de aeronaves (n°, 2005)	10	...	...	0.0%
Flota de marina mercante ('000 TPM)	43	-2	-5	0.0%
Líneas ferroviarias, red tot. (km, 2008)	1641	-18	0	0.2%
Carreteras, red tot. (km)	...	...	...	
Producción y empleo				
Valor añadido (mill. $EE.UU., 2012)	2169	14	2	
% del valor añadido total (2012)	4.8	-2	-6	
Empleo (% del empleo tot., 2012)	5.3	...	...	
Tráfico portuario de contenedores ('000 TEU, 2012)	896	...	4	0.1%
Pasajeros (mill. P-km)				
Por vía aérea	...	...	...	
Por ferrocarril (2007)	15	12	-12	0.0%
Por carretera (2009)	2588	8	2	
Carga (mill. ton-km)				
Por vía aérea	...	...	...	
Por ferrocarril (2007)	284	-7	-7	0.0%
Por carretera	...	...	...	

	Valor 2013	Variación en % 2005-13	Variación en % 2013	Particip. mundo
Comercio - Balanza de pagos (mill. $EE.UU.)				
Importaciones de servicios de transporte	916	10	7	0.1%
Por mar	...	...	...	
Por vía aérea	...	...	...	
Por otros medios (ferrocarril, carretera, etc.) (2012)	856	11	6	
Exportaciones de servicios de transporte	534	2	-10	0.1%
Por mar	...	...	...	
Por vía aérea	...	...	...	
Por otros medios (ferrocarril, carretera, etc.) (2012)	595	4	-10	
Otros indicadores del comercio				
Carga internacional				
Por mar (mill. toneladas)	...	...	...	
Por vía aérea (mill. ton-km)	...	...	...	
Por carretera (mill. ton-km)	...	...	...	
Pasajeros intl. - Por vía aérea (mill. P-km)	...	...	...	
Inversiones en el extranjero (mill. $EE.UU.)				
Salidas de IED				
Volumen	...	...	...	
Corrientes	...	-	-	

Telecomunicaciones

	Valor 2013	Variación en % 2005-13	Variación en % 2013	Rango 2013
Inversión en la economía (mill. $ EE.UU.)				
Formación bruta de capital fijo	...	...	...	
Entradas de IED				
Volumen	...	...	...	
Corrientes (2011)	122	-	-	
Indicadores de mercado				
Total de abonos a telefonía (por 100 hab.)	185	14	5	24
Abonos a telefonía móvil (% del tot. de abonos)	83.4	6	0	131
Usuarios de Internet (por 100 hab.)	58.1	14	7	75
Abonos a Internet de banda ancha (por 100 hab.)	21.1	40	27	51
Servidores de Internet seguros (n°)	256	14	-6	70

	Valor 2013	Variación en % 2005-13	Variación en % 2013
Producción y empleo			
Valor añadido (mill. $EE.UU., 2012)	1167	11	1
% del valor añadido total (2012)	2.6	-5	-6
Comercio - Balanza de pagos (mill. $EE.UU.)			
Servicios de telecomunicaciones			
Importaciones	38	12	5
Exportaciones	33	8	-3
Inversiones en el extranjero (mill. $EE.UU.)			
Salidas de IED			
Volumen	...	...	...
Corrientes	...	-	-

Finanza y seguros

	Valor 2013	Variación en % 2005-13	Variación en % 2013	Rango 2013
Inversión en la economía (mill. $ EE.UU.)				
Formación bruta de capital fijo (2005) a	213	...	...	
Entradas de IED				
Volumen	...	...	...	
Corrientes (2011)	100	-	-	
Indicadores de mercado				
Crédito interno por el sector bancario (% del PIB, 2012)	32	-2	8	115
Diferencial de tasas de interés (%, 2012)	6.7	-6	29	49
Capitalización de mercado (% del PIB, 2012)	0.4	-6	-5	108
Densidad de seguros ($EE.UU. por hab.)	356	19	14	49
Penetración de los seguros (% del PIB)	2.2	2	3	55
Producción y empleo				
Valor añadido (mill. $EE.UU., 2012)	2331	14	13	
% del total de valor añadido (2012)	5.2	-2	4	
Empleo (% del empleo tot., 2012)	2.1	...	...	

	Valor 2013	Variación en % 2005-13	Variación en % 2013
Comercio - Balanza de pagos (mill. $EE.UU.)			
Servicios financieros			
Importaciones	40	17	117
Exportaciones	158	12	24
Servicios de seguros			
Importaciones	39	6	-40
Exportaciones	9	10	9
Inversiones en el extranjero (mill. $EE.UU.)			
Salidas de IED			
Volumen	...	...	...
Corrientes	...	-	-

a Se incluyen las actividades inmobiliarias, empresariales y de alquiler.

Descargar los datos:
www.wto.org/estadisticas

Vanuatu

	Valor 2013	Variación en % 2005-13	Variación en % 2013
Indicadores básicos			
PIB (mill. $EE.UU. corrientes)	835	10	6
Valor añadido servicios (% valor añadido tot., 2009)	53.6	-1	2
del cual: servicios de infraestructura	19.9		
Empleo en el sector de los servicios (miles)	...	...	...
% del empleo total	...	...	...
Exportaciones de servicios comerciales			
% del PIB	39.1	2	-2
% de las exportaciones de mercancías y servicios	89.1	2	5
IED en los servicios - Volumen (mill. $EE.UU.)			
Entradas	...	...	...
Salidas	...	...	...
Sectores de servicios con compromisos AGCS (n°)	70	-	-
AIE sobre servicios notificados a la OMC (n°)	0	-	-

	Valor 2013	Variación en % 2005-13	Variación en % 2013	Rango 2013
Comercio - Balanza de pagos (mill. $EE.UU.)				
Importaciones de servicios comerciales	144	10	-1	180
Transporte (2012)	72	8	-2	172
Viajes (2012)	37	19	5	175
Otros servicios comerciales (2012)	36	14	4	179
Exportaciones de servicios comerciales	326	12	3	157
Transporte (2012)	32	3	-2	156
Viajes (2012)	261	17	16	140
Otros servicios comerciales (2012)	22	-1	-5	173
Comercio neto de servicios comerciales	182	...	...	
Principales destinos				**Parte**
...	...	...	...	...
Ventas FATS (mill. $EE.UU.)				
Entradas	...	...	...	
Salidas	...	...	...	

Transporte

	Valor 2013	Variación en % 2005-13	Variación en % 2013	Particip. mundo
Inversión en la economía (mill. $EE.UU.)				
Formación bruta de capital fijo	...	...	...	
Entradas de IED				
Volumen	...	...	...	
Corrientes	...	-	-	
Indicadores de mercado				
Aeropuertos internacionales (n°, 2005)	2	...	...	0.2%
Flota de aeronaves (n°, 2005)	5	...	...	0.0%
Flota de marina mercante ('000 TPM)	2852	4	-2	0.2%
Líneas ferroviarias, red tot. (km)	...	...	...	
Carreteras, red tot. (km)	...	...	...	
Producción y empleo				
Valor añadido (mill. $EE.UU., 2009)	39	9	6	
% del valor añadido total (2009)	7.3	-1	4	
Empleo (% del empleo tot.)	...	...	...	
Tráfico portuario de contenedores ('000 TEU)	...	...	...	
Pasajeros (mill. P-km)				
Por vía aérea	...	...	...	
Por ferrocarril	...	...	...	
Por carretera	...	...	...	
Carga (mill. ton-km)				
Por vía aérea	...	...	...	
Por ferrocarril	...	...	...	
Por carretera	...	...	...	

	Valor 2013	Variación en % 2005-13	Variación en % 2013	Particip. mundo
Comercio - Balanza de pagos (mill. $EE.UU.)				
Importaciones de servicios de transporte (2012)	72	8	-2	0.0%
Por mar (2008)	21	-4	-33	
Por vía aérea (2008)	62	50	361	
Por otros medios (ferrocarril, carretera, etc.)	...	...	...	
Exportaciones de servicios de transporte (2012)	32	3	-2	0.0%
Por mar (2008)	1	-40	-80	
Por vía aérea (2008)	27	5	-7	
Por otros medios (ferrocarril, carretera, etc.)	...	...	...	
Otros indicadores del comercio				
Carga internacional				
Por mar (mill. toneladas)	...	...	...	
Por vía aérea (mill. ton-km)	...	...	...	
Por carretera (mill. ton-km)	...	...	...	
Pasajeros intl. - Por vía aérea (mill. P-km)	...	...	...	
Inversiones en el extranjero (mill. $EE.UU.)				
Salidas de IED				
Volumen	...	...	...	
Corrientes	...	-	-	

Telecomunicaciones

	Valor 2013	Variación en % 2005-13	Variación en % 2013	Rango 2013
Inversión en la economía (mill. $ EE.UU.)				
Formación bruta de capital fijo	...	...	...	
Entradas de IED				
Volumen	...	...	...	
Corrientes	...	-	-	
Indicadores de mercado				
Total de abonos a telefonía (por 100 hab.)	61	26	0	176
Abonos a telefonía móvil (% del tot. de abonos)	96.8	5	0	45
Usuarios de Internet (por 100 hab.)	11.3	11	7	164
Abonos a Internet de banda ancha (por 100 hab.)	0.1	19	-8	169
Servidores de Internet seguros (n°)	11	-11	-66	161

	Valor 2013	Variación en % 2005-13	Variación en % 2013
Producción y empleo			
Valor añadido (mill. $EE.UU., 2009)	25	12	14
% del valor añadido total (2009)	4.6	1	12
Comercio - Balanza de pagos (mill. $EE.UU.)			
Servicios de telecomunicaciones			
Importaciones (2012)	11	36	-5
Exportaciones (2012)	1	-9	-48
Inversiones en el extranjero (mill. $EE.UU.)			
Salidas de IED			
Volumen	...	...	...
Corrientes	...	-	-

Finanza y seguros

	Valor 2013	Variación en % 2005-13	Variación en % 2013	Rango 2013
Inversión en la economía (mill. $ EE.UU.)				
Formación bruta de capital fijo	...	...	...	
Entradas de IED				
Volumen	...	...	...	
Corrientes	...	-	-	
Indicadores de mercado				
Crédito interno por el sector bancario (% del PIB, 2012)	69.5	7	2	58
Diferencial de tasas de interés (%, 2010)	3.9	-6	-8	100
Capitalización de mercado (% del PIB)	...	...	...	
Densidad de seguros ($EE.UU. por hab.)	...	...	...	
Penetración de los seguros (% del PIB)	...	...	...	
Producción y empleo				
Valor añadido (mill. $EE.UU., 2009)	43	5	10	
% del total de valor añadido (2009)	8	-5	8	
Empleo (% del empleo tot.)	...	...	...	

	Valor 2013	Variación en % 2005-13	Variación en % 2013
Comercio - Balanza de pagos (mill. $EE.UU.)			
Servicios financieros			
Importaciones (2012)	5	13	71
Exportaciones (2012)	7	-9	25
Servicios de seguros			
Importaciones (2012)	10	32	1
Exportaciones (2012)	7	68	10
Inversiones en el extranjero (mill. $EE.UU.)			
Salidas de IED			
Volumen	...	...	...
Corrientes	...	-	-

Venezuela, Rep. Bolivariana de

	Valor 2013	Variación en % 2005-13	Variación en % 2013
Indicadores básicos			
PIB (mill. $EE.UU. corrientes)	438284	15	15
Valor añadido servicios (% valor añadido tot., 2010)	39.0	2	-15
del cual: servicios de infraestructura	8.1		
Empleo en el sector de los servicios (miles, 2012)	4821	...	6
% del empleo total (2012)	65.3	...	1
Exportaciones de servicios comerciales			
% del PIB	0.4	-8	-9
% de las exportaciones de mercancías y servicios	2.1	0	13
IED en los servicios - Volumen (mill. $EE.UU.)			
Entradas	...	...	...
Salidas	...	...	...
Sectores de servicios con compromisos AGCS (n°)	63	-	-
AIE sobre servicios notificados a la OMC (n°)	0	-	-

	Valor 2013	Variación en % 2005-13	Variación en % 2013	Rango 2013
Comercio - Balanza de pagos (mill. $EE.UU.)				
Importaciones de servicios comerciales	17109	16	0	43
Transporte (2012)	6439	17	27	40
Viajes (2012)	2377	9	8	55
Otros servicios comerciales (2012)	8260	25	6	38
Exportaciones de servicios comerciales	1926	6	4	104
Transporte (2012)	656	8	4	88
Viajes (2012)	844	4	14	97
Otros servicios comerciales (2012)	351	7	6	108
Comercio neto de servicios comerciales	-15183	...	...	
Principales destinos				**Parte**
...	...	...	...	...
Ventas FATS (mill. $EE.UU.)				
Entradas	...	...	...	
Salidas	...	...	...	

Transporte

	Valor 2013	Variación en % 2005-13	Variación en % 2013	Particip. mundo
Inversión en la economía (mill. $EE.UU.)				
Formación bruta de capital fijo	...	...	...	
Entradas de IED				
Volumen	...	...	...	
Corrientes	...	-	-	
Indicadores de mercado				
Aeropuertos internacionales (n°)	...	...	...	
Flota de aeronaves (n°)	...	...	...	
Flota de marina mercante ('000 TPM)	1653	1	9	0.1%
Líneas ferroviarias, red tot. (km, 2006)	336	0	0	0.0%
Carreteras, red tot. (km)	...	...	...	
Producción y empleo				
Valor añadido (mill. $EE.UU., 2010)	12199	24	6	
% del valor añadido total (2010)	3.3	1	-12	
Empleo (% del empleo tot., 2012)	4.5	...	-5	
Tráfico portuario de contenedores ('000 TEU, 2012)	1209	1	4	0.2%
Pasajeros (mill. P-km)				
Por vía aérea	4446	...	-4	0.1%
Por ferrocarril	...	...	...	
Por carretera	...	...	...	
Carga (mill. ton-km)				
Por vía aérea (2005)	13	...	...	0.0%
Por ferrocarril (2006)	81	...	...	0.0%
Por carretera	...	...	...	

	Valor 2013	Variación en % 2005-13	Variación en % 2013	Particip. mundo
Comercio - Balanza de pagos (mill. $EE.UU.)				
Importaciones de servicios de transporte (2012)	6439	17	27	0.6%
Por mar (2012)	4327	20	30	
Por vía aérea (2012)	1651	10	21	
Por otros medios (ferrocarril, carretera, etc.) (2012)	461	17	22	
Exportaciones de servicios de transporte (2012)	656	8	4	0.1%
Por mar (2012)	553	10	5	
Por vía aérea (2012)	103	0	0	
Por otros medios (ferrocarril, carretera, etc.)	...	...	...	
Otros indicadores del comercio				
Carga internacional				
Por mar (mill. toneladas)	...	...	...	
Por vía aérea (mill. ton-km, 2005)	8	...	...	0.0%
Por carretera (mill. ton-km)	...	...	...	
Pasajeros intl. - Por vía aérea (mill. P-km)	592	...	6	0.0%
Inversiones en el extranjero (mill. $EE.UU.)				
Salidas de IED				
Volumen	...	...	...	
Corrientes	...	-	-	

Telecomunicaciones

	Valor 2013	Variación en % 2005-13	Variación en % 2013	Rango 2013
Inversión en la economía (mill. $ EE.UU.)				
Formación bruta de capital fijo	...	...	...	
Entradas de IED				
Volumen	...	...	...	
Corrientes	...	-	-	
Indicadores de mercado				
Total de abonos a telefonía (por 100 hab.)	127	10	0	105
Abonos a telefonía móvil (% del tot. de abonos)	79.9	0	0	146
Usuarios de Internet (por 100 hab.)	54.9	20	12	79
Abonos a Internet de banda ancha (por 100 hab.)	7.3	24	9	97
Servidores de Internet seguros (n°)	337	13	5	65

	Valor 2013	Variación en % 2005-13	Variación en % 2013
Producción y empleo			
Valor añadido (mill. $EE.UU., 2010)	9061	20	-4
% del valor añadido total (2010)	2.4	-2	-20
Comercio - Balanza de pagos (mill. $EE.UU.)			
Servicios de telecomunicaciones			
Importaciones (2012)	332	25	13
Exportaciones (2012)	64	1	-4
Inversiones en el extranjero (mill. $EE.UU.)			
Salidas de IED			
Volumen	...	...	...
Corrientes	...	-	-

Finanza y seguros

	Valor 2013	Variación en % 2005-13	Variación en % 2013	Rango 2013
Inversión en la economía (mill. $ EE.UU.)				
Formación bruta de capital fijo	...	...	...	
Entradas de IED				
Volumen	...	...	...	
Corrientes (2012)	1473	-	-	
Indicadores de mercado				
Crédito interno por el sector bancario (% del PIB, 2012)	41.3	18	41	98
Diferencial de tasas de interés (%, 2012)	1.9	-14	-27	111
Capitalización de mercado (% del PIB, 2012)	6.6	10	308	97
Densidad de seguros ($EE.UU. por hab.)	452	17	-2	44
Penetración de los seguros (% del PIB)	3.6	5	-1	42
Producción y empleo				
Valor añadido (mill. $EE.UU., 2010)	8792	30	-4	
% del total de valor añadido (2010)	2.4	6	-20	
Empleo (% del empleo tot., 2012)	2.2	...	7	

	Valor 2013	Variación en % 2005-13	Variación en % 2013
Comercio - Balanza de pagos (mill. $EE.UU.)			
Servicios financieros			
Importaciones (2012)	233	-1	57
Exportaciones	...	...	...
Servicios de seguros			
Importaciones (2012)	710	18	28
Exportaciones (2012)	2	10	0
Inversiones en el extranjero (mill. $EE.UU.)			
Salidas de IED			
Volumen	...	...	...
Corrientes (2012)	-31	-	-

Viet Nam

	Valor 2013	Variación en % 2005-13	Variación en % 2013
Indicadores básicos			
PIB (mill. $EE.UU. corrientes)	171392	15	10
Valor añadido servicios (% valor añadido tot., 2012)	39.2	2	-1
del cual: servicios de infraestructura	8.4		
Empleo en el sector de los servicios (miles)	...	...	...
% del empleo total	...	...	...
Exportaciones de servicios comerciales			
% del PIB	6.1	-2	-1
% de las exportaciones de mercancías y servicios	7.3	-6	-5
IED en los servicios - Volumen (mill. $EE.UU.)			
Entradas (2011)	76805	...	5
Salidas (2011)	1848	...	61
Sectores de servicios con compromisos AGCS (n°)	105	-	-
AIE sobre servicios notificados a la OMC (n°)	4	-	-

	Valor 2013	Variación en % 2005-13	Variación en % 2013	Rango 2013
Comercio - Balanza de pagos (mill. $EE.UU.)				
Importaciones de servicios comerciales	13015	14	5	54
Transporte	9120	20	5	30
Viajes	2050	11	10	57
Otros servicios comerciales	1845	4	4	77
Exportaciones de servicios comerciales	10380	12	9	54
Transporte	2190	8	6	55
Viajes	7530	16	10	35
Otros servicios comerciales	660	-2	12	92
Comercio neto de servicios comerciales	-2635	...	...	
Principales destinos				**Parte**
...	...	...	...	...
Ventas FATS (mill. $EE.UU.)				
Entradas	...	...	...	
Salidas	...	...	...	

Transporte

	Valor 2013	Variación en % 2005-13	Variación en % 2013	Particip. mundo
Inversión en la economía (mill. $EE.UU.)				
Formación bruta de capital fijo	...	...	...	
Entradas de IED				
Volumen (2011)	3257	...	2	
Corrientes (2011)	75	-	-	
Indicadores de mercado				
Aeropuertos internacionales (n°, 2005)	3	...	...	0.3%
Flota de aeronaves (n°, 2005)	30	...	...	0.1%
Flota de marina mercante ('000 TPM)	7294	17	2	0.4%
Líneas ferroviarias, red tot. (km, 2012)	2347	-4	0	0.2%
Carreteras, red tot. (km, 2007)	160089	...	6	
Producción y empleo				
Valor añadido (mill. $EE.UU., 2012)	4674	15	16	
% del valor añadido total (2012)	3	-2	1	
Empleo (% del empleo tot.)	...	...	...	
Tráfico portuario de contenedores ('000 TEU, 2012)	6589	15	4	1.1%
Pasajeros (mill. P-km)				
Por vía aérea	27420	...	7	0.5%
Por ferrocarril (2012)	4558	0	0	0.2%
Por carretera (2010)	69197	12	13	
Carga (mill. ton-km)				
Por vía aérea	534	...	6	0.3%
Por ferrocarril (2012)	3959	4	-3	0.0%
Por carretera (2010)	36179	15	15	

	Valor 2013	Variación en % 2005-13	Variación en % 2013	Particip. mundo
Comercio - Balanza de pagos (mill. $EE.UU.)				
Importaciones de servicios de transporte	9120	20	5	0.8%
Por mar	...	...	...	
Por vía aérea	...	...	...	
Por otros medios (ferrocarril, carretera, etc.)	...	...	...	
Exportaciones de servicios de transporte	2190	8	6	0.2%
Por mar	...	...	...	
Por vía aérea	...	...	...	
Por otros medios (ferrocarril, carretera, etc.)	...	...	...	
Otros indicadores del comercio				
Carga internacional				
Por mar (mill. toneladas)	...	...	...	
Por vía aérea (mill. ton-km)	404	...	9	0.3%
Por carretera (mill. ton-km)	...	...	...	
Pasajeros intl. - Por vía aérea (mill. P-km)	17480	...	7	0.5%
Inversiones en el extranjero (mill. $EE.UU.)				
Salidas de IED				
Volumen (2011)	86	...	402	
Corrientes	...	-	-	

Telecomunicaciones

	Valor 2013	Variación en % 2005-13	Variación en % 2013	Rango 2013
Inversión en la economía (mill. $ EE.UU.)				
Formación bruta de capital fijo	...	...	...	
Entradas de IED				
Volumen (2011)	5710	...	18	
Corrientes (2011)	897	-	-	
Indicadores de mercado				
Total de abonos a telefonía (por 100 hab.)	141	37	-11	87
Abonos a telefonía móvil (% del tot. de abonos)	92.8	-1	0	73
Usuarios de Internet (por 100 hab.)	43.9	17	11	101
Abonos a Internet de banda ancha (por 100 hab.)	5.6	48	15	104
Servidores de Internet seguros (n°)	732	67	23	55

	Valor 2013	Variación en % 2005-13	Variación en % 2013
Producción y empleo			
Valor añadido (mill. $EE.UU.)	...	...	...
% del valor añadido total	...	...	...
Comercio - Balanza de pagos (mill. $EE.UU.)			
Servicios de telecomunicaciones			
Importaciones (2012)	52	10	-15
Exportaciones (2012)	126	5	-6
Inversiones en el extranjero (mill. $EE.UU.)			
Salidas de IED			
Volumen (2011)	908	...	79
Corrientes	...	-	-

Finanza y seguros

	Valor 2013	Variación en % 2005-13	Variación en % 2013	Rango 2013
Inversión en la economía (mill. $ EE.UU.)				
Formación bruta de capital fijo	...	...	...	
Entradas de IED				
Volumen (2011)	1322	...	0	
Corrientes (2010)	59	-	-	
Indicadores de mercado				
Crédito interno por el sector bancario (% del PIB, 2012)	104.9	7	-5	39
Diferencial de tasas de interés (%, 2012)	3	-4	0	103
Capitalización de mercado (% del PIB, 2012)	21.1	60	56	70
Densidad de seguros ($EE.UU. por hab.)	23	11	4	85
Penetración de los seguros (% del PIB)	1.4	-2	-1	71
Producción y empleo				
Valor añadido (mill. $EE.UU., 2012)	8348	41	13	
% del total de valor añadido (2012)	5.4	21	-1	
Empleo (% del empleo tot.)	...	...	...	

	Valor 2013	Variación en % 2005-13	Variación en % 2013
Comercio - Balanza de pagos (mill. $EE.UU.)			
Servicios financieros			
Importaciones	190	-2	9
Exportaciones	160	-4	7
Servicios de seguros			
Importaciones	627	12	8
Exportaciones	68	5	6
Inversiones en el extranjero (mill. $EE.UU.)			
Salidas de IED			
Volumen (2011)	372	...	84
Corrientes	...	-	-

Yemen

	Valor 2013	Variación en % 2005-13	Variación en % 2013
Indicadores básicos			
PIB (mill. $EE.UU. corrientes)	35955	10	12
Valor añadido servicios (% valor añadido tot., 2012)	37.3	0	3
del cual: servicios de infraestructura	13.7		
Empleo en el sector de los servicios (miles, 2010)	1614	...	...
% del empleo total (2010)	59.8	...	...
Exportaciones de servicios comerciales			
% del PIB	4.1	...	31
% de las exportaciones de mercancías y servicios	16.2	...	31
IED en los servicios - Volumen (mill. $EE.UU.)			
Entradas	...	...	...
Salidas	...	...	...
Sectores de servicios con compromisos AGCS (n°)	84	-	-
AIE sobre servicios notificados a la OMC (n°)	0	-	-

	Valor 2013	Variación en % 2005-13	Variación en % 2013	Rango 2013
Comercio - Balanza de pagos (mill. $EE.UU.)				
Importaciones de servicios comerciales	2368	9	-3	104
Transporte (2011)	1021	9	-4	90
Viajes (2011)	182	1	0	129
Otros servicios comerciales (2011)	1017	16	-3	88
Exportaciones de servicios comerciales	1490	...	47	111
Transporte (2011)	201	28	5	113
Viajes (2011)	783	...	-33	90
Otros servicios comerciales (2011)	108	11	1	135
Comercio neto de servicios comerciales	-878	...	...	
Principales destinos				**Parte**
...	...	...	...	...
Ventas FATS (mill. $EE.UU.)				
Entradas	...	...	...	
Salidas	...	...	...	

Transporte

	Valor 2013	Variación en % 2005-13	Variación en % 2013	Particip. mundo
Inversión en la economía (mill. $EE.UU.)				
Formación bruta de capital fijo (2008) a	542	10	19	
Entradas de IED				
Volumen	...	...	...	
Corrientes	...	-	-	
Indicadores de mercado				
Aeropuertos internacionales (n°, 2005)	5	...	...	0.4%
Flota de aeronaves (n°, 2005)	15	...	...	0.1%
Flota de marina mercante ('000 TPM)	439	...	0	0.0%
Líneas ferroviarias, red tot. (km)	...	...	...	
Carreteras, red tot. (km, 2005)	71300	...	...	
Producción y empleo				
Valor añadido (mill. $EE.UU., 2012)	2889	8	7	
% del valor añadido total (2012)	8.9	0	3	
Empleo (% del empleo tot., 2010) a	3.9	...	...	
Tráfico portuario de contenedores ('000 TEU, 2012)	735	...	4	0.1%
Pasajeros (mill. P-km)				
Por vía aérea	1639	...	-2	0.0%
Por ferrocarril	...	...	...	
Por carretera	...	...	...	
Carga (mill. ton-km)				
Por vía aérea	...	...	...	
Por ferrocarril	...	...	...	
Por carretera	...	...	...	

	Valor 2013	Variación en % 2005-13	Variación en % 2013	Particip. mundo
Comercio - Balanza de pagos (mill. $EE.UU.)				
Importaciones de servicios de transporte (2011)	1021	9	-4	0.1%
Por mar (2011)	922	9	-5	
Por vía aérea (2011)	99	9	8	
Por otros medios (ferrocarril, carretera, etc.)	...	...	...	
Exportaciones de servicios de transporte (2011)	201	28	5	0.0%
Por mar (2011)	42	0	0	
Por vía aérea (2011)	159	88	6	
Por otros medios (ferrocarril, carretera, etc.)	...	...	...	
Otros indicadores del comercio				
Carga internacional				
Por mar (mill. toneladas)	...	...	...	
Por vía aérea (mill. ton-km)	...	...	...	
Por carretera (mill. ton-km)	...	...	...	
Pasajeros intl. - Por vía aérea (mill. P-km)	1575	...	-1	0.0%
Inversiones en el extranjero (mill. $EE.UU.)				
Salidas de IED				
Volumen	...	...	...	
Corrientes	...	-	-	

Telecomunicaciones

	Valor 2013	Variación en % 2005-13	Variación en % 2013	Rango 2013
Inversión en la economía (mill. $ EE.UU.)				
Formación bruta de capital fijo	...	...	...	
Entradas de IED				
Volumen	...	...	...	
Corrientes	...	-	-	
Indicadores de mercado				
Total de abonos a telefonía (por 100 hab.)	74	21	17	160
Abonos a telefonía móvil (% del tot. de abonos)	93.6	3	1	66
Usuarios de Internet (por 100 hab.)	20.0	45	15	140
Abonos a Internet de banda ancha (por 100 hab.)	1.1	79	50	143
Servidores de Internet seguros (n°)	16	30	45	152

	Valor 2013	Variación en % 2005-13	Variación en % 2013
Producción y empleo			
Valor añadido (mill. $EE.UU., 2012)	624	8	11
% del valor añadido total (2012)	1.9	0	6
Comercio - Balanza de pagos (mill. $EE.UU.)			
Servicios de telecomunicaciones			
Importaciones (2011)	25	18	0
Exportaciones (2011)	105	17	0
Inversiones en el extranjero (mill. $EE.UU.)			
Salidas de IED			
Volumen	...	...	...
Corrientes	...	-	-

Finanza y seguros

	Valor 2013	Variación en % 2005-13	Variación en % 2013	Rango 2013
Inversión en la economía (mill. $ EE.UU.)				
Formación bruta de capital fijo (2008) b	136	22	21	
Entradas de IED				
Volumen	...	...	...	
Corrientes	...	-	-	
Indicadores de mercado				
Crédito interno por el sector bancario (% del PIB, 2012)	29.9	26	21	119
Diferencial de tasas de interés (%, 2012)	5	0	0	76
Capitalización de mercado (% del PIB)	...	...	...	
Densidad de seguros ($EE.UU. por hab.)	...	...	...	
Penetración de los seguros (% del PIB)	...	...	...	
Producción y empleo				
Valor añadido (mill. $EE.UU., 2012)	927	9	8	
% del total de valor añadido (2012)	2.9	0	4	
Empleo (% del empleo tot., 2010)	0.6	...	...	

	Valor 2013	Variación en % 2005-13	Variación en % 2013
Comercio - Balanza de pagos (mill. $EE.UU.)			
Servicios financieros			
Importaciones (2011)	27	...	0
Exportaciones	...	...	...
Servicios de seguros			
Importaciones (2011)	184	9	-5
Exportaciones	...	...	...
Inversiones en el extranjero (mill. $EE.UU.)			
Salidas de IED			
Volumen	...	...	...
Corrientes	...	-	-

a Se incluyen las comunicaciones.
b Se incluyen las actividades inmobiliarias, empresariales y de alquiler.

Zambia

	Valor 2013	Variación en % 2005-13	Variación en % 2013
Indicadores básicos			
PIB (mill. $EE.UU. corrientes)	22384	15	9
Valor añadido servicios (% valor añadido tot., 2012)	42.1	-2	-4
del cual: servicios de infraestructura	12.2		
Empleo en el sector de los servicios (miles)	...	...	...
% del empleo total	...	...	...
Exportaciones de servicios comerciales			
% del PIB (2012)	2.3	-3	16
% de las exportaciones de mercancías y servicios	4.7	-8	14
IED en los servicios - Volumen (mill. $EE.UU.)			
Entradas	...	...	...
Salidas	...	...	...
Sectores de servicios con compromisos AGCS (n°)	16	-	-
AIE sobre servicios notificados a la OMC (n°)	0	-	-

	Valor 2013	Variación en % 2005-13	Variación en % 2013	Rango 2013
Comercio - Balanza de pagos (mill. $EE.UU.)				
Importaciones de servicios comerciales (2012)	1206	15	14	127
Transporte (2012)	735	15	20	114
Viajes (2012)	86	6	13	149
Otros servicios comerciales (2012)	385	19	3	124
Exportaciones de servicios comerciales (2012)	467	12	25	145
Transporte (2012)	241	16	41	118
Viajes (2012)	155	7	6	149
Otros servicios comerciales (2012)	72	18	24	148
Comercio neto de servicios comerciales (2012)	-739	...	...	
Principales destinos				**Parte**
...	...	...	...	...
Ventas FATS (mill. $EE.UU.)				
Entradas (2012)	1208	...	-4	
Salidas	...	...	...	

Transporte

	Valor 2013	Variación en % 2005-13	Variación en % 2013	Particip. mundo
Inversión en la economía (mill. $EE.UU.)				
Formación bruta de capital fijo	...	...	...	
Entradas de IED				
Volumen (2007) a	187	...	90	
Corrientes (2007) a	68	-	-	
Indicadores de mercado				
Aeropuertos internacionales (n°, 2005)	4	...	...	0.3%
Flota de aeronaves (n°, 2005)	4	...	...	0.0%
Flota de marina mercante ('000 TPM)	...	...	...	
Líneas ferroviarias, red tot. (km)	...	...	...	
Carreteras, red tot. (km)	...	...	...	
Producción y empleo				
Valor añadido (mill. $EE.UU., 2012)	526	15	10	
% del valor añadido total (2012)	2.5	-2	-2	
Empleo (% del empleo tot.)	...	...	...	
Tráfico portuario de contenedores ('000 TEU)	...	...	...	
Pasajeros (mill. P-km)				
Por vía aérea	...	...	...	
Por ferrocarril	...	...	...	
Por carretera	...	...	...	
Carga (mill. ton-km)				
Por vía aérea	...	...	...	
Por ferrocarril	...	...	...	
Por carretera	...	...	...	

	Valor 2013	Variación en % 2005-13	Variación en % 2013	Particip. mundo
Comercio - Balanza de pagos (mill. $EE.UU.)				
Importaciones de servicios de transporte (2012)	735	15	20	0.1%
Por mar	...	...	...	
Por vía aérea (2012)	3	...	6	
Por otros medios (ferrocarril, carretera, etc.) (2012)	732	15	20	
Exportaciones de servicios de transporte (2012)	241	16	41	0.0%
Por mar	...	...	...	
Por vía aérea	...	...	...	
Por otros medios (ferrocarril, carretera, etc.) (2012)	241	16	41	
Otros indicadores del comercio				
Carga internacional				
Por mar (mill. toneladas)	...	...	...	
Por vía aérea (mill. ton-km)	...	...	...	
Por carretera (mill. ton-km)	...	...	...	
Pasajeros intl. - Por vía aérea (mill. P-km)	...	...	...	
Inversiones en el extranjero (mill. $EE.UU.)				
Salidas de IED				
Volumen	...	...	...	
Corrientes	...	-	-	

Telecomunicaciones

	Valor 2013	Variación en % 2005-13	Variación en % 2013	Rango 2013
Inversión en la economía (mill. $ EE.UU.)				
Formación bruta de capital fijo	...	...	...	
Entradas de IED				
Volumen	...	...	...	
Corrientes	...	-	-	
Indicadores de mercado				
Total de abonos a telefonía (por 100 hab.)	72	30	-4	164
Abonos a telefonía móvil (% del tot. de abonos)	98.9	1	0	24
Usuarios de Internet (por 100 hab.)	15.4	23	14	153
Abonos a Internet de banda ancha (por 100 hab.)	0.1	...	-36	179
Servidores de Internet seguros (n°)	40	45	21	129

	Valor 2013	Variación en % 2005-13	Variación en % 2013
Producción y empleo			
Valor añadido (mill. $EE.UU., 2012)	261	12	2
% del valor añadido total (2012)	1.3	-5	-9
Comercio - Balanza de pagos (mill. $EE.UU.)			
Servicios de telecomunicaciones			
Importaciones	...	...	...
Exportaciones	...	...	...
Inversiones en el extranjero (mill. $EE.UU.)			
Salidas de IED			
Volumen	...	...	...
Corrientes	...	-	-

Finanza y seguros

	Valor 2013	Variación en % 2005-13	Variación en % 2013	Rango 2013
Inversión en la economía (mill. $ EE.UU.)				
Formación bruta de capital fijo	...	...	...	
Entradas de IED				
Volumen (2007)	256	...	63	
Corrientes (2007)	112	-	-	
Indicadores de mercado				
Crédito interno por el sector bancario (% del PIB, 2012)	18.6	-3	3	139
Diferencial de tasas de interés (%, 2012)	5.1	-16	-56	73
Capitalización de mercado (% del PIB, 2012)	14.6	1	-30	82
Densidad de seguros ($EE.UU. por hab.)	...	...	...	
Penetración de los seguros (% del PIB)	...	...	...	
Producción y empleo				
Valor añadido (mill. $EE.UU., 2012)	1748	16	12	
% del total de valor añadido (2012)	8.4	-2	0	
Empleo (% del empleo tot.)	...	...	...	

	Valor 2013	Variación en % 2005-13	Variación en % 2013
Comercio - Balanza de pagos (mill. $EE.UU.)			
Servicios financieros			
Importaciones (2012)	6	12	6
Exportaciones (2008)	9	...	6
Servicios de seguros			
Importaciones (2012)	161	20	23
Exportaciones (2012)	8	0	0
Inversiones en el extranjero (mill. $EE.UU.)			
Salidas de IED			
Volumen	...	...	...
Corrientes	...	-	-

a Se incluyen las comunicaciones.

Zimbabwe

	Valor 2013	Variación en % 2005-13	Variación en % 2013
Indicadores básicos			
PIB (mill. $EE.UU. corrientes)	12802	11	3
Valor añadido servicios (% valor añadido tot., 2010)	42.8	0	-5
del cual: servicios de infraestructura	17.6		
Empleo en el sector de los servicios (miles)	...	...	...
% del empleo total	...	...	...
Exportaciones de servicios comerciales			
% del PIB (2012)	2.9	-10	-13
% de las exportaciones de mercancías y servicios	9.2	-8	-10
IED en los servicios - Volumen (mill. $EE.UU.)			
Entradas	...	...	...
Salidas	...	...	...
Sectores de servicios con compromisos AGCS (n°)	21	-	-
AIE sobre servicios notificados a la OMC (n°)	0	-	-

	Valor 2013	Variación en % 2005-13	Variación en % 2013	Rango 2013
Comercio - Balanza de pagos (mill. $EE.UU.)				
Importaciones de servicios comerciales (2012)	963	7	-16	135
Transporte (2012)	765	9	-21	113
Viajes (2012)	60	12	29	162
Otros servicios comerciales (2012)	138	18	5	159
Exportaciones de servicios comerciales (2012)	359	1	-1	153
Transporte (2012)	147	2	-10	128
Viajes (2012)	179	3	6	145
Otros servicios comerciales (2012)	34	2	4	166
Comercio neto de servicios comerciales (2012)	-604	...	...	
Principales destinos				**Parte**
...	...	...	...	...
Ventas FATS (mill. $EE.UU.)				
Entradas	...	...	...	
Salidas	...	...	...	

Transporte

	Valor 2013	Variación en % 2005-13	Variación en % 2013	Particip. mundo
Inversión en la economía (mill. $EE.UU.)				
Formación bruta de capital fijo	...	...	...	
Entradas de IED				
Volumen	...	...	...	
Corrientes	...	-	-	
Indicadores de mercado				
Aeropuertos internacionales (n°, 2005)	3	...	...	0.3%
Flota de aeronaves (n°, 2005)	16	...	...	0.1%
Flota de marina mercante ('000 TPM)	...	...	...	
Líneas ferroviarias, red tot. (km)	...	...	...	
Carreteras, red tot. (km)	...	...	...	
Producción y empleo				
Valor añadido (mill. $EE.UU., 2010) a	908	37	6	
% del valor añadido total (2010) a	13.9	32	-12	
Empleo (% del empleo tot.)	...	...	...	
Tráfico portuario de contenedores ('000 TEU)	...	...	...	
Pasajeros (mill. P-km)				
Por vía aérea	...	...	...	
Por ferrocarril	...	...	...	
Por carretera	...	...	...	
Carga (mill. ton-km)				
Por vía aérea	33	...	-30	0.0%
Por ferrocarril	...	...	...	
Por carretera	...	...	...	

	Valor 2013	Variación en % 2005-13	Variación en % 2013	Particip. mundo
Comercio - Balanza de pagos (mill. $EE.UU.)				
Importaciones de servicios de transporte (2012)	765	9	-21	0.1%
Por mar	...	...	...	
Por vía aérea	...	...	...	
Por otros medios (ferrocarril, carretera, etc.)	...	...	...	
Exportaciones de servicios de transporte (2012)	147	2	-10	0.0%
Por mar	...	...	...	
Por vía aérea	...	...	...	
Por otros medios (ferrocarril, carretera, etc.)	...	...	...	
Otros indicadores del comercio				
Carga internacional				
Por mar (mill. toneladas)	...	...	...	
Por vía aérea (mill. ton-km)	33	...	-30	0.0%
Por carretera (mill. ton-km)	...	...	...	
Pasajeros intl. - Por vía aérea (mill. P-km)	...	...	...	
Inversiones en el extranjero (mill. $EE.UU.)				
Salidas de IED				
Volumen	...	...	...	
Corrientes	...	-	-	

Telecomunicaciones

	Valor 2013	Variación en % 2005-13	Variación en % 2013	Rango 2013
Inversión en la economía (mill. $ EE.UU.)				
Formación bruta de capital fijo	...	...	...	
Entradas de IED				
Volumen	...	...	...	
Corrientes	...	-	-	
Indicadores de mercado				
Total de abonos a telefonía (por 100 hab.)	98	38	5	142
Abonos a telefonía móvil (% del tot. de abonos)	97.8	5	0	36
Usuarios de Internet (por 100 hab.)	18.5	11	8	143
Abonos a Internet de banda ancha (por 100 hab.)	0.7	32	40	149
Servidores de Internet seguros (n°)	45	40	10	123

	Valor 2013	Variación en % 2005-13	Variación en % 2013
Producción y empleo			
Valor añadido (mill. $EE.UU.)	...	...	...
% del valor añadido total	...	...	...
Comercio - Balanza de pagos (mill. $EE.UU.)			
Servicios de telecomunicaciones			
Importaciones	...	...	...
Exportaciones (2010)	2	-8	5
Inversiones en el extranjero (mill. $EE.UU.)			
Salidas de IED			
Volumen	...	...	...
Corrientes	...	-	-

Finanza y seguros

	Valor 2013	Variación en % 2005-13	Variación en % 2013	Rango 2013
Inversión en la economía (mill. $ EE.UU.)				
Formación bruta de capital fijo	...	...	...	
Entradas de IED				
Volumen	...	...	...	
Corrientes	...	-	-	
Indicadores de mercado				
Crédito interno por el sector bancario (% del PIB, 2006)	75.5	37	37	50
Diferencial de tasas de interés (%, 2005)	144.6	...	...	1
Capitalización de mercado (% del PIB, 2012)	94.7	12	-5	16
Densidad de seguros ($EE.UU. por hab.)	...	...	...	
Penetración de los seguros (% del PIB)	...	...	...	
Producción y empleo				
Valor añadido (mill. $EE.UU., 2010)	242	-21	9	
% del total de valor añadido (2010)	3.7	-23	-10	
Empleo (% del empleo tot.)	...	...	...	

	Valor 2013	Variación en % 2005-13	Variación en % 2013
Comercio - Balanza de pagos (mill. $EE.UU.)			
Servicios financieros			
Importaciones (2012)	0	...	...
Exportaciones (2012)	0	...	...
Servicios de seguros			
Importaciones (2012)	7	14	5
Exportaciones (2012)	8	-10	5
Inversiones en el extranjero (mill. $EE.UU.)			
Salidas de IED			
Volumen	...	...	...
Corrientes	...	-	-

a Se incluyen las comunicaciones.

Reconocimientos

La Secretaría expresa su reconocimiento a el Banco Mundial, el Centro de Comercio Internacional, la Comisión Económica para Europa de las Naciones Unidas, la Conferencia de las Naciones Unidas sobre Comercio y Desarrollo, la División de Estadística de las Naciones Unidas, Eurostat, la Federación Internacional de Carreteras, el Fondo Monetario Internacional, Netcraft (por intermedio del Banco Mundial), la Organización de Aviación Civil Internacional, la Organización de Cooperación y Desarrollo Económicos, la Organización Internacional del Trabajo, Standard's and Poor (por intermedio del Banco Mundial), Swiss Re, la Unión Internacional de Ferrocarriles, y la Unión Internacional de Telecomunicaciones. La asistencia que han prestado todas estas organizaciones proporcionando estadísticas y otra información han facilitado en gran medida la labor de la Secretaría.

Organización Mundial del Comercio
154, rue de Lausanne
CH-1211 Ginebra 21
Suiza
Teléfono: +41 (0)22 739 51 11
Fax: +41 (0)22 731 42 06
www.wto.org/sp

Correo electrónico
publications@wto.org

Librería en línea
http://onlinebookshop.wto.org

Impreso en Suiza
Publicado por la Organización Mundial del Comercio

© Organización Mundial del Comercio, 2014

ISBN 978-92-870-3979-8
Este informe se puede obtener también en francés e inglés.
Profils des services 2014 ISBN 978-92-870-3978-1
Services profiles 2014 ISBN 978-92-870-3977-4

Quienes deseen obtener más información sobre el contenido de este informe o formular alguna observación o sugerencia para mejorarlo pueden dirigirse a la Sección de Estadísticas del Comercio Internacional (statistics@wto.org).

La publicación **Perfiles de servicios** ofrece estadísticas sobre los servicios de infraestructura básicos (el transporte, las telecomunicaciones y los servicios financieros y de seguros) en unas 150 economías. A razón de una página por economía, en los perfiles se proporciona un gran número de indicadores estadísticos en relación con esos sectores, lo que hace de la publicación una obra de consulta rápida sobre las condiciones del mercado y el comercio de servicios en los distintos sectores. La información proviene de las cuentas nacionales, las estadísticas sobre el empleo, las estadísticas sobre la balanza de pagos, las estadísticas sobre las filiales extranjeras y las estadísticas sobre la inversión extranjera directa, así como de indicadores cuantitativos procedentes, en su mayoría, de organizaciones internacionales y regionales y de organismos especializados.

ORGANIZACIÓN
MUNDIAL
DEL COMERCIO

Organización Mundial del Comercio
Centre William Rappard
Rue de Lausanne 154
CH-1211 Ginebra 21
Suiza
Teléfono: +41 (0)22 739 51 11
Fax: +41 (0)22 731 42 06
Correo electrónico: enquiries@wto.org
Sitio Web: www.wto.org/sp

ISBN 978-92-870-3979-8