III. Comercio por regiones

1. Visión general

Gráfico III.1

Valor del comercio mundial de mercancías, por regiones, 1998-05

(Variación porcentual anual en valor)

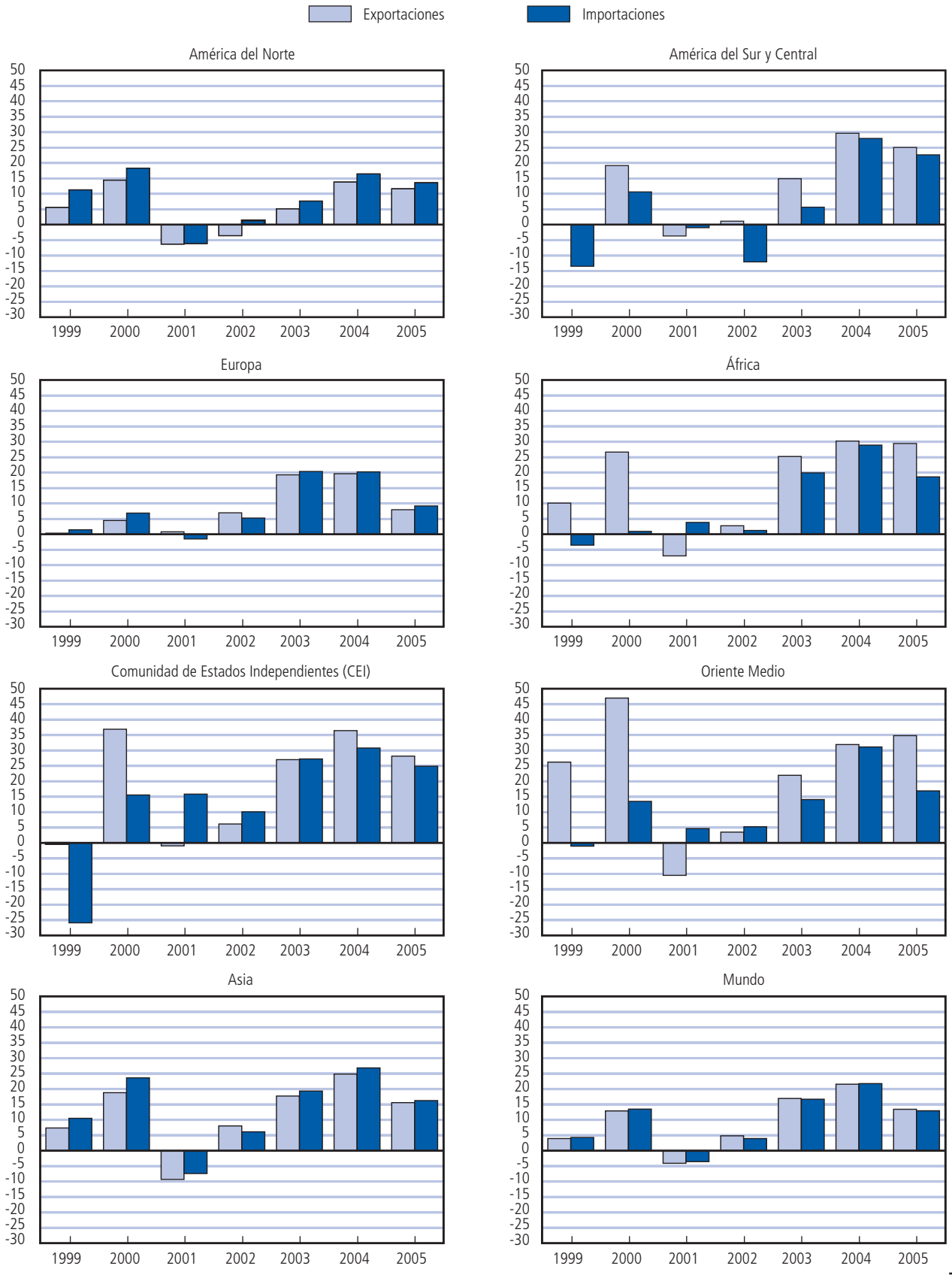

Gráfico III.2

Volumen del comercio mundial de mercancías, por determidas regiones, 1998-05

(Variación porcentual anual)

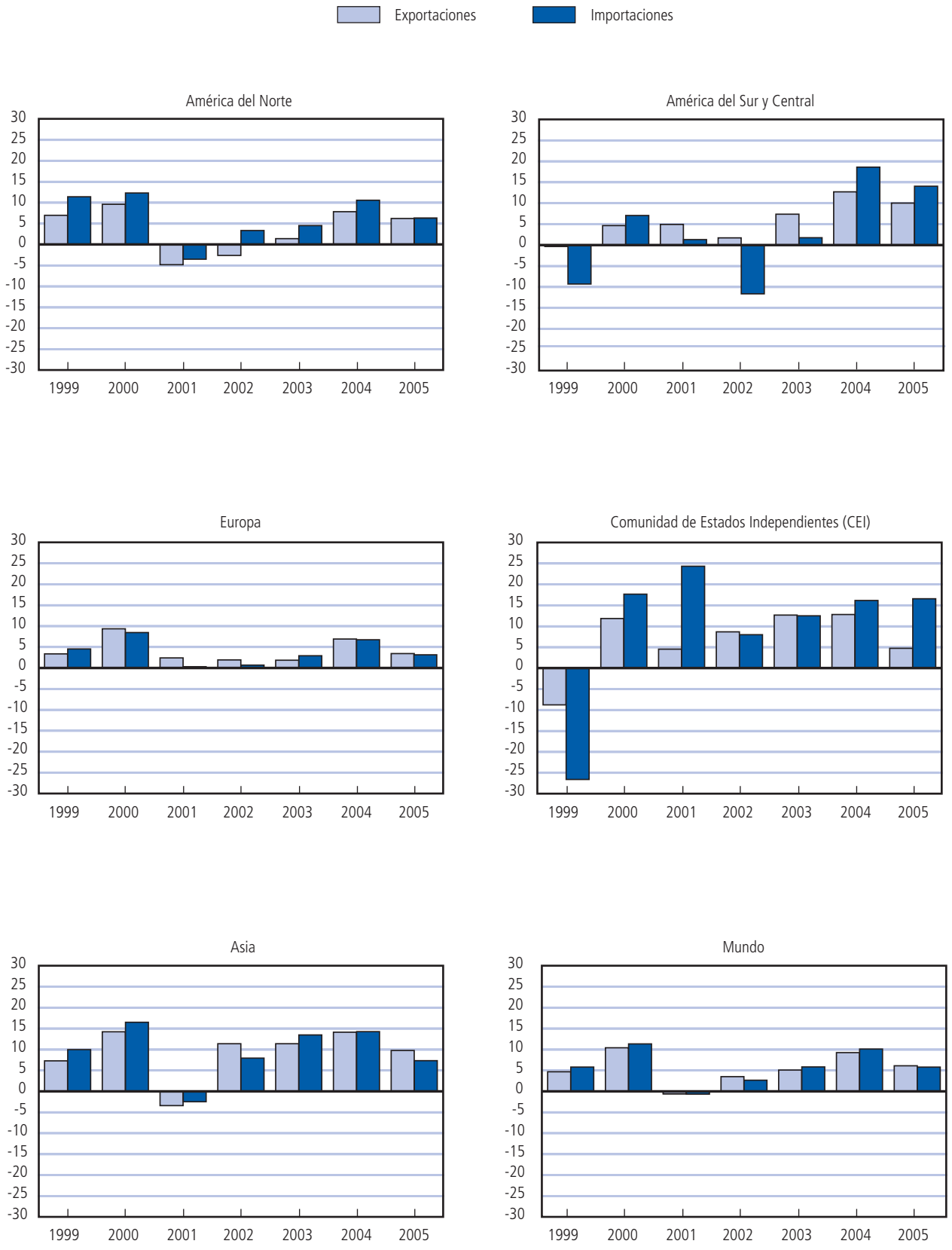

Cuadro III.1

Exportaciones mundiales de mercancías, por regiones, 2005

(Miles de millones de dólares y porcentajes)

	Valor	Parte			Variación porcentual anual			
	2005	1990	2000	2005	2000-05	2003	2004	2005
Mundo	10159	100.0	100.0	100.0	10	17	22	13
América del Norte	1478	16.6	19.5	14.5	4	5	14	12
Estados Unidos	904	11.6	12.5	8.9	3	5	13	10
Canadá	359	3.8	4.4	3.5	5	8	16	14
México	214	1.2	2.7	2.1	5	3	14	14
América del Sur y Central	355	3.1	3.1	3.5	13	15	30	25
Brasil	118	0.9	0.9	1.2	17	21	32	23
Argentina	40	0.4	0.4	0.4	9	15	17	16
Europa	4372	49.6	42.0	43.0	11	19	20	8
Unión Europea (25)	4001	-	38.9	39.4	10	19	19	7
Comunidad de Estados Independientes (CEI)	340	1.7	2.3	3.3	18	27	36	28
Rusia, Federación de	244	-	1.7	2.4	18	27	35	33
Africa	298	3.1	2.4	2.9	15	25	30	29
Sudáfrica	52	0.7	0.5	0.5	12	23	26	13
Oriente Medio	538	4.1	4.3	5.3	15	22	32	35
Asia	2779	21.8	26.4	27.4	11	18	25	16
China	762	1.8	4.0	7.5	25	35	35	28
Japón	595	8.5	7.6	5.9	4	13	20	5
India	95	0.5	0.7	0.9	18	16	32	26
Seis paises comerciantes del Asia Oriental	983	7.8	10.4	9.7	8	15	24	12
Pro memoria:								
Miembros del OMC (149)	9590	95.6	95.8	94.4	10	17	21	13
ASEAN	653	4.2	6.9	6.4	9	17	20	15
MERCOSUR	163	1.4	1.3	1.6	14	19	28	21

Cuadro III.2

Importaciones mundiales de mercancías, por regiones, 2005

(Miles de millones de dólares y porcentajes)

	Valor	Parte			Variación porcentual annual			
	2005	1990	2000	2005	2000-05	2003	2004	2005
Mundo	10511	100.0	100.0	100.0	10	17	22	13
América del Norte	2285	19.6	25.8	21.7	6	8	16	14
Estados Unidos	1732	14.8	19.2	16.5	7	9	17	14
Canadá	320	3.5	3.7	3.0	5	8	14	15
México	232	1.2	2.8	2.2	5	1	15	12
América del Sur y Central	298	2.5	3.2	2.8	8	6	28	23
Brasil	78	0.6	0.9	0.7	6	2	31	17
Argentina	29	0.1	0.4	0.3	3	54	62	28
Europa	4543	50.1	42.4	43.2	10	20	20	9
Unión Europea (25)	4135	-	39.1	39.3	10	20	20	9
Comunidad de Estados Independientes (CEI)	216	1.9	1.2	2.1	22	27	31	25
Rusia, Federación de	125	-	0.7	1.2	23	25	28	29
Africa	249	2.8	2.0	2.4	14	20	29	19
Sudáfrica	62	0.5	0.5	0.6	16	36	39	13
Oriente Medio	322	2.9	2.6	3.1	14	14	31	17
Asia	2599	20.3	22.9	24.7	12	19	27	16
China	660	1.5	3.4	6.3	24	40	36	18
Japón	515	6.7	5.8	4.9	6	14	19	13
India	135	0.7	0.8	1.3	21	26	37	39
Seis paises comerciantes del Asia Oriental	905	8.0	9.4	8.6	8	12	27	14
Pro memoria:								
Miembros del OMC (149)	10099	95.4	97.3	96.1	10	16	21	13
ASEAN	594	4.6	5.8	5.7	9	12	25	16
MERCOSUR	114	0.8	1.4	1.1	5	11	38	20

Cuadro III.3

Comercio intrarregional e interregional de mercancías, 2005

(Miles de millones de dólares y porcentajes)

Origen \ Destino	América del Norte	América del Sur y Central	Europa	Comunidad de Estados Independientes (CEI)	África	Oriente Medio	Asia	Mundo
Valor								
América del Norte	824	87	238	7	18	34	270	1478
América del Sur y Central	118	86	68	6	10	6	48	355
Europa	398	58	3201	109	112	122	332	4372
Comunidad de Estados Independientes (CEI)	19	7	178	62	5	11	40	340
África	60	8	128	1	26	5	49	298
Oriente Medio	66	3	87	3	15	54	281	538
Asia	608	51	498	37	54	89	1424	2779
Mundo	2093	301	4398	224	240	321	2443	10159
Parte de las corrientes comerciales interregionales en las exportaciones totales de mercancías de cada región								
América del Norte	55.8	5.9	16.1	0.5	1.2	2.3	18.3	100.0
América del Sur y Central	33.2	24.3	19.1	1.6	2.7	1.8	13.4	100.0
Europa	9.1	1.3	73.2	2.5	2.6	2.8	7.6	100.0
Comunidad de Estados Independientes (CEI)	5.7	2.0	52.3	18.1	1.4	3.1	11.8	100.0
África	20.2	2.8	42.9	0.3	8.9	1.7	16.3	100.0
Oriente Medio	12.3	0.6	16.1	0.6	2.9	10.1	52.2	100.0
Asia	21.9	1.9	17.9	1.3	1.9	3.2	51.2	100.0
Mundo	20.6	3.0	43.3	2.2	2.4	3.2	24.0	100.0
Parte de las corrientes comerciales regionales en las exportaciones mundiales de mercancías								
América del Norte	8.1	0.9	2.3	0.1	0.2	0.3	2.7	14.5
América del Sur y Central	1.2	0.8	0.7	0.1	0.1	0.1	0.5	3.5
Europa	3.9	0.6	31.5	1.1	1.1	1.2	3.3	43.0
Comunidad de Estados Independientes (CEI)	0.2	0.1	1.8	0.6	0.0	0.1	0.4	3.3
África	0.6	0.1	1.3	0.0	0.3	0.1	0.5	2.9
Oriente Medio	0.7	0.0	0.9	0.0	0.2	0.5	2.8	5.3
Asia	6.0	0.5	4.9	0.4	0.5	0.9	14.0	27.4
Mundo	20.6	3.0	43.3	2.2	2.4	3.2	24.0	100.0

Gráfico III.3

Comercio mundial de servicios comerciales de ciertas regiones, 1998-05

(Variación porcentual anual en valor)

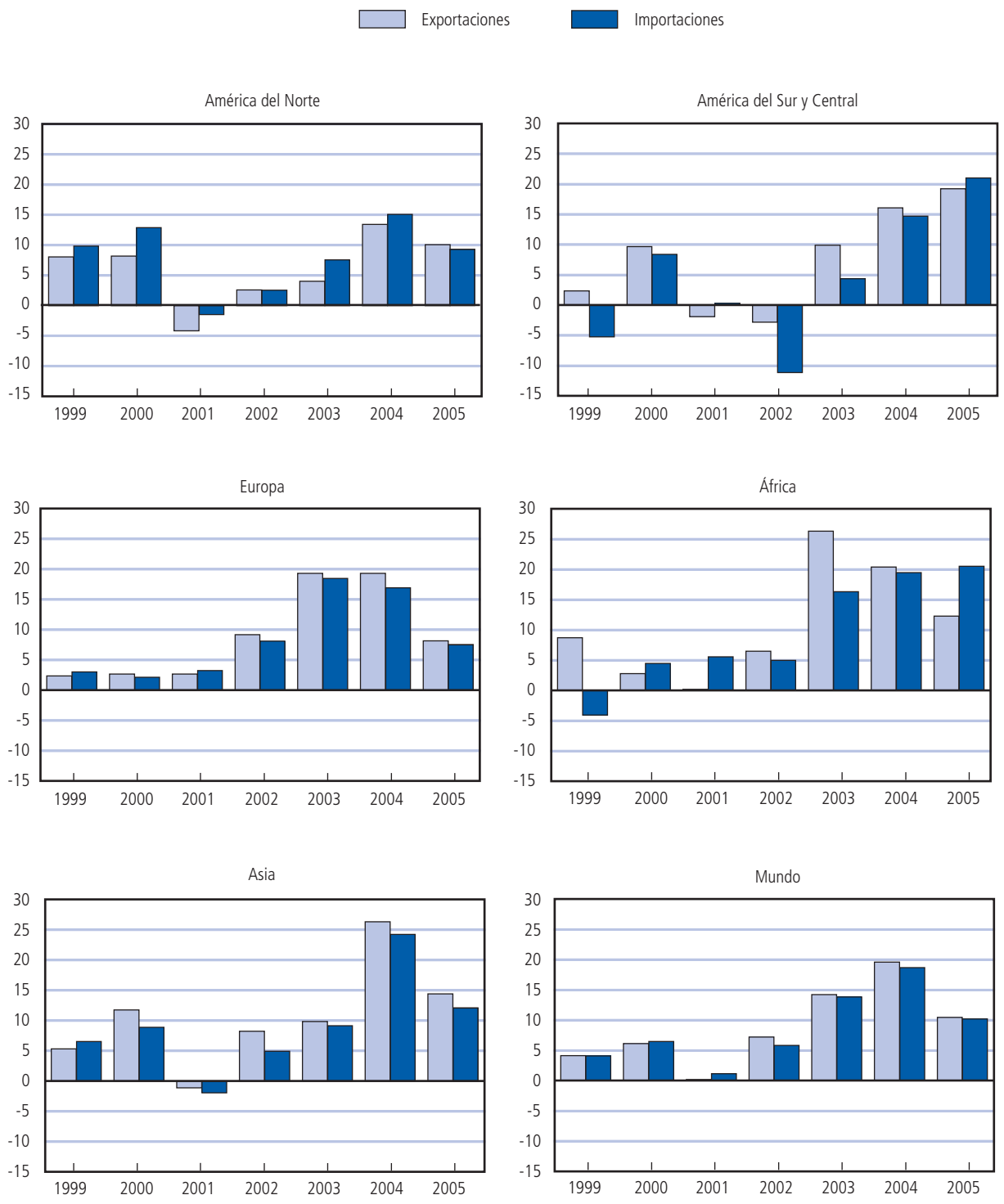

Cuadro III.4

Exportaciones mundiales de servicios comerciales por regiones, 2005

(Miles de millones de dólares y porcentajes)

	Valor	Parte			Variación porcentual anual			
	2005	1990	1995	2000	2000-05	2003	2004	2005
Mundo	2415	100.0	100.0	100.0	10	14	20	10
América del Norte	422	20.3	19.7	22.2	5	4	13	10
Estados Unidos	354	17.0	16.8	18.7	5	4	14	10
América del Sur y Central	68	2.9	2.9	3.2	8	10	16	19
Brasil	15	0.5	0.5	0.6	11	9	21	28
Europa	1245	-	50.4	48.4	12	19	19	8
Unión Europea (25)	1121	-	45.4	43.3	12	19	19	8
Reino Unido	189	6.9	6.5	7.9	10	15	23	2
Alemania	149	6.5	6.2	5.3	13	20	17	10
Francia	115	8.5	7.0	5.4	7	15	11	6
Italia	94	6.2	5.2	3.8	11	19	17	13
Comunidad de Estados Independientes (CEI)	42	-	...	1.2	20	16	29	20
Rusia, Federación de	24	-	0.9	0.6	21	20	25	21
Africa	57	2.4	2.2	2.1	13	26	20	12
Egipto	15	0.6	0.7	0.6	9	19	30	6
Sudáfrica	10	0.4	0.4	0.3	15	69	14	14
Oriente Medio	55	...	...	2.2	11	27	14	13
Israel	17	0.6	0.7	1.0	3	12	19	12
Asia	525	16.8	21.8	20.8	11	10	26	14
Japón a	108	...	5.8	4.9	8	8	25	14
China	74	0.7	1.6	2.0	20	18	34	19
Hong Kong, China	62	2.3	2.9	2.7	9	4	18	13
India	56	0.6	0.6	1.1	...	21	...	...
Singapur	45	1.6	2.3	2.0	9	12	19	10
Corea, República de	44	1.2	1.9	2.0	8	16	28	8
Australia	28	1.3	1.3	1.2	8	18	19	8
Taipei Chino	26	0.9	1.3	1.3	5	7	11	0
Tailandia	20	0.8	1.2	0.9	8	3	21	8
Malasia	19	0.5	1.0	0.9	7	-9	24	14
Macao, China b	9	0.2	0.3	0.2	...	18	44	...

a Las estimaciones de la Secretaría de las exportaciones antes de 2003 se basan en el método utilizado por el Banco del Japón. Véanse las Notas Técnicas.
b Estimaciones de la Secretaría.

Cuadro III.5

Importaciones mundiales de servicios comerciales por regiones, 2005

(Miles de millones de dólares y porcentajes)

	Valor	Parte			Variación porcentual anual			
	2005	1990	1995	2000	2000-05	2003	2004	2005
Mundo	2345	100.0	100.0	100.0	10	14	19	10
América del Norte	366	16.5	14.3	18.2	6	8	15	9
Estados Unidos	281	11.9	10.8	14.1	6	6	16	9
América del Sur y Central	70	3.0	3.8	3.7	5	4	15	21
Brasil	22	0.8	1.1	1.1	7	6	12	38
Europa	1120	-	46.7	45.7	11	18	17	8
Unión Europea (25)	1038	-	43.5	42.6	11	19	16	7
Alemania	201	10.1	10.9	9.2	8	19	13	4
Reino Unido	154	5.4	5.2	6.5	10	13	20	6
Francia	105	6.1	5.4	4.1	12	20	19	8
Italia	92	5.7	4.5	3.7	11	20	10	15
Comunidad de Estados Independientes (CEI)	62	-	...	1.6	21	17	28	19
Rusia, Federación de	38	-	1.7	1.1	19	16	23	18
Africa	69	3.2	2.9	2.5	13	16	19	21
Sudáfrica	12	0.4	0.5	0.4	15	52	26	15
Egipto	9	0.4	0.4	0.5	6	0	24	27
Oriente Medio	85	...	...	3.3	12	19	20	18
Arabia Saudita	14	1.5	0.7	0.7	5	11	39	29
Asia	573	21.8	27.3	25.0	9	9	24	12
Japón	133	10.3	10.1	7.7	3	3	21	2
China	83	0.5	2.1	2.4	18	19	31	16
Corea, República de	58	1.2	2.1	2.2	12	11	24	17
India	52	0.7	0.8	1.3	...	23	...	...
Singapur	44	1.0	1.7	1.9	9	13	23	9
Hong Kong, China	32	1.3	1.7	1.7	6	1	19	5
Taipei Chino	31	1.7	1.9	1.7	4	4	20	5
Australia	29	1.6	1.4	1.2	10	18	26	9
Tailandia	27	0.8	1.6	1.0	12	9	27	20
Indonesia a	23	0.7	1.1	1.0	...	2	...	...
Malasia	22	0.7	1.2	1.1	5	7	8	15

a Estimación de la Secretaría.

Cuadro III.6

Exportaciones de determinadas economías de servicios comerciales por determinados interlocutores comerciales, 2005

(Porcentajes)

	Mundo	Estados Unidos	UE (25)	Japón	Otras economías
Mundo	100	12	18	5	65
Estados Unidos	100	-	35	12	53
Unión Europea (25)	100	31	-	5	64
Japón	100	27	24	-	49
Otras economías	100	7	19	5	70

Nota: Excluido el comercio intracomunitario de la UE (25).

Cuadro III.7

Importaciones de determinadas economías de servicios comerciales por determinados interlocutores comerciales, 2005

(Porcentajes)

	Mundo	Estados Unidos	UE (25)	Japón	Otras economías
Mundo	100	15	21	5	59
Estados Unidos	100	-	38	8	54
Unión Europea (25)	100	32	-	3	64
Japón	100	30	21	-	49
Otras economías	100	12	23	5	60

Nota: Excluido el comercio intracomunitario de la UE (25).

Gráfico III.4

Comercio de determinadas economías de servicios comerciales por determinados interlocutores comerciales, 2005

(Miles de millones de dólares)

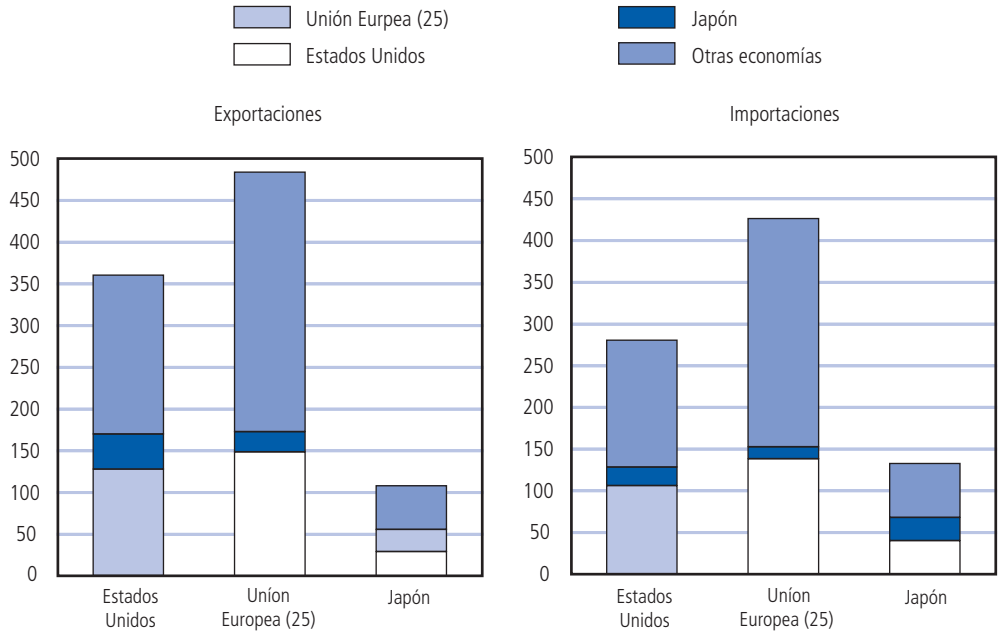

Nota: Excluido el comercio intracomunitario de la UE.

2. América del Norte

Cuadro III.8

Comercio de mercancías de América del Norte, 2005

(Miles de millones de dólares y porcentajes)

	Exportaciones	Importaciones
Valor	1478	2285
Parte correspondiente en el comercio mundial de mercancías	14.5	21.7
Variación porcentual anual		
Valor		
1980-85	2	6
1985-90	11	9
1990-95	9	8
1995-00	7	11
2000-05	4	6
2003	5	8
2004	14	16
2005	12	14
Volumen		
1980-85	0.5	6.5
1985-90	8.5	5.5
1990-95	7.5	7.0
1995-00	8.0	11.0
2000-05	1.5	4.0
2003	1.5	4.5
2004	8.0	10.5
2005	6.0	6.0

Cuadro III.9

Comercio de mercancías de América del Norte, por regiones y por grandes grupos de productos, 2005

(Miles de millones de dólares y porcentajes)

	Valor		Parte en las	
	Exporta-ciones	Importa-ciones	Exporta-ciones	Importa-ciones
Mundo	1478	2285	100.0	100.0
Región				
América del Norte	824	791	55.8	34.6
América del Sur y Central	87	153	5.9	6.7
Europa	238	422	16.1	18.5
CEI	7	22	0.5	1.0
Africa	18	74	1.2	3.3
Oriente Medio	34	70	2.3	3.1
Asia	270	751	18.3	32.9
Grupo de productos				
Productos agrícolas	137	135	9.2	5.9
Combustibles y productos de las industrias extractivas	179	393	12.1	17.2
Manufacturas	1103	1686	74.6	73.8

Gráfico III.5

Comercio de mercancías de América del Norte, 1995-05

(Miles de millones de dólares)

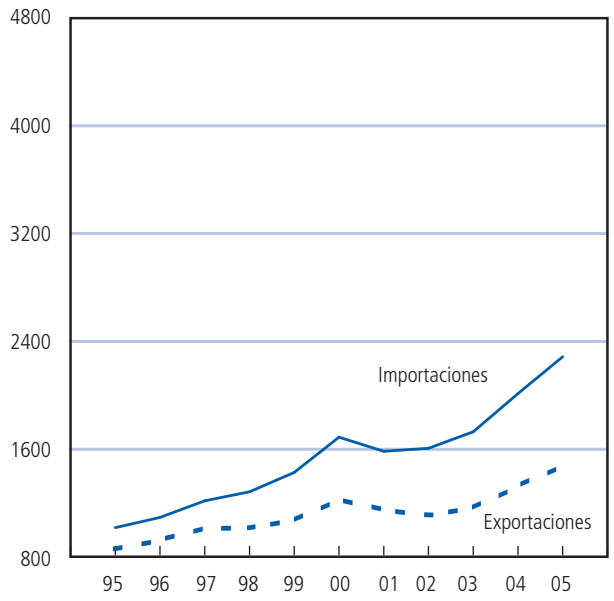

Gráfico III.6

Parte correspondiente a América del Norte en el 1995-05

(Percentage based on value data)

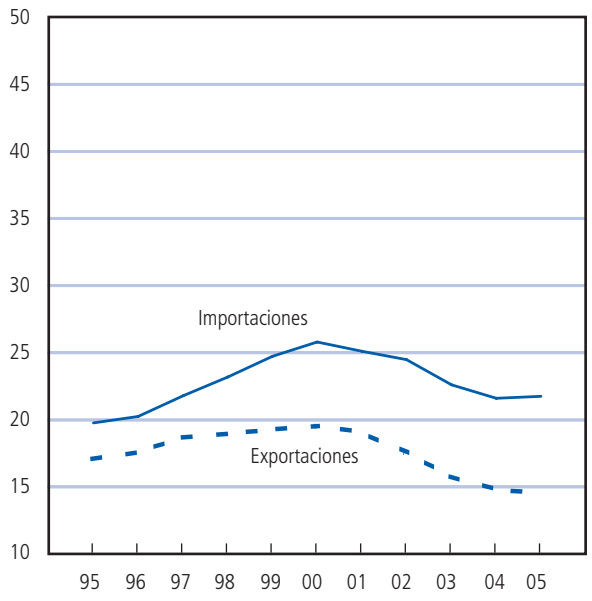

Cuadro III.10

Exportaciones de mercancías de América del Norte, por productos, 2005

(Miles de millones de dólares y porcentajes)

	Valor	Parte en las exportaciones de América del Norte		Parte en las exportaciones mundiales		Variación porcentual anual			
	2005	2000	2005	2000	2005	2000-05	2003	2004	2005
Exportaciones totales de mercancías	1477.5	100.0	100.0	19.5	14.5	4	5	14	12
Productos agrícolas	136.6	9.4	9.2	20.8	16.0	3	9	9	4
Productos alimenticios	97.6	6.5	6.6	18.5	14.3	4	10	6	5
Pescado	8.3	0.5	0.6	12.2	11.0	5	6	9	6
Otros productos alimenticios	89.3	6.0	6.0	19.4	14.7	4	10	6	5
Materias primas	39.0	2.9	2.6	29.1	23.1	2	6	18	2
Combustibles y productos de las industrias extractivas	178.7	7.7	12.1	10.9	10.2	14	25	27	34
Menas y minerales	22.3	0.9	1.5	16.2	15.0	16	16	35	35
Combustibles	131.0	5.4	8.9	9.8	9.4	15	32	24	38
Metales no ferrosos	25.5	1.5	1.7	14.1	12.8	7	3	34	19
Manufacturas	1102.9	78.6	74.6	20.5	15.1	3	3	13	10
Hierro y acero	20.9	0.9	1.4	7.9	6.6	13	13	36	26
Productos químicos	153.9	8.4	10.4	17.6	13.9	8	12	21	9
Productos farmacéuticos	30.8	1.2	2.1	14.0	11.3	15	21	25	9
Otros productos químicos	123.0	7.1	8.3	18.4	14.8	7	10	20	9
Otras semimanufacturas	96.7	6.5	6.5	17.8	13.6	4	3	15	10
Maquinaria y equipo de transporte	665.5	50.8	45.0	23.6	17.3	1	1	12	10
Equipo para oficina y de telecomunicaciones	177.1	17.0	12.0	21.5	13.9	-3	2	10	5
Máquinas de procesamiento automàtico de datos, etc.	62.1	6.1	4.2	20.2	13.4	-4	5	7	1
Equipo para telecomunicaciones	61.9	5.2	4.2	22.2	13.3	-1	-8	21	15
Circuitos electrònicos integrados	53.1	5.7	3.6	22.6	15.4	-5	8	4	-1
Equipos de transporte	268.8	18.2	18.2	26.8	20.6	4	0	9	11
Productos de la industria del automóvil	188.1	12.9	12.7	27.5	20.6	3	1	10	9
Otros equipos de transporte	80.7	5.3	5.5	25.4	20.8	4	-4	7	16
Otra maquinaria	219.6	15.6	14.9	22.8	17.2	3	1	16	12
Textiles	17.0	1.3	1.1	10.0	8.4	2	1	8	3
Prendas de vestir	14.1	1.6	1.0	9.8	5.1	-6	-6	-2	-3
Otras manufacturas	134.9	9.1	9.1	21.0	15.9	4	5	13	10
Enseres y efectos personales	17.3	1.3	1.2	13.8	9.7	2	3	10	7
Instrumentos científicos y de control	48.8	3.2	3.3	32.7	23.1	5	6	17	9
Artìculos manufacturados diversos	68.8	4.7	4.7	19.1	15.0	4	4	12	11

Cuadro III.11

Importaciones de mercancías de América del Norte, por productos, 2005

(Miles de millones de dólares y porcentajes)

	Valor	Parte en las importaciones de América del Norte		Parte en las importaciones mundiales		Variación porcentual anual			
	2005	2000	2005	2000	2005	2000-05	2003	2004	2005
Importaciones totales de mercancías	2284.7	100.0	100.0	25.8	21.7	6	8	16	14
Productos agrícolas	134.9	5.7	5.9	16.1	14.9	7	8	13	9
Productos alimenticios	104.7	4.3	4.6	15.5	14.4	8	10	10	9
Pescado	14.6	0.7	0.6	21.1	18.4	4	9	4	7
Otros productos alimenticios	90.1	3.6	3.9	14.7	13.9	8	10	11	10
Materias primas	30.1	1.4	1.3	18.4	16.8	5	3	25	7
Combustibles y productos de las industrias extractivas	392.7	11.6	17.2	21.6	21.4	15	28	33	36
Menas y minerales	14.0	0.6	0.6	13.3	8.4	7	6	31	14
Combustibles	340.3	9.4	14.9	22.4	23.2	17	34	32	39
Metales no ferrosos	38.5	1.6	1.7	21.6	19.1	7	2	40	23
Manufacturas	1685.7	78.8	73.8	27.3	22.4	5	5	14	10
Hierro y acero	46.7	1.7	2.0	18.5	13.8	10	-5	82	13
Productos químicos	190.1	6.6	8.3	18.5	16.8	11	16	13	14
Productos farmacéuticos	50.2	1.2	2.2	18.3	18.4	20	27	12	11
Otros productos químicos	139.9	5.5	6.1	18.6	16.3	9	12	13	15
Otras semimanufacturas	162.1	7.2	7.1	25.4	21.5	6	6	16	10
Maquinaria y equipo de transporte	920.7	46.5	40.3	29.0	23.5	3	3	14	10
Equipo para oficina y de telecomunicaciones	298.9	16.4	13.1	28.0	23.2	2	3	19	9
Máquinas de procesamiento automàtico de datos, etc.	124.6	6.7	5.5	29.5	26.4	2	6	16	4
Equipo para telecomunicaciones	131.1	5.4	5.7	31.2	27.8	7	7	24	18
Circuitos electrònicos integrados	43.2	4.3	1.9	23.3	12.5	-10	-8	14	-2
Equipos de transporte	346.9	17.0	15.2	33.6	26.3	4	2	9	7
Productos de la industria del automóvil	290.5	14.1	12.7	40.4	31.5	4	2	8	6
Otros equipos de transporte	56.4	2.8	2.5	18.3	14.3	3	2	10	11
Otra maquinaria	275.0	13.1	12.0	25.7	21.0	4	3	15	14
Textiles	33.2	1.6	1.5	15.8	15.5	5	4	11	8
Prendas de vestir	88.8	4.4	3.9	35.9	30.9	4	6	6	6
Otras manufacturas	244.0	10.8	10.7	32.4	27.5	6	7	12	9
Enseres y efectos personales	68.4	2.8	3.0	38.0	35.3	8	9	13	10
Instrumentos científicos y de control	44.0	1.9	1.9	26.5	20.6	6	11	19	8
Artìculos manufacturados diversos	131.6	6.1	5.8	32.5	27.4	5	5	9	9

Cuadro III.12

Exportaciones de mercancías de América del Norte, por destino, 2005

(Miles de millones de dólares y porcentajes)

	Valor	Parte		Variación porcentual anual			
	2005	2000	2005	2000-05	2003	2004	2005
Mundo	1477.5	100.0	100.0	4	5	14	12
América del Norte (intrarregional)	824.2	55.8	55.8	4	4	13	11
Asia	270.0	19.0	18.3	3	8	13	8
Japón	64.4	5.9	4.4	-2	2	5	5
China	48.8	1.5	3.3	21	28	25	21
Corea, República de	30.2	2.4	2.0	0	6	10	7
Hong Kong, China	17.7	1.3	1.2	2	8	17	3
Otros países de Asia	108.9	7.8	7.4	3	5	13	7
Europa	238.0	16.7	16.1	3	7	13	10
Unión Europea (25)	216.0	15.3	14.6	3	7	13	10
Otros países de Europa	22.0	1.5	1.5	4	11	14	18
América del Sur y Central	86.7	5.5	5.9	5	1	19	21
Brasil	17.1	1.4	1.2	1	-8	24	13
Otros países de América del Sur y Central	69.6	4.2	4.7	6	4	18	23
Oriente Medio	34.1	1.7	2.3	11	3	22	35
África	17.6	1.0	1.2	8	1	26	17
Sudáfrica	4.3	0.3	0.3	6	14	13	25
Otros países de África	13.2	0.7	0.9	8	-2	31	14
Comunidad de Estados Independientes (CEI)	6.7	0.3	0.5	14	0	33	23
Comercio interregional	653.0	44.2	44.2	4	6	14	12

Cuadro III.13

Importaciones de mercancías de América del Norte, por origen, 2005

(Miles de millones de dólares y porcentajes)

	Valor	Parte		Variación porcentual anual			
	2005	2000	2005	2000-05	2003	2004	2005
Mundo	2284.7	100.0	100.0	6	8	16	14
América del Norte (intrarregional)	791.4	40.0	34.6	3	4	12	11
Asia	751.3	31.6	32.9	7	7	19	13
China	303.2	7.0	13.3	21	24	31	24
Japón	168.1	10.0	7.4	0	-4	11	8
Corea, República de	56.4	2.9	2.5	3	5	25	-2
Taipei Chino	43.7	2.8	1.9	-2	-6	12	2
India	22.4	0.7	1.0	12	11	21	20
Singapur	18.4	1.3	0.8	-3	2	6	-1
Hong Kong, China	10.3	0.8	0.5	-5	-5	3	-4
Otros Asia	128.9	6.0	5.6	5	6	12	12
Europa	421.8	17.9	18.5	7	9	13	11
Unión Europea (25)	383.3	16.4	16.8	7	9	12	11
Otros Europa	38.5	1.6	1.7	8	7	20	14
América del Sur y Central	153.5	5.1	6.7	12	14	28	24
Brasil	34.3	1.0	1.5	14	15	22	18
Otros América del Sur y Central	119.1	4.1	5.2	11	14	29	26
Oriente Medio	69.9	2.6	3.1	10	23	23	21
África	74.3	1.9	3.3	19	46	41	41
Sudáfrica	6.8	0.3	0.3	7	14	31	-1
Otros África	67.5	1.6	3.0	20	52	43	47
Communidad de Estados Independientes (CEI)	22.5	0.6	1.0	16	27	51	33
Comercio interregional	1493.3	59.7	65.4	8	10	19	15

Cuadro III.14

Exportaciones e importaciones de mercancías del Canadá, del México y de los Estados Unidos, 2005

(Miles de millones de dólares y porcentajes)

		Variación porcentual anual							
	Valor	Valor				Volumen			
	2005	2000-05	2003	2004	2005	2000-05	2003	2004	2005
Exportaciones									
América del Norte	1478	4	5	14	12	1.5	1.5	8.0	6.0
Canadá	359	5	8	16	14	1.0	-1.0	7.0	3.5
Estados Unidos	904	3	5	13	10	1.5	3.0	8.5	7.0
México	214	5	3	14	14	...	...	...	...
Importaciones									
América del Norte	2285	6	8	16	14	4.0	4.5	10.5	6.0
Canadá	320	5	8	14	15	3.5	4.0	8.5	9.0
Estados Unidos	1732	7	9	17	14	4.5	5.5	11.0	5.5
México	232	5	1	15	12	...	...	...	...

Cuadro III.15

Comercio de mercancías del Canadá, por regiones y economías, 2005

(Miles de millones de dólares y porcentajes)

Destino	Exportaciones					Origen	Importaciones a				
	Valor	Parte		Variación porcentual anual			Valor	Parte		Variación porcentual anual	
	2005	2000	2005	2004	2005		2005	2000	2005	2004	2005
Región						Región					
Mundo	359.4	100.0	100.0	16	14	Mundo	314.4	100.0	100.0	14	15
América del Norte	305.0	87.8	84.9	15	13	América del Norte	192.7	67.7	61.3	11	13
Asia	23.4	5.3	6.5	24	16	Asia	55.7	14.5	17.7	21	19
Europa	23.3	5.1	6.5	24	20	Europa	45.3	12.4	14.4	14	19
América del Sur y Central	4.1	1.0	1.1	29	30	América del Sur y Central	9.9	1.8	3.1	38	43
Oriente Medio	1.9	0.4	0.5	39	21	África	5.7	0.8	1.8	23	50
África	1.7	0.4	0.5	9	32	Oriente Medio	3.3	0.7	1.1	20	31
CEI	0.7	0.1	0.2	32	52	CEI	1.8	0.2	0.6	86	44
Economía						Economía					
Estados Unidos	302.2	87.3	84.1	15	13	Estados Unidos	177.7	64.4	56.5	10	11
Unión Europea (25)	20.4	4.7	5.7	22	17	Unión Europea (25)	37.6	10.6	12.0	13	17
Japón	7.5	2.2	2.1	13	15	China	24.4	3.2	7.7	40	31
China	5.8	0.9	1.6	49	15	Japón	12.2	4.7	3.9	4	19
México	2.7	0.5	0.7	45	17	México	12.0	3.4	3.8	18	17
Total de las 5 economías anteriores	338.7	95.6	94.2	16	13	Total de las 5 economías anteriores	263.9	86.2	83.9	13	14
Corea, República de	2.3	0.5	0.6	25	34	Noruega	5.0	1.2	1.6	24	31
Australia	1.4	0.3	0.4	14	12	Corea, República de	4.4	1.4	1.4	23	-1
Noruega	1.3	0.2	0.4	55	18	Argelia	3.4	0.3	1.1	39	44
Hong Kong, China	1.2	0.3	0.3	28	11	Taipei Chino	3.2	1.4	1.0	13	6
Taipei Chino	1.1	0.3	0.3	7	18	Canadá b	2.9	...	0.9	...	...
Brasil	0.9	0.3	0.3	15	24	Brasil	2.6	0.4	0.8	26	44
India	0.9	0.1	0.2	23	33	Malasia	2.2	0.7	0.7	24	6
Suiza	0.9	0.1	0.2	41	78	Suiza	1.8	0.4	0.6	25	37
Indonesia	0.6	0.2	0.2	60	10	Tailandia	1.6	0.5	0.5	16	6
Rep. Bolivariana de Venezuela	0.6	0.2	0.2	77	45	Rep. Bolivariana de Venezuela	1.5	0.4	0.5	98	50
Singapur	0.5	0.1	0.1	49	12	India	1.5	0.3	0.5	19	22
Emiratos Árabes Unidos	0.5	0.1	0.1	31	52	Australia	1.4	0.4	0.5	17	6
Rusia, Federación de	0.5	0.0	0.1	33	47	Rusia, Federación de	1.4	0.2	0.5	85	34
Tailandia	0.4	0.1	0.1	21	0	Arabia Saudita	1.4	0.3	0.5	44	51
Turquía	0.4	0.1	0.1	44	38	Chile	1.4	0.2	0.4	59	36
Sudáfrica	0.4	0.1	0.1	26	31	Perú	1.1	0.1	0.4	87	219
Cuba	0.4	0.1	0.1	28	49	Iraq	1.0	0.2	0.3	5	17
Colombia	0.4	0.1	0.1	38	21	Singapur	0.8	0.4	0.3	1	7
Arabia Saudita	0.4	0.1	0.1	36	-20	Indonesia	0.8	0.2	0.3	8	10
Israel	0.4	0.1	0.1	66	21	Filipinas	0.8	0.4	0.2	5	4
Malasia	0.3	0.1	0.1	-1	-1	Israel	0.7	0.2	0.2	21	25
Chile	0.3	0.1	0.1	19	23	Sudáfrica	0.6	0.1	0.2	39	16
Filipinas	0.3	0.1	0.1	19	-6	Turquía	0.5	0.1	0.2	40	12
Nueva Zelandia	0.3	0.0	0.1	15	-16	Colombia	0.5	0.1	0.2	20	50
Pakistán	0.3	0.0	0.1	25	-3	Nueva Zelandia	0.5	0.1	0.1	7	12
Total de las 30 economías anteriores	355.4	99.1	98.9	-	-	Total de las 30 economías anteriores	307.0	96.2	97.6	-	-

a Importaciones f.o.b.
b En 2005, Canadá notificó importaciones de mercancías procedentes de Canadá que representan cerca de 1 por ciento de totales.

Cuadro III.16

Comercio de mercancías de los Estados Unidos, por regiones y economías, 2005

(Miles de millones de dólares y porcentajes)

Destino	Exportaciones					Origen	Importaciones				
	Valor	Parte		Variación porcentual anual			Valor	Parte		Variación porcentual anual	
	2005	2000	2005	2004	2005		2005	2000	2005	2004	2005
Región						Región					
Mundo	904.4	100.0	100.0	13	10	Mundo	1732.3	100.0	100.0	17	14
América del Norte	332.0	37.0	36.7	12	11	Asia	638.0	37.8	36.8	18	12
Asia	241.9	27.6	26.8	12	7	América del Norte	464.4	29.4	26.8	14	11
Europa	205.4	23.6	22.7	12	9	Europa	346.7	20.3	20.0	12	9
América del Sur y Central	71.5	7.5	7.9	18	18	América del Sur y Central	129.9	6.2	7.5	25	23
Oriente Medio	31.9	2.4	3.5	21	36	África	67.9	2.3	3.9	43	40
África	15.5	1.4	1.7	26	15	Oriente Medio	65.7	3.2	3.8	23	21
CEI	5.9	0.4	0.6	31	21	CEI	19.8	0.8	1.1	43	33
Economía						Economía					
Canadá	211.4	22.6	23.4	12	12	Unión Europea (25)	317.8	18.6	18.3	12	9
Unión Europea (25)	186.5	21.5	20.6	12	8	Canadá	291.9	18.5	16.8	14	12
México	120.0	14.3	13.3	14	8	China	259.8	8.6	15.0	29	23
Japón	55.4	8.4	6.1	4	2	México	172.5	10.9	10.0	13	9
China	41.8	2.1	4.6	22	20	Japón	142.0	12.0	8.2	10	6
Total de las 5 economías anteriores	615.2	68.9	68.0	12	9	Total de las 5 economías anteriores	1184.0	68.5	68.3	15	13
Corea, República de	27.7	3.6	3.1	9	5	Corea, República de	45.5	3.3	2.6	25	-5
Taipei Chino	22.1	3.1	2.4	24	1	Taipei Chino	36.4	3.4	2.1	10	0
Singapur	20.6	2.3	2.3	18	5	Rep. Bolivariana de Venezuela	35.3	1.6	2.0	46	34
Hong Kong, China	16.3	1.9	1.8	17	3	Malasia	34.7	2.1	2.0	11	19
Australia	15.8	1.6	1.7	9	11	Arabia Saudita	29.0	1.2	1.7	15	29
Brasil	15.3	2.0	1.7	24	11	Brasil	26.2	1.2	1.5	20	15
Suiza	10.8	1.3	1.2	7	16	Nigeria	25.1	0.9	1.4	56	47
Malasia	10.5	1.4	1.2	0	-4	Tailandia	21.0	1.4	1.2	16	13
Israel	9.7	1.0	1.1	34	6	India	19.9	0.9	1.1	20	21
Emiratos Árabes Unidos	8.5	0.3	0.9	16	109	Israel	17.1	1.1	1.0	14	16
India	8.0	0.5	0.9	22	31	Rusia, Federación de	16.2	0.6	0.9	38	29
Tailandia	7.2	0.9	0.8	9	14	Singapur	15.4	1.6	0.9	1	-1
Filipinas	6.9	1.1	0.8	-12	-3	Suiza	13.5	0.8	0.8	9	11
Arabia Saudita	6.8	0.8	0.8	14	30	Indonesia	12.9	0.9	0.7	14	11
Rep. Bolivariana de Venezuela	6.4	0.7	0.7	68	34	Argelia	10.8	0.2	0.6	55	37
Colombia	5.4	0.5	0.6	20	20	Filipinas	9.7	1.1	0.6	-9	1
Chile	5.2	0.4	0.6	33	43	Iraq	9.6	0.5	0.6	87	5
República Dominicana	4.7	0.6	0.5	3	8	Colombia	9.4	0.6	0.5	14	21
Turquía	4.3	0.5	0.5	16	27	Hong Kong, China	9.3	1.0	0.5	5	-5
Argentina	4.1	0.6	0.5	39	21	Angola	8.8	0.3	0.5	6	84
Rusia, Federación de	3.9	0.3	0.4	21	33	Trinidad y Tabago	8.3	0.2	0.5	33	33
Sudáfrica	3.9	0.4	0.4	12	22	Australia	7.7	0.5	0.4	17	-3
Costa Rica	3.6	0.3	0.4	-3	9	Chile	7.4	0.3	0.4	25	37
Honduras	3.2	0.3	0.4	8	5	Viet Nam	7.2	0.1	0.4	17	26
Egipto	3.2	0.4	0.4	17	2	Noruega	7.1	0.5	0.4	25	4
Total de las 30 economías anteriores	849.3	95.6	93.9	-	-	Total de las 30 economías anteriores	1627.6	94.7	94.0	-	-

Cuadro III.17

Exportaciones de mercancías de los países signatarios del TLCAN, por destino, 1990-05

(Miles de millones de dólares y porcentajes)

Origen	Destino	Estados Unidos	Canadá	México	TLCAN	Los demás países	Mundo
Valor							
Estados Unidos	1990	-	83.0	28.3	111.3	282.3	393.6
	2000	-	176.4	111.7	288.1	493.8	781.9
	2003	-	169.5	97.5	266.9	457.9	724.8
	2004	-	189.1	110.8	299.9	518.9	818.8
	2005	-	211.4	120.0	331.5	572.9	904.4
Canadá	1990	95.2	-	0.5	95.7	31.9	127.6
	2000	241.6	-	1.4	243.0	33.7	276.6
	2003	233.4	-	1.6	235.0	37.8	272.7
	2004	267.9	-	2.3	270.1	46.4	316.5
	2005	302.2	-	2.7	304.9	54.5	359.4
México	1990	32.3	0.2	-	32.5	8.2	40.7
	2000	147.2	3.3	-	150.5	15.9	166.4
	2003	147.0	2.8	-	149.9	15.5	165.4
	2004	166.5	2.8	-	169.3	18.7	188.0
	2005	183.3	4.2	-	187.6	26.2	213.7
TLCAN	1990	127.5	83.2	28.8	239.5	322.4	561.9
	2000	388.8	179.7	113.1	681.6	543.4	1224.9
	2003	380.4	172.3	99.0	651.7	511.2	1162.9
	2004	434.4	191.9	113.1	739.3	584.0	1323.3
	2005	485.5	215.6	122.7	823.9	653.6	1477.5
Parte							
Estados Unidos	2000	-	14.4	9.1	23.5	40.3	63.8
	2005	-	14.3	8.1	22.4	38.8	61.2
Canadá	2000	19.7	-	0.1	19.8	2.7	22.6
	2005	20.5	-	0.2	20.6	3.7	24.3
México	2000	12.0	0.3	-	12.3	1.3	13.6
	2005	12.4	0.3	-	12.7	1.8	14.5
TLCAN	2000	31.7	14.7	9.2	55.6	44.4	100.0
	2005	32.9	14.6	8.3	55.8	44.2	100.0
Variación porcentual anual							
Estados Unidos	2000-05	-	4	1	3	3	3
	2004	-	12	14	12	13	13
	2005	-	12	8	11	10	10
Canadá	2000-05	5	-	14	5	10	5
	2004	15	-	45	15	23	16
	2005	13	-	17	13	17	14
México	2000-05	4	5	-	5	10	5
	2004	13	-2	-	13	20	14
	2005	10	52	-	11	40	14
TLCAN	2000-05	5	4	2	4	4	4
	2004	14	11	14	13	14	14
	2005	12	12	9	11	12	12

Cuadro III.18

Comercio de servicios comerciales del Canadá, 2005

(Miles de millones de dólares y porcentajes)

	Exportaciones			Importaciones		
	Valor	Parte		Valor	Parte	
	2005	2000	2005	2005	2000	2005
Todos los servicios comerciales	52.2	100.0	100.0	64.2	100.0	100.0
Transporte	9.6	19.2	18.4	14.5	21.5	22.6
Transporte marítimo	2.7	4.0	5.2	6.0	8.0	9.4
Transporte aéreo	4.0	8.9	7.6	6.5	9.2	10.1
Otros transportes	2.9	6.3	5.6	2.0	4.2	3.1
Viajes	13.6	27.4	26.0	18.3	28.5	28.6
Otros servicios comerciales	29.0	53.4	55.6	31.4	50.0	48.9
Servicios de comunicaciones	2.2	3.5	4.2	1.7	3.2	2.7
Servicios de construcción	0.1	0.6	0.3	0.1	0.2	0.2
Servicios de seguros	3.1	4.9	5.9	4.8	6.5	7.4
Servicios financieros	1.8	2.2	3.4	2.3	3.5	3.5
Servicios de informática y de información	3.4	6.2	6.5	2.1	2.1	3.3
Regalías y derechos de licencia	3.5	5.8	6.7	6.6	8.6	10.4
Otros servicios empresariales	13.3	26.5	25.5	11.8	22.1	18.4
Servicios personales, culturales y recreativos	1.7	3.7	3.2	1.9	3.8	3.0

Cuadro III.19

Comercio de servicios comerciales de los Estados Unidos, 2005

(Miles de millones de dólares y porcentajes)

	Exportaciones			Importaciones		
	Valor	Parte		Valor	Parte	
	2005	2000	2005	2005	2000	2005
Todos los servicios comerciales	354.0	100.0	100.0	281.2	100.0	100.0
Transporte	63.2	18.2	17.8	88.2	31.6	31.4
Transporte marítimo	5.4	1.7	1.5	35.8	10.0	12.7
Transporte aéreo	29.7	9.3	8.4	31.3	13.6	11.1
Otros transportes	28.1	7.1	7.9	21.1	8.0	7.5
Viajes	102.0	35.2	28.8	73.6	32.3	26.2
Otros servicios comerciales	188.8	46.6	53.3	119.4	36.1	42.5
Servicios de comunicaciones a	5.0	1.5	1.4	5.3	2.9	1.9
Servicios de construcción a	4.1	0.9	1.2	1.0	0.2	0.4
Servicios de seguros a	6.8	1.3	1.9	28.5	5.4	10.1
Servicios financieros a	29.3	5.8	8.3	6.5	2.3	2.3
Servicios de informática y de información a	6.0	2.0	1.7	2.5	0.8	0.9
Regalías y derechos de licencia	57.4	15.5	16.2	24.5	7.9	8.7
Otros servicios empresariales	73.0	17.3	20.6	50.2	16.5	17.9
Servicios personales, culturales y recreativos	7.1	2.3	2.0	0.9	0.1	0.3

a Excluye las transacciones entre sociedas afiliadas, consignadas en "Otros servicios empresariales".

3. América del Sur y Central

Cuadro III.20

Comercio de mercancías de América del Sur y Central, 2005

(Miles de millones de dólares y porcentajes)

	Exportaciones	Importaciones
Valor	355	298
Parte correspondiente en el comercio mundial de mercancías	3.5	2.8
Variación porcentual anual		
Valor		
1980-85	-2	-8
1985-90	5	6
1990-95	7	16
1995-00	6	4
2000-05	13	8
2003	15	6
2004	30	28
2005	25	23
Volumen		
1980-85	3.5	-7.5
1985-90	3.5	3.0
1990-95	6.0	13.5
1995-00	5.5	5.5
2000-05	7.0	4.5
2003	7.5	1.5
2004	13.0	19.0
2005	8.5	14.0

Cuadro III.21

Comercio de mercancías de América del Sur y Central, por regiones y por grandes grupos de productos, 2005

(Miles de millones de dólares y porcentajes)

	Valor	Parte en las	
	Exportaciones	Exportaciones	Importaciones
Mundo	355	100.0	100.0
Región			
América del Norte	118	33.2	28.8
América del Sur y Central	86	24.3	28.6
Europa	68	19.1	19.4
CEI	6	1.6	2.3
Africa	10	2.7	2.7
Oriente Medio	6	1.8	1.0
Asia	48	13.4	17.1
Grupo de productos			
Productos agrícolas	94	26.4	8.9
Combustibles y productos de las industrias extractivas	132	37.1	19.8
Manufacturas	121	34.1	68.6

Nota: Las partes porcentuales correspondientes a las importaciones se han obtenido de la matriz de la Secretaría para el comercio mundial de mercancías por productos y regiones.

Gráfico III.7

Comercio de mercancías de América del Sur y Central, 1995-05

(Miles de millones de dólares)

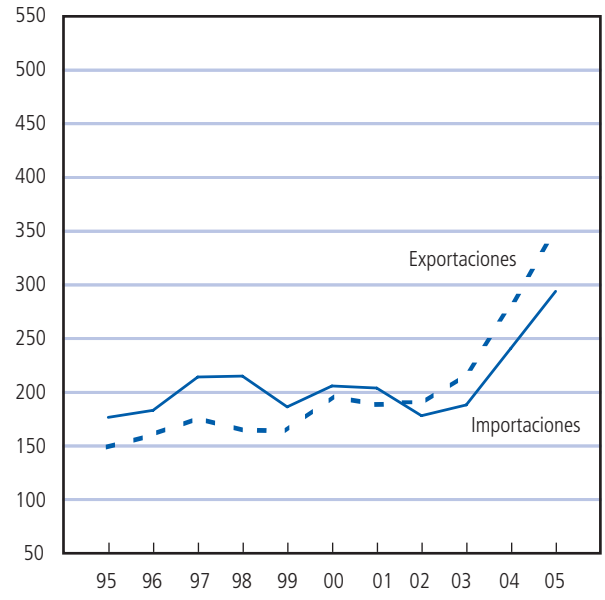

Gráfico III.8

Parte correspondiente a América del Sur y Central en el comercio mundial de mercancías, 1995-05

(En porcentaje del valor)

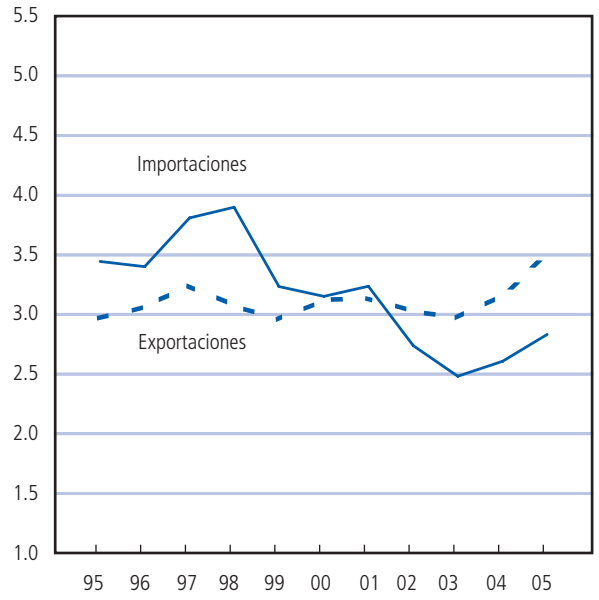

Cuadro III.22

Exportaciones de mercancías de América del Sur y Central, por productos, 2005

(Miles de millones de dólares y porcentajes)

	Valor	Parte en las exportaciones de América del Sur y Central		Parte en las exportaciones mundiales		Variación porcentual anual			
	2005	2000	2005	2000	2005	2000-05	2003	2004	2005
Exportaciones totales de mercancias	354.9	100.0	100.0	3.1	3.5	13	15	30	25
Productos agrícolas	93.5	26.8	26.4	9.5	11.0	12	18	21	16
Productos alimenticios	82.7	23.3	23.3	10.5	12.1	13	19	21	16
Pescado	6.8	2.4	1.9	8.9	9.0	7	15	10	14
Otros productos alimenticios	75.9	20.9	21.4	10.8	12.5	13	19	22	17
Materias primas	10.9	3.5	3.1	5.8	6.4	9	15	21	15
Combustibles y productos de las industrias extractivas	131.5	34.8	37.1	7.9	7.5	14	16	44	37
Menas y minerales	26.5	5.3	7.5	15.6	17.8	20	20	65	36
Combustibles	85.7	24.5	24.2	7.2	6.1	12	17	33	41
Metales no ferrosos	19.3	5.0	5.4	7.8	9.7	14	8	67	21
Manufacturas	120.9	36.5	34.1	1.5	1.7	11	10	27	21
Hierro y acero	15.8	3.3	4.5	4.6	5.0	19	17	43	28
Productos químicos	20.5	5.7	5.8	1.9	1.9	13	14	26	26
Productos farmacéuticos	2.1	0.7	0.6	1.2	0.8	10	4	17	22
Otros productos químicos	18.4	5.0	5.2	2.1	2.2	13	16	27	27
Otras semimanufacturas	16.8	5.2	4.7	2.3	2.4	11	12	24	14
Maquinaria y equipo de transporte	42.5	12.2	12.0	0.9	1.1	12	12	36	29
Equipo para oficina y de telecomunicaciones	6.5	2.2	1.8	0.4	0.5	9	11	0	70
Máquinas de procesamiento automàtico de datos, etc.	3.0	1.1	0.8	0.6	0.6	6	40	8	60
Equipo para telecomunicaciones	3.3	0.9	0.9	0.6	0.7	13	-6	-7	97
Circuitos electrònicos integrados	0.3	0.2	0.1	0.1	0.1	-2	1	0	-17
Equipos de transporte	22.8	6.7	6.4	1.6	1.7	12	8	47	22
Productos de la industria del automóvil	16.4	3.9	4.6	1.3	1.8	16	16	36	37
Otros equipos de transporte	6.4	2.8	1.8	2.1	1.7	4	-7	73	-4
Otra maquinaria	13.2	3.4	3.7	0.8	1.0	15	20	34	27
Textiles	2.8	1.1	0.8	1.3	1.4	6	17	19	13
Prendas de vestir	13.1	5.5	3.7	5.5	4.7	4	-2	8	-1
Otras manufacturas	9.5	3.4	2.7	1.3	1.1	7	9	18	12
Enseres y efectos personales	4.0	1.6	1.1	2.7	2.2	6	9	20	5
Instrumentos científicos y de control	1.7	0.5	0.5	0.9	0.8	11	11	13	15
Artìculos manufacturados diversos	3.8	1.3	1.1	0.9	0.8	8	8	19	20

Cuadro III.23

Exportaciones de mercancías de América del Sur y Central, por destino, 2005

(Miles de millones de dólares y porcentajes)

	Valor	Parte		Variación porcentual anual			
	2005	2000	2005	2000-05	2003	2004	2005
Mundo	354.9	100.0	100.0	13	15	30	25
América del Norte	117.9	38.8	33.2	9	4	23	26
Intra-América del Sur y Central	86.2	26.1	24.3	11	16	37	27
Europa	67.7	19.8	19.1	12	19	27	15
Unión Europea (25)	62.7	18.3	17.7	12	19	28	15
Asia	47.5	9.7	13.4	20	32	33	25
China	17.2	1.8	4.8	37	73	32	29
Japón	10.1	3.4	2.8	9	12	39	22
Otros países de Asia	20.2	4.5	5.7	18	18	32	24
Africa	9.6	1.4	2.7	28	20	50	32
Oriente Medio	6.4	1.4	1.8	18	5	23	26
Comunidad de Estados Independientes (CEI)	5.8	0.6	1.6	37	23	25	63
Comercio interregional	254.9	71.8	71.8	13	13	27	24

Cuadro III.24

Principales exportadores e importadores de mercancías de América del Sur y Central, 2005

(Miles de millones de dólares y porcentajes)

	Valor	Parte				Variación porcentual annual			
	2005	1980	1990	2000	2005	2000-05	2003	2004	2005
Exportadores									
América del Sur y Central	354.9	100.0	100.0	100.0	100.0	13	15	30	25
Brasil	118.3	22.0	29.6	28.1	33.3	17	21	32	23
Rep. Bolivariana de Venezuela	55.5	21.0	16.5	17.1	15.6	11	1	43	43
Chile	40.6	5.1	7.9	9.8	11.4	16	19	49	26
Argentina	40.0	8.7	11.7	13.5	11.3	9	15	17	16
Colombia	21.1	4.3	6.4	6.7	6.0	10	10	24	30
Perú	17.2	4.3	3.0	3.6	4.8	20	18	39	36
Ecuador	10.1	2.7	2.6	2.5	2.8	15	23	25	30
Trinidad y Tabago	9.0	4.4	1.8	2.2	2.5	16	33	23	42
Costa Rica	7.0	1.1	1.4	3.0	2.0	4	16	3	12
República Dominicana	6.1	1.3	2.0	2.9	1.7	1	6	8	3
Guatemala	5.4	1.7	1.1	1.4	1.5	15	7	13	7
Uruguay	3.4	1.2	1.6	1.2	1.0	8	18	34	15
El Salvador	3.4	1.1	0.5	1.5	1.0	3	4	6	3
Cuba	2.7	6.1	4.8	0.9	0.8	10	19	30	23
Bolivia	2.7	1.0	0.9	0.6	0.8	17	23	34	24
Importadores									
América del Sur y Central	297.6	100.0	100.0	100.0	100.0	8	6	28	23
Brasil	77.6	24.6	26.2	28.6	26.1	6	2	31	17
Chile	32.5	5.7	9.0	9.0	10.9	12	13	28	31
Argentina	28.7	10.4	4.7	12.2	9.6	3	54	62	28
Rep. Bolivariana de Venezuela	24.2	11.7	8.5	7.9	8.1	8	-29	82	44
Colombia	21.2	4.7	6.5	5.6	7.1	13	9	21	27
Perú	12.5	2.5	3.1	3.6	4.2	11	12	20	24
Guatemala	10.5	1.6	1.9	2.3	3.5	17	6	17	11
Ecuador	10.3	2.2	2.2	1.8	3.5	23	4	23	25
Costa Rica	9.8	1.5	2.3	3.1	3.3	9	7	8	19
República Dominicana	9.6	1.9	3.5	4.6	3.2	0	-14	3	22
Cuba	7.1	6.4	5.4	2.3	2.4	8	12	14	35
El Salvador	6.8	1.0	1.5	2.4	2.3	6	11	10	7
Trinidad y Tabago	5.7	3.1	1.3	1.6	1.9	11	7	25	17
Honduras	4.5	1.0	1.1	1.4	1.5	9	10	20	15
Jamaica	4.5	1.1	2.2	1.6	1.5	6	3	4	18
Pro memoria:									
Comunidad Andina									
Exportaciones	51.1	12.3	12.9	13.4	14.4	14	16	29	32
Importaciones	46.4	10.1	12.5	11.9	15.6	14	8	21	26
MERCOSUR									
Exportaciones	163.4	32.2	43.8	43.2	46.1	13	19	28	21
Importaciones	113.9	37.3	34.1	43.6	38.3	5	11	38	20

Cuadro III.25

Exportaciones de mercancías de países signatarios del MERCOSUR por regiones, 1990-05

(Millones de dólares y porcentajes)

Origen	Destino	MERCOSUR	Las demás regiones			Mundo
			Total	América del Sur y Central	Otras regiones	
Valor						
Argentina	1990	1833	10520	516	10004	12353
	2000	8402	17939	3936	14003	26341
	2004	6576	27974	6184	21790	34550
	2005	7699	32345	7350	24995	40044
Brasil	1990	1320	30094	1893	28201	31414
	2000	7762	47324	4402	42922	55086
	2004	8908	87567	9819	77748	96475
	2005	11720	106588	14333	92255	118308
Paraguay	1990	379	580	122	458	959
	2000	553	316	120	196	869
	2004	865	761	312	449	1626
	2005	910	778	312	466	1688
Uruguay	1990	595	1098	27	1071	1693
	2000	1024	1271	136	1135	2295
	2004	764	2186	183	2003	2950
	2005	778	2627	315	2312	3405
MERCOSUR	1990	4127	42292	2558	39734	46419
	2000	17741	66850	8594	58256	84591
	2004	17114	118487	16497	101990	135601
	2005	21107	142338	22310	120028	163445
Parte						
Argentina	2000	9.9	21.2	4.7	16.6	31.1
	2005	4.7	19.8	4.5	15.3	24.5
Brasil	2000	9.2	55.9	5.2	50.7	65.1
	2005	7.2	65.2	8.8	56.4	72.4
Paraguay	2000	0.7	0.4	0.1	0.2	1.0
	2005	0.6	0.5	0.2	0.3	1.0
Uruguay	2000	1.2	1.5	0.2	1.3	2.7
	2005	0.5	1.6	0.2	1.4	2.1
MERCOSUR	2000	21.0	79.0	10.2	68.9	100.0
	2005	12.9	87.1	13.6	73.4	100.0
Variación porcentual anual						
Argentina	2000-05	-2	13	13	12	9
	2004	17	17	23	15	17
	2005	17	16	19	15	16
Brasil	2000-05	9	18	27	17	17
	2004	57	30	53	27	32
	2005	32	22	46	19	23
Paraguay	2000-05	10	20	21	19	14
	2004	18	50	63	42	31
	2005	5	2	0	4	4
Uruguay	2000-05	-5	16	18	15	8
	2004	13	43	36	44	34
	2005	2	20	72	15	15
MERCOSUR	2000-05	4	16	21	16	14
	2004	35	27	40	25	28
	2005	23	20	35	18	21

Cuadro III.26

Importaciones de mercancías de países signatarios del MERCOSUR por regiones, 1990-05

(Millones de dólares y porcentajes)

Origen	Destino	MERCOSUR	Las demás regiones			Mundo
			Total	América del Sur y Central	Otras regiones	
Valor						
Argentina	1990	833	3243	399	2844	4076
	2000	6881	18273	816	17457	25154
	2004	8169	15119	766	14353	23288
	2005	11639	17053	1204	15849	28692
Brasil	1990	2441	20083	1349	18734	22524
	2000	8182	50871	3513	47358	59053
	2004	6741	59692	3577	56115	66433
	2005	7513	70072	4378	65694	77585
Paraguay	1990	404	948	58	890	1352
	2000	1132	1061	76	985	2193
	2004	1584	1513	77	1436	3097
	2005	1536	2164	175	1989	3700
Uruguay	1990	560	783	87	696	1343
	2000	1518	1948	237	1711	3466
	2004	1384	1730	76	1654	3114
	2005	1750	2129	150	1979	3879
MERCOSUR	1990	4239	25056	1892	23164	29295
	2000	17713	72153	4642	67511	89866
	2004	17879	78053	4495	73558	95932
	2005	22438	91418	5907	85511	113856
Parte						
Argentina	2000	7.66	20.33	0.91	19.43	27.99
	2005	10.22	14.98	1.06	13.92	25.20
Brasil	2000	9.10	56.61	3.91	52.70	65.71
	2005	6.60	61.54	3.85	57.70	68.14
Paraguay	2000	1.26	1.18	0.08	1.10	2.44
	2005	1.35	1.90	0.15	1.75	3.25
Uruguay	2000	1.69	2.17	0.26	1.90	3.86
	2005	1.54	1.87	0.13	1.74	3.41
MERCOSUR	2000	19.71	80.29	5.17	75.12	100.00
	2005	19.71	80.29	5.19	75.10	100.00
Variación porcentual anual						
Argentina	2000-05	11	-1	8	-2	3
	2004	58	74	81	74	68
	2005	42	13	57	10	23
Brasil	2000-05	-2	7	5	7	6
	2004	13	33	49	32	31
	2005	11	17	22	17	17
Paraguay	2000-05	6	15	18	15	11
	2004	35	69	80	69	50
	2005	-3	43	127	39	19
Uruguay	2000-05	3	2	-9	3	2
	2004	33	51	29	52	42
	2005	26	23	97	20	25
MERCOSUR	2000-05	5	5	5	5	5
	2004	34	40	54	40	39
	2005	26	17	31	16	19

Cuadro III.27

Exportaciones de mercancías de los países de la Comunidad Andina por regiones, 1990-05

(Millones de dólares y porcentajes)

Destino		Comunidad Andina	Las demás regiones			Mundo
Origen			Total	América del Sur y Central	Otras regiones	
Valor						
Bolivia	1990	57	869	359	510	926
	2000	259	971	378	593	1230
	2004	263	1883	1181	702	2146
	2005	312	2359	1485	874	2671
Colombia	1990	169	6597	965	5632	6766
	2000	877	12163	2762	9401	13040
	2004	1614	14610	3545	11065	16224
	2005	2110	19036	4614	14422	21146
Ecuador	1990	171	2543	594	1949	2714
	2000	554	4373	921	3452	4927
	2004	891	6862	1666	5196	7753
	2005	1253	8847	2078	6769	10100
Perú	1990	156	3074	301	2773	3230
	2000	337	6691	784	5907	7028
	2004	599	12018	1586	10432	12617
	2005	795	16411	2185	14226	17206
Comunidad Andina	1990	553	13083	2219	10864	13636
	2000	2027	24198	4845	19353	26225
	2004	3367	35373	7978	27395	38740
	2005	4470	46653	10362	36291	51123
Parte						
Bolivia	2000	1.0	3.7	1.4	2.3	4.7
	2005	0.6	4.6	2.9	1.7	5.2
Colombia	2000	3.3	46.4	10.5	35.8	49.7
	2005	4.1	37.2	9.0	28.2	41.4
Ecuador	2000	2.1	16.7	3.5	13.2	18.8
	2005	2.5	17.3	4.1	13.2	19.8
Perú	2000	1.3	25.5	3.0	22.5	26.8
	2005	1.6	32.1	4.3	27.8	33.7
Comunidad Andina	2000	7.7	92.3	18.5	73.8	100.0
	2005	8.7	91.3	20.3	71.0	100.0
Variación porcentual anual						
Bolivia	2000-05	4	19	31	8	17
	2004	-3	42	55	24	34
	2005	19	25	26	25	24
Colombia	2000-05	19	9	11	9	10
	2004	33	23	62	14	24
	2005	31	30	30	30	30
Ecuador	2000-05	18	15	18	14	15
	2004	-11	31	128	16	25
	2005	41	29	25	30	30
Perú	2000-05	19	20	23	19	20
	2004	36	39	52	37	39
	2005	33	37	38	36	36
Comunidad Andina	2000-05	17	14	16	13	14
	2004	15	31	69	23	29
	2005	33	32	30	32	32

Cuadro III.28

Importaciones de mercancías de los países de la Comunidad Andina por regiones, 1990-05

(Millones de dólares y porcentajes)

Origen		Comunidad Andina	Las demás regiones			Mundo
Destino			Total	América del Sur y Central	Otras regiones	
Valor						
Bolivia	1990	27	660	297	363	687
	2000	144	1686	731	955	1830
	2004	198	1646	937	709	1844
	2005	246	2095	1195	900	2341
Colombia	1990	152	5438	936	4502	5590
	2000	667	10872	1985	8887	11539
	2004	800	15946	3278	12668	16746
	2005	1024	20180	4140	16040	21204
Ecuador	1990	87	1774	281	1493	1861
	2000	568	3153	836	2317	3721
	2004	1345	6881	1898	4983	8226
	2005	1654	8655	2410	6245	10309
Perú	1990	284	2350	572	1778	2634
	2000	775	6640	1838	4802	7415
	2004	1573	8528	2589	5939	10101
	2005	1794	10708	3357	7351	12502
Comunidad Andina	1990	550	10222	2086	8136	10772
	2000	2154	22351	5390	16961	24505
	2004	3916	33001	8702	24299	36917
	2005	4718	41638	11102	30536	46356
Parte						
Bolivia	2000	0.6	6.9	3.0	3.9	7.5
	2005	0.5	4.5	2.6	1.9	5.1
Colombia	2000	2.7	44.4	8.1	36.3	47.1
	2005	2.2	43.5	8.9	34.6	45.7
Ecuador	2000	2.3	12.9	3.4	9.5	15.2
	2005	3.6	18.7	5.2	13.5	22.2
Perú	2000	3.2	27.1	7.5	19.6	30.3
	2005	3.9	23.1	7.2	15.9	27.0
Comunidad Andina	2000	8.8	91.2	22.0	69.2	100.0
	2005	10.2	89.8	23.9	65.9	100.0
Variación porcentual anual						
Bolivia	2000-05	11	4	10	-1	5
	2004	24	13	20	6	14
	2005	24	27	28	27	27
Colombia	2000-05	9	13	16	13	13
	2004	0	22	45	17	21
	2005	28	27	26	27	27
Ecuador	2000-05	24	22	24	22	23
	2004	22	23	26	22	23
	2005	23	26	27	25	25
Perú	2000-05	18	10	13	9	11
	2004	29	18	29	14	20
	2005	14	26	30	24	24
Comunidad Andina	2000-05	17	13	16	12	14
	2004	19	21	33	17	21
	2005	20	26	28	26	26

Cuadro III.29

Principales exportadores e importadores de servicios comerciales de América del Sur y Central, 2005

(Miles de millones de dólares y porcentajes)

	Valor	Parte		Variación porcentual anual			
	2005	2000	2005	2000-05	2003	2004	2005
Exportadores							
América del Sur y Central	68.2	100.0	100.0	8	10	16	19
Brasil	14.9	19.0	21.9	11	9	21	28
Chile	7.1	8.5	10.4	12	14	22	18
Argentina	6.1	10.1	9.0	5	28	24	20
Cuba a	6.1	6.6	8.9	...	13	15	...
República Dominicana	3.8	6.7	5.6	4	14	1	11
Panamá	3.1	4.2	4.5	10	10	9	15
Colombia	2.6	4.2	3.8	5	3	18	19
Costa Rica	2.6	4.1	3.8	6	8	11	17
Bahamas	2.5	4.1	3.6	5	0	9	11
Jamaica	2.4	4.2	3.5	4	12	8	5
Perú	2.1	3.0	3.0	8	11	14	15
Antillas Neerlandesas	1.8	3.4	2.7	3	5	9	1
Barbados	1.3	2.2	1.9	5	12	5	12
Uruguay	1.3	2.7	1.9	1	7	45	16
Aruba	1.3	2.1	1.9	5	6	19	5
Importadores							
América del Sur y Central	70.5	100.0	100.0	5	4	15	21
Brasil	22.3	28.5	31.6	7	6	12	38
Argentina	7.6	16.4	10.8	-3	15	23	15
Chile	7.6	8.5	10.8	10	11	20	15
Rep. Bolivariana de Venezuela	5.3	7.8	7.4	4	-15	31	23
Colombia	4.7	5.9	6.7	8	2	17	21
Perú	3.0	3.9	4.2	7	3	8	13
Ecuador	2.0	2.2	2.8	10	-3	13	13
Jamaica	1.7	2.5	2.4	4	-1	9	1
Panamá	1.6	2.0	2.3	8	-1	12	17
Guatemala	1.4	1.4	2.0	13	7	15	14
Costa Rica	1.4	2.3	2.0	2	1	10	6
República Dominicana	1.3	2.5	1.9	0	-7	-1	15
Bahamas	1.3	1.8	1.8	5	9	15	9
El Salvador	1.1	1.7	1.6	4	1	4	5
Cuba a	0.9	1.5	1.3	...	4	3	...

a Estimaciones de la Secretaría.

4. Europa

Cuadro III.30

Comercio de mercancías de Europa, 2005

(Miles de millones de dólares y porcentajes)

	Exportaciones	Importaciones
Valor	4372	4543
Parte correspondiente en el comercio mundial de mercancías	43.0	43.2
Variación porcentual anual		
Valor		
1995-00	2	4
2000-05	11	10
2003	19	20
2004	20	20
2005	8	9
Volumen		
1995-00	6.0	6.5
2000-05	3.5	3.0
2003	2.0	3.0
2004	7.0	7.0
2005	3.5	3.5

Cuadro III.31

Comercio de mercancías de Europa, por regiones y por grandes grupos de productos, 2005

(Miles de millones de dólares y porcentajes)

	Valor		Parte en las	
	Exporta-ciones	Importa-ciones	Exporta-ciones	Importa-ciones
Mundo	4372	4543	100.0	100.0
Región				
América del Norte	398	257	9.1	5.7
América del Sur y Central	58	81	1.3	1.8
Europa	3201	3194	73.2	70.3
CEI	109	183	2.5	4.0
Africa	112	138	2.6	3.0
Oriente Medio	122	90	2.8	2.0
Asia	332	556	7.6	12.2
Grupo de productos				
Productos agrícolas	396	430	9.1	9.5
Combustibles y productos de las industrias extractivas	405	684	9.3	15.1
Manufacturas	3485	3349	79.7	73.7

Gráfico III.9

Comercio de mercancías de Europa, 1995-05

(Miles de millones de dólares)

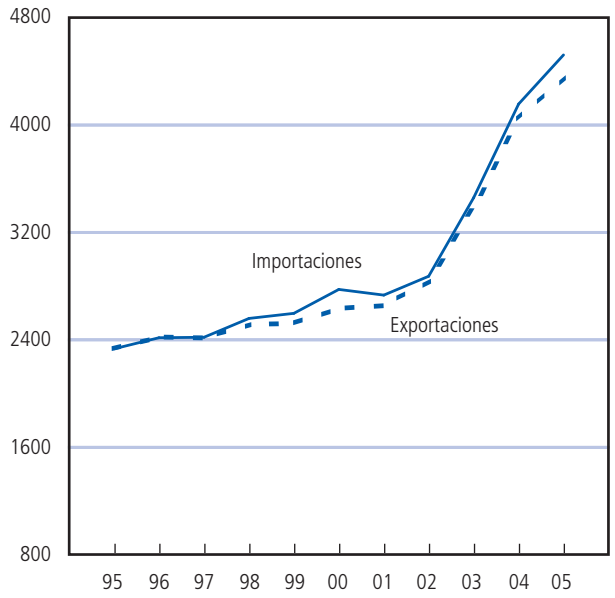

Gráfico III.10

Parte correspondiente a Europa en el comercio mundial de mercancías, 1995-05

(En porcentaje del valor)

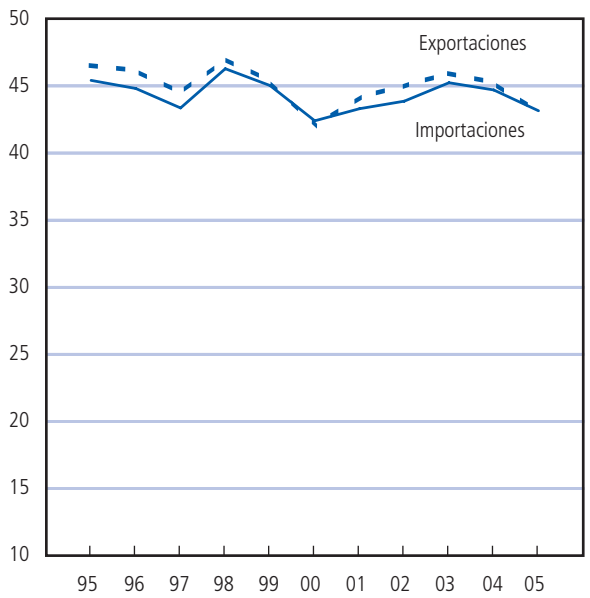

Cuadro III.32

Exportaciones de mercancías de Europa, por productos, 2005

(Miles de millones de dólares y porcentajes)

	Valor	Parte en las exportaciones de Europa		Parte en las exportaciones mundiales		Variación porcentual anual			
	2005	2000	2005	2000	2005	2000-05	2003	2004	2005
Exportaciones totales de mercancías	4371.9	100	100	42.0	43.0	11	19	20	8
Productos agrícolas	396.1	9.3	9.1	44.3	46.5	10	21	15	7
Productos alimenticios	331.3	7.7	7.6	46.7	48.5	10	21	14	6
Pescado	25.7	0.6	0.6	31.3	34.2	9	14	14	9
Otros productos alimenticios	305.6	7.0	7.0	48.9	50.2	11	22	14	6
Materias primas	64.8	1.6	1.5	35.5	38.5	9	20	16	9
Combustibles y productos de las industrias extractivas	405.4	7.8	9.3	23.7	23.2	15	23	28	29
Menas y minerales	38.6	0.7	0.9	27.5	25.9	16	26	50	9
Combustibles	286.9	5.2	6.6	20.3	20.5	16	25	25	38
Metales no ferrosos	79.9	1.9	1.8	40.1	40.1	10	15	29	14
Manufacturas	3485.3	80.7	79.7	45.2	47.7	10	19	19	6
Hierro y acero	151.4	2.7	3.5	49.9	47.6	16	26	44	14
Productos químicos	663.4	13.0	15.2	58.4	60.1	14	21	20	10
Productos farmacéuticos	218.7	3.1	5.0	75.5	80.5	22	24	20	9
Otros productos químicos	444.7	9.9	10.2	54.6	53.4	11	20	20	11
Otras semimanufacturas	371.4	8.9	8.5	52.1	52.2	10	18	19	6
Maquinaria y equipo de transporte	1711.6	41.9	39.1	41.9	44.4	9	18	19	5
Equipo para oficina y de telecomunicaciones	370.7	10.9	8.5	29.8	29.1	5	8	18	10
Máquinas de procesamiento automàtico de datos, etc.	145.7	4.4	3.3	31.0	31.3	5	14	16	6
Equipo para telecomunicaciones	163.5	4.3	3.7	39.2	35.2	8	8	19	20
Circuitos electrònicos integrados	61.5	2.3	1.4	19.4	17.8	1	-3	20	-2
Equipos de transporte	700.7	15.8	16.0	50.1	53.8	11	21	19	3
Productos de la industria del automóvil	500.2	11.0	11.4	50.3	54.7	11	22	19	3
Otros equipos de transporte	200.5	4.8	4.6	49.5	51.6	10	19	19	4
Otra maquinaria	640.1	15.2	14.6	47.9	50.2	10	19	20	5
Textiles	78.5	2.4	1.8	39.7	38.7	5	14	12	-4
Prendas de vestir	103.0	2.5	2.4	32.7	37.4	10	20	13	6
Otras manufacturas	406.1	9.4	9.3	46.3	47.9	10	19	17	6
Enseres y efectos personales	88.9	2.2	2.0	50.3	49.6	9	18	15	3
Instrumentos científicos y de control	87.8	1.9	2.0	42.2	41.6	12	22	21	5
Artìculos manufacturados diversos	229.4	5.3	5.2	46.3	50.1	10	18	17	8

Cuadro III.33

Importaciones de mercancías de Europa, por productos, 2005

(Miles de millones de dólares y porcentajes)

	Valor	Parte en las importaciones de Europa		Parte en las importaciones mundiales		Variación porcentual anual			
	2005	2000	2005	2000	2005	2000-05	2003	2004	2005
Importaciones totales de mercancías	4542.7	100.0	100.0	42.4	43.2	10	20	20	9
Productos agrícolas	429.6	9.7	9.5	45.2	47.4	10	22	14	6
Productos alimenticios	351.8	7.6	7.7	45.3	48.4	11	23	14	6
Pescado	33.8	0.8	0.7	38.0	42.4	10	19	11	9
Otros productos alimenticios	318.1	6.9	7.0	46.3	49.1	11	23	15	6
Materias primas	77.8	2.1	1.7	44.8	43.3	6	20	12	7
Combustibles y productos de las industrias extractivas	684.4	12.0	15.1	36.5	37.4	16	25	29	35
Menas y minerales	63.9	1.3	1.4	46.3	38.4	13	23	40	11
Combustibles	528.9	8.5	11.6	33.6	36.1	17	27	27	44
Metales no ferrosos	91.5	2.2	2.0	46.7	45.5	9	16	30	13
Manufacturas	3349.5	75.9	73.7	43.2	44.5	10	20	20	6
Hierro y acero	142.7	2.5	3.1	43.9	42.2	16	30	47	11
Productos químicos	582.6	10.7	12.8	49.1	51.5	14	22	21	11
Productos farmacéuticos	177.4	2.3	3.9	58.8	65.1	22	23	20	7
Otros productos químicos	405.1	8.4	8.9	47.0	47.2	12	22	21	12
Otras semimanufacturas	351.2	8.0	7.7	46.6	46.6	10	18	19	7
Maquinaria y equipo de transporte	1642.2	40.1	36.1	41.1	42.0	8	19	20	5
Equipo para oficina y de telecomunicaciones	473.4	13.1	10.4	36.6	36.7	6	10	22	9
Máquinas de procesamiento automàtico de datos, etc.	207.4	5.8	4.6	42.1	44.0	5	14	20	6
Equipo para telecomunicaciones	193.6	4.5	4.3	42.0	41.1	9	12	27	19
Circuitos electrònicos integrados	72.5	2.8	1.6	24.9	21.0	-1	-4	18	-3
Equipos de transporte	639.0	14.2	14.1	46.2	48.5	10	25	18	2
Productos de la industria del automóvil	444.8	9.5	9.8	44.8	48.2	11	25	19	2
Otros equipos de transporte	194.2	4.6	4.3	49.3	49.3	9	24	16	1
Otra maquinaria	529.8	12.9	11.7	41.4	40.5	8	19	19	4
Textiles	79.4	2.2	1.7	37.4	37.1	5	15	12	-2
Prendas de vestir	138.6	3.2	3.1	42.6	48.3	9	20	15	4
Otras manufacturas	412.9	9.2	9.1	45.2	46.5	10	20	17	8
Enseres y efectos personales	101.8	2.2	2.2	48.4	52.5	11	22	19	6
Instrumentos científicos y de control	79.1	1.8	1.7	41.4	37.1	10	20	18	6
Artìculos manufacturados diversos	231.9	5.2	5.1	45.5	48.3	10	20	16	9

Cuadro III.34

Exportaciones de mercancías de Europa, por destino, 2005

(Miles de millones de dólares y porcentajes)

	Valor	Parte		Variación porcentual anual			
	2005	2000	2005	2000-05	2003	2004	2005
Mundo	4371.9	100.0	100.0	11	19	20	8
Europa (intrarregional)	3201.1	73.2	73.2	11	21	20	7
Unión Europea (25)	2916.2	67.3	66.7	10	20	19	7
Otros Europa	284.9	5.9	6.5	13	24	26	12
América del Norte	398.0	10.5	9.1	8	10	14	8
Estados Unidos	339.3	9.0	7.8	7	10	14	8
Otros América del Norte	58.7	1.5	1.3	9	12	15	10
Asia	332.0	7.6	7.6	11	19	22	8
China	68.4	0.9	1.6	23	41	28	9
Japón	59.9	1.7	1.4	5	13	16	2
Seis países comerciantes del Asia Oriental	119.6	3.1	2.7	8	13	20	9
Australia y Nueva Zelandia	31.2	0.7	0.7	12	25	25	5
Otros Asia	53.0	1.2	1.2	11	19	25	12
Oriente Medio	121.9	2.3	2.8	15	22	24	16
África	112.0	2.4	2.6	12	20	19	14
Sudáfrica	23.1	0.4	0.5	16	31	29	14
Otros África	88.9	2.0	2.0	11	18	16	14
Comunidad de Estados Independientes (CEI)	108.6	1.3	2.5	27	31	36	23
Rusia, Federación de	74.4	0.8	1.7	28	29	36	24
Otros CEI	34.2	0.4	0.8	24	35	37	21
América del Sur y Central	58.4	1.7	1.3	5	2	20	15
Brasil	21.0	0.6	0.5	5	-4	25	12
Otros América del Sur y Central	37.4	1.1	0.9	5	6	17	16
Comercio interregional	1130.8	25.7	25.9	11	16	20	11

Cuadro III.35

Importaciones de mercancías de Europa, por origen, 2005

(Miles de millones de dólares y porcentajes)

	Valor	Parte		Variación porcentual anual			
	2005	2000	2005	2000-05	2003	2004	2005
Mundo	4542.7	100.0	100.0	10	20	20	9
Europa (intrarregional)	3193.9	69.2	70.3	11	21	20	7
Unión Europea (25)	2932.2	64.1	64.5	11	21	20	6
Otros países de Europa	261.6	5.1	5.8	13	23	24	13
Asia	555.7	11.9	12.2	11	25	23	11
China	211.2	2.6	4.6	24	41	34	24
Japón	99.9	3.3	2.2	2	19	14	0
Seis países comerciantes del Asia Oriental	165.6	4.4	3.6	6	23	19	5
Australia y Nueva Zelandia	16.2	0.4	0.4	7	19	8	9
Otros países de Asia	62.9	1.2	1.4	13	13	24	8
Comunidad de Estados Independientes (CEI)	182.7	2.7	4.0	20	29	38	32
Rusia, Federación de	142.7	2.2	3.1	19	31	35	34
Otros países de la CEI	40.0	0.5	0.9	23	23	52	25
América del Norte	257.2	8.3	5.7	2	5	12	6
Estados Unidos	219.9	7.3	4.8	2	4	11	4
Otros países de América del Norte	37.3	1.0	0.8	7	18	15	14
África	138.1	2.8	3.0	12	24	17	24
Sudáfrica	23.0	0.5	0.5	11	20	20	7
Otros países de África	115.1	2.3	2.5	12	24	16	28
América del Sur y Central	80.9	1.7	1.8	12	19	25	11
Brasil	31.8	0.7	0.7	12	25	25	11
Otros países de América del Sur y Central	49.2	1.0	1.1	12	16	25	11
Oriente Medio	89.7	1.9	2.0	11	19	30	36
Comercio interregional	1304.5	29.2	28.7	10	20	22	15

Cuadro III.36

Principales exportadores e importadores de mercancías de Europa, 2005

(Miles de millones de dólares y porcentajes)

	Valor	Parte				Variación porcentual anual			
	2005	1980	1990	2000	2005	2000-05	2003	2004	2005
Exportadores									
Europa	4371.9	100.0	100.0	100.0	100.0	11	19	20	8
Alemania	969.9	21.5	25.0	21.0	22.2	12	22	21	7
Francia	460.2	12.9	12.9	12.4	10.5	7	18	15	2
Países Bajos	402.4	8.2	7.8	8.9	9.2	12	21	21	13
Reino Unido	382.8	12.3	11.0	10.8	8.8	6	9	14	10
Italia	367.2	8.7	10.1	9.1	8.4	9	18	18	4
Bélgica	334.3	-	-	7.2	7.6	12	18	20	9
España	187.2	2.3	3.3	4.4	4.3	10	24	17	2
Suiza	130.9	3.3	3.8	3.1	3.0	10	14	17	7
Suecia	130.1	3.4	3.4	3.3	3.0	8	25	21	6
Austria	124.0	1.9	2.4	2.6	2.8	13	23	22	5
Irlanda	109.9	0.9	1.4	2.9	2.5	7	5	13	5
Noruega	103.8	2.1	2.0	2.3	2.4	12	15	21	26
Polonia	89.3	1.9	0.9	1.2	2.0	23	31	40	19
Dinamarca	85.1	1.9	2.2	1.9	1.9	11	16	16	10
República Checa	78.2	-	-	1.1	1.8	22	27	42	13
Importadores									
Europa	4542.7	100.0	100.0	100.0	100.0	10	20	20	9
Alemania	773.8	18.6	20.3	17.9	17.0	9	23	18	8
Reino Unido	510.2	11.4	12.7	12.4	11.2	8	13	20	8
Francia	497.9	13.3	13.4	12.2	11.0	8	21	18	6
Italia	379.8	10.0	10.4	8.6	8.4	10	20	19	7
Países Bajos	359.1	7.7	7.2	7.9	7.9	10	21	21	12
Bélgica	318.7	-	-	6.4	7.0	12	18	22	12
España	278.8	3.4	5.0	5.6	6.1	12	26	24	8
Suiza	126.5	3.6	4.0	3.0	2.8	9	15	16	9
Austria	126.2	2.4	2.8	2.6	2.8	12	27	20	5
Turquía	116.6	0.8	1.3	2.0	2.6	16	35	41	19
Suecia	111.2	3.3	3.1	2.6	2.4	9	25	20	11
Polonia	101.0	1.9	0.7	1.8	2.2	16	23	31	13
República Checa	76.7	-	-	1.2	1.7	19	27	35	10
Dinamarca	76.0	1.9	1.9	1.6	1.7	11	14	19	12
Irlanda	68.0	1.1	1.2	1.8	1.5	6	3	15	10
Pro memoria:									
Unión Europea (25)									
Exportaciones totales	4001.1	-	-	92.5	91.5	10	19	19	7
Exportaciones extra-UE (25)	1328.3	-	-	30.1	30.4	11	17	21	10
Importaciones totales	4135.4	-	-	92.3	91.0	10	20	20	9
Importaciones extra-UE (25)	1462.5	-	-	33.2	32.2	10	19	21	14

Cuadro III.37

Comercio de mercancías de la Unión Europea (25), por regiones y por economías, 2005

(Miles de millones de dólares y porcentajes)

Destino	Exportaciones					Origen	Importaciones				
	Valor	Parte		Variación porcentual anual			Valor	Parte		Variación porcentual anual	
	2005	2000	2005	2004	2005		2005	2000	2005	2004	2005
Región						Región					
Mundo	4001.1	100.0	100.0	19	7	Mundo	4135.4	100.0	100.0	20	9
Europa	2936.4	73.5	73.4	19	6	Europa	2910.8	69.2	70.4	20	6
América del Norte	359.9	10.3	9.0	14	7	Asia	512.3	12.1	12.4	22	11
Asia	303.7	7.6	7.6	22	7	América del Norte	236.0	8.3	5.7	11	5
Oriente Medio	107.1	2.2	2.7	22	16	CEI	151.2	2.3	3.7	36	35
África	105.3	2.5	2.6	19	14	África	128.3	2.9	3.1	15	24
CEI	99.4	1.2	2.5	36	23	Oriente Medio	81.7	1.9	2.0	31	38
América del Sur y Central	54.3	1.8	1.4	20	14	América del Sur y Central	75.1	1.7	1.8	24	11
Economía						Economía					
Unión Europea (25)	2672.9	67.5	66.8	19	6	Unión Europea (25) a	2672.9	64.1	64.6	19	6
Estados Unidos	308.9	8.9	7.7	14	7	Estados Unidos	201.9	7.3	4.9	10	4
Suiza	103.0	2.7	2.6	16	11	China	196.1	2.7	4.7	33	24
Rusia, Federación de	70.1	0.8	1.8	36	25	Rusia, Federación de	120.4	1.9	2.9	33	37
China	63.6	1.0	1.6	29	7	Japón	91.1	3.3	2.2	13	-1
Total de las 5 economías anteriores	3218.5	80.9	80.4	19	7	Total de las 5 economías anteriores	3282.3	79.3	79.4	19	7
Japón	54.2	1.7	1.4	16	3	Noruega	83.8	1.6	2.0	26	37
Turquía	52.0	1.1	1.3	42	12	Suiza	83.6	2.2	2.0	15	8
Noruega	42.0	1.0	1.0	23	12	Turquía	41.6	0.7	1.0	32	8
Emiratos Árabes Unidos	31.4	0.5	0.8	25	36	Corea, República de	41.4	1.0	1.0	29	10
Canadá	29.4	0.8	0.7	12	9	Taipei Chino	29.6	1.0	0.7	16	1
Rumania	27.1	0.4	0.7	34	22	Brasil	28.9	0.7	0.7	24	10
India	26.2	0.5	0.7	29	26	Arabia Saudita	27.7	0.6	0.7	36	38
Australia	25.7	0.6	0.6	25	5	India	23.5	0.5	0.6	28	16
Hong Kong, China	25.4	0.8	0.6	16	7	Jamahiriya Árabe Libia	23.2	0.5	0.6	36	37
Corea, República de	25.0	0.6	0.6	20	15	Singapur	22.7	0.6	0.5	26	7
Sudáfrica	22.4	0.4	0.6	29	15	Canadá	21.2	0.7	0.5	13	5
Singapur	21.4	0.6	0.5	24	8	Sudáfrica	20.7	0.5	0.5	16	7
México	20.8	0.5	0.5	12	16	Argelia	20.0	0.5	0.5	14	36
Brasil	19.9	0.6	0.5	26	15	Malasia	19.8	0.6	0.5	10	1
Arabia Saudita	19.2	0.5	0.5	2	24	Rumania	19.0	0.3	0.5	26	9
Israel	16.6	0.6	0.4	21	7	Tailandia	16.1	0.5	0.4	19	1
Ucrania	16.2	0.2	0.4	30	26	Irán, Rep. Islámica del	14.1	0.3	0.3	30	39
Irán, Rep. Islámica del	16.1	0.2	0.4	31	11	Indonesia	13.4	0.4	0.3	9	4
Taipei Chino	15.9	0.5	0.4	28	2	Hong Kong, China	13.3	0.4	0.3	11	8
Marruecos	14.6	0.3	0.4	19	33	Emiratos Árabes Unidos	12.2	0.1	0.3	49	85
Argelia	12.9	0.2	0.3	30	11	Israel	11.9	0.4	0.3	22	12
Croacia	12.9	0.2	0.3	21	7	Australia	11.6	0.3	0.3	6	9
Malasia	11.5	0.3	0.3	19	7	Kazajstán	11.3	0.1	0.3	87	44
Egipto	10.3	0.3	0.3	31	13	México	11.2	0.3	0.3	15	32
Túnez	9.8	0.3	0.2	15	5	Marruecos	11.1	0.2	0.3	14	38
Total de las 30 economías anteriores	3797.3	94.7	94.9	-	-	Total de las 30 economías anteriores	3915.1	94.0	94.7	-	-

a La introducción de "INTRASTAT", sistema para registrar el comercio entre los Estados miembros de la UE, ha afectado a las estadísticas. de la de la UE están subestimadas. Para compensar esta subestimaciõn se han utilizado las exportaciones intracomunitarias de la UE para obtener las importaciones totales (mundiales).

Cuadro III.38

Principales exportadores e importadores de servicios comerciales de Europa, 2005

(Miles de millones de dólares y porcentajes)

	Valor	Parte		Variación porcentual anual			
	2005	2000	2005	2000-05	2003	2004	2005
Exportadores							
Europa	1244.8	100.0	100.0	12	19	19	8
Reino Unido	188.7	16.4	15.2	10	15	23	2
Alemania	148.5	11.0	11.9	13	20	17	10
Francia	115.0	11.1	9.2	7	15	11	6
Italia	93.5	7.8	7.5	11	19	17	13
España	92.7	7.2	7.4	12	24	16	9
Países Bajos	76.7	6.7	6.2	10	13	16	7
Irlanda	53.3	2.5	4.3	24	41	25	2
Bélgica	53.3	-	4.3	-	19	17	5
Austria	52.6	4.3	4.2	11	21	14	9
Suiza	44.0	4.0	3.5	9	15	23	7
Suecia	42.8	2.8	3.4	16	28	26	12
Dinamarca	41.2	...	3.3	...	19	15	...
Luxemburgo	40.0	-	3.2	-	25	31	21
Grecia	34.1	2.7	2.7	12	21	36	3
Noruega	28.5	2.4	2.3	11	12	22	12
Importadores							
Europa	1120.1	100.0	100.0	11	18	17	8
Alemania	201.4	20.1	18.0	8	19	13	4
Reino Unido	154.1	14.3	13.8	10	13	20	6
Francia	104.9	8.9	9.4	12	20	19	8
Italia	92.4	8.1	8.3	11	20	10	15
Países Bajos	70.9	7.4	6.3	7	11	9	3
Irlanda	66.1	4.6	5.9	16	27	18	3
España	65.2	4.9	5.8	15	24	24	11
Bélgica	50.3	-	4.5	-	20	14	4
Austria	48.5	4.4	4.3	10	18	12	5
Dinamarca	36.0	...	3.2	...	16	18	...
Suecia	35.0	3.5	3.1	8	20	15	6
Noruega	27.2	2.1	2.4	14	13	20	19
Suiza	25.2	2.3	2.2	10	11	25	6
Luxemburgo	24.8	-	2.2	-	26	35	20
Grecia	14.3	1.6	1.3	6	14	26	5
Pro memoria:							
Unión Europea (25)							
Exportaciones	1120.8	89.5	90.0	12	19	19	8
Importaciones	1038.2	93.3	92.7	11	19	16	7

Cuadro III.39

Comercio de servicios comerciales de Francia, 2005

(Miles de millones de dólares y porcentajes)

	Exportaciones			Importaciones		
	Valor	Parte		Valor	Parte	
	2005	2000	2005	2005	2000	2005
Todos los servicios comerciales	115.0	100.0	100.0	104.9	100.0	100.0
Transporte	27.1	23.1	23.6	28.6	30.0	27.3
Transporte marítimo	7.4	4.7	6.4	9.0	8.0	8.6
Transporte aéreo	12.4	11.4	10.8	13.1	14.3	12.5
Otros transportes	7.3	6.9	6.4	6.5	7.7	6.2
Viajes	42.2	38.6	36.7	31.2	29.9	29.7
Otros servicios comerciales	45.7	38.3	39.7	45.1	40.1	43.0
Servicios de comunicaciones	3.5	1.6	3.0	2.1	1.9	2.0
Servicios de construcción	3.6	3.6	3.2	1.6	2.5	1.5
Servicios de seguros	1.7	1.6	1.5	2.9	-0.5	2.8
Servicios financieros	1.4	1.6	1.2	2.4	2.4	2.3
Servicios de informática y de información	1.7	1.0	1.5	1.8	1.2	1.7
Regalías y derechos de licencia	5.9	2.9	5.2	3.2	3.4	3.1
Otros servicios empresariales	25.6	24.1	22.3	28.3	25.8	26.9
Servicios personales, culturales y recreativos	2.2	2.0	1.9	2.8	3.3	2.7

Cuadro III.40

Comercio de servicios comerciales de Alemania, 2005

(Miles de millones de dólares y porcentajes)

	Exportaciones			Importaciones		
	Valor	Parte		Valor	Parte	
	2005	2000	2005	2005	2000	2005
Todos los servicios comerciales	148.5	100.0	100.0	201.4	100.0	100.0
Transporte	38.0	25.1	25.6	43.6	18.8	21.7
Transporte marítimo	17.5	9.9	11.8	14.1	6.2	7.0
Transporte aéreo	14.1	10.5	9.5	10.5	4.9	5.2
Otros transportes	6.4	4.7	4.3	19.1	7.6	9.5
Viajes	29.2	23.4	19.6	73.0	38.9	36.2
Otros servicios comerciales	81.4	51.6	54.8	84.8	42.3	42.1
Servicios de comunicaciones	3.4	1.8	2.3	5.0	2.3	2.5
Servicios de construcción	7.5	5.3	5.1	6.5	3.6	3.2
Servicios de seguros	2.0	0.7	1.4	4.7	0.7	2.4
Servicios financieros	6.3	4.4	4.2	4.3	1.5	2.1
Servicios de informática y de información	8.1	4.8	5.5	8.5	3.7	4.2
Regalías y derechos de licencia	6.8	3.7	4.6	6.6	4.2	3.3
Otros servicios empresariales	46.4	30.4	31.2	46.5	23.7	23.1
Servicios personales, culturales y recreativos	0.7	0.5	0.5	2.8	2.6	1.4

Cuadro III.41

Comercio de servicios comerciales de Italia, 2005

(Miles de millones de dólares y porcentajes)

	Exportaciones			Importaciones		
	Valor	Parte		Valor	Parte	
	2005	2000	2005	2005	2000	2005
Todos los servicios comerciales	93.5	100.0	100.0	92.4	100.0	100.0
Transporte	15.5	16.6	16.6	21.4	24.1	23.1
Transporte marítimo	6.3	7.6	6.7	9.6	10.4	10.4
Transporte aéreo	6.1	5.2	6.5	7.3	8.0	7.9
Otros transportes	3.1	3.8	3.3	4.5	5.7	4.9
Viajes	35.7	49.1	38.2	22.7	28.7	24.6
Otros servicios comerciales	42.2	34.3	45.2	48.3	47.2	52.3
Servicios de comunicaciones	2.2	2.3	2.3	3.1	3.5	3.4
Servicios de construcción	2.2	2.4	2.4	2.2	2.1	2.4
Servicios de seguros	1.5	1.5	1.6	2.2	2.0	2.4
Servicios financieros	5.9	0.8	6.3	4.7	1.0	5.0
Servicios de informática y de información	0.6	0.8	0.7	1.5	1.7	1.7
Regalías y derechos de licencia	1.1	1.0	1.2	1.9	2.2	2.1
Otros servicios empresariales	28.0	24.6	29.9	31.0	32.6	33.6
Servicios personales, culturales y recreativos	0.8	1.0	0.8	1.6	2.1	1.8

Cuadro III.42

Comercio de servicios comerciales del Reino Unido, 2005

(Miles de millones de dólares y porcentajes)

	Exportaciones			Importaciones		
	Valor	Parte		Valor	Parte	
	2005	2000	2005	2005	2000	2005
Todos los servicios comerciales	188.7	100.0	100.0	154.1	100.0	100.0
Transporte	31.4	16.1	16.6	36.5	25.0	23.7
Transporte marítimo	15.7	5.5	8.3	13.0	7.6	8.5
Transporte aéreo	13.1	9.5	7.0	20.0	15.5	13.0
Otros transportes	2.6	1.1	1.4	3.5	2.0	2.3
Viajes	30.3	18.4	16.0	59.5	39.7	38.6
Otros servicios comerciales	127.1	65.5	67.3	58.1	35.2	37.7
Servicios de comunicaciones	5.0	2.4	2.7	3.3	2.9	2.1
Servicios de construcción	0.4	0.2	0.2	0.4	0.1	0.3
Servicios de seguros	6.0	4.9	3.2	1.6	1.1	1.0
Servicios financieros	32.7	17.1	17.3	7.4	4.3	4.8
Servicios de informática y de información	10.4	3.7	5.5	4.2	1.3	2.7
Regalías y derechos de licencia	13.6	6.9	7.2	9.7	6.9	6.3
Otros servicios empresariales	54.5	28.7	28.9	29.9	17.3	19.4
Servicios personales, culturales y recreativos	4.4	1.7	2.3	1.6	1.2	1.0

5. Comunidad de Estados Independientes (CEI)

Cuadro III.43

Comercio de mercancías de la CEI, 2005

(Miles de millones de dólares y porcentajes)

	Exportaciones	Importaciones
Valor	340	216
Parte correspondiente en el comercio mundial de mercancías	3.3	2.1
Variación porcentual anual		
Valor		
1995-00	5	-3
2000-05	18	22
2003	27	27
2004	36	31
2005	28	25
Volumen		
1995-00	3.0	0.0
2000-05	8.5	15.5
2003	12.5	12.5
2004	13.0	16.0
2005	4.5	18.0

Cuadro III.44

Comercio de mercancías de la CEI, por regiones y por grandes grupos de productos, 2005

(Miles de millones de dólares y porcentajes)

	Valor	Parte en las	
	Exportaciones	Exportaciones	Importaciones
Mundo	340	100.0	100.0
Región			
América del Norte	19	5.7	3.0
América del Sur y Central	7	2.0	2.6
Europa	178	52.3	48.6
CEI	62	18.1	27.6
Africa	5	1.4	0.4
Oriente Medio	11	3.1	1.4
Asia	40	11.8	16.5
Grupo de productos			
Productos agrícolas	26	7.8	13.2
Combustibles y productos de las industrias extractivas	204	60.1	11.6
Manufacturas	96	28.2	74.0

Nota: Las partes porcentuales correspondientes a las importaciones se han obtenido de la matriz de la Secretaría para el comercio mundial de mercancías por productos y regiones.

Gráfico III.11

Comercio de mercancías de la Comunidad de Estados Independientes (CEI), 1995-05

(Miles de millones de dólares)

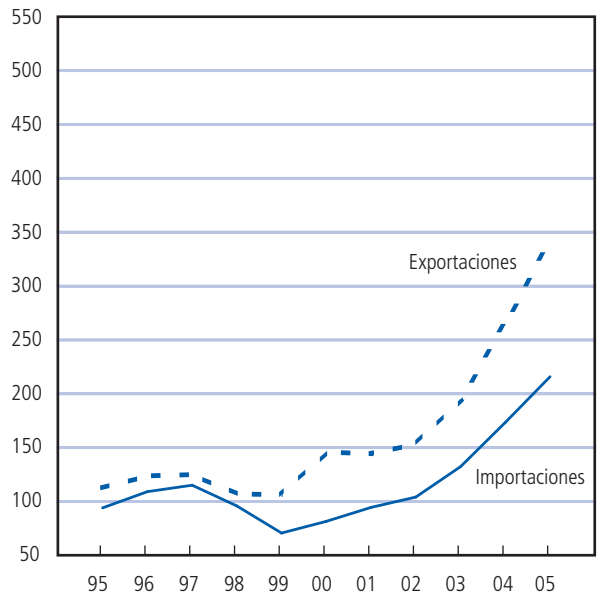

Gráfico III.12

Parte correspondiente a la Comunidad de Estados Independientes (CEI) en el comercio mundial de mercancías, 1995-05

(En porcentaje del valor)

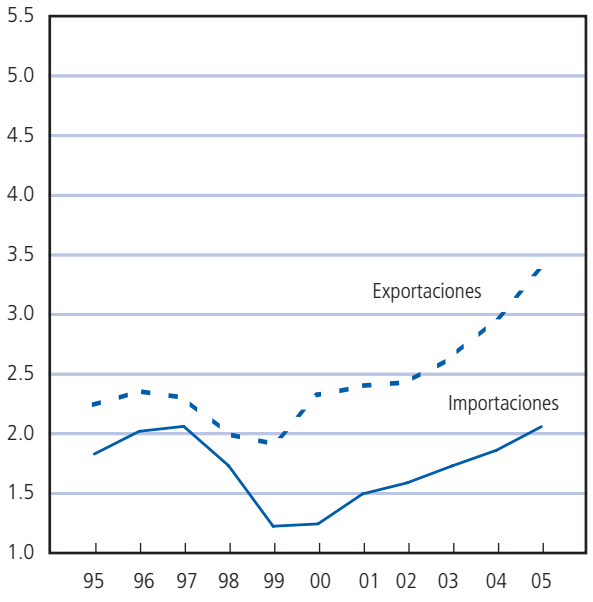

Cuadro III.45

Exportaciones de mercancías de la CEI, por grandes grupos de productos y por principales destinos, 2005

(Miles de millones de dólares y porcentajes)

	Valor	Parte		Variación porcentual anual			
	2005	2000	2005	2000-05	2003	2004	2005
Total de mercancías							
Mundo	340.2	100.0	100.0	18	27	36	28
Europa	178.1	51.5	52.3	19	25	41	30
CEI-(intrarregional)	61.7	20.0	18.1	16	30	39	12
Asia	40.0	13.0	11.8	16	23	30	13
América del Norte	19.3	7.0	5.7	14	33	26	24
Oriente Medio	10.6	2.4	3.1	24	26	40	17
América del Sur y Central	6.8	4.0	2.0	3	9	5	43
Africa	4.9	1.3	1.4	21	11	39	35
Combustibles y productos de las industrias extractivas							
Mundo	204.4	100.0	100.0	19	26	37	39
Europa	132.0	64.0	64.6	19	27	39	37
CEI-(intrarregional)	22.3	14.2	10.9	13	2	44	16
Asia	17.1	7.6	8.4	21	40	56	27
América del Norte	13.0	7.1	6.4	16	44	8	51
América del Sur y Central	4.8	5.5	2.3	0	7	-12	56
Oriente Medio	3.1	1.1	1.5	27	45	57	2
Africa	0.5	0.3	0.3	16	-2	260	-39
Manufacturas							
Mundo	95.9	100.0	100.0	17	32	37	12
CEI-(intrarregional)	30.2	30.1	31.5	18	48	40	8
Europa	29.5	31.9	30.7	16	29	41	9
Asia	15.5	18.3	16.2	14	17	19	6
Oriente Medio	5.9	5.3	6.1	21	13	42	18
América del Norte	5.4	8.3	5.6	9	21	69	-13
Africa	3.1	3.1	3.2	18	32	15	43
América del Sur y Central	2.1	2.4	2.1	15	22	52	22
Productos agrícolas							
Mundo	26.5	100.0	100.0	15	24	18	19
CEI-(intrarregional)	8.3	27.8	31.3	18	56	24	9
Europa	6.5	34.1	24.7	8	12	10	11
Asia	6.5	27.4	24.4	12	12	24	11
Oriente Medio	1.5	2.4	5.6	36	35	1	64
Africa	1.3	1.7	4.8	42	-30	32	102
América del Norte	0.6	3.2	2.4	9	3	3	23
América del Sur y Central	0.0	0.3	0.1	-11	-46	141	-57

Cuadro III.46

Principales exportadores e importadores de mercancías de CEI, 2005

(Miles de millones de dólares y porcentajes)

	Valor	Parte		Variación porcentual anual			
	2005	2000	2005	2000-05	2003	2004	2005
Exportadores							
Comunidad de Estados Independientes (CEI)	340.2	100.0	100.0	18	27	36	28
Rusia, Federación de	243.6	72.4	71.6	18	27	35	33
Ucrania	34.3	10.0	10.1	19	28	42	5
Kazajstán	27.8	6.0	8.2	26	34	55	39
Belarús	16.0	5.0	4.7	17	24	38	16
Turkmenistán	4.9	1.7	1.5	15	27	7	28
Uzbekistán	4.7	1.9	1.4	11	27	34	11
Azerbaiyán	4.3	1.2	1.3	20	20	40	20
Moldova	1.1	0.3	0.3	18	23	25	11
Armenia	1.0	0.2	0.3	26	36	4	33
Tayikistán	0.9	0.5	0.3	3	8	15	-1
Georgia	0.9	0.2	0.3	22	33	40	34
República Kirguisa	0.7	0.3	0.2	6	20	24	-7
Importadores							
Comunidad de Estados Independientes (CEI)	216.0	100.0	100.0	22	27	31	25
Rusia, Federación de	125.3	54.8	58.0	23	25	28	29
Ucrania	36.1	17.1	16.7	21	36	26	25
Kazajstán	17.4	6.2	8.0	28	28	52	36
Belarús	16.7	10.6	7.7	14	27	43	1
Azerbaiyán	4.2	1.4	1.9	29	58	34	19
Uzbekistán	3.7	3.3	1.7	6	10	27	8
Turkmenistán	3.6	2.2	1.7	15	18	32	8
Georgia	2.5	0.9	1.2	29	43	62	35
Moldova	2.3	1.0	1.1	24	35	26	31
Armenia	1.8	1.1	0.8	15	30	6	31
Tayikistán	1.3	0.8	0.6	15	22	35	12
República Kirguisa	1.1	0.7	0.5	15	22	31	18

Cuadro III.47

Comercio intrarregional e interregional de mercancías de la CEI, 2005

(Millones de dólares y porcentajes)

	Exportaciones						Importaciones					
	Valor			Parte			Valor			Parte		
	Mundo	CEI	Todos los demás países	CEI	Todos los demás países		Mundo	CEI	Todos los demás países	CEI	Todos los demás países
CEI	340203	61658	278544	18.1	81.9	CEI	215958	66099	149859	30.6	69.4
Armenia	950	180	770	18.9	81.1	Armenia	1768	511	1257	28.9	71.1
Azerbaiyán	4347	905	3442	20.8	79.2	Azerbaiyán	4200	1446	2754	34.4	65.6
Belarús	15977	7058	8919	44.2	55.8	Belarús	16699	11118	5581	66.6	33.4
Georgia	867	409	458	47.2	52.8	Georgia	2491	998	1493	40.1	59.9
Kazajstán	27849	4067	23782	14.6	85.4	Kazajstán	17353	8134	9219	46.9	53.1
Moldova	1091	551	540	50.5	49.5	Moldova	2312	916	1396	39.6	60.4
República Kirguisa	672	303	369	45.1	54.9	República Kirguisa	1108	686	422	61.9	38.1
Rusia, Federación de	243569	33517	210052	13.8	86.2	Rusia, Federación de a	125303	21839	103464	17.4	82.6
Tayikistán	909	178	731	19.6	80.4	Tayikistán	1330	864	466	65.0	35.0
Turkmenistán b	4935	2240	2695	45.4	54.6	Turkmenistán b	3588	1050	2538	29.3	70.7
Ucrania	34287	10740	23547	31.3	68.7	Ucrania	36141	17030	19111	47.1	52.9
Uzbekistán b	4749	1510	3239	31.8	68.2	Uzbekistán b	3666	1507	2159	41.1	58.9

a Importaciones f.o.b.
b Estimaciones de la Secretaría.

Cuadro III.48

Exportaciones de mercancías de determinadas economías a la CEI, 2003-05

(Millones de dólares)

Origen	Europa			Unión Europea (25)			Turquía		
Destino	2003	2004	2005	2003	2004	2005	2003	2004	2005
Comunidad de Estados Independientes (CEI)	64823	88215	108544	59222	80768	99348	2962	3961	5052
Armenia	373	424	543	354	401	515	0	0	0
Azerbaiyán	1254	2083	2413	880	1534	1835	315	404	527
Belarús	2555	3350	4150	2467	3234	3971	20	25	50
Georgia	666	967	1102	388	611	612	155	200	271
Kazajstán	2640	4453	5040	2299	3955	4455	234	356	459
Moldova	947	1230	1415	722	908	986	47	66	81
República Kirguisa	165	196	225	120	118	135	41	75	89
Rusia, Federación de	44169	59968	74366	41220	56020	69527	1368	1859	2375
Tayikistán	118	127	155	64	80	107	29	42	47
Turkmenistán	556	734	597	373	506	403	170	215	180
Ucrania	10724	13939	17642	9840	12833	16109	445	576	820
Uzbekistán	656	747	895	493	571	693	138	145	151

Origen	China			Estados Unidos			Japón		
Destino	2003	2004	2005	2003	2004	2005	2003	2004	2005
Comunidad de Estados Independientes (CEI)	9288	13824	21363	3701	4834	5868	2195	3771	5197
Armenia	5	12	23	104	91	65	4	1	1
Azerbaiyán	203	144	234	122	159	132	72	78	54
Belarús	32	65	81	85	33	35	15	14	19
Georgia	20	23	41	132	226	212	13	10	13
Kazajstán	1571	2211	3896	169	320	537	100	185	175
Moldova	7	24	51	25	39	40	1	1	3
República Kirguisa	245	493	867	40	30	31	6	4	2
Rusia, Federación de	6029	9098	13212	2449	2958	3944	1766	3116	4491
Tayikistán	21	54	144	51	56	29	0	0	2
Turkmenistán	79	85	91	34	295	237	26	52	15
Ucrania	929	1443	2493	232	399	532	148	258	386
Uzbekistán	147	172	230	258	230	74	44	52	36

Cuadro III.49

Importaciones de mercancías de determinadas economías procedentes de la CEI, 2003-05

(Millones de dólares)

Destino	Europa			Unión Europea (25)			Turquía		
Origen	2003	2004	2005	2003	2004	2005	2003	2004	2005
Comunidad de Estados Independientes (CEI)	100135	138367	182750	82803	112363	151198	7777	12927	17205
Armenia	192	308	651	178	297	649	0	0	0
Azerbaiyán	1600	1754	3392	1471	1449	2952	123	136	272
Belarús	2372	3537	4383	2229	3294	4114	29	42	46
Georgia	613	719	708	290	372	311	274	307	302
Kazajstán	4902	9198	13527	4184	7834	11234	267	442	557
Moldova	506	686	603	396	560	444	11	27	31
República Kirguisa	41	54	38	23	32	19	11	13	14
Rusia, Federación de	79030	106305	142723	66393	88070	120348	5451	9033	12866
Tayikistán	395	426	319	262	233	110	57	63	47
Turkmenistán	504	949	1281	323	616	952	124	176	161
Ucrania	9195	13472	14194	6394	8853	9424	1331	2509	2646
Uzbekistán	784	961	931	660	753	640	99	179	261

Destino	China			Estados Unidos			Japón		
Origen	2003	2004	2005	2003	2004	2005	2003	2004	2005
Comunidad de Estados Independientes (CEI)	13135	16231	20691	10387	14865	19775	4637	6201	6803
Armenia	2	2	0	39	48	47	2	1	1
Azerbaiyán	35	40	24	13	46	50	3	1	1
Belarús	97	154	490	237	375	381	8	6	6
Georgia	8	34	3	60	84	206	3	8	4
Kazajstán	1720	2286	2909	409	568	1165	155	246	334
Moldova	8	0	0	46	53	53	1	0	1
República Kirguisa	69	110	105	12	11	5	17	1	0
Rusia, Federación de	9728	12127	15890	9085	12560	16150	4237	5710	6184
Tayikistán	18	15	14	8	8	249	7	8	4
Turkmenistán	4	14	19	81	87	146	2	0	0
Ucrania	1246	1045	785	310	935	1226	111	133	141
Uzbekistán	200	403	450	88	90	98	92	87	125

Cuadro III.50

Principales exportadores e importadores de servicios comerciales de la CEI, 2005

(Miles de millones de dólares y porcentajes)

	Valor	Parte		Variación porcentual anual			
	2005	2000	2005	2000-05	2003	2004	2005
Exportadores							
Comunidad de Estados Independientes (CEI)	42.1	100.0	100.0	20	16	29	20
Rusia, Federación de	24.3	55.5	57.9	21	20	25	21
Ucrania	8.9	22.0	21.2	19	9	49	19
Belarús	2.0	5.7	4.9	16	12	17	18
Kazajstán	2.0	5.3	4.8	17	12	18	12
Uzbekistán	0.7	2.6	1.6	8	13	7	15
Importadores							
Comunidad de Estados Independientes (CEI)	62.4	100.0	100.0	21	17	28	19
Rusia, Federación de	38.5	68.6	61.6	19	16	23	18
Kazajstán	7.3	7.7	11.8	32	6	34	48
Ucrania	7.0	11.0	11.2	22	27	55	13
Azerbaiyán	2.6	2.0	4.2	41	58	33	-3
Belarús	1.2	2.3	1.9	17	0	13	19

6. África

Cuadro III.51

Comercio de mercancías de África, 2005

(Miles de millones de dólares y porcentajes)

	Exportaciones	Importaciones
Valor	298	249
Parte correspondiente en el comercio mundial de mercancías	2.9	2.4
Variación porcentual anual		
África		
1980-85	-7	-5
1985-90	5	6
1990-95	1	5
1995-00	6	1
2000-05	15	14
2003	25	20
2004	30	29
2005	29	19
Sudáfrica		
1980-85	-9	-10
1985-90	8	10
1990-95	3	11
1995-00	4	0
2000-05	12	16
2003	23	36
2004	26	39
2005	13	13
Otros países de África		
1980-85	-7	-4
1985-90	4	5
1990-95	0	3
1995-00	7	1
2000-05	16	13
2003	26	16
2004	31	26
2005	34	21

Cuadro III.52

Comercio de mercancías de África, por regiones y por grandes grupos de productos, 2005

(Miles de millones de dólares y porcentajes)

	Valor	Parte en las	
	Exportaciones	Exportaciones	Importaciones
Mundo	298	100.0	100.0
Región			
América del Norte	60	20.2	7.3
América del Sur y Central	8	2.8	4.0
Europa	128	42.9	46.6
CEI	1	0.3	2.1
Africa	26	8.9	11.0
Oriente Medio	5	1.7	6.4
Asia	49	16.3	22.5
Grupo de productos			
Productos agrícolas	32	10.9	13.9
Combustibles y productos de las industrias extractivas	194	65.2	13.8
Manufacturas	63	21.2	70.2

Nota: Las partes porcentuales correspondientes a las importaciones se han obtenido de la matriz de la Secretaría para el comercio mundial de mercancías por productos y regiones.

Gráfico III.13

Comercio de mercancías de África, 1995-05

(Miles de millones de dólares)

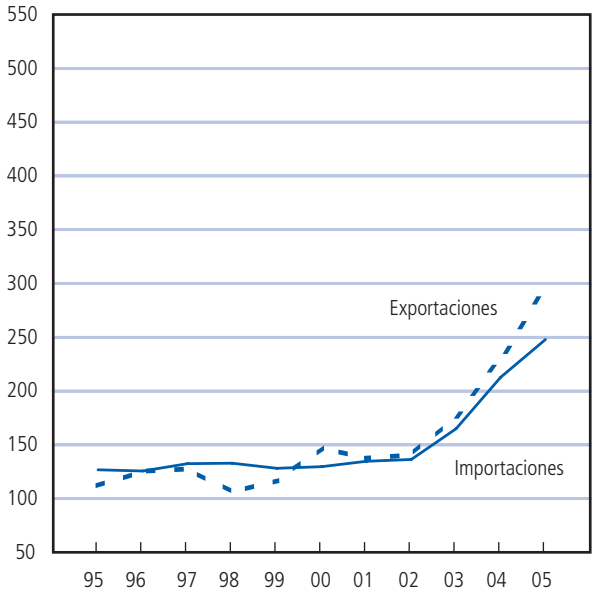

Gráfico III.14

Parte correspondiente a África en el comercio mundial de mercancías, 1995-05

(En porcentaje del valor)

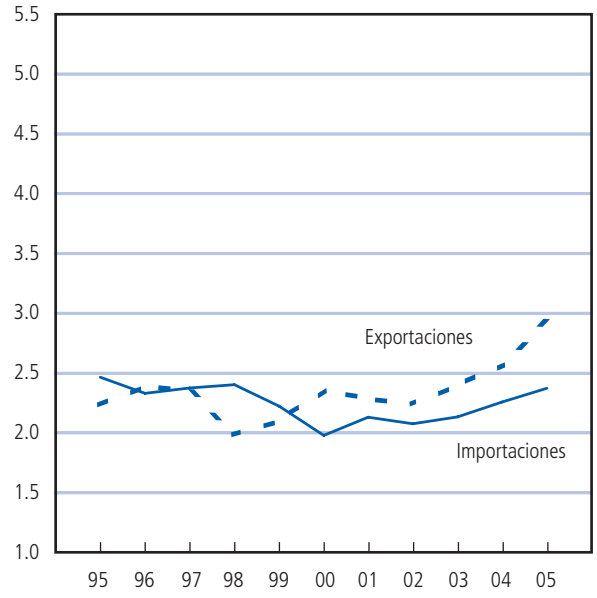

Cuadro III.53

Exportaciones de mercancías de África, por grandes grupos de productos y por principales destinos, 2005

(Miles de millones de dólares y porcentajes)

	Valor	Parte		Variación porcentual anual			
	2005	2000	2005	2000-05	2003	2004	2005
Total de mercancías a							
Mundo	297.7	100.0	100.0	15	25	30	29
Europa	127.8	50.3	42.9	11	17	19	27
América del Norte	60.2	17.3	20.2	19	54	35	41
Asia	48.6	16.4	16.3	15	23	45	20
África	26.5	9.8	8.9	13	24	16	15
Combustibles y productos de las industrias extractivas							
Mundo	194.2	100.0	100.0	18	32	42	43
Europa	74.2	45.7	38.2	14	16	30	43
América del Norte	52.9	24.7	27.2	20	65	37	49
Asia	33.4	18.3	17.2	16	27	59	26
África	9.4	5.1	4.8	16	53	16	32
Manufacturas							
Mundo	63.0	100.0	100.0	11	20	16	12
Europa	34.5	60.1	54.7	9	22	11	12
África	11.4	16.2	18.1	13	10	17	17
Asia	7.7	9.8	12.2	16	34	30	8
América del Norte	5.1	8.6	8.1	10	18	23	-4
Productos agrícolas							
Mundo	32.3	100.0	100.0	11	18	22	8
Europa	15.2	50.0	47.2	9	15	15	6
África	5.5	18.7	17.1	9	25	14	0
Asia	5.0	18.2	15.3	7	13	25	4
América del Norte	2.0	5.0	6.3	16	10	45	11

a Comprende importantes exportaciones de productos no especificados.

Cuadro III.54

Exportaciones de mercancías de África, por destino, 2005

(Miles de millones de dólares y porcentajes)

	Valor	Parte		Variación porcentual anual			
	2005	2000	2005	2000-05	2003	2004	2005
Mundo	297.7	100.0	100.0	15	25	30	29
Europa	127.8	50.3	42.9	11	17	19	27
Unión Europea (25)	117.1	46.7	39.3	11	16	19	27
Otros países de Europa	10.7	3.6	3.6	15	34	23	26
América del Norte	60.2	17.3	20.2	19	54	35	41
Estados Unidos	54.5	15.9	18.3	18	53	37	40
Otros países del América del Norte	5.8	1.4	1.9	22	56	22	46
Asia	48.6	16.4	16.3	15	23	45	20
China	18.0	3.2	6.1	31	56	84	34
Japón	8.4	2.7	2.8	16	19	33	14
Otros países de Asia	22.2	10.5	7.4	7	13	31	12
Intra-Africa	26.5	9.8	8.9	13	24	16	15
América del Sur y Central	8.2	2.9	2.8	14	31	60	20
Brasil	5.8	1.8	2.0	17	33	72	9
Otros países del América del Sur y Central	2.4	1.1	0.8	9	28	26	63
Oriente Medio	5.1	2.0	1.7	11	9	32	30
Comunidad de Estados Independientes (CEI)	0.9	0.2	0.3	25	32	27	25
Comercio interregional	250.9	89.2	84.3	14	25	29	28

Cuadro III.55

Principales exportadores e importadores de mercancías de África, 2005

(Miles de millones de dólares y porcentajes)

	Valor	Parte				Variación porcentual anual			
	2005	1980	1990	2000	2005	2000-05	2003	2004	2005
Exportadores									
África	297.7	100.0	100.0	100.0	100.0	15	25	30	29
Sudáfrica	51.9	21.0	22.2	20.3	17.4	12	23	26	13
Argelia	46.0	11.4	12.2	14.9	15.5	16	23	35	47
Nigeria	42.3	21.4	12.8	14.2	14.2	15	50	38	36
Jamahiriya Árabe Libia	30.1	18.0	12.5	9.1	10.1	18	49	42	46
Angola	23.4	1.6	3.7	5.4	7.9	24	14	42	74
Egipto	10.7	2.5	3.3	3.2	3.6	18	31	25	39
Marruecos	10.6	2.1	4.0	5.0	3.6	7	12	13	7
Túnez	10.5	1.8	3.3	4.0	3.5	12	17	21	8
Côte d'Ivoire	7.6	2.6	2.9	2.6	2.6	14	10	20	10
Guinea Ecuatorial	7.2	0.0	0.1	0.7	2.4	46	26	64	56
Congo	5.0	0.8	0.9	1.7	1.7	15	17	31	43
Gabón	4.9	1.8	2.1	1.8	1.7	14	17	28	36
Sudán	4.8	0.4	0.4	1.2	1.6	22	30	49	28
Botswana	4.4	0.4	1.7	1.8	1.5	10	30	11	26
Kenya	3.3	1.0	1.0	1.2	1.1	14	14	11	23
Importadores									
África	249.3	100.0	100.0	100.0	100.0	14	20	29	19
Sudáfrica	62.3	20.1	18.5	23.0	25.0	16	36	39	13
Argelia	20.4	10.8	9.8	7.1	8.2	17	3	47	12
Marruecos	20.3	4.3	7.0	8.9	8.2	12	20	25	14
Egipto	19.8	5.0	12.5	10.8	8.0	7	-13	18	54
Nigeria	17.3	17.1	5.7	6.7	6.9	15	44	31	22
Túnez	13.2	3.6	5.5	6.6	5.3	9	15	17	3
Angola	8.2	1.4	1.6	2.4	3.3	22	46	6	40
Jamahiriya Árabe Libia	7.0	7.0	5.4	2.9	2.8	13	-2	46	11
Sudán	6.8	1.6	0.6	1.2	2.7	34	18	41	66
Kenya	6.1	2.2	2.2	2.4	2.5	15	15	22	35
Côte d'Ivoire	5.4	3.0	2.1	2.2	2.1	14	32	33	25
Ghana	5.0	1.2	1.2	2.3	2.0	11	18	27	23
Etiopía	4.1	0.7	1.1	1.0	1.7	27	31	46	34
Botswana	3.3	0.7	2.0	1.6	1.3	9	41	30	-3
Senegal	3.2	1.1	1.2	1.2	1.3	16	20	20	12

Nota: Las cifras recientes de algunos países y territorios son estimaciones de la Secretaría.

Cuadro III.56

Exportaciones de mercancías de la Unión Europea (25) a los países hacia África, por productos, 2005

(Miles de millones de dólares y porcentajes)

	Valor	Parte		Variación porcentual anual			
	2005	2000	2005	2000-05	2003	2004	2005
Exportaciones totales de mercancías	105.2	100.0	100.0	12	21	18	15
Productos agrícolas	9.9	12.2	9.4	6	13	9	2
Productos alimenticios	8.4	10.5	7.9	6	12	8	1
Pescado	0.6	0.5	0.5	11	24	8	0
Otros productos alimenticios	7.8	10.0	7.4	5	12	8	1
Materias primas	1.6	1.7	1.5	9	19	19	10
Combustibles y productos de las industrias extractivas	7.5	5.3	7.1	19	25	45	47
Menas y minerales	0.6	0.4	0.6	20	23	35	53
Combustibles	5.9	4.0	5.6	20	29	52	50
Metales no ferrosos	1.0	0.9	0.9	13	14	22	27
Manufacturas	86.7	81.5	82.4	12	22	18	13
Hierro y acero	3.2	2.2	3.1	19	19	27	19
Productos químicos	12.5	11.8	11.9	12	18	19	9
Productos farmacéuticos	4.2	3.9	4.0	13	18	18	8
Otros productos químicos	8.2	8.0	7.8	11	17	20	10
Otras semimanufacturas	7.9	7.6	7.5	12	25	19	3
Maquinaria y equipo de transporte	51.0	46.4	48.5	13	25	19	19
Equipo para oficina y de telecomunicaciones	9.6	9.1	9.1	12	20	27	27
Máquinas de procesamiento automàtico de datos, etc.	3.3	3.0	3.1	13	13	23	24
Equipo para telecomunicaciones	5.5	5.2	5.3	12	23	30	33
Circuitos electrònicos integrados	0.7	1.0	0.7	5	37	27	1
Equipos de transporte	20.4	17.6	19.4	14	31	13	33
Productos de la industria del automóvil	11.0	8.6	10.5	16	21	21	11
Otros equipos de transporte	9.3	9.0	8.9	12	50	2	71
Otra maquinaria	21.1	19.7	20.0	12	23	20	5
Textiles	3.9	5.3	3.7	4	12	7	-7
Prendas de vestir	1.4	1.6	1.3	8	8	-1	22
Otras manufacturas	6.8	6.5	6.5	12	13	22	6
Enseres y efectos personales	1.2	1.0	1.1	13	5	14	26
Instrumentos científicos y de control	2.3	1.9	2.2	15	16	29	5
Artìculos manufacturados diversos	3.4	3.6	3.2	10	13	19	1

Nota: La Unión Europea (25) suministró el 44 por ciento de las importaciones de mercancías de los países de África en 2005.

Cuadro III.57

Importaciones de mercancías de la Unión Europea (25) procedentes de África, por productos, 2005

(Miles de millones de dólares y porcentajes)

	Valor	Parte		Variación porcentual anual			
	2005	2000	2005	2000-05	2003	2004	2005
Importaciones totales de mercancías	128.3	100.0	100.0	12	20	15	24
Productos agrícolas	17.1	15.4	13.3	8	31	8	2
Productos alimenticios	13.7	11.7	10.7	10	36	7	2
Pescado	3.2	2.9	2.5	9	27	4	4
Materias primas	3.4	3.7	2.6	4	10	13	2
Combustibles y productos de las industrias extractivas	72.2	51.8	56.3	13	16	21	42
Combustibles	65.4	46.0	51.0	14	19	20	45
Menas y minerales	3.5	3.1	2.7	9	-1	29	18
Metales no ferrosos	3.3	2.6	2.6	11	-1	37	23
Manufacturas	37.3	29.7	29.1	11	18	15	13
Otras semimanufacturas	9.2	7.7	7.2	10	8	19	16
Prendas de vestir	7.2	7.9	5.6	4	16	7	-7
Pro mémoria:							
Algodón (CUCI Rev.3, 263)	0.2	0.6	0.2	-13	-2	-12	-25
Flores y follaje cortados (CUCI Rev.3, 2927) a	0.5	0.4	0.4	14	21	14	...
Diamantes (excp los diamantes industriales) (CUCI Rev.3, 6672) a	5.8	6.1	5.7	6	49	18	...
Oro no monetario excp. concentrados de oro (CUCI Rev.3, 971)	1.3	3.0	1.0	-10	1	-27	-39

a Las cifras no corresponden a 2005 sino a 2004.

Nota: La Unión Europea (25) absorbió el 34 por ciento de las exportaciones de mercancías de los países de África en 2005.

7. Oriente Medio

Cuadro III.58

Comercio de mercancías del Oriente Medio, 2005

(Miles de millones de dólares y porcentajes)

	Exportaciones	Importaciones
Valor	538	322
Parte correspondiente en el comercio mundial de mercancías	5.3	3.1
Variación porcentual anual		
1980-85	-14	-3
1985-90	6	3
1990-95	1	6
1995-00	12	5
2000-05	15	14
2003	22	14
2004	32	31
2005	35	17

Cuadro III.59

Comercio de mercancías del Oriente Medio, por regiones y por grandes grupos de productos, 2005

(Miles de millones de dólares y porcentajes)

	Valor	Parte en las	
	Exporta-ciones	Exporta-ciones	Importa-ciones
Mundo	538	100.0	100.0
Región			
América del Norte	66	12.3	10.6
América del Sur y Central	3	0.6	2.0
Europa	87	16.1	38.0
CEI	3	0.6	3.3
Africa	15	2.9	1.6
Oriente Medio	54	10.1	16.9
Asia	281	52.2	27.7
Grupo de productos			
Productos agrícolas	12	2.3	10.0
Combustibles y productos de las industrias extractivas	382	70.9	7.7
Manufacturas	135	25.2	80.0

Nota: Las partes porcentuales correspondientes a las importaciones se han obtenido de la matriz de la Secretaría para el comercio mundial de mercancías por productos y regiones.

Gráfico III.15

Comercio de mercancías del Oriente Medio, 1995-05

(Miles de millones de dólares)

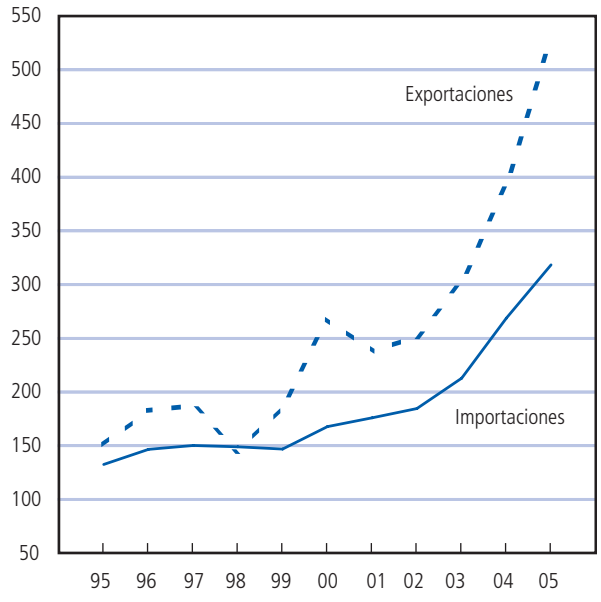

Gráfico III.16

Parte correspondiente al Oriente Medio en el comercio mundial de mercancías, 1995-05

(En porcentaje del valor)

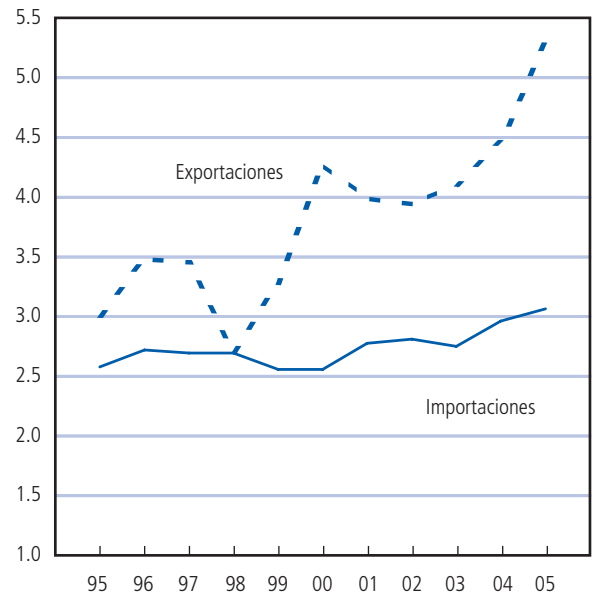

Cuadro III.60

Exportaciones de mercancías del Oriente Medio, por grandes grupos de productos y por principales destinos, 2005

(Miles de millones de dólares y porcentajes)

	Valor	Parte		Variación porcentual anual			
	2005	2000	2005	2000-05	2003	2004	2005
Total de mercancías							
Mundo	538.0	100.0	100.0	15	22	32	35
Asia	280.8	46.7	52.2	18	31	33	42
Europa	86.9	18.4	16.1	12	21	32	36
América del Norte	66.3	14.5	12.3	11	24	29	21
Oriente Medio-(intrarregional)	54.2	8.3	10.1	19	16	29	24
Combustibles y productos de las industrias extractivas							
Mundo	381.6	100.0	100.0	14	25	33	39
Asia	248.4	57.3	65.1	17	32	31	44
Europa	56.9	17.5	14.9	10	25	35	37
América del Norte	43.1	12.1	11.3	13	38	35	19
Manufacturas							
Mundo	135.4	100.0	100.0	17	14	30	25
Oriente Medio (intrarregional)	38.6	23.0	28.5	22	20	30	19
Europa	26.6	20.5	19.7	16	10	35	38
Asia	26.2	17.7	19.4	19	17	41	21
América del Norte	22.3	23.3	16.4	9	5	17	26
Productos agrícolas							
Mundo	12.4	100.0	100.0	13	10	16	16

Cuadro III.61

Exportaciones de mercancías del Oriente Medio, por destino, 2005

(Miles de millones de dólares y porcentajes)

	Valor	Parte		Variación porcentual anual			
	2005	2000	2005	2000-05	2003	2004	2005
Mundo	538.0	100.0	100.0	15	22	32	35
Asia	280.8	46.7	52.2	18	31	33	42
Japón	78.7	13.6	14.6	17	29	24	40
China	27.5	3.3	5.1	25	63	51	43
Otros países de Asia	174.6	29.9	32.5	17	28	35	42
Europa	86.9	18.4	16.1	12	21	32	36
Unión Europea (25)	77.7	16.8	14.4	12	23	33	37
América del Norte	66.3	14.5	12.3	11	24	29	21
Intra-Oriente Medio	54.2	8.3	10.1	19	16	29	24
Africa	15.5	3.7	2.9	9	18	39	24
América del Sur y Central	3.1	0.7	0.6	11	-32	43	7
Comunidad de Estados Independientes (CEI)	3.1	0.5	0.6	20	27	20	42
Comercio interregional	455.6	84.5	84.7	15	26	32	36

Cuadro III.62

Importaciones de combustibles de determinadas regiones y economías procedentes del Oriente Medio, 2000 y 2005

(Miles de millones de dólares y porcentajes)

	Valor		Variación porcentual anual			
	2000	2005	2000-05	2003	2004	2005
Asia	111.5	244.6	17	32	31	44
Japón	34.9	76.0	17	30	24	41
Corea, República de	24.4	45.0	13	30	24	44
India	8.7	30.4	28	26	40	65
China	7.9	22.8	23	67	51	47
Singapur	10.4	18.2	12	...	...	...
Taipei Chino	5.4	17.1	26	52	32	43
Tailandia	5.5	13.6	20	...	48	45
Pakistán	3.5	4.9	7	10	15	36
Indonesia	2.3	4.1	12	15	-16	128
América del Norte	23.7	42.9	13	39	35	19
Estados Unidos	23.1	41.5	12	40	35	19
Canadá a	1.1	2.5	18	30	17	40
Europa	33.8	55.8	11	26	35	38
Unión Europea (25)	31.6	51.2	10	24	37	37
Turquía b	2.2	3.7	...	47	19	...

a Importaciones f.o.b.
b Las cifras no corresponden a 2005 sino a 2004.

Cuadro III.63

Principales exportadores e importadores de mercancías del Oriente Medio, 2005

(Miles de millones de dólares y porcentajes)

	Valor	Parte				Variación porcentual anual			
	2005	1980	1990	2000	2005	2000-05	2003	2004	2005
Exportadores									
Oriente Medio	538.0	100.0	100.0	100.0	100.0	15	22	32	35
Arabia Saudita		51.4	32.1	28.9	33.7	19	29	35	44
Emiratos Árabes Unidos	115.5	10.4	17.0	18.6	21.5	18	29	35	27
Irán, Rep. Islámica del	56.3	5.8	14.0	10.7	10.5	14	38	24	35
Kuwait	45.0	9.3	5.1	7.3	8.4	18	35	38	57
Israel	42.7	2.6	8.7	11.7	7.9	6	8	22	10
Qatar	25.8	2.7	2.8	4.3	4.8	17	22	40	38
Iraq	24.1	12.4	8.9	7.7	4.5	3	-21	83	35
Omán	18.7	1.8	4.0	4.2	3.5	11	4	14	40
Bahrein	9.9	1.7	2.7	2.3	1.8	10	14	13	31
Yemen	6.4	0.4	0.5	1.5	1.2	9	7	19	36
Importadores									
Oriente Medio	322.1	100.0	100.0	100.0	100.0	14	14	31	17
Emiratos Árabes Unidos	80.7	8.6	11.1	20.9	25.1	18	22	38	12
Arabia Saudita	59.4	29.7	23.8	18.1	18.4	14	14	21	33
Israel	47.1	9.6	16.6	22.5	14.6	5	2	18	10
Irán, Rep. Islámica del	35.9	12.1	20.1	8.3	11.1	21	20	29	12
Iraq	23.4	13.7	7.6	8.0	7.3	12	1	114	10
Kuwait	16.3	6.4	3.9	4.3	5.1	18	22	15	29
Jordania	10.5	2.4	2.6	2.7	3.3	18	13	42	29
Qatar	10.1	1.4	1.7	1.9	3.1	25	21	23	68
Líbano	9.6	3.6	2.5	3.7	3.0	9	12	31	0
Omán	9.0	1.7	2.8	3.1	2.8	12	8	29	2

Nota: Las cifras recientes de algunos países y territorios son estimaciones de la Secretaría.

8. Asia

Cuadro III.64

Comercio de mercancías de Asia, 2005

(Miles de millones de dólares y porcentajes)

	Exportaciones	Importaciones
Valor	2779	2599
Parte correspondiente en el comercio mundial de mercancías	27.4	24.7
Variación porcentual anual		
Valor		
1980-85	5	2
1985-90	13	14
1990-95	12	12
1995-00	5	4
2000-05	11	12
2003	18	19
2004	25	27
2005	16	16
Volumen		
1980-85	7.5	5.0
1985-90	7.5	11.5
1990-95	7.5	10.5
1995-00	8.5	5.5
2000-05	8.5	8.0
2003	11.5	13.5
2004	14.5	14.5
2005	10.0	7.5

Cuadro III.65

Comercio de mercancías de Asia, por regiones y por grandes grupos de productos, 2005

(Miles de millones de dólares y porcentajes)

	Valor	Parte en las	
	Exportaciones	Exportaciones	Importaciones
Mundo	2779	100.0	100.0
Región			
América del Norte	608	21.9	11.1
América del Sur y Central	51	1.9	1.9
Europa	498	17.9	13.6
CEI	37	1.3	1.6
Africa	54	1.9	2.0
Oriente Medio	89	3.2	11.5
Asia	1424	51.2	58.3
Grupo de productos			
Productos agrícolas	154	5.6	7.5
Combustibles y productos de las industrias extractivas	253	9.1	22.9
Manufacturas	2308	83.1	67.2

Nota: Las partes porcentuales correspondientes a las importaciones se han obtenido de la matriz de la Secretaría para el comercio mundial de mercancías por productos y regiones.

Gráfico III.17

Comercio de mercancías de Asia, 1995-05

(Miles de millones de dólares)

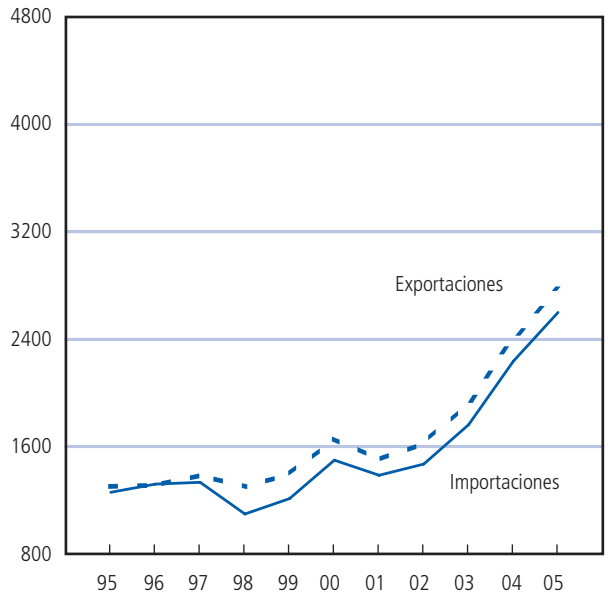

Gráfico III.18

Parte correspondiente a Asia en el comercio mundial de mercancías, 1995-05

(En porcentaje del valor)

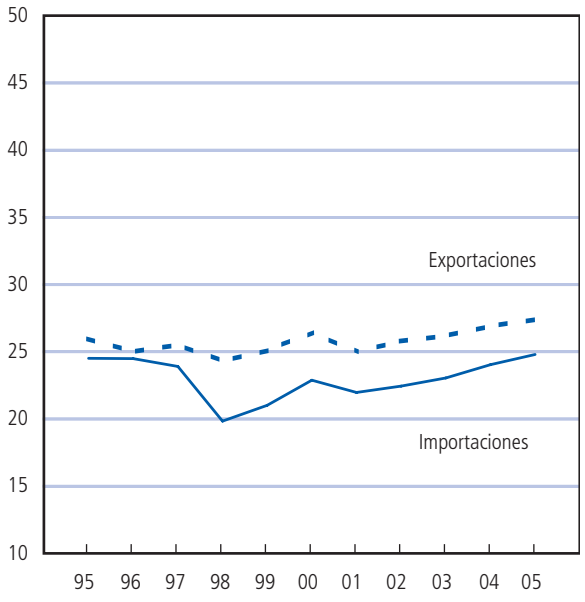

Cuadro III.66

Exportaciones de mercancías de Asia, por grandes grupos de productos y por principales destinos, 2005

(Miles de millones de dólares y porcentajes)

	Valor	Parte en el total de mercancías		Parte en los grupos de productos		Variación porcentual anual		
	2005	2000	2005	2000	2005	2000-05	2004	2005
Total de mercancías								
Mundo	2778.8	100.0	100.0	-	-	11	25	16
Asia (intrarregional)	1423.9	49.1	51.2	-	-	12	25	15
China	287.5	7.4	10.3	-	-	19	24	13
Japón	244.8	9.6	8.8	-	-	9	20	16
Otros países de Asia	891.6	32.1	32.1	-	-	11	28	16
América del Norte	607.5	26.3	21.9	-	-	7	20	14
Europa	498.5	17.6	17.9	-	-	11	26	15
Unión Europea (25)	466.9	16.6	16.8	-	-	11	25	14
Otras regiones	248.9	7.0	9.0	-	-	16	33	26
Manufacturas								
Mundo	2308.0	84.2	83.1	100.0	100.0	11	25	14
Asia (intrarregional)	1090.1	38.2	39.2	45.4	47.2	11	25	12
China	238.6	6.2	8.6	7.4	10.3	18	22	10
Japón	163.1	6.3	5.9	7.4	7.1	9	24	11
Otros países de Asia	688.4	25.7	24.8	30.5	29.8	10	27	14
América del Norte	562.5	24.5	20.2	29.1	24.4	7	20	13
Europa	447.4	15.8	16.1	18.8	19.4	11	27	15
Unión Europea (25)	420.1	15.0	15.1	17.8	18.2	11	27	14
Otras regiones	207.9	5.7	7.5	6.7	9.0	17	34	27
Combustibles y productos de las industrias extractivas								
Mundo	252.6	7.6	9.1	100.0	100.0	15	33	38
Asia (intrarregional)	209.5	6.1	7.5	80.5	82.9	16	30	39
Japón	52.9	2.0	1.9	26.4	21.0	10	6	46
China	32.7	0.7	1.2	9.1	13.0	24	43	35
Otros países de Asia	123.8	3.4	4.5	45.1	49.0	17	40	36
Europa	16.5	0.5	0.6	6.6	6.5	15	39	29
Unión Europea (25)	15.6	0.5	0.6	6.3	6.2	15	39	29
América del Norte	14.2	0.5	0.5	6.9	5.6	10	49	37
Otras regiones	12.4	0.4	0.4	5.9	4.9	11	50	34
Productos agrícolas								
Mundo	154.4	6.1	5.6	100.0	100.0	9	19	8
Asia (intrarregional)	89.3	3.7	3.2	61.0	57.8	8	18	6
Japón	26.8	1.3	1.0	20.8	17.4	5	19	3
China	13.8	0.4	0.5	6.6	8.9	16	27	9
Otros países de Asia	48.6	2.1	1.7	33.6	31.5	7	15	7
Europa	24.3	0.9	0.9	15.5	15.7	9	17	11
Unión Europea (25)	22.5	0.9	0.8	14.6	14.6	9	18	9
América del Norte	22.4	0.9	0.8	13.9	14.5	10	20	9
Otras regiones	18.5	0.6	0.7	9.6	12.0	14	23	14

Cuadro III.67

Exportaciones de mercancías de Asia, por productos, 2005

(Miles de millones de dólares y porcentajes)

	Valor	Parte en las exportaciones de Asia		Parte en las exportaciones mundiales		Variación porcentual anual			
	2005	2000	2005	2000	2005	2000-05	2003	2004	2005
Exportaciones totales de mercancías	2778.8	100.0	100.0	26.4	27.4	11	18	25	16
Productos agrícolas	154.4	6.1	5.6	18.3	18.1	9	11	19	8
Productos alimenticios	120.0	4.7	4.3	17.9	17.6	9	10	19	7
Pescado	25.6	1.2	0.9	36.4	34.0	6	6	16	5
Otros productos alimenticios	94.4	3.5	3.4	15.3	15.5	10	11	19	8
Materias primas	34.5	1.4	1.2	19.8	20.5	8	14	19	11
Combustibles y productos de las industrias extractivas	252.6	7.6	9.1	14.5	14.4	15	21	33	38
Menas y minerales	40.6	1.0	1.5	25.4	27.3	19	23	42	39
Combustibles	171.0	5.2	6.2	12.9	12.2	15	22	28	43
Metales no ferrosos	41.1	1.3	1.5	17.5	20.6	13	15	45	18
Manufacturas	2308.0	84.2	83.1	29.7	31.6	11	19	25	14
Hierro y acero	84.2	2.2	3.0	24.9	26.5	19	28	55	22
Productos químicos	204.3	6.1	7.4	17.3	18.5	15	25	28	19
Productos farmacéuticos	16.8	0.5	0.6	8.1	6.2	14	17	17	25
Otros productos químicos	187.6	5.6	6.7	19.4	22.5	15	26	29	19
Otras semimanufacturas	162.4	5.6	5.8	20.5	22.8	12	14	25	19
Maquinaria y equipo de transporte	1350.6	51.2	48.6	32.2	35.1	10	19	25	12
Equipo para oficina y de telecomunicaciones	700.1	27.5	25.2	47.2	54.9	9	19	24	12
Máquinas de procesamiento automàtico de datos, etc.	250.5	10.7	9.0	47.7	53.9	7	15	19	10
Equipo para telecomunicaciones	221.7	6.2	8.0	35.8	47.7	17	27	34	17
Circuitos electrònicos integrados	227.9	10.6	8.2	57.2	66.0	5	19	22	8
Equipos de transporte	284.8	10.2	10.2	20.3	21.9	11	17	21	13
Productos de la industria del automóvil	194.7	6.9	7.0	19.8	21.3	11	17	20	12
Otros equipos de transporte	90.1	3.3	3.2	21.3	23.2	11	17	23	15
Otra maquinaria	365.7	13.4	13.2	26.7	28.7	10	21	30	14
Textiles	94.8	4.2	3.4	44.2	46.7	6	13	13	11
Prendas de vestir	131.5	5.5	4.7	46.4	47.7	7	14	13	10
Otras manufacturas	280.1	9.5	10.1	29.6	33.0	12	20	26	18
Enseres y efectos personales	64.9	2.2	2.3	31.4	36.2	12	16	23	19
Instrumentos científicos y de control	69.0	1.6	2.5	22.4	32.7	21	43	50	27
Artìculos manufacturados diversos	146.2	5.8	5.3	31.8	31.9	9	16	19	13

Cuadro III.68

Exportaciones de mercancías de Asia, por destino, 2005

(Miles de millones de dólares y porcentajes)

	Valor	Parte		Variación porcentual anual			
	2005	2000	2005	2000-05	2003	2004	2005
Mundo	2778.8	100.0	100.0	11	18	25	16
Intra-Asia	1423.9	49.1	51.2	12	22	25	15
China	287.5	7.4	10.3	19	35	24	13
Japón	244.8	9.6	8.8	9	17	20	16
Australia y Nueva Zelandia	76.9	2.4	2.8	14	24	26	15
Otros países de Asia	814.7	29.7	29.3	11	19	28	16
América del Norte	607.5	26.3	21.9	7	8	20	14
Estados Unidos	547.8	24.1	19.7	6	8	19	13
Otros países del América del Norte	59.7	2.2	2.1	11	7	29	16
Europa	498.5	17.6	17.9	11	25	26	15
Unión Europea (25)	466.9	16.6	16.8	11	24	25	14
Otros países de Europa	31.6	1.0	1.1	14	46	28	21
Oriente Medio	89.0	2.5	3.2	16	20	24	19
Africa	54.1	1.3	1.9	19	25	40	22
Sudáfrica	14.9	0.4	0.5	18	32	47	25
Otros países de Africa	39.3	1.0	1.4	20	22	38	21
América del Sur y Central	51.5	1.7	1.9	12	6	40	32
Brasil	15.0	0.5	0.5	13	7	53	35
Otros países del América del Sur y Central	36.5	1.3	1.3	12	6	35	31
Comunidad de Estados Independientes (CEI)	36.9	0.5	1.3	37	66	46	46
Rusia, Federación de	25.0	0.3	0.9	36	58	48	44
Otros CEI (CEI11)	11.9	0.1	0.4	41	84	41	51
Comercio interregional	1337.5	50.0	48.1	10	16	24	16

Cuadro III.69

Principales exportadores e importadores de mercancías de Asia, 2005

(Miles de millones de dólares y porcentajes)

	Valor	Parte		Variación porcentual anual							
				Valor				Volumen			
	2005	2000	2005	2000-05	2003	2004	2005	2000-05	2003	2004	2005
Exportadores											
Asia	2778.8	100.0	100.0	11	18	25	16	8.5	11.5	14.5	10.0
China	762.0	15.0	27.4	25	35	35	28	...	...	...	...
Japón	594.9	28.9	21.4	4	13	20	5	2.5	5.0	10.5	0.5
Hong Kong, China	292.1	...	...	8	13	16	10	8.5	15.0	14.5	8.5
exportaciones locales	20.1	1.4	0.7	-3	7	2	0	-2.5	8.5	-1.5	-2.5
reexportaciones	272.1	...	...	9	14	17	11	9.5	15.5	16.5	9.5
Corea, República de	284.4	10.4	10.2	11	19	31	12	12.5	17.0	22.5	9.0
Singapur	229.6	8.3	8.3	8	15	24	16	9.5	16.0	20.0	12.0
exportaciones locales	124.5	4.7	4.5	8	19	23	17	9.0	22.5	18.0	11.0
reexportaciones	105.1	3.6	3.8	9	10	25	14	10.0	9.5	23.0	13.5
Taipei Chino	197.8	9.1	7.1	5	11	21	8	1.5	3.5	7.5	4.0
Malasia	140.9	5.9	5.1	7	11	21	11	...	...	...	...
Tailandia	110.1	4.2	4.0	10	18	20	14	4.5	8.0	7.0	4.0
Australia	105.8	3.9	3.8	11	8	23	22	2.0	-1.5	4.5	3.5
India	95.1	2.6	3.4	18	16	32	26	...	2.5	...	...
Indonesia	86.2	3.9	3.1	6	8	10	22	...	...	...	...
Filipinas	41.3	2.4	1.5	1	3	10	4	...	-1.0	...	...
Viet Nam	31.6	0.9	1.1	17	22	27	23	...	...	...	...
Nueva Zelandia	21.7	0.8	0.8	10	15	23	7	3.5	2.5	6.5	-0.5
Pakistán	15.9	0.5	0.6	12	20	12	19	...	12.5	5.0	...
Importadores											
Asia	2598.9	100.0	100.0	12	19	27	16	8.0	13.5	14.5	7.5
China	660.0	15.0	25.4	24	40	36	18	...	...	...	...
Japón	514.9	25.3	19.8	6	14	19	13	3.5	7.0	7.0	2.5
Hong Kong, China	300.2	...	...	7	12	17	10	7.5	12.5	13.5	7.0
importaciones definitivas	28.1	2.3	1.1	-4	-1	13	3	...	...	...	...
Corea, República de	261.2	10.7	10.1	10	18	26	16	7.0	7.5	12.0	6.5
Singapur	200.0	9.0	7.7	7	10	27	15	5.0	6.5	22.0	9.5
importaciones definitivas	94.9	5.0	3.7	5	9	30	16				
Taipei Chino	182.6	9.4	7.0	5	13	32	8	4.0	6.5	15.5	2.5
India	134.8	3.4	5.2	21	26	37	39	...	21.0	...	...
Australia	125.3	4.8	4.8	12	23	23	15	8.5	11.5	14.5	9.0
Tailandia	118.2	4.1	4.5	14	17	25	25	6.0	12.0	10.0	8.0
Malasia	114.6	5.5	4.4	7	4	26	9	...	...	...	...
Indonesia	69.5	2.9	2.7	10	10	30	27	...	...	...	...
Filipinas	47.4	2.5	1.8	5	3	9	8	...	-1.0	...	...
Viet Nam	36.5	1.0	1.4	18	31	25	17	...	...	...	...
Nueva Zelandia	26.2	0.9	1.0	13.5	23.3	25.0	13.1	8.5	11.0	15.0	6.0
Pakistán	25.3	0.7	1.0	18.5	16.1	37.7	41.1	...	1.5	22.5	...
Pro memoria:											
ASEAN											
Exportaciones	652.9	26.1	23.5	9	17	20	15	...	...	...	...
Importaciones	594.3	25.4	22.9	9	12	25	16	...	...	...	...
SAPTA											
Exportaciones	127.9	3.9	4.6	15	16	27	23	...	...	...	...
Importaciones	185.8	5.4	7.1	18	23	33	34	...	...	...	...

Cuadro III.70

Comercio de mercancías del Japón, por regiones y por economías, 2005

(Miles de millones de dólares y porcentajes)

Destino	Exportaciones					Origen	Importaciones				
	Valor	Parte		Variación porcentual anual			Valor	Parte		Variación porcentual anual	
	2005	2000	2005	2004	2005		2005	2000	2005	2004	2005
Región						Región					
Mundo	594.9	100.0	100.0	20	5	Mundo	514.9	100.0	100.0	19	13
Asia	303.5	43.3	51.0	25	5	Asia	256.4	46.4	49.8	21	13
América del Norte	151.7	32.7	25.5	11	6	Oriente Medio	87.5	13.0	17.0	22	40
Europa	93.5	17.8	15.7	18	-1	América del Norte	76.7	22.0	14.9	7	3
Oriente Medio	16.5	2.0	2.8	12	14	Europa	65.5	13.9	12.7	16	2
América del Sur y Central	9.4	1.7	1.6	26	15	América del Sur y Central	12.1	2.2	2.4	36	16
África	7.0	0.9	1.2	36	6	África	9.9	1.3	1.9	34	14
CEI	5.2	0.2	0.9	72	38	CEI	6.8	1.3	1.3	34	10
Economía						Economía					
Estados Unidos	135.9	30.0	22.9	9	6	China	108.5	14.5	21.1	25	15
Unión Europea (25)	87.6	16.8	14.7	18	-2	Estados Unidos	65.3	19.1	12.7	6	3
China	80.1	6.3	13.5	29	8	Unión Europea (25)	58.6	12.5	11.4	16	1
Corea, República de	46.6	6.4	7.8	27	5	Arabia Saudita	28.7	3.7	5.6	26	56
Taipei Chino	43.6	7.5	7.3	34	4	Emiratos Árabes Unidos	25.3	3.9	4.9	28	38
Total de las 5 economías anteriores	393.8	67.1	66.2	19	4	Total de las 5 economías anteriores	286.4	53.8	55.6	18	13
Hong Kong, China	36.0	5.7	6.0	19	1	Australia	24.5	3.9	4.8	29	26
Tailandia	22.5	2.8	3.8	26	11	Corea, República de	24.4	5.4	4.7	23	11
Singapur	18.4	4.3	3.1	21	2	Indonesia	20.8	4.3	4.0	14	11
Malasia	12.5	2.9	2.1	12	0	Taipei Chino	18.1	4.7	3.5	17	8
Australia	12.4	1.8	2.1	19	5	Tailandia	15.6	2.8	3.0	19	10
Indonesia	9.2	1.6	1.5	26	1	Malasia	14.7	3.8	2.8	12	4
Filipinas	9.1	2.1	1.5	6	-6	Qatar	10.7	1.5	2.1	21	35
Canadá	8.8	1.6	1.5	3	15	Irán, Rep. Islámica del	10.3	1.4	2.0	11	25
Panamá	7.4	1.3	1.2	11	21	Canadá	8.9	2.3	1.7	12	6
México	6.9	1.1	1.2	42	33	Filipinas	7.7	1.9	1.5	17	-7
Emiratos Árabes Unidos	4.8	0.5	0.8	27	5	Kuwait	7.6	1.3	1.5	26	33
Rusia, Federación de	4.5	0.1	0.8	77	44	Singapur	6.7	1.7	1.3	16	6
Arabia Saudita	4.2	0.6	0.7	-1	14	Rusia, Federación de	6.2	1.2	1.2	35	8
Viet Nam	3.6	0.4	0.6	21	13	Sudáfrica	5.5	0.8	1.1	28	20
India	3.5	0.5	0.6	27	16	Chile	5.1	0.7	1.0	59	22
Sudáfrica	3.3	0.4	0.6	43	13	Suiza	5.0	0.9	1.0	25	5
Brasil	2.7	0.5	0.5	25	16	Viet Nam	4.5	0.7	0.9	25	18
Nueva Zelandia	2.4	0.3	0.4	26	7	Brasil	4.4	0.8	0.9	27	21
Turquía	2.2	0.3	0.4	37	14	India	3.2	0.7	0.6	20	22
Suiza	2.2	0.4	0.4	12	-2	Omán	2.7	0.5	0.5	-36	68
Pakistán	1.5	0.1	0.3	37	22	México	2.5	0.6	0.5	22	16
Omán	1.4	0.2	0.2	20	20	Nueva Zelandia	2.5	0.6	0.5	20	2
Irán, Rep. Islámica del	1.3	0.1	0.2	0	19	Brunei Darussalam	2.3	0.4	0.4	3	21
Israel	1.2	0.3	0.2	37	5	Sudán	1.8	0.1	0.4	151	42
Kuwait	1.2	0.1	0.2	-11	27	Hong Kong, China	1.6	0.4	0.3	21	-3
Total de las 30 economías anteriores	577.0	97.2	97.0	-	-	Total de las 30 economías anteriores	503.8	97.4	97.8	-	-

Cuadro III.71

Exportaciones de mercancías de los Estados Unidos, la Unión Europea (25) y el Japón destinadas a China, por grandes grupos de productos, 2005

(Miles de millones de dólares y porcentajes)

	Valor	Parte en las exportaciones				Variación porcentual anual			
		total de mercancías de la economía		de la economía, por groupos de productos					
	2005	2000	2005	2000	2005	2000-05	2003	2004	2005
Estados Unidos									
Exportaciones totales de mercancías	41.8	100.0	100.0	2.1	4.6	21	29	22	20
Productos agrícolas	7.5	14.7	17.8	3.3	9.0	26	113	17	3
Productos alimenticios	3.4	9.3	8.2	2.8	5.5	18	154	-1	-8
Combustibles y productos de las industrias extractivas	4.6	6.3	11.0	3.7	9.1	35	60	39	61
Manufacturas	29.0	77.6	69.4	1.9	4.0	18	13	22	19
Productos químicos	5.1	14.3	12.1	2.8	4.2	17	22	31	7
Otras semimanufacturas	1.4	4.9	3.4	1.7	2.6	12	10	33	8
Maquinaria y equipo de transporte	18.7	49.6	44.6	2.0	4.3	18	7	20	24
Equipo para oficina y de telecomunicaciones	6.5	19.8	15.6	2.1	5.2	15	20	15	20
Equipos de transporte	5.7	12.2	13.6	1.7	3.8	23	-18	-10	100
Productos de la industria del automóvil	1.0	1.3	2.3	0.3	1.1	36	73	18	45
Otros equipos de transporte	4.7	10.9	11.3	3.4	7.3	22	-26	-16	116
Otra maquinaria	6.5	17.7	15.5	2.1	4.1	18	16	44	-4
Textiles	0.4	0.7	0.9	1.1	2.9	25	35	15	25
Prendas de vestir	0.0	0.0	0.1	0.1	0.8	39	-33	72	32
Otras manufacturas	3.0	7.6	7.3	1.5	3.2	20	18	30	15
Enseres y efectos personales	0.1	0.6	0.3	1.6	2.0	4	4	0	29
Instrumentos científicos y de control	1.7	3.6	4.1	1.8	4.4	24	25	34	9
Artículos manufacturados diversos	1.2	3.3	2.9	1.3	2.4	17	10	28	22
Unión Europea (25)									
Exportaciones totales de mercancías	63.6	100.0	100.0	1.0	1.6	22	41	30	9
Productos agrícolas	2.8	5.2	4.4	0.5	0.8	19	34	43	27
Productos alimenticios	1.0	2.0	1.6	0.3	0.3	16	28	30	27
Combustibles y productos de las industrias extractivas	3.5	3.7	5.5	0.6	1.1	32	37	59	40
Manufacturas	56.6	89.8	88.9	1.0	1.7	22	42	28	6
Productos químicos	6.4	9.6	10.1	0.7	1.1	24	35	30	17
Otras semimanufacturas	3.6	7.2	5.7	0.8	1.0	17	35	20	0
Maquinaria y equipo de transporte	37.9	64.3	59.6	1.4	2.3	21	42	30	1
Equipo para oficina y de telecomunicaciones	5.3	20.3	8.4	1.7	1.5	2	25	36	-2
Equipos de transporte	9.6	11.1	15.0	0.6	1.4	30	63	12	10
Productos de la industria del automóvil	3.9	5.4	6.1	0.4	0.8	25	84	-11	-14
Otros equipos de transporte	5.7	5.7	8.9	1.1	3.0	34	35	56	36
Otra maquinaria	23.0	32.8	36.2	2.0	3.9	25	38	36	-2
Textiles	0.7	1.2	1.0	0.5	1.0	19	28	27	13
Prendas de vestir	0.9	0.2	1.4	0.1	1.1	81	27	33	652
Otras manufacturas	4.0	5.5	6.3	0.6	1.1	26	36	35	4
Enseres y efectos personales	0.4	0.5	0.7	0.2	0.5	31	89	1	23
Instrumentos científicos y de control	2.1	2.6	3.4	1.3	2.6	29	46	30	10
Artículos manufacturados diversos	1.4	2.4	2.3	0.4	0.7	21	13	55	-7
Japón									
Exportaciones totales de mercancías	98.4	100.0	100.0	8.9	16.5	18	39	28	6
Productos agrícolas	1.5	2.0	1.5	19.1	25.0	12	11	17	24
Productos alimenticios	0.3	0.6	0.3	12.1	10.4	3	12	8	30
Combustibles y productos de las industrias extractivas	4.7	3.4	4.8	19.6	31.5	26	19	55	39
Manufacturas	92.0	94.3	93.5	8.9	16.8	18	40	27	4
Productos químicos	12.7	12.8	12.9	15.5	24.1	18	31	37	15
Otras semimanufacturas	4.1	4.5	4.1	9.6	15.9	16	36	31	8
Maquinaria y equipo de transporte	55.0	54.8	55.9	7.1	14.4	19	43	24	1
Equipo para oficina y de telecomunicaciones	21.3	22.8	21.6	9.0	21.7	17	45	15	0
Equipos de transporte	6.0	5.0	6.1	1.9	3.9	23	50	22	-9
Productos de la industria del automóvil	4.8	3.6	4.9	1.7	3.9	26	52	19	-6
Otros equipos de transporte	1.2	1.4	1.3	2.3	3.7	15	42	33	-17
Otra maquinaria	27.7	27.0	28.2	10.7	21.8	19	40	33	4
Textiles	3.1	6.9	3.2	41.6	45.5	1	13	15	-4
Prendas de vestir	0.2	0.5	0.2	40.9	31.8	-6	-12	-12	-16
Otras manufacturas	10.6	7.7	10.8	7.7	20.4	26	69	34	10
Enseres y efectos personales	0.2	0.0	0.2	3.7	20.4	55	157	57	19
Instrumentos científicos y de control	5.6	3.0	5.7	8.5	28.5	35	96	29	7
Artículos manufacturados diversos	4.8	4.7	4.9	7.4	15.3	19	41	39	12

Nota: Las cifras correspondientes a las exportaciones por regiones y por principales interlocutores comerciales se han obtenido de la matriz de la Secretaría para el comercio mundial de mercancías por regiones (véanse el cuadro A2 del Apéndice). Las Notas Técnicas contienen informaciones detalladas.

Cuadro III.72

Importaciones de mercancías de los Estados Unidos, la Unión Europea (25) y el Japón procedentes de China, por grandes grupos de productos, 2005

(Miles de millones de dólares y porcentajes)

	Valor	Parte en las importaciones				Variación porcentual anual			
		total de mercancías de la economía		de la economía, por grupos de productos					
	2005	2000	2005	2000	2005	2000-05	2003	2004	2005
Estados Unidos									
Importaciones totales de mercancías	259.8	100.0	100.0	8.6	15.0	19	22	29	23
Productos agrícolas	4.2	1.5	1.6	2.3	4.4	21	32	22	21
Productos alimenticios	3.1	1.1	1.2	2.3	4.3	22	33	18	17
Combustibles y productos de las industrias extractivas	2.6	1.3	1.0	0.8	0.8	13	11	93	24
Manufacturas	250.1	96.1	96.3	10.7	20.2	19	22	29	23
Productos químicos	5.6	1.8	2.2	2.6	4.3	23	26	24	38
Otras semimanufacturas	21.6	7.9	8.3	10.1	18.2	21	20	28	24
Maquinaria y equipo de transporte	113.4	34.1	43.6	6.5	17.1	25	32	42	26
Equipo para oficina y de telecomunicaciones	80.2	21.0	30.9	10.5	34.4	29	37	47	27
Máquinas de procesamiento automàtico de datos, etc.	43.3	10.6	16.7	12.1	43.1	31	54	50	18
Equipo para telecomunicaciones	35.0	9.6	13.5	14.4	33.1	28	19	43	40
Circuitos electrònicos integrados	1.9	0.7	0.7	1.6	6.9	18	15	53	31
Textiles	6.1	1.8	2.3	12.2	26.9	26	35	27	32
Prendas de vestir	21.1	8.3	8.1	13.3	26.4	19	19	20	47
Otras manufacturas	79.8	41.6	30.7	31.4	41.5	12	14	15	14
Enseres y efectos personales	33.9	16.2	13.1	42.4	56.8	14	15	17	16
Instrumentos científicos y de control	2.6	1.0	1.0	4.9	8.5	19	28	31	14
Artìculos manufacturados diversos	43.2	24.4	16.6	33.2	42.5	10	12	13	12
Unión Europea (25)									
Importaciones totales de mercancías	195.8	100.0	100.0	2.7	4.7	23	41	33	24
Productos agrícolas	4.5	3.6	2.3	1.0	1.1	13	29	21	25
Productos alimenticios	3.1	2.3	1.6	0.8	0.9	14	34	16	25
Combustibles y productos de las industrias extractivas	3.1	1.9	1.6	0.4	0.5	20	43	72	-1
Manufacturas	187.6	94.3	95.8	3.3	6.2	24	41	32	24
Productos químicos	6.3	3.8	3.2	1.0	1.2	20	37	17	26
Otras semimanufacturas	15.5	7.7	7.9	2.6	4.9	24	33	38	30
Maquinaria y equipo de transporte	91.3	37.4	46.7	2.5	6.0	29	54	41	19
Equipo para oficina y de telecomunicaciones	61.2	21.2	31.3	4.2	13.8	33	61	41	22
Máquinas de procesamiento automàtico de datos, etc.	31.6	11.1	16.2	5.0	16.2	33	64	38	21
Equipo para telecomunicaciones	26.7	9.2	13.7	5.5	14.8	33	56	44	25
Circuitos electrònicos integrados	2.8	0.9	1.4	0.8	4.1	37	70	52	13
Textiles	4.9	2.8	2.5	3.5	7.5	20	32	29	25
Prendas de vestir	23.0	12.4	11.8	10.3	17.9	22	27	22	43
Otras manufacturas	44.8	29.6	22.9	8.7	12.0	17	31	20	23
Enseres y efectos personales	15.6	8.3	8.0	10.2	16.8	22	34	32	36
Instrumentos científicos y de control	2.2	1.0	1.1	1.5	3.0	25	20	29	37
Artìculos manufacturados diversos	27.1	20.3	13.8	10.6	13.0	14	31	15	16
Japón									
Importaciones totales de mercancías	108.4	100.0	100.0	14.5	21.1	14	22	25	15
Productos agrícolas	8.9	12.8	8.3	11.3	13.6	5	4	19	5
Productos alimenticios	8.0	10.8	7.4	12.3	14.9	6	4	21	7
Combustibles y productos de las industrias extractivas	5.7	5.9	5.2	3.3	3.5	12	33	38	8
Manufacturas	93.0	80.5	85.8	20.9	33.7	16	24	25	17
Productos químicos	4.2	2.9	3.8	6.1	11.0	21	27	35	39
Otras semimanufacturas	6.6	5.1	6.1	18.2	31.4	19	23	29	20
Maquinaria y equipo de transporte	40.7	23.6	37.5	12.2	30.7	26	35	32	20
Equipo para oficina y de telecomunicaciones	24.9	11.6	22.9	10.5	37.1	31	39	35	21
Máquinas de procesamiento automàtico de datos, etc.	14.3	5.5	13.2	11.0	51.5	36	53	30	19
Equipo para telecomunicaciones	8.9	5.1	8.2	20.8	49.2	26	22	37	25
Circuitos electrònicos integrados	1.8	1.1	1.6	3.0	8.2	24	25	82	16
Textiles	3.0	3.7	2.8	41.2	52.2	8	13	14	9
Prendas de vestir	18.2	26.7	16.8	74.7	80.9	4	13	13	4
Otras manufacturas	18.6	17.5	17.2	26.1	37.5	14	18	20	19
Enseres y efectos personales	6.9	7.8	6.4	44.1	56.0	10	12	15	13
Instrumentos científicos y de control	1.9	0.8	1.8	5.3	14.9	33	66	41	19
Artìculos manufacturados diversos	9.8	8.9	9.0	26.5	40.1	15	18	19	23

Cuadro III.73

Exportaciones de mercancías de los países de la ASEAN, por regiones, 1990-05

(Miles de millones de dólares y porcentajes)

Origen	Destino	ASEAN (10)	Las demás regiones			Mundo
			Total	Asia	Otras regiones	
Valor						
Filipinas	1990	0.59	7.52	2.59	4.93	8.12
	2000	5.46	34.32	13.20	21.12	39.78
	2004	6.84	32.84	17.83	15.01	39.68
	2005	7.15	34.11	18.53	15.58	41.26
Indonesia	1990	2.57	23.11	15.31	7.80	25.68
	2000	11.46	53.95	28.36	25.59	65.40
	2004	13.00	57.77	27.86	29.92	70.77
	2005	15.82	70.40	42.66	27.74	86.23
Malasia	1990	8.62	20.83	9.65	11.18	29.45
	2000	26.06	72.17	32.93	39.24	98.23
	2004	31.74	94.77	46.53	48.24	126.51
	2005	36.84	104.11	50.36	53.75	140.95
Singapur a	1990	13.57	39.16	15.16	24.00	52.73
	2000	41.53	96.27	45.00	51.27	137.80
	2004	62.32	136.32	56.16	80.16	198.64
	2005	71.93	157.72	90.48	67.24	229.65
Tailandia	1990	2.75	20.32	6.78	13.54	23.07
	2000	13.38	55.68	23.44	32.24	69.06
	2004	21.18	75.07	35.05	40.02	96.25
	2005	23.97	86.14	42.12	44.02	110.11
ASEAN (10)	1990	28.95	115.20	...	...	144.15
	2000	103.55	328.42	...	...	431.97
	2004	140.88	427.19	...	...	568.07
	2005	162.35	490.58	...	...	652.93
Parte						
Filipinas	2000	1.3	7.9	3.1	4.9	9.2
	2005	1.1	5.2	2.8	2.4	6.3
Indonesia	2000	2.7	12.5	6.6	5.9	15.1
	2005	2.4	10.8	6.5	4.2	13.2
Malasia	2000	6.0	16.7	7.6	9.1	22.7
	2005	5.6	15.9	7.7	8.2	21.6
Singapur a	2000	9.6	22.3	10.4	11.9	31.9
	2005	11.0	24.2	13.9	10.3	35.2
Tailandia	2000	3.1	12.9	5.4	7.5	16.0
	2005	3.7	13.2	6.5	6.7	16.9
ASEAN (10)	2000	24.0	76.0	...	...	100.0
	2005	24.9	75.1	...	...	100.0
Variación porcentual anual						
Filipinas	2000-05	6	0	7	-6	1
	2004	4	11	16	6	10
	2005	5	4	4	4	4
Indonesia	2000-05	7	5	9	2	6
	2004	21	8	-6	26	10
	2005	22	22	53	-7	22
Malasia	2000-05	7	8	9	6	7
	2004	22	20	21	20	21
	2005	16	10	8	11	11
Singapur a	2000-05	12	10	15	6	11
	2004	20	26	32	23	24
	2005	15	16	61	-16	16
Tailandia	2000-05	12	9	12	6	10
	2004	28	18	17	18	20
	2005	13	15	20	10	14
ASEAN (10)	2000-05	9	8	...	...	9
	2004	21	19	...	...	20
	2005	15	15	...	...	15

a Incluye importantes reexportaciones.

Cuadro III.74

Importaciones de mercancías de los países de la ASEAN, por regiones, 1990-05

(Miles de millones de dólares y porcentajes)

Destino	Origen	ASEAN (10)	Las demás regiones			Mundo
			Total	Asia	Otras regiones	
Valor						
Filipinas	1990	1.37	11.67	5.22	6.45	13.04
	2000	5.46	31.56	14.55	17.02	37.03
	2004	8.35	35.69	19.28	16.41	44.04
	2005	9.08	38.33	19.92	18.42	47.42
Indonesia	1990	1.88	19.96	10.12	9.83	21.84
	2000	8.44	35.16	11.81	23.35	43.60
	2004	13.05	41.83	14.51	27.32	54.88
	2005	20.52	48.97	18.11	30.87	69.50
Malasia	1990	5.65	23.61	12.12	11.49	29.26
	2000	19.72	62.24	33.73	28.51	81.96
	2004	25.21	80.07	44.46	35.61	105.28
	2005	28.25	86.35	47.59	38.76	114.60
Singapur a	1990	12.45	48.32	20.78	27.54	60.77
	2000	39.82	94.72	41.83	52.89	134.55
	2004	47.02	126.57	50.80	75.77	173.59
	2005	52.12	147.93	73.46	74.46	200.05
Tailandia	1990	4.37	28.68	15.82	12.86	33.05
	2000	10.31	51.62	26.88	24.73	61.92
	2004	16.99	77.42	43.51	33.91	94.41
	2005	22.99	95.20	52.43	42.76	118.19
ASEAN (10)	1990	26.31	136.02	...	...	162.33
	2000	89.49	291.18	...	...	380.67
	2004	120.35	390.26	...	...	510.60
	2005	144.21	450.12	...	...	594.33
Parte						
Filipinas	2000	1.4	8.3	3.8	4.5	9.7
	2005	1.5	6.4	3.4	3.1	8.0
Indonesia	2000	2.2	9.2	3.1	6.1	11.5
	2005	3.5	8.2	3.0	5.2	11.7
Malasia	2000	5.2	16.4	8.9	7.5	21.5
	2005	4.8	14.5	8.0	6.5	19.3
Singapur a	2000	10.5	24.9	11.0	13.9	35.3
	2005	8.8	24.9	12.4	12.5	33.7
Tailandia	2000	2.7	13.6	7.1	6.5	16.3
	2005	3.9	16.0	8.8	7.2	19.9
ASEAN (10)	2000	23.5	76.5	...	...	100.0
	2005	24.3	75.7	...	...	100.0
Variación porcentual anual						
Filipinas	2000-05	11	4	6	2	5
	2004	23	6	11	1	9
	2005	9	7	3	12	8
Indonesia	2000-05	19	7	9	6	10
	2004	30	30	42	24	30
	2005	57	17	25	13	27
Malasia	2000-05	7	7	7	6	7
	2004	25	27	28	25	26
	2005	12	8	7	9	9
Singapur a	2000-05	6	9	12	7	8
	2004	19	31	38	27	27
	2005	11	17	45	-2	15
Tailandia	2000-05	17	13	14	12	14
	2004	35	22	26	19	25
	2005	35	23	21	26	25
ASEAN (10)	2000-05	10	9	...	...	9
	2004	24	25	...	...	25
	2005	20	15	...	...	16

a Incluye importantes importaciones destinadas a la reexportación.

Cuadro III.75

Principales exportadores e importadores de servicios comerciales de Asia, 2005

(Miles de millones de dólares y porcentajes)

	Valor	Parte		Variación porcentual anual			
	2005	2000	2005	2000-05	2003	2004	2005
Exportadores							
Asia	525.3	100.0	100.0	11	10	26	14
Japón	107.9	23.7	20.5	8	8	25	14
China	73.9	9.7	14.1	20	18	34	19
Hong Kong, China	62.2	13.0	11.8	9	4	18	13
India	56.1	...	10.7	...	21	...	...
Singapur	45.1	9.5	8.6	9	12	19	10
Corea, República de	43.9	9.6	8.4	8	16	28	8
Australia	27.7	6.0	5.3	8	18	19	8
Taipei Chino	25.6	6.4	4.9	5	7	11	0
Tailandia	20.5	4.5	3.9	8	3	21	8
Malasia	19.0	4.5	3.6	7	-9	24	14
Macao, China a	8.8	1.1	1.7	...	18	44	...
Nueva Zelandia	8.2	1.4	1.6	14	25	19	7
Indonesia a	7.5	1.6	1.4	...	-21	...	...
Filipinas	4.5	1.1	0.8	6	-1	19	10
Viet Nam a	4.4	0.9	0.8	...	11	18	...
Importadores							
Asia	573.5	100.0	100.0	9	9	24	12
Japón	132.6	31.0	23.1	3	3	21	2
China	83.2	9.7	14.5	18	19	31	16
Corea, República de	57.7	9.0	10.1	12	11	24	17
India	52.2	...	9.1	...	23	...	...
Singapur	44.0	7.7	7.7	9	13	23	9
Hong Kong, China	32.4	6.7	5.6	6	1	19	5
Taipei Chino	31.4	6.9	5.5	4	4	20	5
Australia	28.9	5.0	5.0	10	18	26	9
Tailandia	27.5	4.2	4.8	12	9	27	20
Indonesia a	23.2	4.2	4.0	...	2	...	...
Malasia	21.6	4.5	3.8	5	7	8	15
Nueva Zelandia	7.8	1.2	1.4	12	20	24	14
Pakistán	7.2	...	1.3	28	48	...	...
Filipinas	5.8	1.4	1.0	2	-1	8	0
Viet Nam a	5.3	0.9	0.9	...	10	17	...

a Incluye estimaciones de la Secretaría.

Cuadro III.76

Comercio de servicios comerciales del Japón, 2005

(Miles de millones de dólares y porcentajes)

	Exportaciones			Importaciones		
	Valor	Parte		Valor	Parte	
	2005	2000	2005	2005	2000	2005
Todos los servicios comerciales	107.9	100.0	100.0	132.6	100.0	100.0
Transporte	35.8	34.9	33.2	40.3	29.3	30.4
Transporte marítimo	25.5	22.9	23.7	26.0	16.9	19.6
Transporte aéreo	10.2	11.9	9.5	14.2	12.2	10.7
Otros transportes	0.0	0.0	0.0	0.1	0.1	0.0
Viajes	12.4	11.5	11.5	37.6	28.0	28.3
Otros servicios comerciales	59.7	53.6	55.3	54.7	42.8	41.2
Servicios de comunicaciones	0.4	1.1	0.4	0.6	1.0	0.5
Servicios de construcción	7.2	8.0	6.7	4.8	3.5	3.6
Servicios de seguros	0.9	0.2	0.8	1.9	1.8	1.4
Servicios financieros	5.0	3.9	4.7	2.7	1.7	2.0
Servicios de informática y de información	1.1	2.1	1.0	2.4	2.7	1.8
Regalías y derechos de licencia	17.7	13.9	16.4	14.7	9.7	11.1
Otros servicios empresariales	27.3	24.1	25.3	26.5	21.3	20.0
Servicios personales, culturales y recreativos	0.1	0.2	0.1	1.1	1.1	0.8

Cuadro III.77

Comercio de servicios comerciales de China, 2005

(Miles de millones de dólares y porcentajes)

	Exportaciones			Importaciones		
	Valor	Parte		Valor	Parte	
	2005	2000	2005	2005	2000	2005
Todos los servicios comerciales	73.9	100.0	100.0	83.2	100.0	100.0
Transporte	15.4	12.2	20.9	28.4	29.0	34.2
Transporte marítimo	8.9	5.1	12.0	21.8	17.1	26.2
Transporte aéreo	3.9	3.5	5.3	4.8	4.4	5.7
Otros transportes	2.7	3.6	3.6	1.9	7.5	2.3
Viajes	29.3	53.8	39.6	21.8	36.6	26.2
Otros servicios comerciales	29.2	34.0	39.5	33.0	34.4	39.6
Servicios de comunicaciones	0.5	4.5	0.7	0.6	0.7	0.7
Servicios de construcción	2.6	2.0	3.5	1.6	2.8	1.9
Servicios de seguros	0.5	0.4	0.7	7.2	6.9	8.7
Servicios financieros	0.1	0.3	0.2	0.2	0.3	0.2
Servicios de informática y de información	1.8	1.2	2.5	1.6	0.7	2.0
Regalías y derechos de licencia	0.2	0.3	0.2	5.3	3.6	6.4
Otros servicios empresariales	23.3	25.4	31.5	16.3	19.4	19.6
Servicios personales, culturales y recreativos	0.1	0.0	0.2	0.2	0.1	0.2

Cuadro III.78

Comercio de servicios comerciales de Taipei Chino, 2005

(Miles de millones de dólares y porcentajes)

	Exportaciones			Importaciones		
	Valor	Parte		Valor	Parte	
	2005	2000	2005	2005	2000	2005
Todos los servicios comerciales	25.6	100.0	100.0	31.4	100.0	100.0
Transporte	5.9	20.7	23.1	8.4	24.5	26.9
Transporte marítimo	2.8	11.5	10.9	6.1	15.1	19.3
Transporte aéreo	3.1	9.2	12.2	2.4	9.4	7.5
Otros transportes	0.0	0.0	0.0	0.0	0.0	0.0
Viajes	5.0	18.8	19.7	8.7	31.8	27.6
Otros servicios comerciales	14.7	60.5	57.2	14.3	43.7	45.5
Servicios de comunicaciones	0.3	1.5	1.2	0.5	2.1	1.6
Servicios de construcción	0.1	0.6	0.5	0.4	1.7	1.2
Servicios de seguros	0.4	3.1	1.4	1.0	2.3	3.1
Servicios financieros	1.5	4.0	5.9	1.4	4.1	4.4
Servicios de informática y de información	0.1	0.6	0.4	0.3	0.9	1.0
Regalías y derechos de licencia	0.2	1.9	0.9	1.8	7.2	5.7
Otros servicios empresariales	12.0	48.7	46.6	8.7	24.9	27.6
Servicios personales, culturales y recreativos	0.1	0.1	0.2	0.3	0.6	1.0

Cuadro III.79

Comercio de servicios comerciales de Corea, República de, 2005

(Miles de millones de dólares y porcentajes)

	Exportaciones			Importaciones		
	Valor	Parte		Valor	Parte	
	2005	2000	2005	2005	2000	2005
Todos los servicios comerciales	43.9	100.0	100.0	57.7	100.0	100.0
Transporte	23.9	46.0	54.4	20.0	33.5	34.6
Transporte marítimo	...	...	...	...	...	...
Transporte aéreo	...	...	...	...	...	...
Otros transportes	...	...	...	...	...	...
Viajes	5.7	23.0	12.9	15.3	21.6	26.5
Otros servicios comerciales	14.4	31.0	32.7	22.5	44.8	38.9
Servicios de comunicaciones	0.4	1.3	1.0	0.7	1.9	1.2
Servicios de construcción	0.1	0.1	0.2	0.0	0.0	0.0
Servicios de seguros	0.4	0.2	0.9	0.6	0.4	1.1
Servicios financieros	1.6	2.4	3.7	0.2	0.6	0.3
Servicios de informática y de información	0.1	0.0	0.1	0.2	0.3	0.3
Regalías y derechos de licencia	1.8	2.3	4.2	4.4	9.8	7.6
Otros servicios empresariales	9.7	24.2	22.1	15.9	31.3	27.5
Servicios personales, culturales y recreativos	0.3	0.5	0.6	0.5	0.5	0.8

9. Países menos adelantados

Cuadro III.80

Proporción correspondiente a las exportaciones de bienes y servicios comerciales en el PIB de los países menos adelantados, 2004

(Millones de dólares y porcentajes)

	Valor	Proporción en el PIB					
	PIB	Bienes y servicios comerciales		Bienes		Servicios comerciales	
	2004	2000	2004	2000	2004	2000	2004
Países los menos avanzados	242500	25	30	21	26	4	4
Afganistán	5761	...	...	...	...	...	...
Angola	19493	90	71	87	69	3	2
Bangladesh	56585	15	15	14	14	1	1
Benin	4075	23	19	17	14	6	5
Bhután	673	27	28	23	23	4	5
Burkina Faso	4824	9	11	8	10	1	1
Burundi	657	8	...	7	...	0	...
Cabo Verde	948	26	34	7	6	19	28
Camboya	4884	50	69	38	53	12	16
Chad	4221	15	...	13	...	2	...
Comoras	367	24	16	6	6	18	10
Congo, Rep. Dem. del	6628	22	30	21	27	2	3
Djibouti	663	18	19	6	6	12	13
Eritrea	925	14	...	6	...	9	...
Etiopía	8003	13	18	7	8	6	10
Gambia	415	45	49	30	31	15	18
Guinea	3870	22	20	21	19	1	1
Guinea Ecuatorial	3235	94	151	93	150	1	1
Guinea-Bissau	280	31	29	29	27	2	2
Haití	3530	13	14	9	11	4	3
Islas Salomón	258	40	50	23	38	16	12
Kiribati	62	...	...	...	...	...	...
Lesotho	1312	29	58	25	54	4	4
Liberia	492	...	...	...	...	...	...
Madagascar	4364	29	...	21	...	8	...
Malawi	1879	25	29	23	27	2	2
Maldivas	753	73	91	17	24	55	67
Malí	4863	26	25	23	20	4	5
Mauritania	1534	36	...	33	29	3	...
Mozambique	6086	18	29	10	25	9	4
Myanmar	6405	22	49	17	46	5	4
Nepal	6707	22	17	14	11	7	5
Níger	3081	18	17	16	14	2	3
Rep. Dem. Pop., Lao	2452	27	...	19	...	8	...
República Centroafricana	1307	18	...	17	...	1	...
Rwanda	1845	6	...	4	...	2	...
Samoa	375	...	28	...	3	...	25
Santo Tomé y Príncipe	62	34	...	6	...	28	...
Senegal	7775	28	27	21	19	8	8
Sierra Leona	1075	8	20	2	14	6	6
Somalia	...	...	...	...	...	...	...
Sudán	21098	15	18	15	18	0	0
Tanzanía	10851	14	20	7	12	6	8
Timor Leste	339	...	...	...	...	...	...
Togo	2061	31	35	27	29	3	6
Tuvalu	...	...	...	...	...	...	...
Uganda	6822	11	16	8	10	3	6
Vanuatu	316	59	46	11	12	48	34
Yemen	12834	42	39	40	36	2	2
Zambia	5402	27	37	23	33	4	4
Pro memoria:							
Mundo	41290400	25	27	20	22	5	5

Nota : Las cifras del comercio de mercancías se han calculado a partir de las estadísticas de la balanza de pagos y no coinciden con las estadísticas del comercio de mercancías que figuran en otras partes del presente informe. Las cifras se han estimado para la mayoría de los países. Véanse las Notas Técnicas.

Cuadro III.81

Exportaciones e importaciones de mercancías de los países menos adelantados por determinados grupos de países, 2005

(Millones de dólares y porcentajes)

	Exportaciones					Importaciones				
	Valor	Variación porcentual anual				Valor	Variación porcentual anual			
	2005	2000-05	2003	2004	2005	2005	2000-05	2003	2004	2005
Países los menos avanzados	81327	18	14	32	33	85724	15	21	18	20
Exportadores de petróleo										
Angola	23400	24	14	42	74	8150	22	46	6	40
Guinea Ecuatorial	7177	46	26	64	56	2035	35	144	24	33
Yemen	6380	9	7	19	36	4260	13	26	8	7
Sudán	4824	22	30	49	28	6757	34	18	41	66
Chad	3065	76	225	256	43	770	19	-52	-3	0
Exportadores de productos manufacturados										
Bangladesh	9294	8	14	19	12	13839	9	21	15	15
Camboya	3100	17	10	32	11	3700	14	10	25	16
Myanmar	2925	12	-18	-4	23	2250	-1	-11	5	2
Nepal	850	1	17	14	12	1820	3	24	7	-3
Madagascar	760	-2	76	14	-22	1550	9	84	32	6
Lesotho	649	24	29	47	-8	1390	11	38	28	-3
Rep. Dem. Pop., Lao	510	9	21	0	41	745	7	12	5	47
Haití	470	8	24	13	20	1454	7	5	10	11
Exportadores de productos básicos										
Congo, Rep. Dem. del	2050	20	21	35	11	2175	26	47	25	9
Mozambique	1745	37	29	44	16	2408	16	7	10	25
Zambia	1720	21	6	49	18	2750	23	26	28	36
Senegal	1641	12	18	20	9	3190	16	20	20	12
Tanzanía	1481	17	25	18	11	2659	12	28	18	6
Malí	1109	15	6	5	14	1612	15	34	3	25
Guinea	890	6	-14	19	23	820	6	-4	8	19
Etiopía	883	13	3	37	30	4127	27	31	46	34
Uganda	853	13	17	25	21	1779	3	18	19	20
Togo	569	9	40	1	-5	895	10	31	14	2
Mauritania	565	10	-5	20	54	750	19	8	44	34
Benin	561	7	21	2	1	894	8	23	0	0
Afganistán	560	25	40	20	33	3200	42	53	17	19
Malawi	520	7	29	-8	8	1165	17	13	19	25
Níger	502	12	26	24	15	871	17	33	21	16
Burkina Faso	493	19	30	50	3	1305	16	24	38	3
Somalia	300	9	-25	35	0	610	12	14	18	0
Bhután	250	19	18	38	37	395	18	27	65	-4
Liberia	200	-9	15	-13	-15	1190	12	15	41	19
Maldivas	162	8	13	21	-10	744	14	20	36	16
Sierra Leona	158	65	90	50	14	345	18	15	-6	20
República Centroafricana	128	-4	-13	-2	2	151	5	-2	25	3
Rwanda	125	19	-3	57	26	403	14	4	10	41
Burundi	111	17	120	26	34	267	13	21	13	52
Islas Salomón	102	8	28	31	5	143	9	24	2	68
Guinea-Bissau	101	10	20	17	33	119	15	10	28	43
Djibouti	40	5	5	2	5	320	9	21	10	22
Vanuatu	38	8	35	37	3	150	12	17	22	17
Cabo Verde	18	10	21	18	17	438	14	27	10	13
Comoras	12	-3	53	-34	-37	95	17	32	23	10
Samoa	12	-3	7	-27	8	187	12	1	23	11
Eritrea	10	-23	-87	36	11	495	1	-20	11	3
Gambia	8	-12	-33	25	-20	235	5	-3	46	3
Santo Tomé y Príncipe	5	11	33	-46	42	49	10	31	2	18
Kiribati	1	-24	-7	-33	-50	55	7	-7	20	15
Tuvalu	0	44	-31	41	-54	13	21	40	-27	13
Timor Leste	...	...	...	...	...	...	...	...	...	...
Pro memoria:										
Mundo a	10431000	10	17	21	13	10783000	10	17	22	13

a Incluye considerables reexportaciones o importaciones destinadas a la reexportación.
Nota: Los datos correspondientes a 2005 proceden en gran medida de estimaciones.

Gráfico III.19

Exportaciones de mercancías de los países menos adelantados por determinados grupos de productos y por destinos, 2004

(Porcentajes)

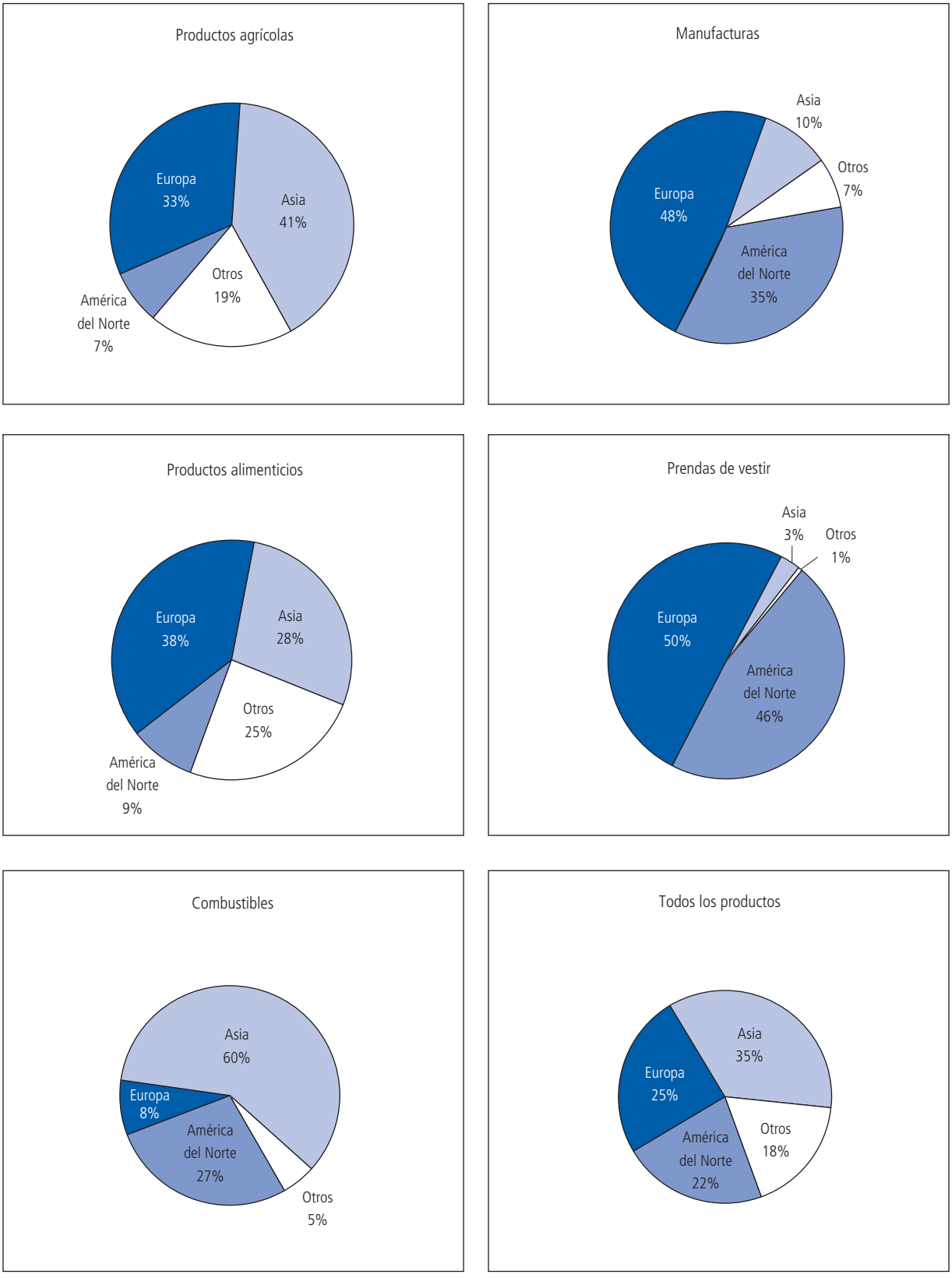

Nota: Las estimaciones se basan en las estadísticas de importación de los interlocutores comerciales.

Gráfico III.20

Exportaciones de los países menos adelantados por grandes grupos de productos, 2004

(Porcentaje del valor total)

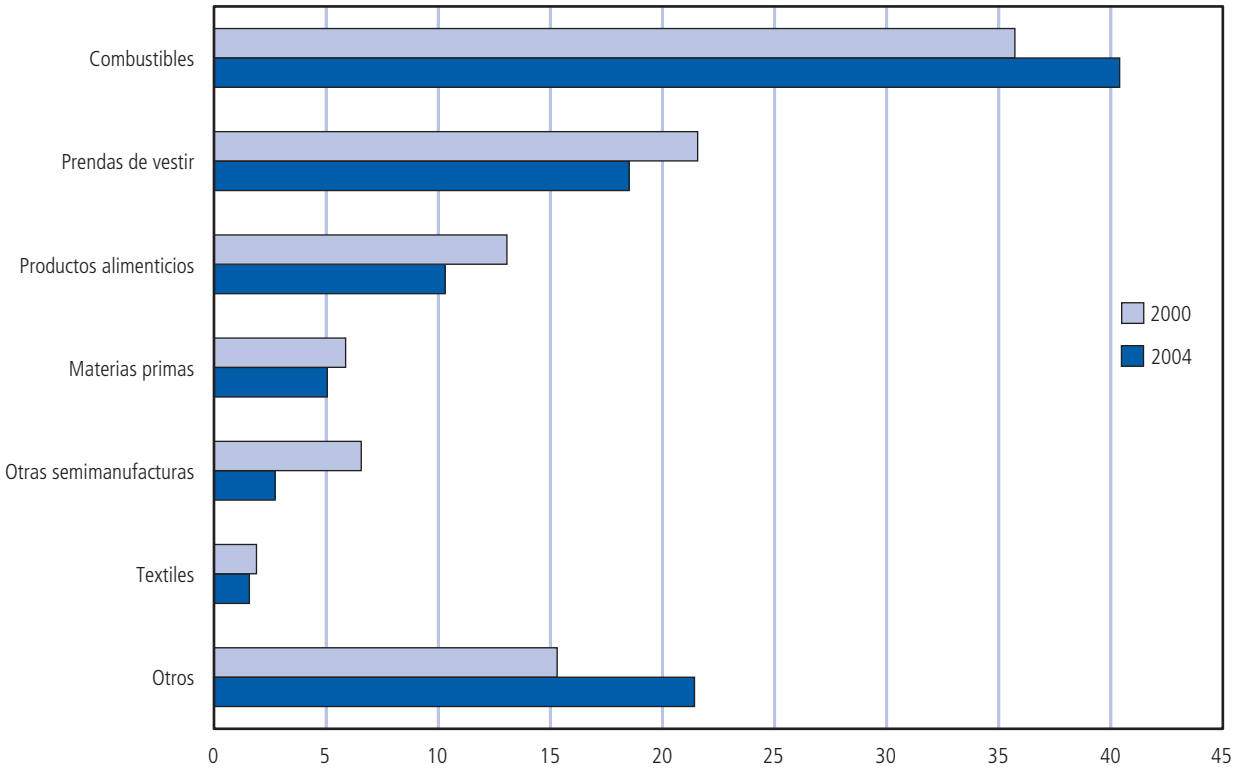

Cuadro III.82

Importaciones de productos agrícolas, combustibles y manufacturas de la Unión Europea (25), Asia y América del Norte procedentes de los países menos adelantados, 2005

(Millones de dólares y porcentajes)

	Unión Europea (25)				Asia a				América del Norte		
	Valor	Variación porcentual annual			Valor	Variación porcentual annual			Valor	Variación porcentual annual	
	2005	2004	2005		2004	2003	2004		2005	2004	2005
A. Productos agrícolas											
Total PMAs	3542	3	12	Total PMAs	3121	11	20	Total PMAs	679	13	-8
Uganda	356	8	24	Myanmar	873	-2	8	Bangladesh	158	108	-17
Tanzanía	346	4	17	Tanzanía	214	31	12	Liberia	107	58	13
Senegal	303	-7	-3	Benin	194	88	38	Malawi	100	-36	144
Etiopía	268	20	42	Burkina Faso	174	100	149	Etiopía	61	26	42
Madagascar	267	0	-29	Malí	142	100	82	Madagascar	45	-20	-71
Bangladesh	250	-6	7	Islas Salomón	125	28	29	Camboya	29	...	-38
Malawi	210	-14	8	Mauritania	120	56	35	Sudán	25	-14	32
Sudán	166	23	15	Sudán	103	154	85	Uganda	23	-36	-8
Mozambique	154	3	27	Mozambique	98	-18	14	Haití	21	0	17
Togo	136	22	106	Etiopía	96	4	52	Tanzanía	20	-6	25
Mauritania	118	-7	3	Bangladesh	90	-12	13	Chad	16	40	129
Otros (39)	968	8	15	Otros (39)	892	4	7	Otros (39)	74	-27	-4
B. Combustibles y productos de las industrias extractivas											
Total PMAs	7157	23	71	Total PMAs	14705	31	67	Total PMAs	13214	21	80
Angola	2696	6	155	Angola	6046	42	78	Angola	9054	6	90
Guinea Ecuatorial	1836	-5	115	Sudán	3180	32	56	Guinea Ecuatorial	1959	20	39
Mozambique	1088	65	18	Yemen	2072	39	-14	Chad	1559	...	91
Mauritania	430	30	41	Guinea Ecuatorial	1646	-7	346	Yemen	309	-8	415
Guinea	375	18	27	Zambia	524	19	173	Congo, Rep. Dem. del	142	-25	33
Congo, Rep. Dem. del	298	-5	32	Rwanda	298	-1	287	Guinea	92	-14	14
Chad	159	...	-22	Chad	222	...	...	Níger	61	...	144
Zambia	118	80	17	Guinea	150	-25	11	Zambia	30	180	7
Otros (42)	157	...	-25	Otros (42)	567	-21	168	Otros (42)	8	...	-79
C. Manufacturas											
Total PMAs	9379	16	2	Total PMAs	1632	-1	25	Total PMAs	6965	9	14
Bangladesh	4840	30	-4	Bangladesh	478	4	16	Bangladesh	3167	12	18
Liberia	681	-33	-5	Nepal	266	6	28	Camboya	1961	19	18
Camboya	651	31	-12	Myanmar	197	13	22	Haití	458	14	21
Angola	546	-48	277	Camboya	176	-37	10	Lesotho	432	18	-14
Congo, Rep. Dem. del	488	-5	-3	Senegal	164	-10	19	Madagascar	309	63	-14
Senegal	316	132	445	Liberia	72	...	790	Guinea Ecuatorial	162	-4	57
Madagascar	278	32	13	Níger	63	200	2000	Nepal	130	-13	-22
Myanmar	270	34	-46	Bhután	52	37	41	Congo, Rep. Dem. del	120	-41	445
Guinea Ecuatorial	169	-13	15	Vanuatu	42	42	56	Angola	58	57	76
Rep. Dem. Pop., Lao	165	20	4	Zambia	23	-15	28	Afganistán	25	-17	400
Níger	144	63	5	Tanzanía	21	89	-38	Malawi	24	20	-20
Sierra Leona	131	21	3	Etiopía	14	49	134	Tanzanía	17	8	31
Nepal	109	18	-4	Madagascar	11	-11	36	Guinea	14	-36	100
Otros (37)	591	25	2	Otros (37)	52	7	-38	Otros (37)	88	-59	-50

a Australia, China, Corea Rep. de, Filipinas, Hong Kong, China; India, Indonesia, Japón, Malaysia, Nueva Zealandia, Pakistán, Singapur, Tailandia y Taipei Chino.

Cuadro III.83

Exportaciones de servicios comerciales de los países menos adelantados por categorías, 2004

(Millones de dólares y porcentajes)

	Valor	Parte en los servicios comerciales					
	Servicios Commerciales	Transporte		Viajes		Otros servicios	
	2004	2000	2004	2000	2004	2000	2004
Países los menos avanzados	9000	20	21	47	51	33	28
Afganistán	...	...	...	...	...	...	...
Angola	323	6	5	...	20	94	74
Bangladesh	420	32	18	18	16	50	66
Benin	210	14	16	61	56	25	28
Bhután	31	...	...	...	...	...	...
Burkina Faso	65	13	19	67	62	20	19
Burundi	...	43	...	37	...	20	...
Cabo Verde	266	44	48	40	37	16	15
Camboya	784	17	13	72	77	11	10
Chad	...	2	...	65	...	33	...
Comoras	36	13	20	81	63	6	17
Congo, Rep. Dem. del	172	...	...	...	...	...	...
Djibouti	87	76	78	12	8	12	14
Eritrea	...	18	...	64	...	18	...
Etiopía	800	56	46	15	22	30	32
Gambia	75	...	...	76	77	...	...
Guinea	31	58	22	7	...	34	78
Guinea Ecuatorial	35	3	...	50	...	47	...
Guinea-Bissau	6	12	23	...	16	...	61
Haití	114	...	...	81	...	...	...
Islas Salomón	31	2	4	8	11	90	85
Kiribati	...	...	...	...	...	...	...
Lesotho	56	2	1	67	60	31	39
Liberia	...	...	...	...	...	...	...
Madagascar	...	16	...	39	...	45	...
Malawi	41	26	41	74	59	0	0
Maldivas	504	6	5	93	93	1	2
Malí	227	36	14	44	62	20	25
Mauritania	...	1	...	20	...	79	...
Mozambique	246	30	32	23	39	47	29
Myanmar	232	17	37	35	36	48	27
Nepal	356	15	9	38	65	47	26
Níger	87	24	8	64	36	12	56
Rep. Dem. Pop., Lao	...	15	...	85	...	0	...
República Centroafricana	...	4	...	51	...	45	...
Rwanda	...	34	...	57	...	8	...
Samoa	94	...	5	...	74	...	21
Santo Tomé y Príncipe	...	2	...	76	...	22	...
Senegal	598	10	16	44	35	47	49
Sierra Leona	61	46	2	27	95	27	3
Somalia	...	...	...	...	...	...	...
Sudán	35	63	27	22	61	15	12
Tanzanía	845	10	9	65	70	25	21
Timor Leste	...	...	...	...	...	...	...
Togo	122	23	38	18	16	59	46
Tuvalu	...	...	...	...	...	...	...
Uganda	402	15	12	81	64	4	24
Vanuatu	107	24	22	47	60	28	18
Yemen	292	12	16	42	48	46	37
Zambia	232	37	...	58	...	5	...
Pro memoria:							
Mundo	2185800	23	23	32	29	45	48

Nota: Los datos son estimados para la mayoría de los países. Las recientes mejoras de la calidad de las estadísticas del comercio de servicios pueden ocasionar una cierta cantidad de cambios en la ventilación de las exportaciones de los servicios comerciales por categorías. Véanse las Notas Técnicas.